



MINISTERUL JUSTIȚIEI

OFICIUL NAȚIONAL AL REGISTRULUI COMERȚULUI

București, Bd. Unirii nr. 74, Bl. J3b, tronson II+III, sector 3; Telefon: +40 21 316.08.04, 316.08.10; Fax: +40 21 316.08.03; Cod poștal: 030837

Website: www.onrc.ro; E-mail: onrc@onrc.ro; Cod identificare Fiscală: 14942091

Operațiuni în Registrul Central al Comerțului

SINTEZĂ STATISTICĂ

A DATELOR DIN REGISTRUL CENTRAL AL COMERȚULUI
-la 31 Ianuarie 2013 – date provizorii-

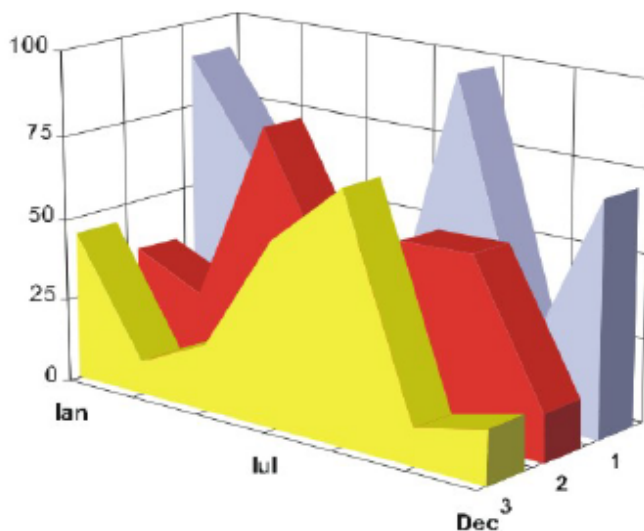

- Numărul 254 -

MINISTERUL JUSTIȚIEI

OFICIUL NAȚIONAL AL REGISTRULUI

COMERȚULUI

- Operațiunile de înmatriculare a comercianților, de mențiuni și radieri se efectuează în temeiul Legii nr.26/1990, republicată, Legii nr 31/1990.
- Prezenta lucrare reflectă evoluția operațiunilor la Oficiul Registrului Comerțului de pe lângă Tribunalul București și la Oficiile Registrului Comerțului de pe lângă tribunalele județene.
- Informațiile din Registrul Central al Comerțului se referă la operațiunile pentru care legea prevede obligația de a fi înregistrate în registrele comerțului ținute de cele 42 de oficii ale registrului comerțului de pe lângă tribunale.

Reproducerea conținutului acestei publicații, integrală sau parțială, în forma originală sau modificată, precum și stocarea într-un sistem de regăsire sau transmiterea sub orice formă și prin orice mijloace sunt interzise fără autorizarea scrisă a Ministerului Justiției – Oficiul Național al Registrului Comerțului.

Utilizarea conținutului acestei publicații, cu titlu explicativ sau justificativ, în articole, studii, cărți este autorizată cu indicarea clară și precisă a sursei.

CUPRINS

1.Precizări.....	4
2.1. Date pentru perioada Decembrie 1990 - Ianuarie 2013.....	6
Tabel nr. 1 - Operațiuni efectuate pe categorii, în registrele comerțului, în perioada Decembrie 1990 - Ianuarie 2013, pe total țară și județe, - ponderi ale județelor în totalul pe țară -.....	6
Tabel nr. 2 - Operațiuni efectuate pe categorii, în registrele comerțului, în perioada Decembrie 1990 - Ianuarie 2013, pe total țară și județe, - ponderi ale categoriilor de operațiuni în totalul fiecărui județ -.....	7
Tabel nr. 3 - Numărul și structura pe ani a înmatriculărilor la registrele comerțului, în perioada Decembrie 1990 - Ianuarie 2013.....	8
Grafic nr. 1 - Numărul și structura pe ani a înmatriculărilor la registrele comerțului, în perioada Decembrie 1990 - Ianuarie 2013.....	8
Tabel nr. 4 - Numărul de înmatriculări la registrele comerțului, pe județe și surse de proveniență a capitalului, în perioada Decembrie 1990 - Ianuarie 2013.....	9
Tabel nr. 5 - Numărul înmatriculărilor la registrele comerțului, pe județe și categorii de comercianți, în perioada Decembrie 1990 - Ianuarie 2013.....	10
2.2. Date pentru luna Ianuarie 2013.....	11
Tabel nr. 6 - Operațiuni efectuate în registrele comerțului, pe județe și categorii, în luna Ianuarie 2013.....	11
Tabel nr. 7 - Numărul de înmatriculări la registrele comerțului, pe județe și categorii de comercianți, în luna Ianuarie 2013.....	12
Tabel nr. 8 - Numărul de înmatriculări la registrele comerțului, pe județe și surse de proveniență a capitalului, în luna Ianuarie 2013.....	13
Tabel nr. 9 - Numărul de înmatriculări la registrele comerțului, pe domenii de activitate* și categorii de comercianți, în luna Ianuarie 2013.....	14
Tabel nr. 10 - Numărul societăților comerciale înmatriculate și valoarea capitalului social subscris, pe județe, în luna Ianuarie 2013.....	16
Tabel nr. 11 - Numărul societăților comerciale înmatriculate și valoarea capitalului social subscris, pe forme juridice, în luna Ianuarie 2013.....	17
Grafic nr. 2 - Valoarea medie a capitalului social subscris pe societate comercială în luna Ianuarie 2013 - milioane lei -.....	17

Precizări

Oficiul Registrului Comerțului este constituit în temeiul Legii nr. 26/1990, republicată cu modificările și completările ulterioare, funcționează ca instituție din decembrie 1990 și este structurat pe două niveluri:

- nivel național reprezentat de Oficiul Național al Registrului Comerțului organizat în subordinea Ministerului Justiției.
- nivel local reprezentat de cele 42 de oficii ale registrului comerțului de pe lângă tribunale, organizate în subordinea Oficiului Național al Registrului Comerțului.

Categoriile de persoane care au obligația înscrierii în registrul comerțului sunt:

- persoanele fizice: persoanele fizice autorizate, întreprinderile individuale și întreprinderile familiale care exercită în mod obișnuit acte de comerț ;
- persoanele juridice reprezentate de: societățile comerciale, societățile și companiile naționale, institutele naționale de cercetare-dezvoltare, regiile autonome, societățile cooperative, cooperativele agricole, organizațiile cooperatiste, grupurile de interes economic, grupurile europene de interes economic, societățile europene, societățile cooperative europene, filialele societăților comerciale având regimul juridic de înființare, funcționare și înmatriculare al formei juridice de societate comercială în care s-au constituit.

Termeni utilizați în grafice și tabele

- Număr societăți comerciale, funcție de tabel, reprezintă: numărul de societăți comerciale constituite în perioada de referință, numărul de societăți comerciale radiate din registrul comerțului. Sunt incluse următoarele forme de organizare: societățile cu răspundere limitată, societățile pe acțiuni, societățile în comandită pe acțiuni, societățile în comandită simplă, societățile în nume colectiv și filialele acestora.
- Valoarea capitalului social subscris:
 - total, exprimat în moneda națională: valoarea capitalului social obținută prin însumarea valorilor subscrise (în numerar și în natură) în moneda națională (lei).
- Regiuni de dezvoltare economică:
 - Nord-Est:* Suceava, Botoșani, Neamț, Iași, Bacău, Vaslui.
 - Sud-Est:* Vrancea, Galați, Buzău, Brăila, Tulcea, Constanța.
 - Sud-Muntenia:* Argeș, Dâmbovița, Prahova, Teleorman, Giurgiu, Călărași, Ialomița.
 - Sud-Vest Oltenia:* Gorj, Vâlcea, Dolj, Mehedinți, Olt.
 - Vest:* Arad, Caraș-Severin, Hunedoara, Timiș.
 - Nord-Vest:* Bihor, Bistrița, Cluj, Satu Mare, Sălaj, Maramureș.
 - Centru:* Alba, Brașov, Covasna, Harghita, Mureș, Sibiu.
 - București-Ilfov:* București, Ilfov.

Codul CAEN – Clasificarea Activităților din Economia Națională aprobată prin HG nr 656/1997, modificată prin Ordinele Președintelui Institutului Național de Statistică nr. 601/2002, și nr. 337/2007, este compatibilă cu clasificarea folosită pe plan internațional în raportările statistice și documentele oficiale. Activitățile sunt clasificate după principiul omogenității, pe secțiuni, diviziuni, grupe și clase.

Abrevieri utilizate

- PF – Persoane fizice; în această categorie sunt incluse următoarele forme de organizare: persoanele fizice și asociațiile familiale înregistrate până la data de 25.04.2008, persoanele fizice autorizate, întreprinderile individuale și întreprinderile familiale.
- SNC – Societate în nume colectiv
- SCS – Societate în comandită simplă
- SCA – Societate în comandită pe acțiuni
- SA – Societate pe acțiuni
- SRL – Societate cu răspundere limitată
- RA – Regie autonomă
- SC – Societate cooperativă
- APJ – Alte persoane juridice, care au obligația înregistrării în registrul comerțului: institutelor naționale de cercetare-dezvoltare, grupurile de interes economic, grupurile europene de interes economic, societățile europene, societățile cooperative europene, cooperativele agricole, organizațiile cooperatiste.

Surse de informații

Sistemul informatic unitar al registrului comerțului este proiectat de Oficiul Național al Registrului Comerțului, în conformitate cu prevederile actelor normative în vigoare cu incidență în domeniu. Sursa de informații o constituie registrele comerțului, organizate în sistem computerizat, ținute de oficiile registrului comerțului de pe lângă tribunal.

Tabel nr. 1

**Operațiuni efectuate pe categorii, în registrele comerțului,
în perioada Decembrie 1990 - Ianuarie 2013, pe total țară și județe,
- ponderi ale județelor în totalul pe țară -**

Județul	Total operațiuni efectuate		din care:					
			Înmatriculări		Mențiuni		Radieri	
	Nr.	%	Nr.	%	Nr.	%	Nr.	%
0	1	2	3	4	5	6	7	8
Total ROMÂNIA	16.093.184	100,00	2.354.007	100,00	12.778.871	100,00	960.306	100,00
ALBA	242.833	1,51	41.783	1,77	187.114	1,46	13.936	1,45
ARAD	379.414	2,36	56.802	2,41	297.976	2,33	24.636	2,57
ARGES	391.531	2,43	60.921	2,59	310.413	2,43	20.197	2,10
BACAU	370.878	2,30	58.121	2,47	286.412	2,24	26.345	2,74
BIHOR	487.151	3,03	74.218	3,15	386.300	3,02	26.633	2,77
BISTRITA-NASAUD	198.588	1,23	31.902	1,36	154.187	1,21	12.499	1,30
BOTOSANI	150.907	0,94	28.961	1,23	109.248	0,85	12.698	1,32
BRASOV	615.287	3,82	71.813	3,05	516.620	4,04	26.854	2,80
BRAILA	241.745	1,50	32.858	1,40	197.681	1,55	11.206	1,17
BUZAU	277.438	1,72	41.784	1,78	216.696	1,70	18.958	1,97
CARAS-SEVERIN	181.935	1,13	28.434	1,21	140.341	1,10	13.160	1,37
CALARASI	145.847	0,91	23.552	1,00	112.036	0,88	10.259	1,07
CLUJ	709.003	4,41	108.744	4,62	562.263	4,40	37.996	3,96
CONSTANTA	695.892	4,32	95.675	4,06	558.470	4,37	41.747	4,35
COVASNA	136.712	0,85	19.894	0,85	108.478	0,85	8.340	0,87
DAMBOVITA	231.589	1,44	44.574	1,89	165.539	1,30	21.476	2,24
DOLJ	438.328	2,72	63.923	2,72	348.607	2,73	25.798	2,69
GALATI	411.049	2,55	55.706	2,37	330.986	2,59	24.357	2,54
GIURGIU	129.058	0,80	20.194	0,86	100.560	0,79	8.304	0,86
GORJ	241.683	1,50	28.632	1,22	201.593	1,58	11.458	1,19
HARGHITA	236.379	1,47	36.200	1,54	187.484	1,47	12.695	1,32
HUNEDOARA	321.466	2,00	47.944	2,04	252.927	1,98	20.595	2,14
IALOMITA	145.549	0,90	21.585	0,92	113.149	0,89	10.815	1,13
IASI	542.448	3,37	79.900	3,39	432.286	3,38	30.262	3,15
MARAMURES	342.335	2,13	59.457	2,53	257.180	2,01	25.698	2,68
MEHEDINTI	162.903	1,01	28.010	1,19	123.286	0,96	11.607	1,21
MURES	438.106	2,72	57.510	2,44	355.641	2,78	24.955	2,60
NEAMT	334.547	2,08	48.959	2,08	263.020	2,06	22.568	2,35
OLT	189.937	1,18	33.104	1,41	143.082	1,12	13.751	1,43
PRAHOVA	539.970	3,36	77.747	3,30	428.998	3,36	33.225	3,46
SALAJ	146.652	0,91	24.183	1,03	112.078	0,88	10.391	1,08
SATU MARE	252.250	1,57	40.100	1,70	193.819	1,52	18.331	1,91
SIBIU	351.339	2,18	46.214	1,96	286.288	2,24	18.837	1,96
SUCEAVA	375.342	2,33	57.454	2,44	289.125	2,26	28.763	3,00
TELEORMAN	169.756	1,05	27.560	1,17	131.981	1,03	10.215	1,06
TIMIS	543.667	3,38	83.857	3,56	430.222	3,37	29.588	3,08
TULCEA	187.290	1,16	23.848	1,01	152.570	1,19	10.872	1,13
VASLUI	196.106	1,22	28.845	1,23	152.647	1,19	14.614	1,52
VALCEA	246.781	1,53	37.677	1,60	191.290	1,50	17.814	1,86
VRANCEA	196.356	1,22	29.320	1,25	156.906	1,23	10.130	1,05
MUN. BUCURESTI	3.209.432	19,94	426.600	18,12	2.608.816	20,42	174.016	18,12
ILFOV	287.705	1,79	49.442	2,10	224.556	1,76	13.707	1,43

*** Sub 0,01%

Tabel nr. 2

**Operațiuni efectuate pe categorii, în registrele comerțului,
în perioada Decembrie 1990 - Ianuarie 2013, pe total țară și județe,
- ponderi ale categoriilor de operațiuni în totalul fiecărui județ -**

Județul	Total operațiuni efectuate		din care:					
	Nr.	%	Înmatriculări		Mențiuni		Radieri	
			Nr.	%	Nr.	%	Nr.	%
0	1	2	3	4	5	6	7	8
Total ROMÂNIA	16.093.184	100,00	2.354.007	14,63	12.778.871	79,41	960.306	5,97
ALBA	242.833	100,00	41.783	17,21	187.114	77,05	13.936	5,74
ARAD	379.414	100,00	56.802	14,97	297.976	78,54	24.636	6,49
ARGES	391.531	100,00	60.921	15,56	310.413	79,28	20.197	5,16
BACAU	370.878	100,00	58.121	15,67	286.412	77,23	26.345	7,10
BIHOR	487.151	100,00	74.218	15,24	386.300	79,30	26.633	5,47
BISTRITA-NASAUD	198.588	100,00	31.902	16,06	154.187	77,64	12.499	6,29
BOTOSANI	150.907	100,00	28.961	19,19	109.248	72,39	12.698	8,41
BRASOV	615.287	100,00	71.813	11,67	516.620	83,96	26.854	4,36
BRAILA	241.745	100,00	32.858	13,59	197.681	81,77	11.206	4,64
BUZAU	277.438	100,00	41.784	15,06	216.696	78,11	18.958	6,83
CARAS-SEVERIN	181.935	100,00	28.434	15,63	140.341	77,14	13.160	7,23
CALARASI	145.847	100,00	23.552	16,15	112.036	76,82	10.259	7,03
CLUJ	709.003	100,00	108.744	15,34	562.263	79,30	37.996	5,36
CONSTANTA	695.892	100,00	95.675	13,75	558.470	80,25	41.747	6,00
COVASNA	136.712	100,00	19.894	14,55	108.478	79,35	8.340	6,10
DAMBOVITA	231.589	100,00	44.574	19,25	165.539	71,48	21.476	9,27
DOLJ	438.328	100,00	63.923	14,58	348.607	79,53	25.798	5,89
GALATI	411.049	100,00	55.706	13,55	330.986	80,52	24.357	5,93
GIURGIU	129.058	100,00	20.194	15,65	100.560	77,92	8.304	6,43
GORJ	241.683	100,00	28.632	11,85	201.593	83,41	11.458	4,74
HARGHITA	236.379	100,00	36.200	15,31	187.484	79,31	12.695	5,37
HUNEDOARA	321.466	100,00	47.944	14,91	252.927	78,68	20.595	6,41
IALOMITA	145.549	100,00	21.585	14,83	113.149	77,74	10.815	7,43
IASI	542.448	100,00	79.900	14,73	432.286	79,69	30.262	5,58
MARAMURES	342.335	100,00	59.457	17,37	257.180	75,13	25.698	7,51
MEHEDINTI	162.903	100,00	28.010	17,19	123.286	75,68	11.607	7,13
MURES	438.106	100,00	57.510	13,13	355.641	81,18	24.955	5,70
NEAMT	334.547	100,00	48.959	14,63	263.020	78,62	22.568	6,75
OLT	189.937	100,00	33.104	17,43	143.082	75,33	13.751	7,24
PRAHOVA	539.970	100,00	77.747	14,40	428.998	79,45	33.225	6,15
SALAJ	146.652	100,00	24.183	16,49	112.078	76,42	10.391	7,09
SATU MARE	252.250	100,00	40.100	15,90	193.819	76,84	18.331	7,27
SIBIU	351.339	100,00	46.214	13,15	286.288	81,48	18.837	5,36
SUCEAVA	375.342	100,00	57.454	15,31	289.125	77,03	28.763	7,66
TELEORMAN	169.756	100,00	27.560	16,24	131.981	77,75	10.215	6,02
TIMIS	543.667	100,00	83.857	15,42	430.222	79,13	29.588	5,44
TULCEA	187.290	100,00	23.848	12,73	152.570	81,46	10.872	5,80
VASLUI	196.106	100,00	28.845	14,71	152.647	77,84	14.614	7,45
VALCEA	246.781	100,00	37.677	15,27	191.290	77,51	17.814	7,22
VRANCEA	196.356	100,00	29.320	14,93	156.906	79,91	10.130	5,16
MUN. BUCURESTI	3.209.432	100,00	426.600	13,29	2.608.816	81,29	174.016	5,42
ILFOV	287.705	100,00	49.442	17,18	224.556	78,05	13.707	4,76

*** Sub 0,01%

Tabel nr. 3

**Numărul și structura pe ani a înmatriculărilor la registrele comerțului,
în perioada Decembrie 1990 - Ianuarie 2013**

Perioada (anul, luna)	Număr înmatriculări. Nr.	Structura	
		%	
0	1	2	3
Total la 31 Ianuarie 2013, din care:	2.354.007	100,00	
Perioada 1990-2003	1.119.100	47,54	
Anul 2004	144.284	6,13	
Anul 2005	159.464	6,77	
Anul 2006	135.371	5,75	
Anul 2007	144.728	6,15	
Anul 2008	144.177	6,12	
Anul 2009	116.024	4,93	
Anul 2010	123.148	5,23	
Anul 2011	133.190	5,66	
Anul 2012	125.603	5,34	
Anul 2013, din care:	8.918	0,38	100,00
-Ianuarie	8.918		100,00

Notă: Coloana 2 reprezintă structura anuală a înmatriculărilor; coloana 3 reprezintă structura pe luni în anul current.

*** Sub 0,01%

Grafic nr. 1

**Numărul și structura pe ani a înmatriculărilor la registrele comerțului, în perioada
Decembrie 1990 - Ianuarie 2013**

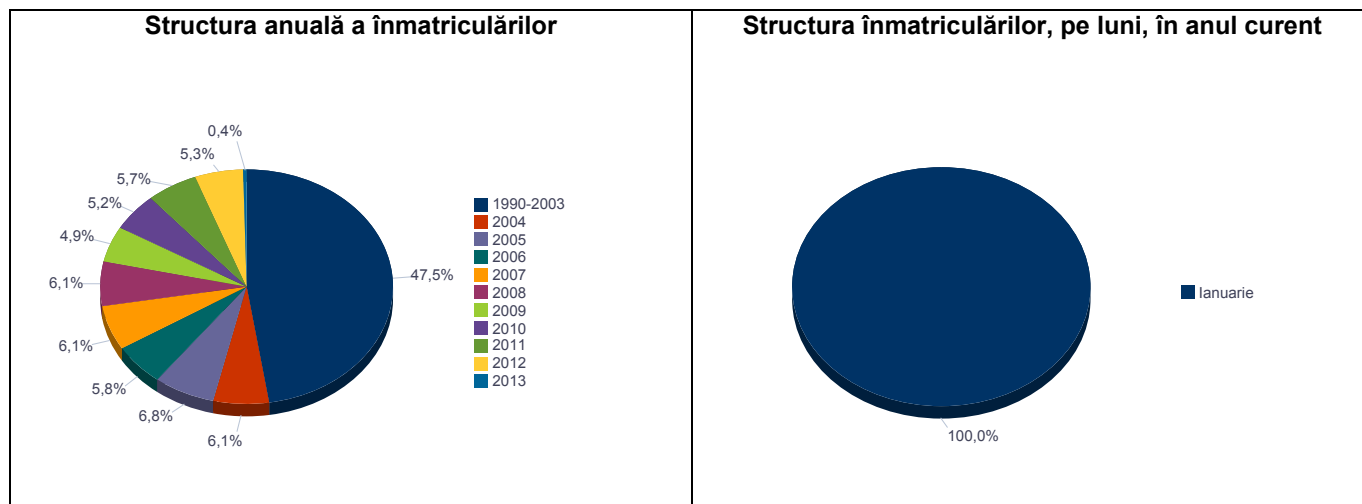

**Numărul de înmatriculări la registrele comerțului, pe județe și
surse de proveniență a capitalului,
în perioada Decembrie 1990 - Ianuarie 2013**

Județul	Total		din care:							Ierarhia în funcție de: *
			Capital privat				Capital majoritar de stat		Capital mixt (stat+privat)	
			din care:				din care:			
			PF	Societăți comerciale	SC	APJ	RA	Societăți comerciale	Societăți comerciale	
Nr.	%	Nr.	Nr.	Nr.	Nr.	Nr.	Nr.	Nr.		
0	1	2	3	4	5	6	7	8	9	10
Total ROMANIA	2.354.007	100,00	747.438	1.586.078	2.157	5.917	1.394	2.463	8.560	X
ALBA	41.783	1,77	19.218	22.128	38	152	38	39	170	23
ARAD	56.802	2,41	23.334	32.829	64	172	30	41	332	15
ARGES	60.921	2,59	22.330	38.145	49	178	31	37	151	10
BACAU	58.121	2,47	22.347	35.138	170	162	35	46	223	12
BIHOR	74.218	3,15	23.955	49.624	67	159	40	63	310	7
BISTRITA-NASAUD	31.902	1,36	14.519	17.051	52	109	29	33	109	29
BOTOSANI	28.961	1,23	14.985	13.416	42	202	21	176	119	31
BRASOV	71.813	3,05	19.326	51.986	64	139	50	84	164	8
BRAILA	32.858	1,40	11.130	21.345	42	102	30	44	165	28
BUZAU	41.784	1,78	14.173	27.206	46	155	28	43	133	22
CARAS-SEVERIN	28.434	1,21	11.176	16.859	42	115	38	66	138	34
CALARASI	23.552	1,00	8.501	14.742	22	100	18	76	93	39
CLUJ	108.744	4,62	33.390	74.762	68	167	52	44	261	2
CONSTANTA	95.675	4,06	22.877	71.839	103	216	51	52	537	3
COVASNA	19.894	0,85	8.465	11.150	42	72	24	32	109	42
DAMBOVITA	44.574	1,89	22.400	21.740	33	143	30	76	152	21
DOLJ	63.923	2,72	18.293	45.113	39	173	40	61	204	9
GALATI	55.706	2,37	15.688	39.616	35	140	30	54	143	16
GIURGIU	20.194	0,86	5.597	14.251	17	85	23	109	112	41
GORJ	28.632	1,22	9.676	18.513	27	186	51	79	100	33
HARGHITA	36.200	1,54	17.273	18.480	64	99	24	31	229	26
HUNEDOARA	47.944	2,04	15.784	31.617	35	86	42	100	280	19
IALOMITA	21.585	0,92	8.930	12.393	27	84	15	47	89	40
IASI	79.900	3,39	29.306	49.869	101	172	34	74	344	5
MARAMURES	59.457	2,53	26.923	32.156	46	131	38	40	123	11
MEHEDINTI	28.010	1,19	12.366	15.390	20	90	19	27	98	35
MURES	57.510	2,44	23.846	33.197	70	161	30	37	169	13
NEAMT	48.959	2,08	20.188	28.311	67	168	30	30	165	18
OLT	33.104	1,41	14.306	18.381	27	167	26	73	124	27
PRAHOVA	77.747	3,30	27.831	49.267	67	191	51	74	266	6
SALAJ	24.183	1,03	11.081	12.839	41	114	19	28	61	37
SATU MARE	40.100	1,70	15.618	24.135	43	107	21	42	134	24
SIBIU	46.214	1,96	15.116	30.630	40	123	35	112	158	20
SUCEAVA	57.454	2,44	28.759	28.085	74	224	31	61	220	14
TELEORMAN	27.560	1,17	11.099	16.014	33	170	21	45	178	36
TIMIS	83.857	3,56	18.445	64.723	70	160	38	71	350	4
TULCEA	23.848	1,01	9.634	13.835	37	67	19	44	212	38
VASLUI	28.845	1,23	15.041	13.460	24	120	16	46	138	32
VALCEA	37.677	1,60	17.003	20.225	76	177	42	41	113	25
VRANCEA	29.320	1,25	11.172	17.835	35	117	17	29	115	30
MUN. BUCURESTI	426.600	18,12	48.373	376.644	67	160	116	129	1.111	1
ILFOV	49.442	2,10	7.964	41.139	31	102	21	27	158	17

*) numărul total al comercianților (col 1)

*** Sub 0,01%

**Numărul înmatriculărilor la registrele comerțului,
pe județe și categorii de comercianți,
în perioada Decembrie 1990 - Ianuarie 2013**

Județul	Total		din care:							
			PF	Societăți comerciale: 1.597.101				RA	SC	APJ
	Nr.	%		Nr.	SNC	SCS	SRL			
0	1	2	3	4	5	6	7	8	9	10
Total ROMÂNIA	2.354.007	100,00	747.438	32.688	1.636	1.528.295	34.482	1.394	2.157	5.917
ALBA	41.783	1,77	19.218	890	11	20.858	578	38	38	152
ARAD	56.802	2,41	23.334	55	14	32.403	730	30	64	172
ARGES	60.921	2,59	22.330	107	15	37.362	849	31	49	178
BACAU	58.121	2,47	22.347	1.299	4	33.338	766	35	170	162
BIHOR	74.218	3,15	23.955	127	48	48.878	944	40	67	159
BISTRITA-NASAUD	31.902	1,36	14.519	146	26	16.585	436	29	52	109
BOTOSANI	28.961	1,23	14.985	468	1	12.779	463	21	42	202
BRASOV	71.813	3,05	19.326	239	22	51.058	915	50	64	139
BRAILA	32.858	1,40	11.130	376	13	20.615	550	30	42	102
BUZAU	41.784	1,78	14.173	3.747	46	22.989	600	28	46	155
CARAS-SEVERIN	28.434	1,21	11.176	118	9	16.459	477	38	42	115
CALARASI	23.552	1,00	8.501	609	3	13.930	369	18	22	100
CLUJ	108.744	4,62	33.390	2.112	21	71.543	1.391	52	68	167
CONSTANTA	95.675	4,06	22.877	311	23	70.538	1.556	51	103	216
COVASNA	19.894	0,85	8.465	148	4	10.824	315	24	42	72
DAMBOVITA	44.574	1,89	22.400	60	8	21.391	509	30	33	143
DOLJ	63.923	2,72	18.293	1.560	8	42.875	935	40	39	173
GALATI	55.706	2,37	15.688	1.574	6	37.356	877	30	35	140
GIURGIU	20.194	0,86	5.597	35	8	14.088	341	23	17	85
GORJ	28.632	1,22	9.676	29	1	18.149	513	51	27	186
HARGHITA	36.200	1,54	17.273	62	8	18.164	506	24	64	99
HUNEDOARA	47.944	2,04	15.784	1.166	98	30.022	711	42	35	86
IALOMITA	21.585	0,92	8.930	269	12	11.893	355	15	27	84
IASI	79.900	3,39	29.306	508	112	48.609	1.058	34	101	172
MARAMURES	59.457	2,53	26.923	1.928	23	29.746	622	38	46	131
MEHEDINTI	28.010	1,19	12.366	427	3	14.738	347	19	20	90
MURES	57.510	2,44	23.846	37	34	32.634	698	30	70	161
NEAMT	48.959	2,08	20.188	3.293	30	24.496	687	30	67	168
OLT	33.104	1,41	14.306	1.611	1	16.458	508	26	27	167
PRAHOVA	77.747	3,30	27.831	3.122	15	45.518	952	51	67	191
SALAJ	24.183	1,03	11.081	600	4	12.022	302	19	41	114
SATU MARE	40.100	1,70	15.618	283	10	23.532	486	21	43	107
SIBIU	46.214	1,96	15.116	778	50	29.379	693	35	40	123
SUCEAVA	57.454	2,44	28.759	438	8	27.312	608	31	74	224
TELEORMAN	27.560	1,17	11.099	272	399	15.129	437	21	33	170
TIMIS	83.857	3,56	18.445	617	35	63.184	1.308	38	70	160
TULCEA	23.848	1,01	9.634	1.364	114	12.127	486	19	37	67
VASLUI	28.845	1,23	15.041	90	13	13.114	427	16	24	120
VALCEA	37.677	1,60	17.003	364	6	19.495	514	42	76	177
VRANCEA	29.320	1,25	11.172	357	10	17.141	471	17	35	117
MUN. BUCURESTI	426.600	18,12	48.373	1.041	325	369.044	7.474	116	67	160
ILFOV	49.442	2,10	7.964	51	35	40.520	718	21	31	102

**Operațiuni efectuate în registrele comerțului,
pe județe și categorii,
în luna Ianuarie 2013**

Județul	Total operațiuni efectuate		din care:					
			Înmatriculări		Mențiuni		Radieri	
	Nr.	%	Nr.	%	Nr.	%	Nr.	%
0	1	2	3	4	5	6	7	8
Total ROMÂNIA	60.796	100,00	8.918	14,67	44.257	72,80	7.621	12,54
ALBA	732	100,00	142	19,40	452	61,75	138	18,85
ARAD	1.304	100,00	180	13,80	948	72,70	176	13,50
ARGES	1.599	100,00	245	15,32	1.124	70,29	230	14,38
BACAU	1.488	100,00	208	13,98	1.035	69,56	245	16,47
BIHOR	1.855	100,00	334	18,01	1.269	68,41	252	13,58
BISTRITA-NASAUD	1.005	100,00	106	10,55	717	71,34	182	18,11
BOTOSANI	496	100,00	103	20,77	309	62,30	84	16,94
BRASOV	2.424	100,00	265	10,93	1.800	74,26	359	14,81
BRAILA	876	100,00	142	16,21	588	67,12	146	16,67
BUZAU	861	100,00	157	18,23	601	69,80	103	11,96
CARAS-SEVERIN	412	100,00	77	18,69	276	66,99	59	14,32
CALARASI	558	100,00	97	17,38	394	70,61	67	12,01
CLUJ	2.248	100,00	456	20,28	1.454	64,68	338	15,04
CONSTANTA	2.494	100,00	358	14,35	1.853	74,30	283	11,35
COVASNA	522	100,00	52	9,96	374	71,65	96	18,39
DAMBOVITA	908	100,00	183	20,15	551	60,68	174	19,16
DOLJ	1.555	100,00	310	19,94	1.105	71,06	140	9,00
GALATI	1.646	100,00	238	14,46	1.232	74,85	176	10,69
GIURGIU	479	100,00	75	15,66	349	72,86	55	11,48
GORJ	838	100,00	123	14,68	611	72,91	104	12,41
HARGHITA	452	100,00	81	17,92	294	65,04	77	17,04
HUNEDOARA	1.202	100,00	206	17,14	818	68,05	178	14,81
IALOMITA	402	100,00	59	14,68	273	67,91	70	17,41
IASI	2.467	100,00	386	15,65	1.698	68,83	383	15,52
MARAMURES	1.164	100,00	223	19,16	828	71,13	113	9,71
MEHEDINTI	452	100,00	97	21,46	300	66,37	55	12,17
MURES	1.402	100,00	237	16,90	968	69,04	197	14,05
NEAMT	858	100,00	143	16,67	576	67,13	139	16,20
OLT	548	100,00	102	18,61	410	74,82	36	6,57
PRAHOVA	2.112	100,00	320	15,15	1.522	72,06	270	12,78
SALAJ	665	100,00	87	13,08	483	72,63	95	14,29
SATU MARE	981	100,00	161	16,41	577	58,82	243	24,77
SIBIU	1.358	100,00	155	11,41	1.027	75,63	176	12,96
SUCEAVA	1.305	100,00	174	13,33	903	69,20	228	17,47
TELEORMAN	483	100,00	89	18,43	343	71,01	51	10,56
TIMIS	2.409	100,00	360	14,94	1.783	74,01	266	11,04
TULCEA	454	100,00	67	14,76	333	73,35	54	11,89
VASLUI	509	100,00	92	18,07	329	64,64	88	17,29
VALCEA	998	100,00	130	13,03	744	74,55	124	12,42
VRANCEA	630	100,00	101	16,03	439	69,68	90	14,29
MUN. BUCURESTI	13.798	100,00	1.452	10,52	11.267	81,66	1.079	7,82
ILFOV	1.847	100,00	345	18,68	1.300	70,38	202	10,94

*** Sub 0,01%

**Numărul de înmatriculări la registrele comerțului,
pe județe și categorii de comercianți,
în luna Ianuarie 2013**

Județul	Total		din care:							
			PF	Societăți comerciale: 4.853				RA	SC	APJ
	Nr.	%		Nr.	SNC	SCS	SRL			
0	1	2	3	4	5	6	7	8	9	10
Total ROMÂNIA	8.918	100,00	4.049	0	0	4.840	13	0	0	16
ALBA	142	1,59	91			51				
ARAD	180	2,02	92			87	1			
ARGES	245	2,75	133			111	1			
BACAU	208	2,33	104			103	1			
BIHOR	334	3,75	171			163				
BISTRITA-NASAUD	106	1,19	61			45				
BOTOSANI	103	1,15	58			41				4
BRASOV	265	2,97	129			136				
BRAILA	142	1,59	84			58				
BUZAU	157	1,76	74			83				
CARAS-SEVERIN	77	0,86	39			37				1
CALARASI	97	1,09	43			52				2
CLUJ	456	5,11	187			267				2
CONSTANTA	358	4,01	130			228				
COVASNA	52	0,58	34			18				
DAMBOVITA	183	2,05	101			82				
DOLJ	310	3,48	140			170				
GALATI	238	2,67	112			126				
GIURGIU	75	0,84	20			55				
GORJ	123	1,38	62			61				
HARGHITA	81	0,91	55			25				1
HUNEDOARA	206	2,31	85			121				
IALOMITA	59	0,66	36			23				
IASI	386	4,33	210			174	1			1
MARAMURES	223	2,50	128			95				
MEHEDINTI	97	1,09	48			49				
MURES	237	2,66	137			100				
NEAMT	143	1,60	92			51				
OLT	102	1,14	49			52	1			
PRAHOVA	320	3,59	165			153				2
SALAJ	87	0,98	52			35				
SATU MARE	161	1,81	76			84				1
SIBIU	155	1,74	82			73				
SUCEAVA	174	1,95	92			82				
TELEORMAN	89	1,00	49			39				1
TIMIS	360	4,04	122			238				
TULCEA	67	0,75	32			35				
VASLUI	92	1,03	55			37				
VALCEA	130	1,46	72			58				
VRANCEA	101	1,13	37			64				
MUN. BUCURESTI	1.452	16,28	408			1.037	7			
ILFOV	345	3,87	102			241	1			1

**Numărul de înmatriculări la registrele comerțului,
pe județe și surse de proveniență a capitalului,
în luna Ianuarie 2013**

Județul	Total		din care:							Ierarhia în funcție de: *
			Capital privat				Capital majoritar de stat		Capital mixt (stat+privat)	
			din care:				din care:			
			PF	Societăți comerciale	SC	APJ	RA	Societăți comerciale	Societăți comerciale	
Nr.	%	Nr.	Nr.	Nr.	Nr.	Nr.	Nr.			
0	1	2	3	4	5	6	7	8	9	10
Total ROMÂNIA	8.918	100,00	4.049	4.843	0	16	0	7	3	X
ALBA	142	1,59	91	50				1		24
ARAD	180	2,02	92	88						18
ARGES	245	2,75	133	112						11
BACAU	208	2,33	104	103				1		15
BIHOR	334	3,75	171	163						7
BISTRITA-NASAUD	106	1,19	61	45						28
BOTOSANI	103	1,15	58	41		4				29
BRASOV	265	2,97	129	136						10
BRAILA	142	1,59	84	58						24
BUZAU	157	1,76	74	82					1	21
CARAS-SEVERIN	77	0,86	39	37		1				38
CALARASI	97	1,09	43	52		2				32
CLUJ	456	5,11	187	267		2				2
CONSTANTA	358	4,01	130	228						5
COVASNA	52	0,58	34	18						42
DAMBOVITA	183	2,05	101	81				1		17
DOLJ	310	3,48	140	170						9
GALATI	238	2,67	112	126						12
GIURGIU	75	0,84	20	55						39
GORJ	123	1,38	62	61						27
HARGHITA	81	0,91	55	25		1				37
HUNEDOARA	206	2,31	85	121						16
IALOMITA	59	0,66	36	23						41
IASI	386	4,33	210	173		1		2		3
MARAMURES	223	2,50	128	95						14
MEHEDINTI	97	1,09	48	48				1		32
MURES	237	2,66	137	100						13
NEAMT	143	1,60	92	51						23
OLT	102	1,14	49	52				1		30
PRAHOVA	320	3,59	165	153		2				8
SALAJ	87	0,98	52	35						36
SATU MARE	161	1,81	76	84		1				20
SIBIU	155	1,74	82	73						22
SUCEAVA	174	1,95	92	82						19
TELEORMAN	89	1,00	49	39		1				35
TIMIS	360	4,04	122	238						4
TULCEA	67	0,75	32	35						40
VASLUI	92	1,03	55	37						34
VALCEA	130	1,46	72	58						26
VRANCEA	101	1,13	37	64						31
MUN. BUCURESTI	1.452	16,28	408	1.044						1
ILFOV	345	3,87	102	240		1			2	6

*) numărul total al comercianților (col 1)

*** Sub 0,01%

**Numărul de înmatriculări la registrele comerțului,
pe domenii de activitate* și categorii de comercianți,
în luna Ianuarie 2013**

Diviziune CAEN	Domeniul de activitate	Total		din care:							
				PF	Societăți comerciale: 4.853				RA	SC	APJ
		Nr.	%		Nr.	SNC	SCS	SRL			
0	1	2	3	4	5	6	7	8	9	10	11
	Total ROMÂNIA	8.918	100,00	4.049	0	0	4.840	13	0	0	16
1	Agricultură, vanatoare și servicii anexe	332	3,72	225			95				12
2	Silvicultură și exploatare forestieră	57	0,64	8			49				
3	Pescuitul și acvacultura	38	0,43	33			5				
5	Extracția cărbunelui superior și inferior										
6	Extracția petrolului brut și a gazelor naturale	4	0,04				4				
7	Extracția minereurilor metalifere	2	0,02				2				
8	Alte activități extractive	12	0,13				12				
9	Activități de servicii anexe extracției	2	0,02	1			1				
10	Industria alimentară	108	1,21	32			75				1
11	Fabricarea băuturilor	4	0,04	1			3				
12	Fabricarea produselor din tutun										
13	Fabricarea produselor textile	9	0,10	4			5				
14	Fabricarea articolelor de îmbrăcăminte	61	0,68	24			37				
15	Tăbăcirea și finisarea pieilor; fabricarea articolelor de voiaj și marochinărie, harnașamentelor și încălțăminte; prepararea și vopsirea blănurilor	14	0,16	5			9				
16	Prelucrarea lemnului, fabricarea produselor din lemn și plută, cu excepția mobilei; fabricarea articolelor din paie și din alte materiale vegetale impletite	45	0,50	17			28				
17	Fabricarea hârtiei și a produselor din hârtie	8	0,09	2			6				
18	Tipărire și reproducerea pe suporturi a înregistrărilor	17	0,19	2			15				
19	Fabricarea produselor de cocserie și a produselor obținute din prelucrarea țițeiului										
20	Fabricarea substanțelor și a produselor chimice	5	0,06				5				
21	Fabricarea produselor farmaceutice de bază și a preparatelor farmaceutice	2	0,02				2				
22	Fabricarea produselor din cauciuc și mase plastice	15	0,17	2			13				
23	Fabricarea altor produse din minerale nemetalice	18	0,20	11			7				
24	Industria metalurgică	2	0,02				2				
25	Industria construcțiilor metalice și a produselor din metal, exclusiv mașini, utilaje și instalații	71	0,80	43			28				
26	Fabricarea calculatoarelor și a produselor electronice și optice	2	0,02				2				
27	Fabricarea echipamentelor electrice	7	0,08				6	1			
28	Fabricarea de mașini, utilaje și echipamente n.c.a.	6	0,07	1			5				
29	Fabricarea autovehiculelor de transport rutier, a remorcilor și semiremorcilor	1	0,01				1				
30	Fabricarea altor mijloace de transport	6	0,07				6				
31	Fabricarea de mobilă	34	0,38	20			14				
32	Alte activități industriale n.c.a.	41	0,46	27			14				
33	Repararea, întreținerea și instalarea mașinilor și echipamentelor	29	0,33	15			14				
35	Producția și furnizarea de energie electrică și termică, gaze, apă caldă și aer condiționat	181	2,03	1			180				
36	Captarea, tratarea și distribuția apei	5	0,06				5				
37	Colectarea și epurarea apelor uzate										
38	Colectarea, tratarea și eliminarea deșeurilor; activități de recuperare a materialelor reciclabile	56	0,63	6			49	1			
39	Activități și servicii de decontaminare	1	0,01				1				
41	Construcții de clădiri	316	3,54	64			250	2			
42	Lucrări de geniu civil	32	0,36	2			30				
43	Lucrări speciale de construcții	360	4,04	173			187				
45	Comerț cu ridicata și cu amănuntul, întreținerea și repararea autovehiculelor și motocicletelor	260	2,92	96			164				
46	Comerț cu ridicata cu excepția comerțului cu autovehicule și motociclete	780	8,75	171			605	1			3
47	Comerț cu amănuntul, cu excepția autovehiculelor și motocicletelor	1.853	20,78	984			869				
49	Transporturi terestre și transporturi prin conducte	522	5,85	115			407				
50	Transporturi pe apă										

Diviziune CAEN	Domeniul de activitate	Total		din care:							
				PF	Societăți comerciale: 4.853				RA	SC	APJ
		SNC	SCS		SRL	SA					
		Nr.	%	Nr.	Nr.	Nr.	Nr.	Nr.	Nr.	Nr.	Nr.
0	1	2	3	4	5	6	7	8	9	10	11
	Total ROMÂNIA	8.918	100,00	4.049	0	0	4.840	13	0	0	16
51	Transporturi aeriene										
52	Depozitare și activități auxiliare pentru transporturi	32	0,36	6			26				
53	Activități de poștă și de curier	38	0,43	13			25				
55	Hoteluri și alte facilități de cazare	39	0,44	14			25				
56	Restaurante și alte activități de servicii de alimentație	371	4,16	104			267				
58	Activități de editare	27	0,30	8			19				
59	Activități de producție cinematografică, video și de programe de televiziune; înregistrări audio și activități de editare muzicală	18	0,20	7			11				
60	Activități de difuzare și transmitere de programe	5	0,06	1			4				
61	Telecomunicații	35	0,39	15			20				
62	Activități de servicii în tehnologia informației	317	3,55	242			75				
63	Activități de servicii informatice	52	0,58	23			29				
64	Intermedieri financiare, cu excepția activităților de asigurări și ale fondurilor de pensii	30	0,34				27	3			
65	Activități de asigurări, reasigurări și ale fondurilor de pensii (cu excepția celor din sistemul public de asigurări sociale)	1	0,01					1			
66	Activități auxiliare pentru intermedieri financiare, activități de asigurare și fonduri de pensii	146	1,64	77			69				
68	Tranzacții imobiliare	118	1,32	32			86				
69	Activități juridice și de contabilitate	66	0,74	34			32				
70	Activități ale direcțiilor (centralelor), birourilor administrative centralizate; activități de management și de consultanță în management	359	4,03	192			167				
71	Activități de arhitectură și inginerie; activități de testări și analiză tehnică	186	2,09	100			85	1			
72	Cercetare-dezvoltare	11	0,12	10			1				
73	Publicitate și activități de studiere a pieței	90	1,01	26			64				
74	Alte activități profesionale, științifice și tehnice	209	2,34	152			57				
75	Activități veterinare	23	0,26	1			22				
77	Activități de închiriere și leasing	29	0,33	6			21	2			
78	Activități de servicii privind forța de muncă	63	0,71	14			49				
79	Activități ale agențiilor turistice și a tur-operatorilor; alte servicii de rezervare și asistență turistică	35	0,39	6			29				
80	Activități de investigații și protecție	18	0,20	1			17				
81	Activități de peisagistică și servicii pentru clădiri	105	1,18	50			55				
82	Activități de secretariat, servicii suport și alte activități de servicii prestate în principal întreprinderilor	357	4,00	301			56				
84	Administrație publică și apărare; asigurări sociale din sistemul public	1	0,01				1				
85	Invățământ	178	2,00	151			27				
86	Activități referitoare la sănătatea umană	69	0,77	17			51	1			
87	Servicii combinate de îngrijire medicală și asistență socială, cu cazare	1	0,01				1				
88	Activități de asistență socială, fără cazare	3	0,03	1			2				
90	Activități de creație și interpretare artistică	74	0,83	49			25				
91	Activități ale bibliotecilor, arhivelor, muzeelor și alte activități culturale	4	0,04	1			3				
92	Activități de jocuri de noroc și pariuri	14	0,16	3			11				
93	Activități sportive, recreative și distractive	92	1,03	53			39				
94	Activități asociative diverse	1	0,01				1				
95	Reparații de calculatoare, de articole personale și de uz gospodăresc	81	0,91	47			34				
96	Alte activități de servicii	302	3,39	207			95				
97	Activități ale gospodăriilor private în calitate de angajator de personal casnic										

*) Domeniu de activitate declarat la înmatriculare conform clasificării codului CAEN

**Numărul societăților comerciale înmatriculate
și valoarea capitalului social subscris, pe județe,
în luna Ianuarie 2013**

Județul	Total societăți comerciale înmatriculate		Valoarea capitalului social subscris		Valoarea medie a capitalului social subscris pe societate mii Ron
	Nr.	%	mii Ron	%	
0	1	2	3	4	5
Total ROMÂNIA	4.853	100,00	682.720,14	100,00	140,68
ALBA	51	1,05	8,57	***	0,17
ARAD	88	1,81	172,12	0,03	1,96
ARGES	112	2,31	176,31	0,03	1,57
BACAU	104	2,14	22,05	***	0,21
BIHOR	163	3,36	38,61	***	0,24
BISTRITA-NASAUD	45	0,93	13,10	***	0,29
BOTOSANI	41	0,84	11,41	***	0,28
BRASOV	136	2,80	64,50	***	0,47
BRAILA	58	1,20	22,80	***	0,39
BUZAU	83	1,71	550,10	0,08	6,63
CARAS-SEVERIN	37	0,76	55,31	***	1,49
CALARASI	52	1,07	22,81	***	0,44
CLUJ	267	5,50	430,27	0,06	1,61
CONSTANTA	228	4,70	71,53	0,01	0,31
COVASNA	18	0,37	10,40	***	0,58
DAMBOVITA	82	1,69	20,50	***	0,25
DOLJ	170	3,50	165,02	0,02	0,97
GALATI	126	2,60	26,60	***	0,21
GIURGIU	55	1,13	79,90	0,01	1,45
GORJ	61	1,26	43,60	***	0,71
HARGHITA	25	0,52	16,60	***	0,66
HUNEDOARA	121	2,49	42,40	***	0,35
IALOMITA	23	0,47	5,60	***	0,24
IASI	175	3,61	229,05	0,03	1,31
MARAMURES	95	1,96	666.567,80	97,63	7.016,50
MEHEDINTI	49	1,01	168,63	0,02	3,44
MURES	100	2,06	24,00	***	0,24
NEAMT	51	1,05	53,31	***	1,05
OLT	53	1,09	12,05	***	0,23
PRAHOVA	153	3,15	45,51	***	0,30
SALAJ	35	0,72	51,03	***	1,46
SATU MARE	84	1,73	5.394,60	0,79	64,22
SIBIU	73	1,50	33,60	***	0,46
SUCEAVA	82	1,69	41,61	***	0,51
TELEORMAN	39	0,80	38,40	***	0,98
TIMIS	238	4,90	53,91	***	0,23
TULCEA	35	0,72	7,65	***	0,22
VASLUI	37	0,76	103,61	0,02	2,80
VALCEA	58	1,20	12,61	***	0,22
VRANCEA	64	1,32	44,76	***	0,70
MUN. BUCURESTI	1.044	21,51	6.629,60	0,97	6,35
ILFOV	242	4,99	1.138,30	0,17	4,70

Notă: La calculul mediei au fost excluse sucursalele datorită faptului că acestea, conform Legii nr. 31/1990, nu au personalitate juridică.

*** Sub 0,01%

**Numărul societăților comerciale înmatriculate
și valoarea capitalului social subscris, pe forme juridice,
în luna Ianuarie 2013**

Forma juridică	Total societăți comerciale înmatriculate		Valoarea capitalului social subscris		Valoarea medie a capitalului social subscris pe societate
	Nr.	%	mii Lei	%	mii Lei
0	1	2	3	4	5
Total ROMÂNIA	4.853	100,00	682.720,14	100,00	140,68
SA	13	0,27	6.441,00	0,94	495,46
SCS	0	***			
SNC	0	***			
SRL	4.840	99,73	676.279,14	99,06	139,73

Notă: La calculul mediei au fost excluse sucursalele datorită faptului că acestea, conform Legii nr. 31/1990, nu au personalitate juridică.

*** Sub 0,01%

Grafic nr. 2

**Valoarea medie a capitalului social subscris pe societate comercială în luna Ianuarie 2013
- milioane lei -**

