



MINISTERUL JUSTIȚIEI

OFICIUL NAȚIONAL AL REGISTRULUI COMERȚULUI

București, Bd. Unirii nr. 74, Bl. J3b, tronson II+III, sector 3; Telefon: +40 21 316.08.04, 316.08.10; Fax: +40 21 316.08.03; Cod poștal: 030837

Website: www.onrc.ro; E-mail: onrc@onrc.ro; Cod identificare Fiscală: 14942091

Operațiuni în Registrul Central al Comerțului

SINTEZĂ STATISTICĂ

A DATELOR DIN REGISTRUL CENTRAL AL COMERȚULUI
-la 31 Decembrie 2012 – date provizorii-

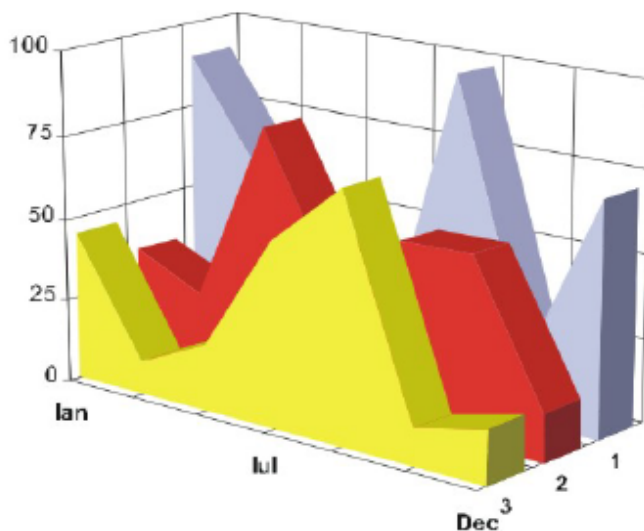

- Numărul 253 -

MINISTERUL JUSTIȚIEI

OFICIUL NAȚIONAL AL REGISTRULUI

COMERȚULUI

- Operațiunile de înmatriculare a comercianților, de mențiuni și radieri se efectuează în temeiul Legii nr.26/1990, republicată, Legii nr 31/1990.
- Prezenta lucrare reflectă evoluția operațiunilor la Oficiul Registrului Comerțului de pe lângă Tribunalul București și la Oficiile Registrului Comerțului de pe lângă tribunalele județene.
- Informațiile din Registrul Central al Comerțului se referă la operațiunile pentru care legea prevede obligația de a fi înregistrate în registrele comerțului ținute de cele 42 de oficii ale registrului comerțului de pe lângă tribunale.

Reproducerea conținutului acestei publicații, integrală sau parțială, în forma originală sau modificată, precum și stocarea într-un sistem de regăsire sau transmiterea sub orice formă și prin orice mijloace sunt interzise fără autorizarea scrisă a Ministerului Justiției – Oficiul Național al Registrului Comerțului.

Utilizarea conținutului acestei publicații, cu titlu explicativ sau justificativ, în articole, studii, cărți este autorizată cu indicarea clară și precisă a sursei.

CUPRINS

1.Precizări.....	4
2.1. Date pentru perioada Decembrie 1990 - Decembrie 2012.....	6
Tabel nr. 1 - Operațiuni efectuate pe categorii, în registrele comerțului, în perioada Decembrie 1990 - Decembrie 2012, pe total țară și județe, - ponderi ale județelor în totalul pe țară -.....	6
Tabel nr. 2 - Operațiuni efectuate pe categorii, în registrele comerțului, în perioada Decembrie 1990 - Decembrie 2012, pe total țară și județe, - ponderi ale categoriilor de operațiuni în totalul fiecărui județ -	7
Tabel nr. 3 - Numărul și structura pe ani a înmatriculărilor la registrele comerțului, în perioada Decembrie 1990 - Decembrie 2012.....	8
Grafic nr. 1 - Numărul și structura pe ani a înmatriculărilor la registrele comerțului, în perioada Decembrie 1990 - Decembrie 2012.....	8
Tabel nr. 4 - Numărul de înmatriculări la registrele comerțului, pe județe și surse de proveniență a capitalului, în perioada Decembrie 1990 - Decembrie 2012.....	9
Tabel nr. 5 - Numărul înmatriculărilor la registrele comerțului, pe județe și categorii de comercianți, în perioada Decembrie 1990 - Decembrie 2012.....	10
2.2. Date pentru luna Decembrie 2012.....	11
Tabel nr. 6 - Operațiuni efectuate în registrele comerțului, pe județe și categorii, în luna Decembrie 2012.....	11
Tabel nr. 7 - Numărul de înmatriculări la registrele comerțului, pe județe și categorii de comercianți, în luna Decembrie 2012.....	12
Tabel nr. 8 - Numărul de înmatriculări la registrele comerțului, pe județe și surse de proveniență a capitalului, în luna Decembrie 2012.....	13
Tabel nr. 9 - Numărul de înmatriculări la registrele comerțului, pe domenii de activitate* și categorii de comercianți, în luna Decembrie 2012.....	14
Tabel nr. 10 - Numărul societăților comerciale înmatriculate și valoarea capitalului social subscris, pe județe, în luna Decembrie 2012.....	16
Tabel nr. 11 - Numărul societăților comerciale înmatriculate și valoarea capitalului social subscris, pe forme juridice, în luna Decembrie 2012.....	17
Grafic nr. 2 - Valoarea medie a capitalului social subscris pe societate comercială în luna Decembrie 2012 - milioane lei -.....	17

Precizări

Oficiul Registrului Comerțului este constituit în temeiul Legii nr. 26/1990, republicată cu modificările și completările ulterioare, funcționează ca instituție din decembrie 1990 și este structurat pe două niveluri:

- nivel național reprezentat de Oficiul Național al Registrului Comerțului organizat în subordinea Ministerului Justiției.
- nivel local reprezentat de cele 42 de oficii ale registrului comerțului de pe lângă tribunale, organizate în subordinea Oficiului Național al Registrului Comerțului.

Categoriile de persoane care au obligația înscrierii în registrul comerțului sunt:

- persoanele fizice: persoanele fizice autorizate, întreprinderile individuale și întreprinderile familiale care exercită în mod obișnuit acte de comerț ;
- persoanele juridice reprezentate de: societățile comerciale, societățile și companiile naționale, institutele naționale de cercetare-dezvoltare, regiile autonome, societățile cooperative, cooperativele agricole, organizațiile cooperatiste, grupurile de interes economic, grupurile europene de interes economic, societățile europene, societățile cooperative europene, filialele societăților comerciale având regimul juridic de înființare, funcționare și înmatriculare al formei juridice de societate comercială în care s-au constituit.

Termeni utilizați în grafice și tabele

- Număr societăți comerciale, funcție de tabel, reprezintă: numărul de societăți comerciale constituite în perioada de referință, numărul de societăți comerciale radiate din registrul comerțului. Sunt incluse următoarele forme de organizare: societățile cu răspundere limitată, societățile pe acțiuni, societățile în comandită pe acțiuni, societățile în comandită simplă, societățile în nume colectiv și filialele acestora.
- Valoarea capitalului social subscris:
 - total, exprimat în moneda națională: valoarea capitalului social obținută prin însumarea valorilor subscrise (în numerar și în natură) în moneda națională (lei).
- Regiuni de dezvoltare economică:
 - Nord-Est:* Suceava, Botoșani, Neamț, Iași, Bacău, Vaslui.
 - Sud-Est:* Vrancea, Galați, Buzău, Brăila, Tulcea, Constanța.
 - Sud-Muntenia:* Argeș, Dâmbovița, Prahova, Teleorman, Giurgiu, Călărași, Ialomița.
 - Sud-Vest Oltenia:* Gorj, Vâlcea, Dolj, Mehedinți, Olt.
 - Vest:* Arad, Caraș-Severin, Hunedoara, Timiș.
 - Nord-Vest:* Bihor, Bistrița, Cluj, Satu Mare, Sălaj, Maramureș.
 - Centru:* Alba, Brașov, Covasna, Harghita, Mureș, Sibiu.
 - București-Ilfov:* București, Ilfov.

Codul CAEN – Clasificarea Activităților din Economia Națională aprobată prin HG nr 656/1997, modificată prin Ordinele Președintelui Institutului Național de Statistică nr. 601/2002, și nr. 337/2007, este compatibilă cu clasificarea folosită pe plan internațional în raportările statistice și documentele oficiale. Activitățile sunt clasificate după principiul omogenității, pe secțiuni, diviziuni, grupe și clase.

Abrevieri utilizate

- PF – Persoane fizice; în această categorie sunt incluse următoarele forme de organizare: persoanele fizice și asociațiile familiale înregistrate până la data de 25.04.2008, persoanele fizice autorizate, întreprinderile individuale și întreprinderile familiale.
- SNC – Societate în nume colectiv
- SCS – Societate în comandită simplă
- SCA – Societate în comandită pe acțiuni
- SA – Societate pe acțiuni
- SRL – Societate cu răspundere limitată
- RA – Regie autonomă
- SC – Societate cooperativă
- APJ – Alte persoane juridice, care au obligația înregistrării în registrul comerțului: institutelor naționale de cercetare-dezvoltare, grupurile de interes economic, grupurile europene de interes economic, societățile europene, societățile cooperative europene, cooperativele agricole, organizațiile cooperatiste.

Surse de informații

Sistemul informatic unitar al registrului comerțului este proiectat de Oficiul Național al Registrului Comerțului, în conformitate cu prevederile actelor normative în vigoare cu incidență în domeniu. Sursa de informații o constituie registrele comerțului, organizate în sistem computerizat, ținute de oficiile registrului comerțului de pe lângă tribunal.

Tabel nr. 1

**Operațiuni efectuate pe categorii, în registrele comerțului,
în perioada Decembrie 1990 - Decembrie 2012, pe total țară și județe,
- ponderi ale județelor în totalul pe țară -**

Județul	Total operațiuni efectuate		din care:					
			Înmatriculări		Mențiuni		Radieri	
	Nr.	%	Nr.	%	Nr.	%	Nr.	%
0	1	2	3	4	5	6	7	8
Total ROMÂNIA	16.032.384	100,00	2.345.089	100,00	12.734.610	100,00	952.685	100,00
ALBA	242.101	1,51	41.641	1,78	186.662	1,47	13.798	1,45
ARAD	378.110	2,36	56.622	2,41	297.028	2,33	24.460	2,57
ARGES	389.932	2,43	60.676	2,59	309.289	2,43	19.967	2,10
BACAU	369.390	2,30	57.913	2,47	285.377	2,24	26.100	2,74
BIHOR	485.296	3,03	73.884	3,15	385.031	3,02	26.381	2,77
BISTRITA-NASAUD	197.583	1,23	31.796	1,36	153.470	1,21	12.317	1,29
BOTOSANI	150.411	0,94	28.858	1,23	108.939	0,86	12.614	1,32
BRASOV	612.863	3,82	71.548	3,05	514.820	4,04	26.495	2,78
BRAILA	240.869	1,50	32.716	1,40	197.093	1,55	11.060	1,16
BUZAU	276.577	1,73	41.627	1,78	216.095	1,70	18.855	1,98
CARAS-SEVERIN	181.523	1,13	28.357	1,21	140.065	1,10	13.101	1,38
CALARASI	145.289	0,91	23.455	1,00	111.642	0,88	10.192	1,07
CLUJ	706.752	4,41	108.288	4,62	560.806	4,40	37.658	3,95
CONSTANTA	693.398	4,32	95.317	4,06	556.617	4,37	41.464	4,35
COVASNA	136.190	0,85	19.842	0,85	108.104	0,85	8.244	0,87
DAMBOVITA	230.681	1,44	44.391	1,89	164.988	1,30	21.302	2,24
DOLJ	436.773	2,72	63.613	2,71	347.502	2,73	25.658	2,69
GALATI	409.403	2,55	55.468	2,37	329.754	2,59	24.181	2,54
GIURGIU	128.579	0,80	20.119	0,86	100.211	0,79	8.249	0,87
GORJ	240.845	1,50	28.509	1,22	200.982	1,58	11.354	1,19
HARGHITA	235.927	1,47	36.119	1,54	187.190	1,47	12.618	1,32
HUNEDOARA	320.264	2,00	47.738	2,04	252.109	1,98	20.417	2,14
IALOMITA	145.147	0,91	21.526	0,92	112.876	0,89	10.745	1,13
IASI	539.981	3,37	79.514	3,39	430.588	3,38	29.879	3,14
MARAMURES	341.171	2,13	59.234	2,53	256.352	2,01	25.585	2,69
MEHEDINTI	162.451	1,01	27.913	1,19	122.986	0,97	11.552	1,21
MURES	436.702	2,72	57.273	2,44	354.671	2,79	24.758	2,60
NEAMT	333.689	2,08	48.816	2,08	262.444	2,06	22.429	2,35
OLT	189.389	1,18	33.002	1,41	142.672	1,12	13.715	1,44
PRAHOVA	537.858	3,35	77.427	3,30	427.476	3,36	32.955	3,46
SALAJ	145.987	0,91	24.096	1,03	111.595	0,88	10.296	1,08
SATU MARE	251.269	1,57	39.939	1,70	193.242	1,52	18.088	1,90
SIBIU	349.981	2,18	46.059	1,96	285.261	2,24	18.661	1,96
SUCEAVA	374.038	2,33	57.280	2,44	288.223	2,26	28.535	3,00
TELEORMAN	169.273	1,06	27.471	1,17	131.638	1,03	10.164	1,07
TIMIS	541.258	3,38	83.497	3,56	428.439	3,36	29.322	3,08
TULCEA	186.836	1,17	23.781	1,01	152.237	1,20	10.818	1,14
VASLUI	195.597	1,22	28.753	1,23	152.318	1,20	14.526	1,52
VALCEA	245.783	1,53	37.547	1,60	190.546	1,50	17.690	1,86
VRANCEA	195.726	1,22	29.219	1,25	156.467	1,23	10.040	1,05
MUN. BUCURESTI	3.195.634	19,93	425.148	18,13	2.597.549	20,40	172.937	18,15
ILFOV	285.858	1,78	49.097	2,09	223.256	1,75	13.505	1,42

*** Sub 0,01%

Tabel nr. 2

**Operațiuni efectuate pe categorii, în registrele comerțului,
în perioada Decembrie 1990 - Decembrie 2012, pe total țară și județe,
- ponderi ale categoriilor de operațiuni în totalul fiecărui județ -**

Județul	Total operațiuni efectuate		din care:					
	Nr.	%	Înmatriculări		Mențiuni		Radieri	
			Nr.	%	Nr.	%	Nr.	%
0	1	2	3	4	5	6	7	8
Total ROMÂNIA	16.032.384	100,00	2.345.089	14,63	12.734.610	79,43	952.685	5,94
ALBA	242.101	100,00	41.641	17,20	186.662	77,10	13.798	5,70
ARAD	378.110	100,00	56.622	14,98	297.028	78,56	24.460	6,47
ARGES	389.932	100,00	60.676	15,56	309.289	79,32	19.967	5,12
BACAU	369.390	100,00	57.913	15,68	285.377	77,26	26.100	7,07
BIHOR	485.296	100,00	73.884	15,22	385.031	79,34	26.381	5,44
BISTRITA-NASAUD	197.583	100,00	31.796	16,09	153.470	77,67	12.317	6,23
BOTOSANI	150.411	100,00	28.858	19,19	108.939	72,43	12.614	8,39
BRASOV	612.863	100,00	71.548	11,67	514.820	84,00	26.495	4,32
BRAILA	240.869	100,00	32.716	13,58	197.093	81,83	11.060	4,59
BUZAU	276.577	100,00	41.627	15,05	216.095	78,13	18.855	6,82
CARAS-SEVERIN	181.523	100,00	28.357	15,62	140.065	77,16	13.101	7,22
CALARASI	145.289	100,00	23.455	16,14	111.642	76,84	10.192	7,01
CLUJ	706.752	100,00	108.288	15,32	560.806	79,35	37.658	5,33
CONSTANTA	693.398	100,00	95.317	13,75	556.617	80,27	41.464	5,98
COVASNA	136.190	100,00	19.842	14,57	108.104	79,38	8.244	6,05
DAMBOVITA	230.681	100,00	44.391	19,24	164.988	71,52	21.302	9,23
DOLJ	436.773	100,00	63.613	14,56	347.502	79,56	25.658	5,87
GALATI	409.403	100,00	55.468	13,55	329.754	80,55	24.181	5,91
GIURGIU	128.579	100,00	20.119	15,65	100.211	77,94	8.249	6,42
GORJ	240.845	100,00	28.509	11,84	200.982	83,45	11.354	4,71
HARGHITA	235.927	100,00	36.119	15,31	187.190	79,34	12.618	5,35
HUNEDOARA	320.264	100,00	47.738	14,91	252.109	78,72	20.417	6,38
IALOMITA	145.147	100,00	21.526	14,83	112.876	77,77	10.745	7,40
IASI	539.981	100,00	79.514	14,73	430.588	79,74	29.879	5,53
MARAMURES	341.171	100,00	59.234	17,36	256.352	75,14	25.585	7,50
MEHEDINTI	162.451	100,00	27.913	17,18	122.986	75,71	11.552	7,11
MURES	436.702	100,00	57.273	13,11	354.671	81,22	24.758	5,67
NEAMT	333.689	100,00	48.816	14,63	262.444	78,65	22.429	6,72
OLT	189.389	100,00	33.002	17,43	142.672	75,33	13.715	7,24
PRAHOVA	537.858	100,00	77.427	14,40	427.476	79,48	32.955	6,13
SALAJ	145.987	100,00	24.096	16,51	111.595	76,44	10.296	7,05
SATU MARE	251.269	100,00	39.939	15,89	193.242	76,91	18.088	7,20
SIBIU	349.981	100,00	46.059	13,16	285.261	81,51	18.661	5,33
SUCEAVA	374.038	100,00	57.280	15,31	288.223	77,06	28.535	7,63
TELEORMAN	169.273	100,00	27.471	16,23	131.638	77,77	10.164	6,00
TIMIS	541.258	100,00	83.497	15,43	428.439	79,16	29.322	5,42
TULCEA	186.836	100,00	23.781	12,73	152.237	81,48	10.818	5,79
VASLUI	195.597	100,00	28.753	14,70	152.318	77,87	14.526	7,43
VALCEA	245.783	100,00	37.547	15,28	190.546	77,53	17.690	7,20
VRANCEA	195.726	100,00	29.219	14,93	156.467	79,94	10.040	5,13
MUN. BUCURESTI	3.195.634	100,00	425.148	13,30	2.597.549	81,28	172.937	5,41
ILFOV	285.858	100,00	49.097	17,18	223.256	78,10	13.505	4,72

*** Sub 0,01%

**Numărul și structura pe ani a înmatriculărilor la registrele comerțului,
în perioada Decembrie 1990 - Decembrie 2012**

Perioada (anul, luna)	Număr înmatriculări. Nr.	Structura	
		%	
0	1	2	3
Total la 31 Decembrie 2012, din care:	2.345.089	100,00	
Perioada 1990-2003	1.119.100	47,72	
Anul 2004	144.284	6,15	
Anul 2005	159.464	6,80	
Anul 2006	135.371	5,77	
Anul 2007	144.728	6,17	
Anul 2008	144.177	6,15	
Anul 2009	116.024	4,95	
Anul 2010	123.148	5,25	
Anul 2011	133.190	5,68	
Anul 2012, din care:	125.603	5,36	100,00
-Ianuarie	7.879		6,27
-Februarie	21.204		16,88
-Martie	14.155		11,27
-Aprilie	9.502		7,57
-Mai	10.209		8,13
-Iunie	8.527		6,79
-Iulie	9.570		7,62
-August	10.051		8,00
-Septembrie	9.018		7,18
-Octombrie	10.034		7,99
-Noiembrie	8.879		7,07
-Decembrie	6.575		5,23

Notă: Coloana 2 reprezintă structura anuală a înmatriculărilor; coloana 3 reprezintă structura pe luni în anul current.

*** Sub 0,01%

Grafic nr. 1

**Numărul și structura pe ani a înmatriculărilor la registrele comerțului, în perioada
Decembrie 1990 - Decembrie 2012**

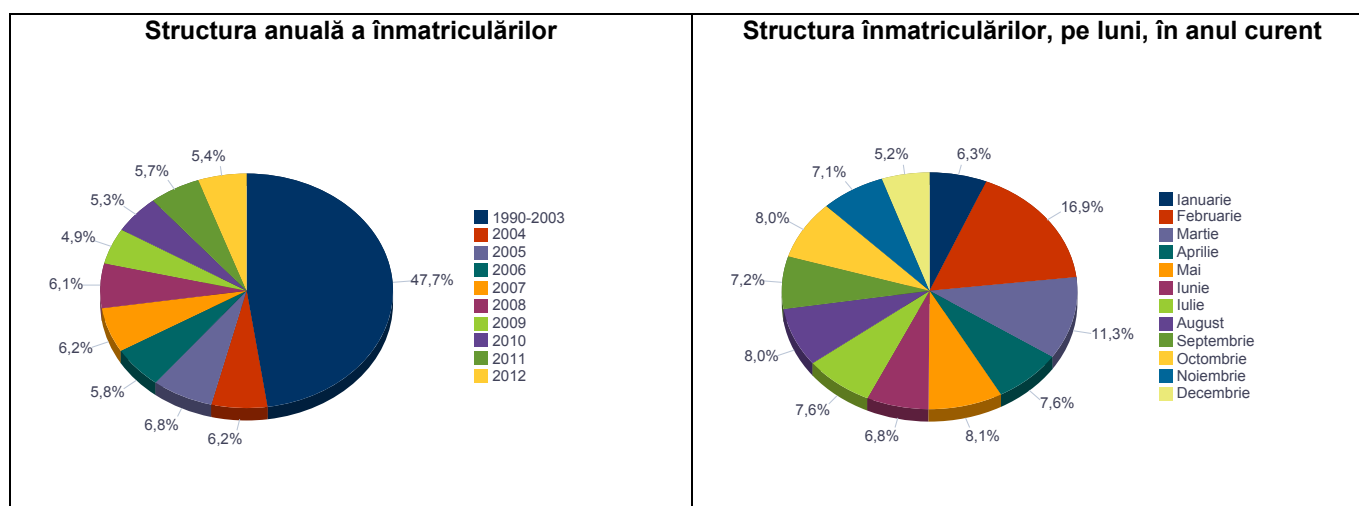

**Numărul de înmatriculări la registrele comerțului, pe județe și
surse de proveniență a capitalului,
în perioada Decembrie 1990 - Decembrie 2012**

Județul	Total		din care:							Ierarhia în funcție de: *
			Capital privat				Capital majoritar de stat		Capital mixt (stat+privat)	
			din care:				din care:			
			PF	Societăți comerciale	SC	APJ	RA	Societăți comerciale	Societăți comerciale	
Nr.	%	Nr.	Nr.	Nr.	Nr.	Nr.	Nr.	Nr.		
0	1	2	3	4	5	6	7	8	9	10
Total ROMANIA	2.345.089	100,00	743.389	1.581.235	2.157	5.901	1.394	2.456	8.557	X
ALBA	41.641	1,78	19.127	22.078	38	152	38	38	170	22
ARAD	56.622	2,41	23.242	32.741	64	172	30	41	332	15
ARGES	60.676	2,59	22.197	38.033	49	178	31	37	151	10
BACAU	57.913	2,47	22.243	35.035	170	162	35	45	223	12
BIHOR	73.884	3,15	23.784	49.461	67	159	40	63	310	7
BISTRITA-NASAUD	31.796	1,36	14.458	17.006	52	109	29	33	109	29
BOTOSANI	28.858	1,23	14.927	13.375	42	198	21	176	119	31
BRASOV	71.548	3,05	19.197	51.850	64	139	50	84	164	8
BRAILA	32.716	1,40	11.046	21.287	42	102	30	44	165	28
BUZAU	41.627	1,78	14.099	27.124	46	155	28	43	132	23
CARAS-SEVERIN	28.357	1,21	11.137	16.822	42	114	38	66	138	34
CALARASI	23.455	1,00	8.458	14.690	22	98	18	76	93	39
CLUJ	108.288	4,62	33.203	74.495	68	165	52	44	261	2
CONSTANTA	95.317	4,06	22.747	71.611	103	216	51	52	537	3
COVASNA	19.842	0,85	8.431	11.132	42	72	24	32	109	42
DAMBOVITA	44.391	1,89	22.299	21.659	33	143	30	75	152	21
DOLJ	63.613	2,71	18.153	44.943	39	173	40	61	204	9
GALATI	55.468	2,37	15.576	39.490	35	140	30	54	143	16
GIURGIU	20.119	0,86	5.577	14.196	17	85	23	109	112	41
GORJ	28.509	1,22	9.614	18.452	27	186	51	79	100	33
HARGHITA	36.119	1,54	17.218	18.455	64	98	24	31	229	26
HUNEDOARA	47.738	2,04	15.699	31.496	35	86	42	100	280	19
IALOMITA	21.526	0,92	8.894	12.370	27	84	15	47	89	40
IASI	79.514	3,39	29.096	49.696	101	171	34	72	344	5
MARAMURES	59.234	2,53	26.795	32.061	46	131	38	40	123	11
MEHEDINTI	27.913	1,19	12.318	15.342	20	90	19	26	98	35
MURES	57.273	2,44	23.709	33.097	70	161	30	37	169	14
NEAMT	48.816	2,08	20.096	28.260	67	168	30	30	165	18
OLT	33.002	1,41	14.257	18.329	27	167	26	72	124	27
PRAHOVA	77.427	3,30	27.666	49.114	67	189	51	74	266	6
SALAJ	24.096	1,03	11.029	12.804	41	114	19	28	61	37
SATU MARE	39.939	1,70	15.542	24.051	43	106	21	42	134	24
SIBIU	46.059	1,96	15.034	30.557	40	123	35	112	158	20
SUCEAVA	57.280	2,44	28.667	28.003	74	224	31	61	220	13
TELEORMAN	27.471	1,17	11.050	15.975	33	169	21	45	178	36
TIMIS	83.497	3,56	18.323	64.485	70	160	38	71	350	4
TULCEA	23.781	1,01	9.602	13.800	37	67	19	44	212	38
VASLUI	28.753	1,23	14.986	13.423	24	120	16	46	138	32
VALCEA	37.547	1,60	16.931	20.167	76	177	42	41	113	25
VRANCEA	29.219	1,25	11.135	17.771	35	117	17	29	115	30
MUN. BUCURESTI	425.148	18,13	47.965	375.600	67	160	116	129	1.111	1
ILFOV	49.097	2,09	7.862	40.899	31	101	21	27	156	17

*) numărul total al comercianților (col 1)

*** Sub 0,01%

**Numărul înmatriculărilor la registrele comerțului,
pe județe și categorii de comercianți,
în perioada Decembrie 1990 - Decembrie 2012**

Județul	Total		din care:							
			PF	Societăți comerciale: 1.592.248				RA	SC	APJ
	SNC	SCS		SRL	SA					
	Nr.	%	Nr.	Nr.	Nr.	Nr.	Nr.	Nr.	Nr.	Nr.
0	1	2	3	4	5	6	7	8	9	10
Total ROMÂNIA	2.345.089	100,00	743.389	32.688	1.636	1.523.455	34.469	1.394	2.157	5.901
ALBA	41.641	1,78	19.127	890	11	20.807	578	38	38	152
ARAD	56.622	2,41	23.242	55	14	32.316	729	30	64	172
ARGES	60.676	2,59	22.197	107	15	37.251	848	31	49	178
BACAU	57.913	2,47	22.243	1.299	4	33.235	765	35	170	162
BIHOR	73.884	3,15	23.784	127	48	48.715	944	40	67	159
BISTRITA-NASAUD	31.796	1,36	14.458	146	26	16.540	436	29	52	109
BOTOSANI	28.858	1,23	14.927	468	1	12.738	463	21	42	198
BRASOV	71.548	3,05	19.197	239	22	50.922	915	50	64	139
BRAILA	32.716	1,40	11.046	376	13	20.557	550	30	42	102
BUZAU	41.627	1,78	14.099	3.747	46	22.906	600	28	46	155
CARAS-SEVERIN	28.357	1,21	11.137	118	9	16.422	477	38	42	114
CALARASI	23.455	1,00	8.458	609	3	13.878	369	18	22	98
CLUJ	108.288	4,62	33.203	2.112	21	71.276	1.391	52	68	165
CONSTANTA	95.317	4,06	22.747	311	23	70.310	1.556	51	103	216
COVASNA	19.842	0,85	8.431	148	4	10.806	315	24	42	72
DAMBOVITA	44.391	1,89	22.299	60	8	21.309	509	30	33	143
DOLJ	63.613	2,71	18.153	1.560	8	42.705	935	40	39	173
GALATI	55.468	2,37	15.576	1.574	6	37.230	877	30	35	140
GIURGIU	20.119	0,86	5.577	35	8	14.033	341	23	17	85
GORJ	28.509	1,22	9.614	29	1	18.088	513	51	27	186
HARGHITA	36.119	1,54	17.218	62	8	18.139	506	24	64	98
HUNEDOARA	47.738	2,04	15.699	1.166	98	29.901	711	42	35	86
IALOMITA	21.526	0,92	8.894	269	12	11.870	355	15	27	84
IASI	79.514	3,39	29.096	508	112	48.435	1.057	34	101	171
MARAMURES	59.234	2,53	26.795	1.928	23	29.651	622	38	46	131
MEHEDINTI	27.913	1,19	12.318	427	3	14.689	347	19	20	90
MURES	57.273	2,44	23.709	37	34	32.534	698	30	70	161
NEAMT	48.816	2,08	20.096	3.293	30	24.445	687	30	67	168
OLT	33.002	1,41	14.257	1.611	1	16.406	507	26	27	167
PRAHOVA	77.427	3,30	27.666	3.122	15	45.365	952	51	67	189
SALAJ	24.096	1,03	11.029	600	4	11.987	302	19	41	114
SATU MARE	39.939	1,70	15.542	283	10	23.448	486	21	43	106
SIBIU	46.059	1,96	15.034	778	50	29.306	693	35	40	123
SUCEAVA	57.280	2,44	28.667	438	8	27.230	608	31	74	224
TELEORMAN	27.471	1,17	11.050	272	399	15.090	437	21	33	169
TIMIS	83.497	3,56	18.323	617	35	62.946	1.308	38	70	160
TULCEA	23.781	1,01	9.602	1.364	114	12.092	486	19	37	67
VASLUI	28.753	1,23	14.986	90	13	13.077	427	16	24	120
VALCEA	37.547	1,60	16.931	364	6	19.437	514	42	76	177
VRANCEA	29.219	1,25	11.135	357	10	17.077	471	17	35	117
MUN. BUCURESTI	425.148	18,13	47.965	1.041	325	368.007	7.467	116	67	160
ILFOV	49.097	2,09	7.862	51	35	40.279	717	21	31	101

**Operațiuni efectuate în registrele comerțului,
pe județe și categorii,
în luna Decembrie 2012**

Județul	Total operațiuni efectuate		din care:					
			Înmatriculări		Mențiuni		Radieri	
	Nr.	%	Nr.	%	Nr.	%	Nr.	%
0	1	2	3	4	5	6	7	8
Total ROMÂNIA	48.461	100,00	6.575	13,57	35.267	72,77	6.619	13,66
ALBA	644	100,00	104	16,15	394	61,18	146	22,67
ARAD	1.149	100,00	174	15,14	794	69,10	181	15,75
ARGES	1.439	100,00	187	13,00	1.003	69,70	249	17,30
BACAU	1.043	100,00	152	14,57	729	69,89	162	15,53
BIHOR	1.532	100,00	226	14,75	1.082	70,63	224	14,62
BISTRITA-NASAUD	543	100,00	62	11,42	395	72,74	86	15,84
BOTOSANI	330	100,00	52	15,76	210	63,64	68	20,61
BRASOV	1.798	100,00	191	10,62	1.356	75,42	251	13,96
BRAILA	534	100,00	84	15,73	340	63,67	110	20,60
BUZAU	720	100,00	95	13,19	515	71,53	110	15,28
CARAS-SEVERIN	424	100,00	68	16,04	297	70,05	59	13,92
CALARASI	420	100,00	50	11,90	324	77,14	46	10,95
CLUJ	2.019	100,00	360	17,83	1.310	64,88	349	17,29
CONSTANTA	2.347	100,00	218	9,29	1.824	77,72	305	13,00
COVASNA	346	100,00	43	12,43	257	74,28	46	13,29
DAMBOVITA	684	100,00	104	15,20	448	65,50	132	19,30
DOLJ	1.289	100,00	194	15,05	882	68,43	213	16,52
GALATI	1.390	100,00	120	8,63	1.073	77,19	197	14,17
GIURGIU	392	100,00	79	20,15	257	65,56	56	14,29
GORJ	781	100,00	63	8,07	598	76,57	120	15,36
HARGHITA	427	100,00	60	14,05	276	64,64	91	21,31
HUNEDOARA	867	100,00	121	13,96	614	70,82	132	15,22
IALOMITA	421	100,00	33	7,84	296	70,31	92	21,85
IASI	1.951	100,00	249	12,76	1.433	73,45	269	13,79
MARAMURES	980	100,00	155	15,82	737	75,20	88	8,98
MEHEDINTI	288	100,00	74	25,69	174	60,42	40	13,89
MURES	1.090	100,00	119	10,92	826	75,78	145	13,30
NEAMT	615	100,00	86	13,98	433	70,41	96	15,61
OLT	454	100,00	69	15,20	345	75,99	40	8,81
PRAHOVA	1.593	100,00	210	13,18	1.156	72,57	227	14,25
SALAJ	537	100,00	69	12,85	396	73,74	72	13,41
SATU MARE	708	100,00	100	14,12	435	61,44	173	24,44
SIBIU	1.000	100,00	122	12,20	697	69,70	181	18,10
SUCEAVA	828	100,00	143	17,27	541	65,34	144	17,39
TELEORMAN	397	100,00	70	17,63	273	68,77	54	13,60
TIMIS	1.958	100,00	325	16,60	1.395	71,25	238	12,16
TULCEA	399	100,00	39	9,77	291	72,93	69	17,29
VASLUI	368	100,00	54	14,67	247	67,12	67	18,21
VALCEA	763	100,00	97	12,71	533	69,86	133	17,43
VRANCEA	516	100,00	78	15,12	340	65,89	98	18,99
MUN. BUCURESTI	10.890	100,00	1.403	12,88	8.584	78,82	903	8,29
ILFOV	1.587	100,00	273	17,20	1.157	72,90	157	9,89

*** Sub 0,01%

**Numărul de înmatriculări la registrele comerțului,
pe județe și categorii de comercianți,
în luna Decembrie 2012**

Județul	Total		din care:							
			PF	Societăți comerciale: 4.122				RA	SC	APJ
	Nr.	%		Nr.	SNC	SCS	SRL			
0	1	2	3	4	5	6	7	8	9	10
Total ROMÂNIA	6.575	100,00	2.448	0	0	4.094	28	0	3	2
ALBA	104	1,58	48			56				
ARAD	174	2,65	58			114	1		1	
ARGES	187	2,84	66			121				
BACAU	152	2,31	56			96				
BIHOR	226	3,44	96			130				
BISTRITA-NASAUD	62	0,94	27			35				
BOTOSANI	52	0,79	35			17				
BRASOV	191	2,90	69			121	1			
BRAILA	84	1,28	41			42	1			
BUZAU	95	1,44	41			54				
CARAS-SEVERIN	68	1,03	22			46				
CALARASI	50	0,76	26			23				1
CLUJ	360	5,48	132			226	2			
CONSTANTA	218	3,32	65			153				
COVASNA	43	0,65	22			21				
DAMBOVITA	104	1,58	51			53				
DOLJ	194	2,95	85			108	1			
GALATI	120	1,83	36			84				
GIURGIU	79	1,20	17			59	2		1	
GORJ	63	0,96	28			35				
HARGHITA	60	0,91	33			27				
HUNEDOARA	121	1,84	50			64	7			
IALOMITA	33	0,50	20			13				
IASI	249	3,79	110			137	1		1	
MARAMURES	155	2,36	83			72				
MEHEDINTI	74	1,13	46			28				
MURES	119	1,81	49			70				
NEAMT	86	1,31	53			33				
OLT	69	1,05	29			40				
PRAHOVA	210	3,19	94			115	1			
SALAJ	69	1,05	34			35				
SATU MARE	100	1,52	31			69				
SIBIU	122	1,86	60			60	2			
SUCEAVA	143	2,17	62			80				1
TELEORMAN	70	1,06	24			46				
TIMIS	325	4,94	102			223				
TULCEA	39	0,59	21			18				
VASLUI	54	0,82	33			21				
VALCEA	97	1,48	55			41	1			
VRANCEA	78	1,19	40			38				
MUN. BUCURESTI	1.403	21,34	331			1.064	8			
ILFOV	273	4,15	67			206				

**Numărul de înmatriculări la registrele comerțului,
pe județe și surse de proveniență a capitalului,
în luna Decembrie 2012**

Județul	Total		din care:							Ierarhia în funcție de: *
			Capital privat				Capital majoritar de stat		Capital mixt (stat+privat)	
			din care:				din care:		Societăți comerciale	
			PF	Societăți comerciale	SC	APJ	RA	Societăți comerciale	Societăți comerciale	
Nr.	%	Nr.	Nr.	Nr.	Nr.	Nr.	Nr.	Nr.		
0	1	2	3	4	5	6	7	8	9	10
Total ROMÂNIA	6.575	100,00	2.448	4.108	3	2	0	10	4	X
ALBA	104	1,58	48	56						20
ARAD	174	2,65	58	115	1					12
ARGES	187	2,84	66	121						11
BACAU	152	2,31	56	96						14
BIHOR	226	3,44	96	129					1	6
BISTRITA-NASAUD	62	0,94	27	35						35
BOTOSANI	52	0,79	35	17						38
BRASOV	191	2,90	69	122						10
BRAILA	84	1,28	41	43						26
BUZAU	95	1,44	41	54						24
CARAS-SEVERIN	68	1,03	22	46						33
CALARASI	50	0,76	26	23		1				39
CLUJ	360	5,48	132	227				1		2
CONSTANTA	218	3,32	65	152				1		7
COVASNA	43	0,65	22	21						40
DAMBOVITA	104	1,58	51	53						20
DOLJ	194	2,95	85	108					1	9
GALATI	120	1,83	36	84						18
GIURGIU	79	1,20	17	61	1					27
GORJ	63	0,96	28	35						34
HARGHITA	60	0,91	33	27						36
HUNEDOARA	121	1,84	50	69				2		17
IALOMITA	33	0,50	20	13						42
IASI	249	3,79	110	138	1					5
MARAMURES	155	2,36	83	72						13
MEHEDINTI	74	1,13	46	28						29
MURES	119	1,81	49	70						19
NEAMT	86	1,31	53	33						25
OLT	69	1,05	29	40						31
PRAHOVA	210	3,19	94	116						8
SALAJ	69	1,05	34	35						31
SATU MARE	100	1,52	31	69						22
SIBIU	122	1,86	60	62						16
SUCEAVA	143	2,17	62	80		1				15
TELEORMAN	70	1,06	24	45				1		30
TIMIS	325	4,94	102	223						3
TULCEA	39	0,59	21	18						41
VASLUI	54	0,82	33	20					1	37
VALCEA	97	1,48	55	42						23
VRANCEA	78	1,19	40	37					1	28
MUN. BUCURESTI	1.403	21,34	331	1.068				4		1
ILFOV	273	4,15	67	205				1	1	4

*) numărul total al comercianților (col 1)

*** Sub 0,01%

**Numărul de înmatriculări la registrele comerțului,
pe domenii de activitate* și categorii de comercianți,
în luna Decembrie 2012**

Diviziune CAEN	Domeniul de activitate	Total		din care:							
				PF	Societăți comerciale: 4.122				RA	SC	APJ
		Nr.	%		Nr.	SNC	SCS	SRL			
0	1	2	3	4	5	6	7	8	9	10	11
	Total ROMÂNIA	6.575	100,00	2.448	0	0	4.094	28	0	3	2
1	Agricultură, vanatoare și servicii anexe	210	3,19	136			72				2
2	Silvicultură și exploatare forestieră	39	0,59	5			34				
3	Pescuitul și acvacultura	24	0,37	17			7				
5	Extracția cărbunelui superior și inferior	6	0,09					6			
6	Extracția petrolului brut și a gazelor naturale										
7	Extracția minereurilor metalifere	2	0,03				2				
8	Alte activități extractive	3	0,05				3				
9	Activități de servicii anexe extracției	4	0,06				4				
10	Industria alimentară	94	1,43	23			71				
11	Fabricarea băuturilor	6	0,09	3			3				
12	Fabricarea produselor din tutun										
13	Fabricarea produselor textile	15	0,23	2			13				
14	Fabricarea articolelor de îmbrăcăminte	44	0,67	11			33				
15	Tăbăcirea și finisarea pieilor; fabricarea articolelor de voiaj și marochinărie, harnașamentelor și încălțăminte; prepararea și vopsirea blănurilor	12	0,18				11	1			
16	Prelucrarea lemnului, fabricarea produselor din lemn și plută, cu excepția mobilei; fabricarea articolelor din paie și din alte materiale vegetale impletite	27	0,41	3			23			1	
17	Fabricarea hârtiei și a produselor din hârtie	7	0,11	1			6				
18	Tipărire și reproducerea pe suporturi a înregistrărilor	10	0,15	2			8				
19	Fabricarea produselor de cocserie și a produselor obținute din prelucrarea țițeiului										
20	Fabricarea substanțelor și a produselor chimice	12	0,18	3			9				
21	Fabricarea produselor farmaceutice de bază și a preparatelor farmaceutice	1	0,02				1				
22	Fabricarea produselor din cauciuc și mase plastice	5	0,08				4	1			
23	Fabricarea altor produse din minerale nemetalice	7	0,11	3			4				
24	Industria metalurgică	2	0,03	1			1				
25	Industria construcțiilor metalice și a produselor din metal, exclusiv mașini, utilaje și instalații	66	1,00	25			40			1	
26	Fabricarea calculatoarelor și a produselor electronice și optice	2	0,03				2				
27	Fabricarea echipamentelor electrice	2	0,03				2				
28	Fabricarea de mașini, utilaje și echipamente n.c.a.	7	0,11				7				
29	Fabricarea autovehiculelor de transport rutier, a remorcilor și semiremorcilor	3	0,05				3				
30	Fabricarea altor mijloace de transport	2	0,03				2				
31	Fabricarea de mobilă	22	0,33	8			14				
32	Alte activități industriale n.c.a.	25	0,38	16			9				
33	Repararea, întreținerea și instalarea mașinilor și echipamentelor	22	0,33	8			14				
35	Producția și furnizarea de energie electrică și termică, gaze, apă caldă și aer condiționat	214	3,25				212	2			
36	Captarea, tratarea și distribuția apei	4	0,06				4				
37	Colectarea și epurarea apelor uzate	2	0,03	1			1				
38	Colectarea, tratarea și eliminarea deșeurilor; activități de recuperare a materialelor reciclabile	34	0,52	3			31				
39	Activități și servicii de decontaminare	1	0,02				1				
41	Construcții de clădiri	236	3,59	11			220	5			
42	Lucrări de geniu civil	34	0,52				33	1			
43	Lucrări speciale de construcții	187	2,84	74			113				
45	Comerț cu ridicata și cu amănuntul, întreținerea și repararea autovehiculelor și motocicletelor	150	2,28	37			113				
46	Comerț cu ridicata cu excepția comerțului cu autovehicule și motociclete	678	10,31	122			554	2			
47	Comerț cu amănuntul, cu excepția autovehiculelor și motocicletelor	1.138	17,31	493			644			1	
49	Transporturi terestre și transporturi prin conducte	324	4,93	79			245				
50	Transporturi pe apă	2	0,03				2				

Diviziune CAEN	Domeniul de activitate	Total		din care:							
				PF	Societăți comerciale: 4.122				RA	SC	APJ
		Nr.	%		Nr.	SNC	SCS	SRL			
0	1	2	3	4	5	6	7	8	9	10	11
	Total ROMÂNIA	6.575	100,00	2.448	0	0	4.094	28	0	3	2
51	Transporturi aeriene										
52	Depozitare și activități auxiliare pentru transporturi	28	0,43	2			26				
53	Activități de poștă și de curier	14	0,21	5			9				
55	Hoteluri și alte facilități de cazare	36	0,55	13			23				
56	Restaurante și alte activități de servicii de alimentație	294	4,47	64			230				
58	Activități de editare	28	0,43	8			20				
59	Activități de producție cinematografică, video și de programe de televiziune; înregistrări audio și activități de editare muzicală	17	0,26	7			10				
60	Activități de difuzare și transmitere de programe	2	0,03				2				
61	Telecomunicații	36	0,55	5			31				
62	Activități de servicii în tehnologia informației	242	3,68	176			66				
63	Activități de servicii informatice	48	0,73	15			33				
64	Intermedieri financiare, cu excepția activităților de asigurări și ale fondurilor de pensii	20	0,30				18	2			
65	Activități de asigurări, reasigurări și ale fondurilor de pensii (cu excepția celor din sistemul public de asigurări sociale)	1	0,02				1				
66	Activități auxiliare pentru intermedieri financiare, activități de asigurare și fonduri de pensii	141	2,14	72			69				
68	Tranzacții imobiliare	95	1,44	15			79	1			
69	Activități juridice și de contabilitate	50	0,76	18			32				
70	Activități ale direcțiilor (centralelor), birourilor administrative centralizate; activități de management și de consultanță în management	356	5,41	169			184	3			
71	Activități de arhitectură și inginerie; activități de testări și analiză tehnică	146	2,22	57			88	1			
72	Cercetare-dezvoltare	12	0,18	2			10				
73	Publicitate și activități de studiere a pieței	93	1,41	18			75				
74	Alte activități profesionale, științifice și tehnice	118	1,79	79			39				
75	Activități veterinare	15	0,23				15				
77	Activități de închiriere și leasing	24	0,37	7			17				
78	Activități de servicii privind forța de muncă	42	0,64	10			32				
79	Activități ale agențiilor turistice și a tur-operatorilor; alte servicii de rezervare și asistență turistică	40	0,61	4			35	1			
80	Activități de investigații și protecție	15	0,23				15				
81	Activități de peisagistică și servicii pentru clădiri	65	0,99	26			39				
82	Activități de secretariat, servicii suport și alte activități de servicii prestate în principal întreprinderilor	304	4,62	242			62				
84	Administrație publică și apărare; asigurări sociale din sistemul public	2	0,03				1	1			
85	Invățământ	122	1,86	93			29				
86	Activități referitoare la sănătatea umană	77	1,17	12			65				
87	Servicii combinate de îngrijire medicală și asistență socială, cu cazare										
88	Activități de asistență socială, fără cazare	2	0,03				2				
90	Activități de creație și interpretare artistică	48	0,73	33			15				
91	Activități ale bibliotecilor, arhivelor, muzeelor și alte activități culturale	4	0,06	3			1				
92	Activități de jocuri de noroc și pariuri	10	0,15				10				
93	Activități sportive, recreative și distractive	75	1,14	31			43	1			
94	Activități asociative diverse										
95	Reparații de calculatoare, de articole personale și de uz gospodăresc	46	0,70	28			18				
96	Alte activități de servicii	222	3,38	147			75				
97	Activități ale gospodăriilor private în calitate de angajator de personal casnic										

*) Domeniu de activitate declarat la înmatriculare conform clasificării codului CAEN

**Numărul societăților comerciale înmatriculate
și valoarea capitalului social subscris, pe județe,
în luna Decembrie 2012**

Județul	Total societăți comerciale înmatriculate		Valoarea capitalului social subscris		Valoarea medie a capitalului social subscris pe societate mii Ron
	Nr.	%	mii Ron	%	
0	1	2	3	4	5
Total ROMÂNIA	4.122	100,00	989.484,09	100,00	240,05
ALBA	56	1,36	56,27	***	1,00
ARAD	115	2,79	195,71	0,02	1,70
ARGES	121	2,94	36,71	***	0,30
BACAU	96	2,33	24,49	***	0,26
BIHOR	130	3,15	87,22	***	0,67
BISTRITA-NASAUD	35	0,85	10,61	***	0,30
BOTOSANI	17	0,41	4,33	***	0,25
BRASOV	122	2,96	655,76	0,07	5,38
BRAILA	43	1,04	127,80	0,01	2,97
BUZAU	54	1,31	51,46	***	0,95
CARAS-SEVERIN	46	1,12	40,34	***	0,88
CALARASI	23	0,56	4,62	***	0,20
CLUJ	228	5,53	5.551,66	0,56	24,35
CONSTANTA	153	3,71	46,35	***	0,30
COVASNA	21	0,51	15,13	***	0,72
DAMBOVITA	53	1,29	37,28	***	0,70
DOLJ	109	2,64	115.619,40	11,68	1.060,73
GALATI	84	2,04	20,60	***	0,25
GIURGIU	61	1,48	198,00	0,02	3,25
GORJ	35	0,85	11,21	***	0,32
HARGHITA	27	0,66	9,20	***	0,34
HUNEDOARA	71	1,72	513.576,93	51,90	7.233,48
IALOMITA	13	0,32	2,61	***	0,20
IASI	138	3,35	250,28	0,03	1,81
MARAMURES	72	1,75	16,61	***	0,23
MEHEDINTI	28	0,68	4,55	***	0,16
MURES	70	1,70	374,50	0,04	5,35
NEAMT	33	0,80	290,41	0,03	8,80
OLT	40	0,97	10,50	***	0,26
PRAHOVA	116	2,81	421,00	0,04	3,63
SALAJ	35	0,85	747,20	0,08	21,35
SATU MARE	69	1,67	44,60	***	0,65
SIBIU	62	1,50	14,25	***	0,23
SUCEAVA	80	1,94	29,35	***	0,37
TELEORMAN	46	1,12	9,22	***	0,20
TIMIS	223	5,41	1.900,23	0,19	8,52
TULCEA	18	0,44	10,00	***	0,56
VASLUI	21	0,51	6,80	***	0,32
VALCEA	42	1,02	173,41	0,02	4,13
VRANCEA	38	0,92	10,00	***	0,26
MUN. BUCURESTI	1.072	26,01	346.583,14	35,03	323,31
ILFOV	206	5,00	2.204,35	0,22	10,70

Notă: La calculul mediei au fost excluse sucursalele datorită faptului că acestea, conform Legii nr. 31/1990, nu au personalitate juridică.

*** Sub 0,01%

**Numărul societăților comerciale înmatriculate
și valoarea capitalului social subscris, pe forme juridice,
în luna Decembrie 2012**

Forma juridică	Total societăți comerciale înmatriculate		Valoarea capitalului social subscris		Valoarea medie a capitalului social subscris pe societate
	Nr.	%	mii Lei	%	mii Lei
0	1	2	3	4	5
Total ROMÂNIA	4.122	100,00	989.484,09	100,00	240,05
SA	28	0,68	961.757,50	97,20	34.348,48
SCS	0	***			
SNC	0	***			
SRL	4.094	99,32	27.726,58	2,80	6,77

Notă: La calculul mediei au fost excluse sucursalele datorită faptului că acestea, conform Legii nr. 31/1990, nu au personalitate juridică.

*** Sub 0,01%

Grafic nr. 2

**Valoarea medie a capitalului social subscris pe societate comercială în luna Decembrie 2012
- milioane lei -**

