



MINISTERUL JUSTIȚIEI

OFICIUL NAȚIONAL AL REGISTRULUI COMERȚULUI

București, Bd. Unirii nr. 74, Bl. J3b, tronson II+III, sector 3; Telefon: +40 21 316.08.04, 316.08.10; Fax: +40 21 316.08.03; Cod poștal: 030837

Website: www.onrc.ro; E-mail: onrc@onrc.ro; Cod identificare Fiscală: 14942091

Operațiuni în Registrul Central al Comerțului

SINTEZĂ STATISTICĂ

A DATELOR DIN REGISTRUL CENTRAL AL COMERȚULUI
-la 30 Noiembrie 2012 – date provizorii-

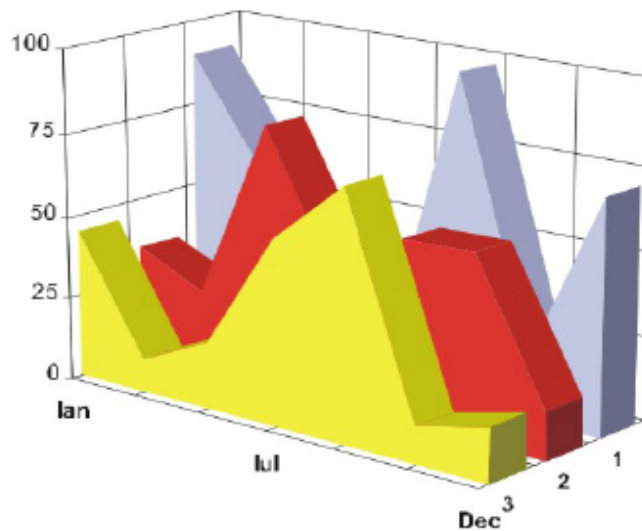

- Numărul 252 -

MINISTERUL JUSTIȚIEI

OFICIUL NAȚIONAL AL REGISTRULUI

COMERȚULUI

- Operațiunile de înmatriculare a comercianților, de mențiuni și radieri se efectuează în temeiul Legii nr.26/1990, republicată, Legii nr 31/1990.
- Prezenta lucrare reflectă evoluția operațiunilor la Oficiul Registrului Comerțului de pe lângă Tribunalul București și la Oficiile Registrului Comerțului de pe lângă tribunalele județene.
- Informațiile din Registrul Central al Comerțului se referă la operațiunile pentru care legea prevede obligația de a fi înregistrate în registrele comerțului ținute de cele 42 de oficii ale registrului comerțului de pe lângă tribunale.

Reproducerea conținutului acestei publicații, integrală sau parțială, în forma originală sau modificată, precum și stocarea într-un sistem de regăsire sau transmiterea sub orice formă și prin orice mijloace sunt interzise fără autorizarea scrisă a Ministerului Justiției – Oficiul Național al Registrului Comerțului.
Utilizarea conținutului acestei publicații, cu titlu explicativ sau justificativ, în articole, studii, cărți este autorizată cu indicarea clară și precisă a sursei.

CUPRINS

1.Precizări.....	4
2.1. Date pentru perioada Decembrie 1990 - Noiembrie 2012.....	6
Tabel nr. 1 - Operațiuni efectuate pe categorii, în registrele comerțului, în perioada Decembrie 1990 - Noiembrie 2012, pe total țară și județe, - ponderi ale județelor în totalul pe țară -.....	6
Tabel nr. 2 - Operațiuni efectuate pe categorii, în registrele comerțului, în perioada Decembrie 1990 - Noiembrie 2012, pe total țară și județe, - ponderi ale categoriilor de operațiuni în totalul fiecărui județ -.....	7
Tabel nr. 3 - Numărul și structura pe ani a înmatriculărilor la registrele comerțului, în perioada Decembrie 1990 - Noiembrie 2012.....	8
Grafic nr. 1 - Numărul și structura pe ani a înmatriculărilor la registrele comerțului, în perioada Decembrie 1990 - Noiembrie 2012.....	8
Tabel nr. 4 - Numărul de înmatriculări la registrele comerțului, pe județe și surse de proveniență a capitalului, în perioada Decembrie 1990 - Noiembrie 2012.....	9
Tabel nr. 5 - Numărul înmatriculărilor la registrele comerțului, pe județe și categorii de comercianți, în perioada Decembrie 1990 - Noiembrie 2012.....	10
2.2. Date pentru luna Noiembrie 2012.....	11
Tabel nr. 6 - Operațiuni efectuate în registrele comerțului, pe județe și categorii, în luna Noiembrie 2012.....	11
Tabel nr. 7 - Numărul de înmatriculări la registrele comerțului, pe județe și categorii de comercianți, în luna Noiembrie 2012.....	12
Tabel nr. 8 - Numărul de înmatriculări la registrele comerțului, pe județe și surse de proveniență a capitalului, în luna Noiembrie 2012.....	13
Tabel nr. 9 - Numărul de înmatriculări la registrele comerțului, pe domenii de activitate* și categorii de comercianți, în luna Noiembrie 2012.....	14
Tabel nr. 10 - Numărul societăților comerciale înmatriculate și valoarea capitalului social subscris, pe județe, în luna Noiembrie 2012.....	16
Tabel nr. 11 - Numărul societăților comerciale înmatriculate și valoarea capitalului social subscris, pe forme juridice, în luna Noiembrie 2012.....	17
Grafic nr. 2 - Valoarea medie a capitalului social subscris pe societate comercială în luna Noiembrie 2012 - milioane lei -.....	17

Precizări

Oficiul Registrului Comerțului este constituit în temeiul Legii nr. 26/1990, republicată cu modificările și completările ulterioare, funcționează ca instituție din decembrie 1990 și este structurat pe două niveluri:

- nivel național reprezentat de Oficiul Național al Registrului Comerțului organizat în subordinea Ministerului Justiției.
- nivel local reprezentat de cele 42 de oficii ale registrului comerțului de pe lângă tribunale, organizate în subordinea Oficiului Național al Registrului Comerțului.

Categoriile de persoane care au obligația înscrierii în registrul comerțului sunt:

- persoanele fizice: persoanele fizice autorizate, întreprinderile individuale și întreprinderile familiale care exercită în mod obișnuit acte de comerț ;
- persoanele juridice reprezentate de: societățile comerciale, societățile și companiile naționale, institutele naționale de cercetare-dezvoltare, regiile autonome, societățile cooperative, cooperativele agricole, organizațiile cooperatiste, grupurile de interes economic, grupurile europene de interes economic, societățile europene, societățile cooperative europene, filialele societăților comerciale având regimul juridic de înființare, funcționare și înmatriculare al formei juridice de societate comercială în care s-au constituit.

Termeni utilizați în grafice și tabele

- Număr societăți comerciale, funcție de tabel, reprezintă: numărul de societăți comerciale constituite în perioada de referință, numărul de societăți comerciale radiate din registrul comerțului. Sunt incluse următoarele forme de organizare: societățile cu răspundere limitată, societățile pe acțiuni, societățile în comandită pe acțiuni, societățile în comandită simplă, societățile în nume colectiv și filialele acestora.
- Valoarea capitalului social subscris:
 - total, exprimat în moneda națională: valoarea capitalului social obținută prin însumarea valorilor subscrise (în numerar și în natură) în moneda națională (lei).
- Regiuni de dezvoltare economică:
 - Nord-Est:* Suceava, Botoșani, Neamț, Iași, Bacău, Vaslui.
 - Sud-Est:* Vrancea, Galați, Buzău, Brăila, Tulcea, Constanța.
 - Sud-Muntenia:* Argeș, Dâmbovița, Prahova, Teleorman, Giurgiu, Călărași, Ialomița.
 - Sud-Vest Oltenia:* Gorj, Vâlcea, Dolj, Mehedinți, Olt.
 - Vest:* Arad, Caraș-Severin, Hunedoara, Timiș.
 - Nord-Vest:* Bihor, Bistrița, Cluj, Satu Mare, Sălaj, Maramureș.
 - Centru:* Alba, Brașov, Covasna, Harghita, Mureș, Sibiu.
 - București-Ilfov:* București, Ilfov.

Codul CAEN – Clasificarea Activităților din Economia Națională aprobată prin HG nr 656/1997, modificată prin Ordinele Președintelui Institutului Național de Statistică nr. 601/2002, și nr. 337/2007, este compatibilă cu clasificarea folosită pe plan internațional în raportările statistice și documentele oficiale. Activitățile sunt clasificate după principiul omogenității, pe secțiuni, diviziuni, grupe și clase.

Abrevieri utilizate

- PF – Persoane fizice; în această categorie sunt incluse următoarele forme de organizare: persoanele fizice și asociațiile familiale înregistrate până la data de 25.04.2008, persoanele fizice autorizate, întreprinderile individuale și întreprinderile familiale.
- SNC – Societate în nume colectiv
- SCS – Societate în comandită simplă
- SCA – Societate în comandită pe acțiuni
- SA – Societate pe acțiuni
- SRL – Societate cu răspundere limitată
- RA – Regie autonomă
- SC – Societate cooperativă
- APJ – Alte persoane juridice, care au obligația înregistrării în registrul comerțului: institutele naționale de cercetare-dezvoltare, grupurile de interes economic, grupurile europene de interes economic, societățile europene, societățile cooperative europene, cooperativele agricole, organizațiile cooperatiste.

Surse de informații

Sistemul informatic unitar al registrului comerțului este proiectat de Oficiul Național al Registrului Comerțului, în conformitate cu prevederile actelor normative în vigoare cu incidență în domeniu. Sursa de informații o constituie registrele comerțului, organizate în sistem computerizat, ținute de oficiile registrului comerțului de pe lângă tribunal.

Tabel nr. 1

**Operațiuni efectuate pe categorii, în registrele comerțului,
în perioada Decembrie 1990 - Noiembrie 2012, pe total țară și județe,
- ponderi ale județelor în totalul pe țară -**

Județul	Total operațiuni efectuate		din care:					
			Înmatriculări		Mențiuni		Radieri	
	Nr.	%	Nr.	%	Nr.	%	Nr.	%
0	1	2	3	4	5	6	7	8
Total ROMÂNIA	15.983.923	100,00	2.338.514	100,00	12.699.343	100,00	946.066	100,00
ALBA	241.457	1,51	41.537	1,78	186.268	1,47	13.652	1,44
ARAD	376.961	2,36	56.448	2,41	296.234	2,33	24.279	2,57
ARGES	388.493	2,43	60.489	2,59	308.286	2,43	19.718	2,08
BACAU	368.347	2,30	57.761	2,47	284.648	2,24	25.938	2,74
BIHOR	483.764	3,03	73.658	3,15	383.949	3,02	26.157	2,76
BISTRITA-NASAUD	197.040	1,23	31.734	1,36	153.075	1,21	12.231	1,29
BOTOSANI	150.081	0,94	28.806	1,23	108.729	0,86	12.546	1,33
BRASOV	611.065	3,82	71.357	3,05	513.464	4,04	26.244	2,77
BRAILA	240.335	1,50	32.632	1,40	196.753	1,55	10.950	1,16
BUZAU	275.857	1,73	41.532	1,78	215.580	1,70	18.745	1,98
CARAS-SEVERIN	181.099	1,13	28.289	1,21	139.768	1,10	13.042	1,38
CALARASI	144.869	0,91	23.405	1,00	111.318	0,88	10.146	1,07
CLUJ	704.733	4,41	107.928	4,62	559.496	4,41	37.309	3,94
CONSTANTA	691.051	4,32	95.099	4,07	554.793	4,37	41.159	4,35
COVASNA	135.844	0,85	19.799	0,85	107.847	0,85	8.198	0,87
DAMBOVITA	229.997	1,44	44.287	1,89	164.540	1,30	21.170	2,24
DOLJ	435.484	2,72	63.419	2,71	346.620	2,73	25.445	2,69
GALATI	408.013	2,55	55.348	2,37	328.681	2,59	23.984	2,54
GIURGIU	128.187	0,80	20.040	0,86	99.954	0,79	8.193	0,87
GORJ	240.064	1,50	28.446	1,22	200.384	1,58	11.234	1,19
HARGHITA	235.500	1,47	36.059	1,54	186.914	1,47	12.527	1,32
HUNEDOARA	319.397	2,00	47.617	2,04	251.495	1,98	20.285	2,14
IALOMITA	144.726	0,91	21.493	0,92	112.580	0,89	10.653	1,13
IASI	538.030	3,37	79.265	3,39	429.155	3,38	29.610	3,13
MARAMURES	340.191	2,13	59.079	2,53	255.615	2,01	25.497	2,70
MEHEDINTI	162.163	1,01	27.839	1,19	122.812	0,97	11.512	1,22
MURES	435.612	2,73	57.154	2,44	353.845	2,79	24.613	2,60
NEAMT	333.074	2,08	48.730	2,08	262.011	2,06	22.333	2,36
OLT	188.935	1,18	32.933	1,41	142.327	1,12	13.675	1,45
PRAHOVA	536.265	3,36	77.217	3,30	426.320	3,36	32.728	3,46
SALAJ	145.450	0,91	24.027	1,03	111.199	0,88	10.224	1,08
SATU MARE	250.561	1,57	39.839	1,70	192.807	1,52	17.915	1,89
SIBIU	348.981	2,18	45.937	1,96	284.564	2,24	18.480	1,95
SUCEAVA	373.210	2,33	57.137	2,44	287.682	2,27	28.391	3,00
TELEORMAN	168.876	1,06	27.401	1,17	131.365	1,03	10.110	1,07
TIMIS	539.300	3,37	83.172	3,56	427.044	3,36	29.084	3,07
TULCEA	186.437	1,17	23.742	1,02	151.946	1,20	10.749	1,14
VASLUI	195.229	1,22	28.699	1,23	152.071	1,20	14.459	1,53
VALCEA	245.020	1,53	37.450	1,60	190.013	1,50	17.557	1,86
VRANCEA	195.210	1,22	29.141	1,25	156.127	1,23	9.942	1,05
MUN. BUCURESTI	3.184.744	19,92	423.745	18,12	2.588.965	20,39	172.034	18,18
ILFOV	284.271	1,78	48.824	2,09	222.099	1,75	13.348	1,41

*** Sub 0,01%

Tabel nr. 2

**Operațiuni efectuate pe categorii, în registrele comerțului,
în perioada Decembrie 1990 - Noiembrie 2012, pe total țară și județe,
- ponderi ale categoriilor de operațiuni în totalul fiecărui județ -**

Județul	Total operațiuni efectuate		din care:					
	Nr.	%	Înmatriculări		Mențiuni		Radieri	
			Nr.	%	Nr.	%	Nr.	%
0	1	2	3	4	5	6	7	8
Total ROMÂNIA	15.983.923	100,00	2.338.514	14,63	12.699.343	79,45	946.066	5,92
ALBA	241.457	100,00	41.537	17,20	186.268	77,14	13.652	5,65
ARAD	376.961	100,00	56.448	14,97	296.234	78,58	24.279	6,44
ARGES	388.493	100,00	60.489	15,57	308.286	79,35	19.718	5,08
BACAU	368.347	100,00	57.761	15,68	284.648	77,28	25.938	7,04
BIHOR	483.764	100,00	73.658	15,23	383.949	79,37	26.157	5,41
BISTRITA-NASAUD	197.040	100,00	31.734	16,11	153.075	77,69	12.231	6,21
BOTOSANI	150.081	100,00	28.806	19,19	108.729	72,45	12.546	8,36
BRASOV	611.065	100,00	71.357	11,68	513.464	84,03	26.244	4,29
BRAILA	240.335	100,00	32.632	13,58	196.753	81,87	10.950	4,56
BUZAU	275.857	100,00	41.532	15,06	215.580	78,15	18.745	6,80
CARAS-SEVERIN	181.099	100,00	28.289	15,62	139.768	77,18	13.042	7,20
CALARASI	144.869	100,00	23.405	16,16	111.318	76,84	10.146	7,00
CLUJ	704.733	100,00	107.928	15,31	559.496	79,39	37.309	5,29
CONSTANTA	691.051	100,00	95.099	13,76	554.793	80,28	41.159	5,96
COVASNA	135.844	100,00	19.799	14,57	107.847	79,39	8.198	6,03
DAMBOVITA	229.997	100,00	44.287	19,26	164.540	71,54	21.170	9,20
DOLJ	435.484	100,00	63.419	14,56	346.620	79,59	25.445	5,84
GALATI	408.013	100,00	55.348	13,57	328.681	80,56	23.984	5,88
GIURGIU	128.187	100,00	20.040	15,63	99.954	77,98	8.193	6,39
GORJ	240.064	100,00	28.446	11,85	200.384	83,47	11.234	4,68
HARGHITA	235.500	100,00	36.059	15,31	186.914	79,37	12.527	5,32
HUNEDOARA	319.397	100,00	47.617	14,91	251.495	78,74	20.285	6,35
IALOMITA	144.726	100,00	21.493	14,85	112.580	77,79	10.653	7,36
IASI	538.030	100,00	79.265	14,73	429.155	79,76	29.610	5,50
MARAMURES	340.191	100,00	59.079	17,37	255.615	75,14	25.497	7,49
MEHEDINTI	162.163	100,00	27.839	17,17	122.812	75,73	11.512	7,10
MURES	435.612	100,00	57.154	13,12	353.845	81,23	24.613	5,65
NEAMT	333.074	100,00	48.730	14,63	262.011	78,66	22.333	6,71
OLT	188.935	100,00	32.933	17,43	142.327	75,33	13.675	7,24
PRAHOVA	536.265	100,00	77.217	14,40	426.320	79,50	32.728	6,10
SALAJ	145.450	100,00	24.027	16,52	111.199	76,45	10.224	7,03
SATU MARE	250.561	100,00	39.839	15,90	192.807	76,95	17.915	7,15
SIBIU	348.981	100,00	45.937	13,16	284.564	81,54	18.480	5,30
SUCEAVA	373.210	100,00	57.137	15,31	287.682	77,08	28.391	7,61
TELEORMAN	168.876	100,00	27.401	16,23	131.365	77,79	10.110	5,99
TIMIS	539.300	100,00	83.172	15,42	427.044	79,18	29.084	5,39
TULCEA	186.437	100,00	23.742	12,73	151.946	81,50	10.749	5,77
VASLUI	195.229	100,00	28.699	14,70	152.071	77,89	14.459	7,41
VALCEA	245.020	100,00	37.450	15,28	190.013	77,55	17.557	7,17
VRANCEA	195.210	100,00	29.141	14,93	156.127	79,98	9.942	5,09
MUN. BUCURESTI	3.184.744	100,00	423.745	13,31	2.588.965	81,29	172.034	5,40
ILFOV	284.271	100,00	48.824	17,18	222.099	78,13	13.348	4,70

*** Sub 0,01%

**Numărul și structura pe ani a înmatriculărilor la registrele comerțului,
în perioada Decembrie 1990 - Noiembrie 2012**

Perioada (anul, luna)	Număr înmatriculări. Nr.	Structura	
		%	
0	1	2	3
Total la 30 Noiembrie 2012, din care:	2.338.514	100,00	
Perioada 1990-2003	1.119.100	47,86	
Anul 2004	144.284	6,17	
Anul 2005	159.464	6,82	
Anul 2006	135.371	5,79	
Anul 2007	144.728	6,19	
Anul 2008	144.177	6,17	
Anul 2009	116.024	4,96	
Anul 2010	123.148	5,27	
Anul 2011	133.190	5,70	
Anul 2012, din care:	119.028	5,09	100,00
-Ianuarie	7.879		6,62
-Februarie	21.204		17,81
-Martie	14.155		11,89
-Aprilie	9.502		7,98
-Mai	10.209		8,58
-Iunie	8.527		7,16
-Iulie	9.570		8,04
-August	10.051		8,44
-Septembrie	9.018		7,58
-Octombrie	10.034		8,43
-Noiembrie	8.879		7,46

Notă: Coloana 2 reprezintă structura anuală a înmatriculărilor; coloana 3 reprezintă structura pe luni în anul current.

*** Sub 0,01%

Grafic nr. 1

**Numărul și structura pe ani a înmatriculărilor la registrele comerțului, în perioada
Decembrie 1990 - Noiembrie 2012**

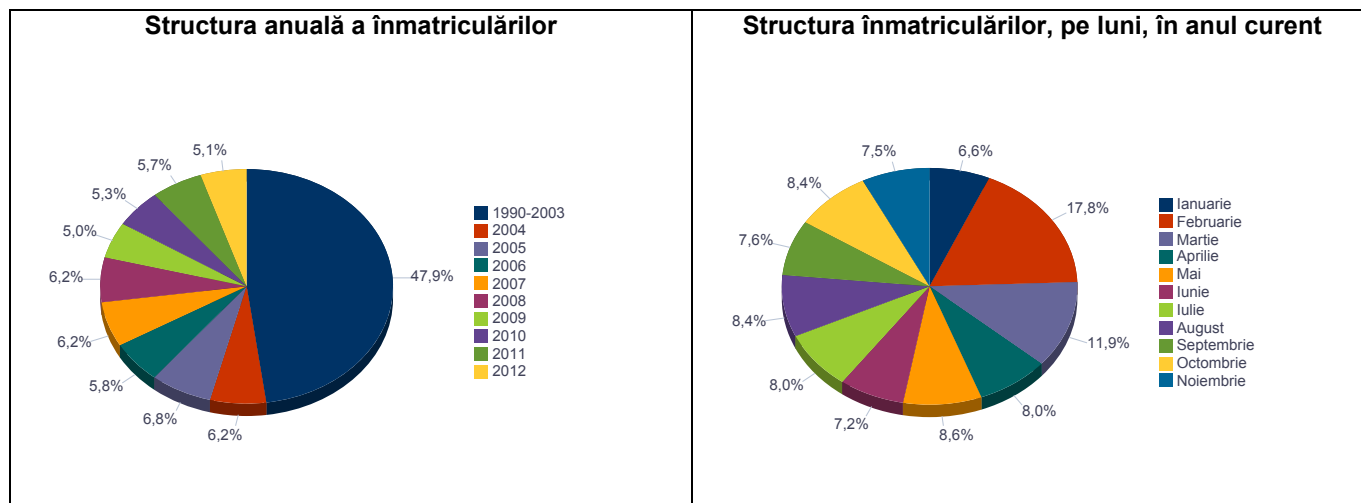

**Numărul de înmatriculări la registrele comerțului, pe județe și
surse de proveniență a capitalului,
în perioada Decembrie 1990 - Noiembrie 2012**

Județul	Total		din care:							Ierarhia în funcție de: *
			Capital privat				Capital majoritar de stat		Capital mixt (stat+privat)	
			din care:				din care:			
			PF	Societăți comerciale	SC	APJ	RA	Societăți comerciale	Societăți comerciale	
Nr.	%	Nr.	Nr.	Nr.	Nr.	Nr.	Nr.	Nr.		
0	1	2	3	4	5	6	7	8	9	10
Total ROMANIA	2.338.514	100,00	740.941	1.577.127	2.154	5.899	1.394	2.446	8.553	X
ALBA	41.537	1,78	19.079	22.022	38	152	38	38	170	22
ARAD	56.448	2,41	23.184	32.626	63	172	30	41	332	15
ARGES	60.489	2,59	22.131	37.912	49	178	31	37	151	10
BACAU	57.761	2,47	22.187	34.939	170	162	35	45	223	12
BIHOR	73.658	3,15	23.688	49.332	67	159	40	63	309	7
BISTRITA-NASAUD	31.734	1,36	14.431	16.971	52	109	29	33	109	29
BOTOSANI	28.806	1,23	14.892	13.358	42	198	21	176	119	31
BRASOV	71.357	3,05	19.128	51.728	64	139	50	84	164	8
BRAILA	32.632	1,40	11.005	21.244	42	102	30	44	165	28
BUZAU	41.532	1,78	14.058	27.070	46	155	28	43	132	23
CARAS-SEVERIN	28.289	1,21	11.115	16.776	42	114	38	66	138	34
CALARASI	23.405	1,00	8.432	14.667	22	97	18	76	93	39
CLUJ	107.928	4,62	33.071	74.268	68	165	52	43	261	2
CONSTANTA	95.099	4,07	22.682	71.459	103	216	51	51	537	3
COVASNA	19.799	0,85	8.409	11.111	42	72	24	32	109	42
DAMBOVITA	44.287	1,89	22.248	21.606	33	143	30	75	152	21
DOLJ	63.419	2,71	18.068	44.835	39	173	40	61	203	9
GALATI	55.348	2,37	15.540	39.406	35	140	30	54	143	16
GIURGIU	20.040	0,86	5.560	14.135	16	85	23	109	112	41
GORJ	28.446	1,22	9.586	18.417	27	186	51	79	100	33
HARGHITA	36.059	1,54	17.185	18.428	64	98	24	31	229	26
HUNEDOARA	47.617	2,04	15.649	31.427	35	86	42	98	280	19
IALOMITA	21.493	0,92	8.874	12.357	27	84	15	47	89	40
IASI	79.265	3,39	28.986	49.558	100	171	34	72	344	5
MARAMURES	59.079	2,53	26.712	31.989	46	131	38	40	123	11
MEHEDINTI	27.839	1,19	12.272	15.314	20	90	19	26	98	35
MURES	57.154	2,44	23.660	33.027	70	161	30	37	169	13
NEAMT	48.730	2,08	20.043	28.227	67	168	30	30	165	18
OLT	32.933	1,41	14.228	18.289	27	167	26	72	124	27
PRAHOVA	77.217	3,30	27.572	48.998	67	189	51	74	266	6
SALAJ	24.027	1,03	10.995	12.769	41	114	19	28	61	37
SATU MARE	39.839	1,70	15.511	23.982	43	106	21	42	134	24
SIBIU	45.937	1,96	14.974	30.495	40	123	35	112	158	20
SUCEAVA	57.137	2,44	28.605	27.923	74	223	31	61	220	14
TELEORMAN	27.401	1,17	11.026	15.930	33	169	21	44	178	36
TIMIS	83.172	3,56	18.221	64.262	70	160	38	71	350	4
TULCEA	23.742	1,02	9.581	13.782	37	67	19	44	212	38
VASLUI	28.699	1,23	14.953	13.403	24	120	16	46	137	32
VALCEA	37.450	1,60	16.876	20.125	76	177	42	41	113	25
VRANCEA	29.141	1,25	11.095	17.734	35	117	17	29	114	30
MUN. BUCURESTI	423.745	18,12	47.634	374.532	67	160	116	125	1.111	1
ILFOV	48.824	2,09	7.795	40.694	31	101	21	26	156	17

*) numărul total al comercianților (col 1)

*** Sub 0,01%

**Numărul înmatriculărilor la registrele comerțului,
pe județe și categorii de comercianți,
în perioada Decembrie 1990 - Noiembrie 2012**

Județul	Total		din care:							
			PF	Societăți comerciale: 1.588.126				RA	SC	APJ
	Nr.	%		Nr.	SNC	SCS	SRL			
0	1	2	3	4	5	6	7	8	9	10
Total ROMÂNIA	2.338.514	100,00	740.941	32.688	1.636	1.519.361	34.441	1.394	2.154	5.899
ALBA	41.537	1,78	19.079	890	11	20.751	578	38	38	152
ARAD	56.448	2,41	23.184	55	14	32.202	728	30	63	172
ARGES	60.489	2,59	22.131	107	15	37.130	848	31	49	178
BACAU	57.761	2,47	22.187	1.299	4	33.139	765	35	170	162
BIHOR	73.658	3,15	23.688	127	48	48.585	944	40	67	159
BISTRITA-NASAUD	31.734	1,36	14.431	146	26	16.505	436	29	52	109
BOTOSANI	28.806	1,23	14.892	468	1	12.721	463	21	42	198
BRASOV	71.357	3,05	19.128	239	22	50.801	914	50	64	139
BRAILA	32.632	1,40	11.005	376	13	20.515	549	30	42	102
BUZAU	41.532	1,78	14.058	3.747	46	22.852	600	28	46	155
CARAS-SEVERIN	28.289	1,21	11.115	118	9	16.376	477	38	42	114
CALARASI	23.405	1,00	8.432	609	3	13.855	369	18	22	97
CLUJ	107.928	4,62	33.071	2.112	21	71.050	1.389	52	68	165
CONSTANTA	95.099	4,07	22.682	311	23	70.157	1.556	51	103	216
COVASNA	19.799	0,85	8.409	148	4	10.785	315	24	42	72
DAMBOVITA	44.287	1,89	22.248	60	8	21.256	509	30	33	143
DOLJ	63.419	2,71	18.068	1.560	8	42.597	934	40	39	173
GALATI	55.348	2,37	15.540	1.574	6	37.146	877	30	35	140
GIURGIU	20.040	0,86	5.560	35	8	13.974	339	23	16	85
GORJ	28.446	1,22	9.586	29	1	18.053	513	51	27	186
HARGHITA	36.059	1,54	17.185	62	8	18.112	506	24	64	98
HUNEDOARA	47.617	2,04	15.649	1.166	98	29.837	704	42	35	86
IALOMITA	21.493	0,92	8.874	269	12	11.857	355	15	27	84
IASI	79.265	3,39	28.986	508	112	48.298	1.056	34	100	171
MARAMURES	59.079	2,53	26.712	1.928	23	29.579	622	38	46	131
MEHEDINTI	27.839	1,19	12.272	427	3	14.661	347	19	20	90
MURES	57.154	2,44	23.660	37	34	32.464	698	30	70	161
NEAMT	48.730	2,08	20.043	3.293	30	24.412	687	30	67	168
OLT	32.933	1,41	14.228	1.611	1	16.366	507	26	27	167
PRAHOVA	77.217	3,30	27.572	3.122	15	45.250	951	51	67	189
SALAJ	24.027	1,03	10.995	600	4	11.952	302	19	41	114
SATU MARE	39.839	1,70	15.511	283	10	23.379	486	21	43	106
SIBIU	45.937	1,96	14.974	778	50	29.246	691	35	40	123
SUCEAVA	57.137	2,44	28.605	438	8	27.150	608	31	74	223
TELEORMAN	27.401	1,17	11.026	272	399	15.044	437	21	33	169
TIMIS	83.172	3,56	18.221	617	35	62.723	1.308	38	70	160
TULCEA	23.742	1,02	9.581	1.364	114	12.074	486	19	37	67
VASLUI	28.699	1,23	14.953	90	13	13.056	427	16	24	120
VALCEA	37.450	1,60	16.876	364	6	19.396	513	42	76	177
VRANCEA	29.141	1,25	11.095	357	10	17.039	471	17	35	117
MUN. BUCURESTI	423.745	18,12	47.634	1.041	325	366.943	7.459	116	67	160
ILFOV	48.824	2,09	7.795	51	35	40.073	717	21	31	101

**Operațiuni efectuate în registrele comerțului,
pe județe și categorii,
în luna Noiembrie 2012**

Județul	Total operațiuni efectuate		din care:					
			Înmatriculări		Mențiuni		Radieri	
	Nr.	%	Nr.	%	Nr.	%	Nr.	%
0	1	2	3	4	5	6	7	8
Total ROMÂNIA	59.797	100,00	8.879	14,85	43.807	73,26	7.111	11,89
ALBA	752	100,00	117	15,56	503	66,89	132	17,55
ARAD	1.532	100,00	237	15,47	1.099	71,74	196	12,79
ARGES	1.736	100,00	245	14,11	1.204	69,35	287	16,53
BACAU	1.230	100,00	197	16,02	810	65,85	223	18,13
BIHOR	1.907	100,00	317	16,62	1.332	69,85	258	13,53
BISTRITA-NASAUD	770	100,00	115	14,94	561	72,86	94	12,21
BOTOSANI	515	100,00	66	12,82	317	61,55	132	25,63
BRASOV	1.957	100,00	304	15,53	1.442	73,68	211	10,78
BRAILA	732	100,00	126	17,21	479	65,44	127	17,35
BUZAU	912	100,00	141	15,46	616	67,54	155	17,00
CARAS-SEVERIN	457	100,00	78	17,07	328	71,77	51	11,16
CALARASI	554	100,00	84	15,16	418	75,45	52	9,39
CLUJ	2.389	100,00	474	19,84	1.571	65,76	344	14,40
CONSTANTA	2.555	100,00	333	13,03	1.963	76,83	259	10,14
COVASNA	535	100,00	68	12,71	416	77,76	51	9,53
DAMBOVITA	1.133	100,00	168	14,83	756	66,73	209	18,45
DOLJ	1.646	100,00	261	15,86	1.165	70,78	220	13,37
GALATI	1.500	100,00	191	12,73	1.094	72,93	215	14,33
GIURGIU	464	100,00	78	16,81	335	72,20	51	10,99
GORJ	920	100,00	104	11,30	729	79,24	87	9,46
HARGHITA	517	100,00	98	18,96	331	64,02	88	17,02
HUNEDOARA	1.117	100,00	177	15,85	781	69,92	159	14,23
IALOMITA	333	100,00	67	20,12	219	65,77	47	14,11
IASI	2.380	100,00	365	15,34	1.723	72,39	292	12,27
MARAMURES	1.475	100,00	196	13,29	1.134	76,88	145	9,83
MEHEDINTI	552	100,00	88	15,94	407	73,73	57	10,33
MURES	1.439	100,00	195	13,55	1.034	71,86	210	14,59
NEAMT	795	100,00	122	15,35	588	73,96	85	10,69
OLT	560	100,00	119	21,25	389	69,46	52	9,29
PRAHOVA	2.067	100,00	277	13,40	1.490	72,09	300	14,51
SALAJ	542	100,00	94	17,34	367	67,71	81	14,94
SATU MARE	808	100,00	135	16,71	525	64,98	148	18,32
SIBIU	1.649	100,00	203	12,31	1.224	74,23	222	13,46
SUCEAVA	1.063	100,00	176	16,56	733	68,96	154	14,49
TELEORMAN	562	100,00	92	16,37	389	69,22	81	14,41
TIMIS	2.457	100,00	408	16,61	1.821	74,11	228	9,28
TULCEA	617	100,00	56	9,08	487	78,93	74	11,99
VASLUI	568	100,00	86	15,14	373	65,67	109	19,19
VALCEA	1.084	100,00	117	10,79	820	75,65	147	13,56
VRANCEA	700	100,00	99	14,14	495	70,71	106	15,14
MUN. BUCURESTI	12.231	100,00	1.695	13,86	9.722	79,49	814	6,66
ILFOV	2.085	100,00	310	14,87	1.617	77,55	158	7,58

*** Sub 0,01%

**Numărul de înmatriculări la registrele comerțului,
pe județe și categorii de comercianți,
în luna Noiembrie 2012**

Județul	Total		din care:							
			PF	Societăți comerciale: 5.091				RA	SC	APJ
	Nr.	%		Nr.	SNC	SCS	SRL			
0	1	2	3	4	5	6	7	8	9	10
Total ROMÂNIA	8.879	100,00	3.780	0	0	5.081	10	0	3	5
ALBA	117	1,32	65			51			1	
ARAD	237	2,67	104			131	2			
ARGES	245	2,76	89			156				
BACAU	197	2,22	75			122				
BIHOR	317	3,57	151			165			1	
BISTRITA-NASAUD	115	1,30	56			58			1	
BOTOSANI	66	0,74	41			25				
BRASOV	304	3,42	133			170				1
BRAILA	126	1,42	71			55				
BUZAU	141	1,59	63			78				
CARAS-SEVERIN	78	0,88	51			27				
CALARASI	84	0,95	50			32				2
CLUJ	474	5,34	204			270				
CONSTANTA	333	3,75	115			217	1			
COVASNA	68	0,77	47			21				
DAMBOVITA	168	1,89	101			67				
DOLJ	261	2,94	99			161	1			
GALATI	191	2,15	95			95	1			
GIURGIU	78	0,88	35			43				
GORJ	104	1,17	49			54				1
HARGHITA	98	1,10	60			38				
HUNEDOARA	177	1,99	91			84	2			
IALOMITA	67	0,75	36			31				
IASI	365	4,11	188			177				
MARAMURES	196	2,21	107			88				1
MEHEDINTI	88	0,99	56			32				
MURES	195	2,20	104			91				
NEAMT	122	1,37	72			50				
OLT	119	1,34	62			57				
PRAHOVA	277	3,12	148			129				
SALAJ	94	1,06	56			38				
SATU MARE	135	1,52	72			63				
SIBIU	203	2,29	101			102				
SUCEAVA	176	1,98	90			85	1			
TELEORMAN	92	1,04	43			49				
TIMIS	408	4,60	141			267				
TULCEA	56	0,63	20			36				
VASLUI	86	0,97	41			45				
VALCEA	117	1,32	70			47				
VRANCEA	99	1,11	48			51				
MUN. BUCURESTI	1.695	19,09	388			1.305	2			
ILFOV	310	3,49	92			218				

**Numărul de înmatriculări la registrele comerțului,
pe județe și surse de proveniență a capitalului,
în luna Noiembrie 2012**

Județul	Total		din care:							Ierarhia în funcție de: *
			Capital privat				Capital majoritar de stat		Capital mixt (stat+privat)	
			din care:				din care:		Societăți comerciale	
			PF	Societăți comerciale	SC	APJ	RA	Societăți comerciale	Societăți comerciale	
Nr.	%	Nr.	Nr.	Nr.	Nr.	Nr.	Nr.	Nr.		
0	1	2	3	4	5	6	7	8	9	10
Total ROMÂNIA	8.879	100,00	3.780	5.075	3	5	0	13	3	X
ALBA	117	1,32	65	51	1					26
ARAD	237	2,67	104	133						12
ARGES	245	2,76	89	156						11
BACAU	197	2,22	75	122						14
BIHOR	317	3,57	151	165	1					6
BISTRITA-NASAUD	115	1,30	56	57	1			1		28
BOTOSANI	66	0,74	41	24				1		41
BRASOV	304	3,42	133	170		1				8
BRAILA	126	1,42	71	55						23
BUZAU	141	1,59	63	78						21
CARAS-SEVERIN	78	0,88	51	27						37
CALARASI	84	0,95	50	32		2				36
CLUJ	474	5,34	204	270						2
CONSTANTA	333	3,75	115	217					1	5
COVASNA	68	0,77	47	21						39
DAMBOVITA	168	1,89	101	67						20
DOLJ	261	2,94	99	162						10
GALATI	191	2,15	95	96						17
GIURGIU	78	0,88	35	43						37
GORJ	104	1,17	49	54		1				29
HARGHITA	98	1,10	60	38						31
HUNEDOARA	177	1,99	91	83				3		18
IALOMITA	67	0,75	36	31						40
IASI	365	4,11	188	177						4
MARAMURES	196	2,21	107	87		1		1		15
MEHEDINTI	88	0,99	56	32						34
MURES	195	2,20	104	91						16
NEAMT	122	1,37	72	50						24
OLT	119	1,34	62	56				1		25
PRAHOVA	277	3,12	148	129						9
SALAJ	94	1,06	56	38						32
SATU MARE	135	1,52	72	63						22
SIBIU	203	2,29	101	102						13
SUCEAVA	176	1,98	90	86						19
TELEORMAN	92	1,04	43	48				1		33
TIMIS	408	4,60	141	265					2	3
TULCEA	56	0,63	20	36						42
VASLUI	86	0,97	41	44				1		35
VALCEA	117	1,32	70	45				2		26
VRANCEA	99	1,11	48	50				1		30
MUN. BUCURESTI	1.695	19,09	388	1.307						1
ILFOV	310	3,49	92	217				1		7

*) numărul total al comercianților (col 1)

*** Sub 0,01%

**Numărul de înmatriculări la registrele comerțului,
pe domenii de activitate* și categorii de comercianți,
în luna Noiembrie 2012**

Diviziune CAEN	Domeniul de activitate	Total		din care:							
				PF	Societăți comerciale: 5.091				RA	SC	APJ
		Nr.	%		Nr.	SNC	SCS	SRL			
0	1	2	3	4	5	6	7	8	9	10	11
	Total ROMÂNIA	8.879	100,00	3.780	0	0	5.081	10	0	3	5
1	Agricultură, vanatoare și servicii anexe	217	2,44	132			80				5
2	Silvicultură și exploatare forestieră	44	0,50	8			36				
3	Pescuitul și acvacultura	22	0,25	16			6				
5	Extracția cărbunelui superior și inferior	4	0,05				3	1			
6	Extracția petrolului brut și a gazelor naturale	1	0,01				1				
7	Extracția minereurilor metalifere										
8	Alte activități extractive	3	0,03				3				
9	Activități de servicii anexe extracției	2	0,02	2							
10	Industria alimentară	107	1,21	32			75				
11	Fabricarea băuturilor	15	0,17	10			5				
12	Fabricarea produselor din tutun										
13	Fabricarea produselor textile	11	0,12	3			8				
14	Fabricarea articolelor de îmbrăcăminte	84	0,95	36			48				
15	Tăbăcirea și finisarea pieilor; fabricarea articolelor de voiaj și marochinărie, harnașamentelor și încălțăminte; prepararea și vopsirea blănurilor	13	0,15	4			9				
16	Prelucrarea lemnului, fabricarea produselor din lemn și plută, cu excepția mobilei; fabricarea articolelor din paie și din alte materiale vegetale împletite	65	0,73	19			45			1	
17	Fabricarea hârtiei și a produselor din hârtie	10	0,11	1			9				
18	Tipărire și reproducerea pe suporturi a înregistrărilor	21	0,24	6			15				
19	Fabricarea produselor de cocserie și a produselor obținute din prelucrarea țițeiului										
20	Fabricarea substanțelor și a produselor chimice	9	0,10	2			7				
21	Fabricarea produselor farmaceutice de bază și a preparatelor farmaceutice										
22	Fabricarea produselor din cauciuc și mase plastice	25	0,28	4			21				
23	Fabricarea altor produse din minerale nemetalice	12	0,14	5			7				
24	Industria metalurgică	1	0,01				1				
25	Industria construcțiilor metalice și a produselor din metal, exclusiv mașini, utilaje și instalații	76	0,86	37			38			1	
26	Fabricarea calculatoarelor și a produselor electronice și optice	8	0,09	1			7				
27	Fabricarea echipamentelor electrice	1	0,01				1				
28	Fabricarea de mașini, utilaje și echipamente n.c.a.	10	0,11				9	1			
29	Fabricarea autovehiculelor de transport rutier, a remorcilor și semiremorcilor	2	0,02				2				
30	Fabricarea altor mijloace de transport	14	0,16	1			13				
31	Fabricarea de mobilă	32	0,36	10			22				
32	Alte activități industriale n.c.a.	42	0,47	26			16				
33	Repararea, întreținerea și instalarea mașinilor și echipamentelor	42	0,47	15			26	1			
35	Producția și furnizarea de energie electrică și termică, gaze, apă caldă și aer condiționat	193	2,17	1			190	2			
36	Captarea, tratarea și distribuția apei	6	0,07				6				
37	Colectarea și epurarea apelor uzate	2	0,02				2				
38	Colectarea, tratarea și eliminarea deșeurilor; activități de recuperare a materialelor reciclabile	64	0,72	6			58				
39	Activități și servicii de decontaminare										
41	Construcții de clădiri	315	3,55	30			283	2			
42	Lucrări de geniu civil	38	0,43	3			34	1			
43	Lucrări speciale de construcții	235	2,65	88			147				
45	Comerț cu ridicata și cu amănuntul, întreținerea și repararea autovehiculelor și motocicletelor	224	2,52	73			150			1	
46	Comerț cu ridicata cu excepția comerțului cu autovehicule și motociclete	867	9,76	193			674				
47	Comerț cu amănuntul, cu excepția autovehiculelor și motocicletelor	1.843	20,76	928			915				
49	Transporturi terestre și transporturi prin conducte	523	5,89	155			368				
50	Transporturi pe apă										

Diviziune CAEN	Domeniul de activitate	Total		din care:							
				PF	Societăți comerciale: 5.091				RA	SC	APJ
		Nr.	%		Nr.	SNC	SCS	SRL			
0	1	2	3	4	5	6	7	8	9	10	11
	Total ROMÂNIA	8.879	100,00	3.780	0	0	5.081	10	0	3	5
51	Transporturi aeriene	5	0,06				5				
52	Depozitare și activități auxiliare pentru transporturi	23	0,26	6			17				
53	Activități de poștă și de curier	13	0,15	3			10				
55	Hoteluri și alte facilități de cazare	51	0,57	19			32				
56	Restaurante și alte activități de servicii de alimentație	370	4,17	90			280				
58	Activități de editare	27	0,30	10			17				
59	Activități de producție cinematografică, video și de programe de televiziune; înregistrări audio și activități de editare muzicală	34	0,38	6			28				
60	Activități de difuzare și transmitere de programe	4	0,05				4				
61	Telecomunicații	26	0,29	3			23				
62	Activități de servicii în tehnologia informației	331	3,73	249			82				
63	Activități de servicii informatice	62	0,70	18			44				
64	Intermedieri financiare, cu excepția activităților de asigurări și ale fondurilor de pensii	22	0,25	1			21				
65	Activități de asigurări, reasigurări și ale fondurilor de pensii (cu excepția celor din sistemul public de asigurări sociale)	2	0,02				1	1			
66	Activități auxiliare pentru intermedieri financiare, activități de asigurare și fonduri de pensii	138	1,55	78			60				
68	Tranzacții imobiliare	128	1,44	33			95				
69	Activități juridice și de contabilitate	56	0,63	24			32				
70	Activități ale direcțiilor (centralelor), birourilor administrative centralizate; activități de management și de consultanță în management	429	4,83	253			176				
71	Activități de arhitectură și inginerie; activități de testări și analiză tehnică	167	1,88	79			88				
72	Cercetare-dezvoltare	12	0,14	3			9				
73	Publicitate și activități de studiere a pieței	110	1,24	27			83				
74	Alte activități profesionale, științifice și tehnice	173	1,95	122			51				
75	Activități veterinare	12	0,14				12				
77	Activități de închiriere și leasing	31	0,35	7			24				
78	Activități de servicii privind forța de muncă	45	0,51	8			37				
79	Activități ale agențiilor turistice și a tur-operatorilor; alte servicii de rezervare și asistență turistică	39	0,44	3			36				
80	Activități de investigații și protecție	32	0,36	1			31				
81	Activități de peisagistică și servicii pentru clădiri	83	0,93	43			40				
82	Activități de secretariat, servicii suport și alte activități de servicii prestate în principal întreprinderilor	362	4,08	296			66				
84	Administrație publică și apărare; asigurări sociale din sistemul public										
85	Invățământ	235	2,65	198			36	1			
86	Activități referitoare la sănătatea umană	66	0,74	13			53				
87	Servicii combinate de îngrijire medicală și asistență socială, cu cazare	5	0,06				5				
88	Activități de asistență socială, fără cazare	4	0,05	3			1				
90	Activități de creație și interpretare artistică	61	0,69	45			16				
91	Activități ale bibliotecilor, arhivelor, muzeelor și alte activități culturale	5	0,06	2			3				
92	Activități de jocuri de noroc și pariuri	8	0,09	1			7				
93	Activități sportive, recreative și distractive	83	0,93	24			59				
94	Activități asociative diverse										
95	Reparații de calculatoare, de articole personale și de uz gospodăresc	69	0,78	38			31				
96	Alte activități de servicii	353	3,98	227			126				
97	Activități ale gospodăriilor private în calitate de angajator de personal casnic										

*) Domeniu de activitate declarat la înmatriculare conform clasificării codului CAEN

**Numărul societăților comerciale înmatriculate
și valoarea capitalului social subscris, pe județe,
în luna Noiembrie 2012**

Județul	Total societăți comerciale înmatriculate		Valoarea capitalului social subscris		Valoarea medie a capitalului social subscris pe societate mii Ron
	Nr.	%	mii Ron	%	
0	1	2	3	4	5
Total ROMÂNIA	5.091	100,00	442.219,78	100,00	86,86
ALBA	51	1,00	9,42	***	0,18
ARAD	133	2,61	348,22	0,08	2,62
ARGES	156	3,06	74,97	0,02	0,48
BACAU	122	2,40	33,00	***	0,27
BIHOR	165	3,24	54,62	0,01	0,33
BISTRITA-NASAUD	58	1,14	75,90	0,02	1,31
BOTOSANI	25	0,49	6,70	***	0,27
BRASOV	170	3,34	55,30	0,01	0,33
BRAILA	55	1,08	513,10	0,12	9,33
BUZAU	78	1,53	56,20	0,01	0,72
CARAS-SEVERIN	27	0,53	6,32	***	0,23
CALARASI	32	0,63	7,50	***	0,23
CLUJ	270	5,30	113,82	0,03	0,42
CONSTANTA	218	4,28	206,89	0,05	0,95
COVASNA	21	0,41	6,10	***	0,29
DAMBOVITA	67	1,32	17,66	***	0,26
DOLJ	162	3,18	3.049,88	0,69	18,83
GALATI	96	1,89	959,34	0,22	9,99
GIURGIU	43	0,84	13,10	***	0,30
GORJ	54	1,06	12,26	***	0,23
HARGHITA	38	0,75	9,50	***	0,25
HUNEDOARA	86	1,69	431.919,42	97,67	5.022,32
IALOMITA	31	0,61	6,40	***	0,21
IASI	177	3,48	456,73	0,10	2,58
MARAMURES	88	1,73	73,20	0,02	0,83
MEHEDINTI	32	0,63	7,29	***	0,23
MURES	91	1,79	23,43	***	0,26
NEAMT	50	0,98	54,23	0,01	1,08
OLT	57	1,12	21,40	***	0,38
PRAHOVA	129	2,53	273,49	0,06	2,12
SALAJ	38	0,75	9,00	***	0,24
SATU MARE	63	1,24	29,20	***	0,46
SIBIU	102	2,00	37,70	***	0,37
SUCEAVA	86	1,69	117,82	0,03	1,37
TELEORMAN	49	0,96	93,66	0,02	1,91
TIMIS	267	5,24	75,12	0,02	0,28
TULCEA	36	0,71	7,30	***	0,20
VASLUI	45	0,88	11,60	***	0,26
VALCEA	47	0,92	11,60	***	0,25
VRANCEA	51	1,00	12,10	***	0,24
MUN. BUCURESTI	1.307	25,67	3.126,54	0,71	2,39
ILFOV	218	4,28	222,76	0,05	1,02

Notă: La calculul mediei au fost excluse sucursalele datorită faptului că acestea, conform Legii nr. 31/1990, nu au personalitate juridică.

*** Sub 0,01%

**Numărul societăților comerciale înmatriculate
și valoarea capitalului social subscris, pe forme juridice,
în luna Noiembrie 2012**

Forma juridică	Total societăți comerciale înmatriculate		Valoarea capitalului social subscris		Valoarea medie a capitalului social subscris pe societate
	Nr.	%	mii Lei	%	mii Lei
0	1	2	3	4	5
Total ROMÂNIA	5.091	100,00	442.219,78	100,00	86,86
SA	10	0,20	436.122,34	98,62	43.612,23
SCS	0	***			
SNC	0	***			
SRL	5.081	99,80	6.097,45	1,38	1,20

Notă: La calculul mediei au fost excluse sucursalele datorită faptului că acestea, conform Legii nr. 31/1990, nu au personalitate juridică.

*** Sub 0,01%

Grafic nr. 2

**Valoarea medie a capitalului social subscris pe societate comercială în luna Noiembrie 2012
- milioane lei -**

