



MINISTERUL JUSTIȚIEI

OFICIUL NAȚIONAL AL REGISTRULUI COMERȚULUI

București, Bd. Unirii nr. 74, Bl. J3b, tronson II+III, sector 3; Telefon: +40 21 316.08.04, 316.08.10; Fax: +40 21 316.08.03; Cod poștal: 030837

Website: www.onrc.ro; E-mail: onrc@onrc.ro; Cod identificare Fiscală: 14942091

Operațiuni în Registrul Central al Comerțului

SINTEZĂ STATISTICĂ

A DATELOR DIN REGISTRUL CENTRAL AL COMERȚULUI
-la 31 Octombrie 2012 – date provizorii-

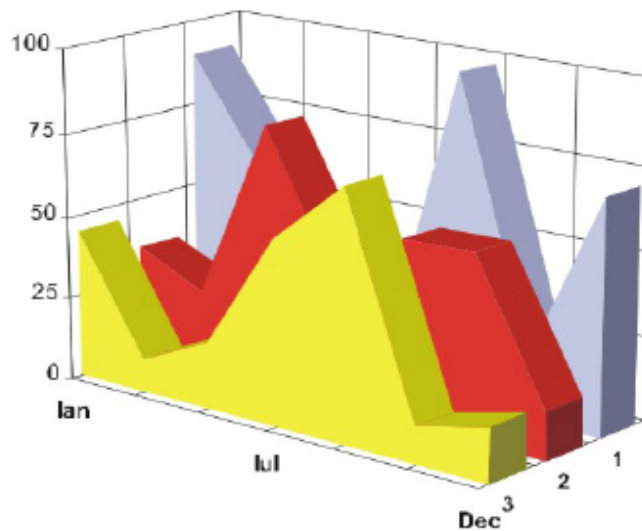

- Numărul 251 -

MINISTERUL JUSTIȚIEI

OFICIUL NAȚIONAL AL REGISTRULUI

COMERȚULUI

- Operațiunile de înmatriculare a comercianților, de mențiuni și radieri se efectuează în temeiul Legii nr.26/1990, republicată, Legii nr 31/1990.
- Prezenta lucrare reflectă evoluția operațiunilor la Oficiul Registrului Comerțului de pe lângă Tribunalul București și la Oficiile Registrului Comerțului de pe lângă tribunalele județene.
- Informațiile din Registrul Central al Comerțului se referă la operațiunile pentru care legea prevede obligația de a fi înregistrate în registrele comerțului ținute de cele 42 de oficii ale registrului comerțului de pe lângă tribunale.

Reproducerea conținutului acestei publicații, integrală sau parțială, în forma originală sau modificată, precum și stocarea într-un sistem de regăsire sau transmiterea sub orice formă și prin orice mijloace sunt interzise fără autorizarea scrisă a Ministerului Justiției – Oficiul Național al Registrului Comerțului.
Utilizarea conținutului acestei publicații, cu titlu explicativ sau justificativ, în articole, studii, cărți este autorizată cu indicarea clară și precisă a sursei.

CUPRINS

1.Precizări.....	4
2.1. Date pentru perioada Decembrie 1990 - Octombrie 2012.....	6
Tabel nr. 1 - Operațiuni efectuate pe categorii, în registrele comerțului, în perioada Decembrie 1990 - Octombrie 2012, pe total țară și județe, - ponderi ale județelor în totalul pe țară -.....	6
Tabel nr. 2 - Operațiuni efectuate pe categorii, în registrele comerțului, în perioada Decembrie 1990 - Octombrie 2012, pe total țară și județe, - ponderi ale categoriilor de operațiuni în totalul fiecărui județ -.....	7
Tabel nr. 3 - Numărul și structura pe ani a înmatriculărilor la registrele comerțului, în perioada Decembrie 1990 - Octombrie 2012.....	8
Grafic nr. 1 - Numărul și structura pe ani a înmatriculărilor la registrele comerțului, în perioada Decembrie 1990 - Octombrie 2012.....	8
Tabel nr. 4 - Numărul de înmatriculări la registrele comerțului, pe județe și surse de proveniență a capitalului, în perioada Decembrie 1990 - Octombrie 2012.....	9
Tabel nr. 5 - Numărul înmatriculărilor la registrele comerțului, pe județe și categorii de comercianți, în perioada Decembrie 1990 - Octombrie 2012.....	10
2.2. Date pentru luna Octombrie 2012.....	11
Tabel nr. 6 - Operațiuni efectuate în registrele comerțului, pe județe și categorii, în luna Octombrie 2012.....	11
Tabel nr. 7 - Numărul de înmatriculări la registrele comerțului, pe județe și categorii de comercianți, în luna Octombrie 2012.....	12
Tabel nr. 8 - Numărul de înmatriculări la registrele comerțului, pe județe și surse de proveniență a capitalului, în luna Octombrie 2012.....	13
Tabel nr. 9 - Numărul de înmatriculări la registrele comerțului, pe domenii de activitate* și categorii de comercianți, în luna Octombrie 2012.....	14
Tabel nr. 10 - Numărul societăților comerciale înmatriculate și valoarea capitalului social subscris, pe județe, în luna Octombrie 2012.....	16
Tabel nr. 11 - Numărul societăților comerciale înmatriculate și valoarea capitalului social subscris, pe forme juridice, în luna Octombrie 2012.....	17
Grafic nr. 2 - Valoarea medie a capitalului social subscris pe societate comercială în luna Octombrie 2012 - milioane lei -.....	17

Precizări

Oficiul Registrului Comerțului este constituit în temeiul Legii nr. 26/1990, republicată cu modificările și completările ulterioare, funcționează ca instituție din decembrie 1990 și este structurat pe două niveluri:

- nivel național reprezentat de Oficiul Național al Registrului Comerțului organizat în subordinea Ministerului Justiției.
- nivel local reprezentat de cele 42 de oficii ale registrului comerțului de pe lângă tribunale, organizate în subordinea Oficiului Național al Registrului Comerțului.

Categoriile de persoane care au obligația înscrierii în registrul comerțului sunt:

- persoanele fizice: persoanele fizice autorizate, întreprinderile individuale și întreprinderile familiale care exercită în mod obișnuit acte de comerț ;
- persoanele juridice reprezentate de: societățile comerciale, societățile și companiile naționale, institutele naționale de cercetare-dezvoltare, regiile autonome, societățile cooperative, cooperativele agricole, organizațiile cooperatiste, grupurile de interes economic, grupurile europene de interes economic, societățile europene, societățile cooperative europene, filialele societăților comerciale având regimul juridic de înființare, funcționare și înmatriculare al formei juridice de societate comercială în care s-au constituit.

Termeni utilizați în grafice și tabele

- Număr societăți comerciale, funcție de tabel, reprezintă: numărul de societăți comerciale constituite în perioada de referință, numărul de societăți comerciale radiate din registrul comerțului. Sunt incluse următoarele forme de organizare: societățile cu răspundere limitată, societățile pe acțiuni, societățile în comandită pe acțiuni, societățile în comandită simplă, societățile în nume colectiv și filialele acestora.
- Valoarea capitalului social subscris:
 - total, exprimat în moneda națională: valoarea capitalului social obținută prin însumarea valorilor subscrise (în numerar și în natură) în moneda națională (lei).
- Regiuni de dezvoltare economică:
 - Nord-Est:* Suceava, Botoșani, Neamț, Iași, Bacău, Vaslui.
 - Sud-Est:* Vrancea, Galați, Buzău, Brăila, Tulcea, Constanța.
 - Sud-Muntenia:* Argeș, Dâmbovița, Prahova, Teleorman, Giurgiu, Călărași, Ialomița.
 - Sud-Vest Oltenia:* Gorj, Vâlcea, Dolj, Mehedinți, Olt.
 - Vest:* Arad, Caraș-Severin, Hunedoara, Timiș.
 - Nord-Vest:* Bihor, Bistrița, Cluj, Satu Mare, Sălaj, Maramureș.
 - Centru:* Alba, Brașov, Covasna, Harghita, Mureș, Sibiu.
 - București-Ilfov:* București, Ilfov.

Codul CAEN – Clasificarea Activităților din Economia Națională aprobată prin HG nr 656/1997, modificată prin Ordinele Președintelui Institutului Național de Statistică nr. 601/2002, și nr. 337/2007, este compatibilă cu clasificarea folosită pe plan internațional în raportările statistice și documentele oficiale. Activitățile sunt clasificate după principiul omogenității, pe secțiuni, diviziuni, grupe și clase.

Abrevieri utilizate

- PF – Persoane fizice; în această categorie sunt incluse următoarele forme de organizare: persoanele fizice și asociațiile familiale înregistrate până la data de 25.04.2008, persoanele fizice autorizate, întreprinderile individuale și întreprinderile familiale.
- SNC – Societate în nume colectiv
- SCS – Societate în comandită simplă
- SCA – Societate în comandită pe acțiuni
- SA – Societate pe acțiuni
- SRL – Societate cu răspundere limitată
- RA – Regie autonomă
- SC – Societate cooperativă
- APJ – Alte persoane juridice, care au obligația înregistrării în registrul comerțului: institutelor naționale de cercetare-dezvoltare, grupurile de interes economic, grupurile europene de interes economic, societățile europene, societățile cooperative europene, cooperativele agricole, organizațiile cooperatiste.

Surse de informații

Sistemul informatic unitar al registrului comerțului este proiectat de Oficiul Național al Registrului Comerțului, în conformitate cu prevederile actelor normative în vigoare cu incidență în domeniu. Sursa de informații o constituie registrele comerțului, organizate în sistem computerizat, ținute de oficiile registrului comerțului de pe lângă tribunal.

Tabel nr. 1

**Operațiuni efectuate pe categorii, în registrele comerțului,
în perioada Decembrie 1990 - Octombrie 2012, pe total țară și județe,
- ponderi ale județelor în totalul pe țară -**

Județul	Total operațiuni efectuate		din care:					
			Înmatriculări		Mențiuni		Radieri	
	Nr.	%	Nr.	%	Nr.	%	Nr.	%
0	1	2	3	4	5	6	7	8
Total ROMÂNIA	15.924.126	100,00	2.329.635	100,00	12.655.536	100,00	938.955	100,00
ALBA	240.705	1,51	41.420	1,78	185.765	1,47	13.520	1,44
ARAD	375.429	2,36	56.211	2,41	295.135	2,33	24.083	2,56
ARGES	386.757	2,43	60.244	2,59	307.082	2,43	19.431	2,07
BACAU	367.117	2,31	57.564	2,47	283.838	2,24	25.715	2,74
BIHOR	481.857	3,03	73.341	3,15	382.617	3,02	25.899	2,76
BISTRITA-NASAUD	196.270	1,23	31.619	1,36	152.514	1,21	12.137	1,29
BOTOSANI	149.566	0,94	28.740	1,23	108.412	0,86	12.414	1,32
BRASOV	609.108	3,83	71.053	3,05	512.022	4,05	26.033	2,77
BRAILA	239.603	1,50	32.506	1,40	196.274	1,55	10.823	1,15
BUZAU	274.945	1,73	41.391	1,78	214.964	1,70	18.590	1,98
CARAS-SEVERIN	180.642	1,13	28.211	1,21	139.440	1,10	12.991	1,38
CALARASI	144.315	0,91	23.321	1,00	110.900	0,88	10.094	1,08
CLUJ	702.344	4,41	107.454	4,61	557.925	4,41	36.965	3,94
CONSTANTA	688.496	4,32	94.766	4,07	552.830	4,37	40.900	4,36
COVASNA	135.309	0,85	19.731	0,85	107.431	0,85	8.147	0,87
DAMBOVITA	228.864	1,44	44.119	1,89	163.784	1,29	20.961	2,23
DOLJ	433.838	2,72	63.158	2,71	345.455	2,73	25.225	2,69
GALATI	406.513	2,55	55.157	2,37	327.587	2,59	23.769	2,53
GIURGIU	127.723	0,80	19.962	0,86	99.619	0,79	8.142	0,87
GORJ	239.144	1,50	28.342	1,22	199.655	1,58	11.147	1,19
HARGHITA	234.983	1,48	35.961	1,54	186.583	1,47	12.439	1,32
HUNEDOARA	318.280	2,00	47.440	2,04	250.714	1,98	20.126	2,14
IALOMITA	144.393	0,91	21.426	0,92	112.361	0,89	10.606	1,13
IASI	535.650	3,36	78.900	3,39	427.432	3,38	29.318	3,12
MARAMURES	338.716	2,13	58.883	2,53	254.481	2,01	25.352	2,70
MEHEDINTI	161.611	1,01	27.751	1,19	122.405	0,97	11.455	1,22
MURES	434.173	2,73	56.959	2,44	352.811	2,79	24.403	2,60
NEAMT	332.279	2,09	48.608	2,09	261.423	2,07	22.248	2,37
OLT	188.375	1,18	32.814	1,41	141.938	1,12	13.623	1,45
PRAHOVA	534.198	3,35	76.940	3,30	424.830	3,36	32.428	3,45
SALAJ	144.908	0,91	23.933	1,03	110.832	0,88	10.143	1,08
SATU MARE	249.753	1,57	39.704	1,70	192.282	1,52	17.767	1,89
SIBIU	347.332	2,18	45.734	1,96	283.340	2,24	18.258	1,94
SUCEAVA	372.147	2,34	56.961	2,45	286.949	2,27	28.237	3,01
TELEORMAN	168.314	1,06	27.309	1,17	130.976	1,03	10.029	1,07
TIMIS	536.843	3,37	82.764	3,55	425.223	3,36	28.856	3,07
TULCEA	185.820	1,17	23.686	1,02	151.459	1,20	10.675	1,14
VASLUI	194.661	1,22	28.613	1,23	151.698	1,20	14.350	1,53
VALCEA	243.936	1,53	37.333	1,60	189.193	1,49	17.410	1,85
VRANCEA	194.510	1,22	29.042	1,25	155.632	1,23	9.836	1,05
MUN. BUCURESTI	3.172.513	19,92	422.050	18,12	2.579.243	20,38	171.220	18,24
ILFOV	282.186	1,77	48.514	2,08	220.482	1,74	13.190	1,40

*** Sub 0,01%

Tabel nr. 2

**Operațiuni efectuate pe categorii, în registrele comerțului,
în perioada Decembrie 1990 - Octombrie 2012, pe total țară și județe,
- ponderi ale categoriilor de operațiuni în totalul fiecărui județ -**

Județul	Total operațiuni efectuate		din care:					
	Nr.	%	Înmatriculări		Mențiuni		Radieri	
			Nr.	%	Nr.	%	Nr.	%
0	1	2	3	4	5	6	7	8
Total ROMÂNIA	15.924.126	100,00	2.329.635	14,63	12.655.536	79,47	938.955	5,90
ALBA	240.705	100,00	41.420	17,21	185.765	77,18	13.520	5,62
ARAD	375.429	100,00	56.211	14,97	295.135	78,61	24.083	6,41
ARGES	386.757	100,00	60.244	15,58	307.082	79,40	19.431	5,02
BACAU	367.117	100,00	57.564	15,68	283.838	77,32	25.715	7,00
BIHOR	481.857	100,00	73.341	15,22	382.617	79,40	25.899	5,37
BISTRITA-NASAUD	196.270	100,00	31.619	16,11	152.514	77,71	12.137	6,18
BOTOSANI	149.566	100,00	28.740	19,22	108.412	72,48	12.414	8,30
BRASOV	609.108	100,00	71.053	11,67	512.022	84,06	26.033	4,27
BRAILA	239.603	100,00	32.506	13,57	196.274	81,92	10.823	4,52
BUZAU	274.945	100,00	41.391	15,05	214.964	78,18	18.590	6,76
CARAS-SEVERIN	180.642	100,00	28.211	15,62	139.440	77,19	12.991	7,19
CALARASI	144.315	100,00	23.321	16,16	110.900	76,85	10.094	6,99
CLUJ	702.344	100,00	107.454	15,30	557.925	79,44	36.965	5,26
CONSTANTA	688.496	100,00	94.766	13,76	552.830	80,30	40.900	5,94
COVASNA	135.309	100,00	19.731	14,58	107.431	79,40	8.147	6,02
DAMBOVITA	228.864	100,00	44.119	19,28	163.784	71,56	20.961	9,16
DOLJ	433.838	100,00	63.158	14,56	345.455	79,63	25.225	5,81
GALATI	406.513	100,00	55.157	13,57	327.587	80,58	23.769	5,85
GIURGIU	127.723	100,00	19.962	15,63	99.619	78,00	8.142	6,37
GORJ	239.144	100,00	28.342	11,85	199.655	83,49	11.147	4,66
HARGHITA	234.983	100,00	35.961	15,30	186.583	79,40	12.439	5,29
HUNEDOARA	318.280	100,00	47.440	14,91	250.714	78,77	20.126	6,32
IALOMITA	144.393	100,00	21.426	14,84	112.361	77,82	10.606	7,35
IASI	535.650	100,00	78.900	14,73	427.432	79,80	29.318	5,47
MARAMURES	338.716	100,00	58.883	17,38	254.481	75,13	25.352	7,48
MEHEDINTI	161.611	100,00	27.751	17,17	122.405	75,74	11.455	7,09
MURES	434.173	100,00	56.959	13,12	352.811	81,26	24.403	5,62
NEAMT	332.279	100,00	48.608	14,63	261.423	78,68	22.248	6,70
OLT	188.375	100,00	32.814	17,42	141.938	75,35	13.623	7,23
PRAHOVA	534.198	100,00	76.940	14,40	424.830	79,53	32.428	6,07
SALAJ	144.908	100,00	23.933	16,52	110.832	76,48	10.143	7,00
SATU MARE	249.753	100,00	39.704	15,90	192.282	76,99	17.767	7,11
SIBIU	347.332	100,00	45.734	13,17	283.340	81,58	18.258	5,26
SUCEAVA	372.147	100,00	56.961	15,31	286.949	77,11	28.237	7,59
TELEORMAN	168.314	100,00	27.309	16,23	130.976	77,82	10.029	5,96
TIMIS	536.843	100,00	82.764	15,42	425.223	79,21	28.856	5,38
TULCEA	185.820	100,00	23.686	12,75	151.459	81,51	10.675	5,74
VASLUI	194.661	100,00	28.613	14,70	151.698	77,93	14.350	7,37
VALCEA	243.936	100,00	37.333	15,30	189.193	77,56	17.410	7,14
VRANCEA	194.510	100,00	29.042	14,93	155.632	80,01	9.836	5,06
MUN. BUCURESTI	3.172.513	100,00	422.050	13,30	2.579.243	81,30	171.220	5,40
ILFOV	282.186	100,00	48.514	17,19	220.482	78,13	13.190	4,67

*** Sub 0,01%

**Numărul și structura pe ani a înmatriculărilor la registrele comerțului,
în perioada Decembrie 1990 - Octombrie 2012**

Perioada (anul, luna)	Număr înmatriculări. Nr.	Structura	
		%	
0	1	2	3
Total la 31 Octombrie 2012, din care:	2.329.635	100,00	
Perioada 1990-2003	1.119.100	48,04	
Anul 2004	144.284	6,19	
Anul 2005	159.464	6,85	
Anul 2006	135.371	5,81	
Anul 2007	144.728	6,21	
Anul 2008	144.177	6,19	
Anul 2009	116.024	4,98	
Anul 2010	123.148	5,29	
Anul 2011	133.190	5,72	
Anul 2012, din care:	110.149	4,73	100,00
-Ianuarie	7.879		7,15
-Februarie	21.204		19,25
-Martie	14.155		12,85
-Aprilie	9.502		8,63
-Mai	10.209		9,27
-Iunie	8.527		7,74
-Iulie	9.570		8,69
-August	10.051		9,12
-Septembrie	9.018		8,19
-Octombrie	10.034		9,11

Notă: Coloana 2 reprezintă structura anuală a înmatriculărilor; coloana 3 reprezintă structura pe luni în anul current.

*** Sub 0,01%

Grafic nr. 1

**Numărul și structura pe ani a înmatriculărilor la registrele comerțului, în perioada
Decembrie 1990 - Octombrie 2012**

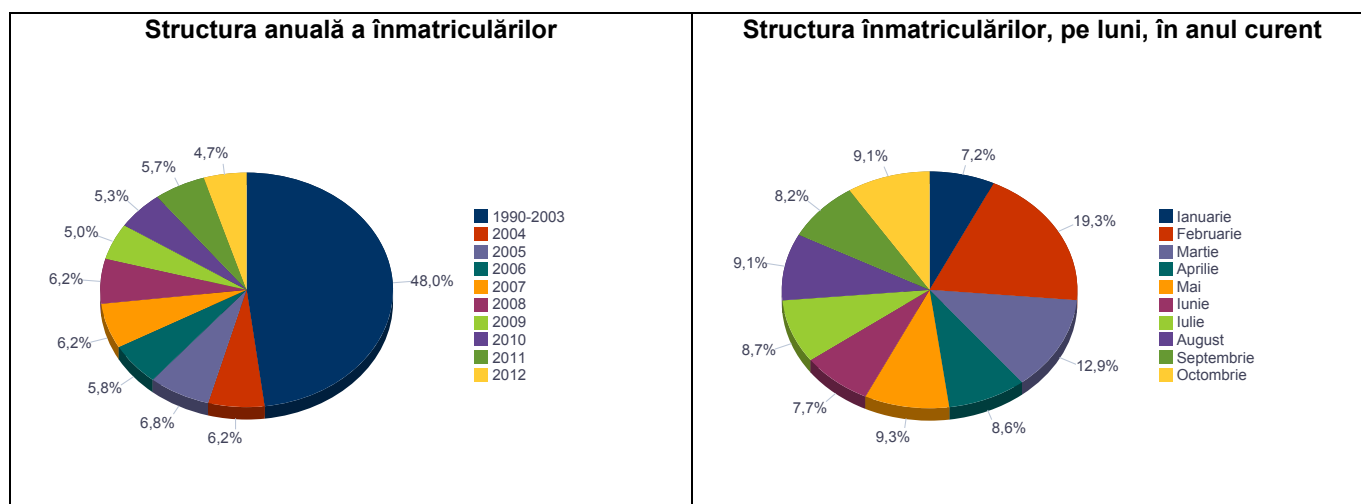

**Numărul de înmatriculări la registrele comerțului, pe județe și
surse de proveniență a capitalului,
în perioada Decembrie 1990 - Octombrie 2012**

Județul	Total		din care:							Ierarhia în funcție de: *
			Capital privat				Capital majoritar de stat		Capital mixt (stat+privat)	
			din care:				din care:			
			PF	Societăți comerciale	SC	APJ	RA	Societăți comerciale	Societăți comerciale	
Nr.	%	Nr.	Nr.	Nr.	Nr.	Nr.	Nr.	Nr.		
0	1	2	3	4	5	6	7	8	9	10
Total ROMANIA	2.329.635	100,00	737.161	1.572.052	2.151	5.894	1.394	2.433	8.550	X
ALBA	41.420	1,78	19.014	21.971	37	152	38	38	170	22
ARAD	56.211	2,41	23.080	32.493	63	172	30	41	332	15
ARGES	60.244	2,59	22.042	37.756	49	178	31	37	151	10
BACAU	57.564	2,47	22.112	34.817	170	162	35	45	223	12
BIHOR	73.341	3,15	23.537	49.167	66	159	40	63	309	7
BISTRITA-NASAUD	31.619	1,36	14.375	16.914	51	109	29	32	109	29
BOTOSANI	28.740	1,23	14.851	13.334	42	198	21	175	119	31
BRASOV	71.053	3,05	18.995	51.558	64	138	50	84	164	8
BRAILA	32.506	1,40	10.934	21.189	42	102	30	44	165	28
BUZAU	41.391	1,78	13.995	26.992	46	155	28	43	132	23
CARAS-SEVERIN	28.211	1,21	11.064	16.749	42	114	38	66	138	34
CALARASI	23.321	1,00	8.382	14.635	22	95	18	76	93	39
CLUJ	107.454	4,61	32.867	73.998	68	165	52	43	261	2
CONSTANTA	94.766	4,07	22.567	71.242	103	216	51	51	536	3
COVASNA	19.731	0,85	8.362	11.090	42	72	24	32	109	42
DAMBOVITA	44.119	1,89	22.147	21.539	33	143	30	75	152	21
DOLJ	63.158	2,71	17.969	44.673	39	173	40	61	203	9
GALATI	55.157	2,37	15.445	39.310	35	140	30	54	143	16
GIURGIU	19.962	0,86	5.525	14.092	16	85	23	109	112	41
GORJ	28.342	1,22	9.537	18.363	27	185	51	79	100	33
HARGHITA	35.961	1,54	17.125	18.390	64	98	24	31	229	26
HUNEDOARA	47.440	2,04	15.558	31.344	35	86	42	95	280	19
IALOMITA	21.426	0,92	8.838	12.326	27	84	15	47	89	40
IASI	78.900	3,39	28.798	49.381	100	171	34	72	344	5
MARAMURES	58.883	2,53	26.605	31.902	46	130	38	39	123	11
MEHEDINTI	27.751	1,19	12.216	15.282	20	90	19	26	98	35
MURES	56.959	2,44	23.556	32.936	70	161	30	37	169	14
NEAMT	48.608	2,09	19.971	28.177	67	168	30	30	165	17
OLT	32.814	1,41	14.166	18.233	27	167	26	71	124	27
PRAHOVA	76.940	3,30	27.424	48.869	67	189	51	74	266	6
SALAJ	23.933	1,03	10.939	12.731	41	114	19	28	61	37
SATU MARE	39.704	1,70	15.439	23.919	43	106	21	42	134	24
SIBIU	45.734	1,96	14.873	30.393	40	123	35	112	158	20
SUCEAVA	56.961	2,45	28.515	27.837	74	223	31	61	220	13
TELEORMAN	27.309	1,17	10.983	15.882	33	169	21	43	178	36
TIMIS	82.764	3,55	18.080	63.997	70	160	38	71	348	4
TULCEA	23.686	1,02	9.561	13.746	37	67	19	44	212	38
VASLUI	28.613	1,23	14.912	13.359	24	120	16	45	137	32
VALCEA	37.333	1,60	16.806	20.080	76	177	42	39	113	25
VRANCEA	29.042	1,25	11.047	17.684	35	117	17	28	114	30
MUN. BUCURESTI	422.050	18,12	47.246	373.225	67	160	116	125	1.111	1
ILFOV	48.514	2,08	7.703	40.477	31	101	21	25	156	18

*) numărul total al comercianților (col 1)

*** Sub 0,01%

**Numărul înmatriculărilor la registrele comerțului,
pe județe și categorii de comercianți,
în perioada Decembrie 1990 - Octombrie 2012**

Județul	Total		din care:							
			PF	Societăți comerciale: 1.583.035				RA	SC	APJ
	Nr.	%		Nr.	SNC	SCS	SRL			
0	1	2	3	4	5	6	7	8	9	10
Total ROMÂNIA	2.329.635	100,00	737.161	32.688	1.636	1.514.280	34.431	1.394	2.151	5.894
ALBA	41.420	1,78	19.014	890	11	20.700	578	38	37	152
ARAD	56.211	2,41	23.080	55	14	32.071	726	30	63	172
ARGES	60.244	2,59	22.042	107	15	36.974	848	31	49	178
BACAU	57.564	2,47	22.112	1.299	4	33.017	765	35	170	162
BIHOR	73.341	3,15	23.537	127	48	48.420	944	40	66	159
BISTRITA-NASAUD	31.619	1,36	14.375	146	26	16.447	436	29	51	109
BOTOSANI	28.740	1,23	14.851	468	1	12.696	463	21	42	198
BRASOV	71.053	3,05	18.995	239	22	50.631	914	50	64	138
BRAILA	32.506	1,40	10.934	376	13	20.460	549	30	42	102
BUZAU	41.391	1,78	13.995	3.747	46	22.774	600	28	46	155
CARAS-SEVERIN	28.211	1,21	11.064	118	9	16.349	477	38	42	114
CALARASI	23.321	1,00	8.382	609	3	13.823	369	18	22	95
CLUJ	107.454	4,61	32.867	2.112	21	70.780	1.389	52	68	165
CONSTANTA	94.766	4,07	22.567	311	23	69.940	1.555	51	103	216
COVASNA	19.731	0,85	8.362	148	4	10.764	315	24	42	72
DAMBOVITA	44.119	1,89	22.147	60	8	21.189	509	30	33	143
DOLJ	63.158	2,71	17.969	1.560	8	42.436	933	40	39	173
GALATI	55.157	2,37	15.445	1.574	6	37.051	876	30	35	140
GIURGIU	19.962	0,86	5.525	35	8	13.931	339	23	16	85
GORJ	28.342	1,22	9.537	29	1	17.999	513	51	27	185
HARGHITA	35.961	1,54	17.125	62	8	18.074	506	24	64	98
HUNEDOARA	47.440	2,04	15.558	1.166	98	29.753	702	42	35	86
IALOMITA	21.426	0,92	8.838	269	12	11.826	355	15	27	84
IASI	78.900	3,39	28.798	508	112	48.121	1.056	34	100	171
MARAMURES	58.883	2,53	26.605	1.928	23	29.491	622	38	46	130
MEHEDINTI	27.751	1,19	12.216	427	3	14.629	347	19	20	90
MURES	56.959	2,44	23.556	37	34	32.373	698	30	70	161
NEAMT	48.608	2,09	19.971	3.293	30	24.362	687	30	67	168
OLT	32.814	1,41	14.166	1.611	1	16.309	507	26	27	167
PRAHOVA	76.940	3,30	27.424	3.122	15	45.121	951	51	67	189
SALAJ	23.933	1,03	10.939	600	4	11.914	302	19	41	114
SATU MARE	39.704	1,70	15.439	283	10	23.316	486	21	43	106
SIBIU	45.734	1,96	14.873	778	50	29.144	691	35	40	123
SUCEAVA	56.961	2,45	28.515	438	8	27.065	607	31	74	223
TELEORMAN	27.309	1,17	10.983	272	399	14.995	437	21	33	169
TIMIS	82.764	3,55	18.080	617	35	62.456	1.308	38	70	160
TULCEA	23.686	1,02	9.561	1.364	114	12.038	486	19	37	67
VASLUI	28.613	1,23	14.912	90	13	13.011	427	16	24	120
VALCEA	37.333	1,60	16.806	364	6	19.349	513	42	76	177
VRANCEA	29.042	1,25	11.047	357	10	16.988	471	17	35	117
MUN. BUCURESTI	422.050	18,12	47.246	1.041	325	365.638	7.457	116	67	160
ILFOV	48.514	2,08	7.703	51	35	39.855	717	21	31	101

Tabel nr. 6

**Operațiuni efectuate în registrele comerțului,
pe județe și categorii,
în luna Octombrie 2012**

Județul	Total operațiuni efectuate		din care:					
			Înmatriculări		Mențiuni		Radieri	
	Nr.	%	Nr.	%	Nr.	%	Nr.	%
0	1	2	3	4	5	6	7	8
Total ROMÂNIA	63.068	100,00	10.034	15,91	45.871	72,73	7.163	11,36
ALBA	871	100,00	197	22,62	539	61,88	135	15,50
ARAD	1.630	100,00	225	13,80	1.193	73,19	212	13,01
ARGES	1.831	100,00	267	14,58	1.276	69,69	288	15,73
BACAU	1.251	100,00	259	20,70	819	65,47	173	13,83
BIHOR	1.753	100,00	312	17,80	1.192	68,00	249	14,20
BISTRITA-NASAUD	795	100,00	123	15,47	517	65,03	155	19,50
BOTOSANI	514	100,00	98	19,07	330	64,20	86	16,73
BRASOV	2.164	100,00	292	13,49	1.540	71,16	332	15,34
BRAILA	773	100,00	126	16,30	513	66,36	134	17,34
BUZAU	1.059	100,00	145	13,69	749	70,73	165	15,58
CARAS-SEVERIN	386	100,00	101	26,17	254	65,80	31	8,03
CALARASI	525	100,00	93	17,71	377	71,81	55	10,48
CLUJ	2.640	100,00	569	21,55	1.734	65,68	337	12,77
CONSTANTA	2.930	100,00	358	12,22	2.263	77,24	309	10,55
COVASNA	539	100,00	77	14,29	401	74,40	61	11,32
DAMBOVITA	806	100,00	150	18,61	516	64,02	140	17,37
DOLJ	1.706	100,00	309	18,11	1.170	68,58	227	13,31
GALATI	2.221	100,00	229	10,31	1.703	76,68	289	13,01
GIURGIU	471	100,00	80	16,99	345	73,25	46	9,77
GORJ	1.179	100,00	132	11,20	914	77,52	133	11,28
HARGHITA	564	100,00	117	20,74	356	63,12	91	16,13
HUNEDOARA	1.106	100,00	191	17,27	793	71,70	122	11,03
IALOMITA	571	100,00	91	15,94	399	69,88	81	14,19
IASI	2.550	100,00	413	16,20	1.889	74,08	248	9,73
MARAMURES	1.161	100,00	208	17,92	833	71,75	120	10,34
MEHEDINTI	445	100,00	116	26,07	290	65,17	39	8,76
MURES	1.483	100,00	217	14,63	1.091	73,57	175	11,80
NEAMT	988	100,00	187	18,93	668	67,61	133	13,46
OLT	587	100,00	124	21,12	411	70,02	52	8,86
PRAHOVA	2.174	100,00	368	16,93	1.485	68,31	321	14,77
SALAJ	638	100,00	131	20,53	433	67,87	74	11,60
SATU MARE	882	100,00	167	18,93	560	63,49	155	17,57
SIBIU	1.361	100,00	200	14,70	986	72,45	175	12,86
SUCEAVA	1.104	100,00	198	17,93	730	66,12	176	15,94
TELEORMAN	558	100,00	106	19,00	401	71,86	51	9,14
TIMIS	2.726	100,00	441	16,18	2.046	75,06	239	8,77
TULCEA	587	100,00	79	13,46	451	76,83	57	9,71
VASLUI	592	100,00	105	17,74	398	67,23	89	15,03
VALCEA	992	100,00	130	13,10	738	74,40	124	12,50
VRANCEA	799	100,00	107	13,39	595	74,47	97	12,14
MUN. BUCURESTI	12.996	100,00	1.842	14,17	10.336	79,53	818	6,29
ILFOV	2.160	100,00	354	16,39	1.637	75,79	169	7,82

*** Sub 0,01%

**Numărul de înmatriculări la registrele comerțului,
pe județe și categorii de comercianți,
în luna Octombrie 2012**

Județul	Total		din care:							
			PF	Societăți comerciale: 5.536				RA	SC	APJ
	Nr.	%		Nr.	SNC	SCS	SRL			
0	1	2	3	4	5	6	7	8	9	10
Total ROMÂNIA	10.034	100,00	4.491	1	0	5.518	17	0	1	6
ALBA	197	1,96	120			77				
ARAD	225	2,24	109			113	3			
ARGES	267	2,66	119			148				
BACAU	259	2,58	128			131				
BIHOR	312	3,11	156			154	2			
BISTRITA-NASAUD	123	1,23	60			62				1
BOTOSANI	98	0,98	56			42				
BRASOV	292	2,91	140			150	1			1
BRAILA	126	1,26	72			54				
BUZAU	145	1,45	63			82				
CARAS-SEVERIN	101	1,01	47			54				
CALARASI	93	0,93	60			33				
CLUJ	569	5,67	263			305	1			
CONSTANTA	358	3,57	130			226	2			
COVASNA	77	0,77	48			28	1			
DAMBOVITA	150	1,49	91			59				
DOLJ	309	3,08	119			189				1
GALATI	229	2,28	112			117				
GIURGIU	80	0,80	24			56				
GORJ	132	1,32	70			62				
HARGHITA	117	1,17	73			43				1
HUNEDOARA	191	1,90	87			104				
IALOMITA	91	0,91	43			48				
IASI	413	4,12	226			187				
MARAMURES	208	2,07	115			92	1			
MEHEDINTI	116	1,16	68			47				1
MURES	217	2,16	115			102				
NEAMT	187	1,86	119			68				
OLT	124	1,24	54			70				
PRAHOVA	368	3,67	177			190	1			
SALAJ	131	1,31	89			42				
SATU MARE	167	1,66	89			78				
SIBIU	200	1,99	113			86			1	
SUCEAVA	198	1,97	99			99				
TELEORMAN	106	1,06	46			60				
TIMIS	441	4,40	171			267	3			
TULCEA	79	0,79	37			42				
VASLUI	105	1,05	63			41				1
VALCEA	130	1,30	69			61				
VRANCEA	107	1,07	68			39				
MUN. BUCURESTI	1.842	18,36	477	1		1.362	2			
ILFOV	354	3,53	106			248				

**Numărul de înmatriculări la registrele comerțului,
pe județe și surse de proveniență a capitalului,
în luna Octombrie 2012**

Județul	Total		din care:							Ierarhia în funcție de: *
			Capital privat				Capital majoritar de stat		Capital mixt (stat+privat)	
			din care:				din care:			
			PF	Societăți comerciale	SC	APJ	RA	Societăți comerciale	Societăți comerciale	
Nr.	%	Nr.	Nr.	Nr.	Nr.	Nr.	Nr.	Nr.		
0	1	2	3	4	5	6	7	8	9	10
Total ROMÂNIA	10.034	100,00	4.491	5.515	1	6	0	17	4	X
ALBA	197	1,96	120	77						19
ARAD	225	2,24	109	115				1		14
ARGES	267	2,66	119	147				1		11
BACAU	259	2,58	128	131						12
BIHOR	312	3,11	156	156						8
BISTRITA-NASAUD	123	1,23	60	61		1		1		30
BOTOSANI	98	0,98	56	42						37
BRASOV	292	2,91	140	150		1		1		10
BRAILA	126	1,26	72	54						28
BUZAU	145	1,45	63	82						24
CARAS-SEVERIN	101	1,01	47	54						36
CALARASI	93	0,93	60	33						38
CLUJ	569	5,67	263	306						2
CONSTANTA	358	3,57	130	227				1		6
COVASNA	77	0,77	48	29						42
DAMBOVITA	150	1,49	91	59						23
DOLJ	309	3,08	119	187		1		1	1	9
GALATI	229	2,28	112	117						13
GIURGIU	80	0,80	24	56						40
GORJ	132	1,32	70	62						25
HARGHITA	117	1,17	73	43		1				31
HUNEDOARA	191	1,90	87	104						20
IALOMITA	91	0,91	43	48						39
IASI	413	4,12	226	187						4
MARAMURES	208	2,07	115	93						16
MEHEDINTI	116	1,16	68	47		1				32
MURES	217	2,16	115	102						15
NEAMT	187	1,86	119	68						21
OLT	124	1,24	54	67				3		29
PRAHOVA	368	3,67	177	189				2		5
SALAJ	131	1,31	89	42						26
SATU MARE	167	1,66	89	78						22
SIBIU	200	1,99	113	86	1					17
SUCEAVA	198	1,97	99	99						18
TELEORMAN	106	1,06	46	60						34
TIMIS	441	4,40	171	270						3
TULCEA	79	0,79	37	42						41
VASLUI	105	1,05	63	39		1		2		35
VALCEA	130	1,30	69	61						27
VRANCEA	107	1,07	68	39						33
MUN. BUCURESTI	1.842	18,36	477	1.360				2	3	1
ILFOV	354	3,53	106	246				2		7

*) numărul total al comercianților (col 1)

*** Sub 0,01%

**Numărul de înmatriculări la registrele comerțului,
pe domenii de activitate* și categorii de comercianți,
în luna Octombrie 2012**

Diviziune CAEN	Domeniul de activitate	Total		din care:							
				PF	Societăți comerciale: 5.536				RA	SC	APJ
		Nr.	%		Nr.	SNC	SCS	SRL			
0	1	2	3	4	5	6	7	8	9	10	11
	Total ROMÂNIA	10.034	100,00	4.491	1	0	5.518	17	0	1	6
1	Agricultură, vanatoare și servicii anexe	341	3,40	220			116	1			4
2	Silvicultură și exploatare forestieră	61	0,61	13			47	1			
3	Pescuitul și acvacultura	26	0,26	20			6				
5	Extracția cărbunelui superior și inferior	2	0,02				2				
6	Extracția petrolului brut și a gazelor naturale										
7	Extracția minereurilor metalifere	2	0,02				2				
8	Alte activități extractive	5	0,05	1			4				
9	Activități de servicii anexe extracției	2	0,02				2				
10	Industria alimentară	126	1,26	50			76				
11	Fabricarea băuturilor	14	0,14	11			2	1			
12	Fabricarea produselor din tutun										
13	Fabricarea produselor textile	12	0,12	5			7				
14	Fabricarea articolelor de îmbrăcăminte	88	0,88	36			52				
15	Tăbăcirea și finisarea pieilor; fabricarea articolelor de voiaj și marochinărie, harnașamentelor și încălțăminte; prepararea și vopsirea blănurilor	14	0,14	4			10				
16	Prelucrarea lemnului, fabricarea produselor din lemn și plută, cu excepția mobilei; fabricarea articolelor din paie și din alte materiale vegetale impletite	54	0,54	26			28				
17	Fabricarea hârtiei și a produselor din hârtie	9	0,09	1			8				
18	Tipărire și reproducerea pe suporturi a înregistrărilor	16	0,16	3			13				
19	Fabricarea produselor de cocserie și a produselor obținute din prelucrarea țiteiului	1					1				
20	Fabricarea substanțelor și a produselor chimice	3	0,03				3				
21	Fabricarea produselor farmaceutice de bază și a preparatelor farmaceutice	1					1				
22	Fabricarea produselor din cauciuc și mase plastice	22	0,22	1			21				
23	Fabricarea altor produse din minerale nemetalice	16	0,16	7			9				
24	Industria metalurgică	1					1				
25	Industria construcțiilor metalice și a produselor din metal, exclusiv mașini, utilaje și instalații	69	0,69	29			39			1	
26	Fabricarea calculatoarelor și a produselor electronice și optice	7	0,07				7				
27	Fabricarea echipamentelor electrice	7	0,07				7				
28	Fabricarea de mașini, utilaje și echipamente n.c.a.	11	0,11	2			9				
29	Fabricarea autovehiculelor de transport rutier, a remorcilor și semiremorcilor										
30	Fabricarea altor mijloace de transport	7	0,07	1			6				
31	Fabricarea de mobilă	30	0,30	10			20				
32	Alte activități industriale n.c.a.	38	0,38	30			8				
33	Repararea, întreținerea și instalarea mașinilor și echipamentelor	35	0,35	14			21				
35	Producția și furnizarea de energie electrică și termică, gaze, apă caldă și aer condiționat	184	1,83				183	1			
36	Captarea, tratarea și distribuția apei	4	0,04				4				
37	Colectarea și epurarea apelor uzate	5	0,05	3			2				
38	Colectarea, tratarea și eliminarea deșeurilor; activități de recuperare a materialelor reciclabile	81	0,81	11			69	1			
39	Activități și servicii de decontaminare										
41	Construcții de clădiri	382	3,81	58			324				
42	Lucrări de geniu civil	32	0,32	4			27	1			
43	Lucrări speciale de construcții	334	3,33	178			156				
45	Comerț cu ridicata și cu amănuntul, întreținerea și repararea autovehiculelor și motocicletelor	290	2,89	97			193				
46	Comerț cu ridicata cu excepția comerțului cu autovehicule și motociclete	902	8,99	181			719				2
47	Comerț cu amănuntul, cu excepția autovehiculelor și motocicletelor	2.022	20,15	1.049			972	1			
49	Transporturi terestre și transporturi prin conducte	587	5,85	161			426				
50	Transporturi pe apă	4	0,04				3	1			

Diviziune CAEN	Domeniul de activitate	Total		din care:							
				PF	Societăți comerciale: 5.536				RA	SC	APJ
		Nr.	%		Nr.	SNC	SCS	SRL			
0	1	2	3	4	5	6	7	8	9	10	11
	Total ROMÂNIA	10.034	100,00	4.491	1	0	5.518	17	0	1	6
51	Transporturi aeriene	1					1				
52	Depozitare și activități auxiliare pentru transporturi	23	0,23	5			18				
53	Activități de poștă și de curier	21	0,21	6			14	1			
55	Hoteluri și alte facilități de cazare	43	0,43	14			29				
56	Restaurante și alte activități de servicii de alimentație	451	4,49	103			348				
58	Activități de editare	32	0,32	5			27				
59	Activități de producție cinematografică, video și de programe de televiziune; înregistrări audio și activități de editare muzicală	28	0,28	10			18				
60	Activități de difuzare și transmitere de programe	3	0,03				3				
61	Telecomunicații	28	0,28	3			25				
62	Activități de servicii în tehnologia informației	379	3,78	288			91				
63	Activități de servicii informatice	60	0,60	28			32				
64	Intermedieri financiare, cu excepția activităților de asigurări și ale fondurilor de pensii	26	0,26				25	1			
65	Activități de asigurări, reasigurări și ale fondurilor de pensii (cu excepția celor din sistemul public de asigurări sociale)	2	0,02				2				
66	Activități auxiliare pentru intermedieri financiare, activități de asigurare și fonduri de pensii	162	1,61	95			66	1			
68	Tranzacții imobiliare	151	1,50	54			96	1			
69	Activități juridice și de contabilitate	53	0,53	32			21				
70	Activități ale direcțiilor (centralelor), birourilor administrative centralizate; activități de management și de consultanță în management	492	4,90	272			217	3			
71	Activități de arhitectură și inginerie; activități de testări și analiză tehnică	214	2,13	114	1		99				
72	Cercetare-dezvoltare	11	0,11	4			7				
73	Publicitate și activități de studiere a pieței	127	1,27	52			75				
74	Alte activități profesionale, științifice și tehnice	205	2,04	144			61				
75	Activități veterinare	16	0,16				16				
77	Activități de închiriere și leasing	24	0,24	5			19				
78	Activități de servicii privind forța de muncă	54	0,54	14			40				
79	Activități ale agențiilor turistice și a tur-operatorilor; alte servicii de rezervare și asistență turistică	39	0,39	6			33				
80	Activități de investigații și protecție	20	0,20	1			19				
81	Activități de peisagistică și servicii pentru clădiri	90	0,90	46			44				
82	Activități de secretariat, servicii suport și alte activități de servicii prestate în principal întreprinderilor	374	3,73	290			84				
84	Administrație publică și apărare; asigurări sociale din sistemul public										
85	Invățământ	254	2,53	209			45				
86	Activități referitoare la sănătatea umană	80	0,80	19			61				
87	Servicii combinate de îngrijire medicală și asistență socială, cu cazare	2	0,02				2				
88	Activități de asistență socială, fără cazare	8	0,08	2			6				
90	Activități de creație și interpretare artistică	79	0,79	54			25				
91	Activități ale bibliotecilor, arhivelor, muzeelor și alte activități culturale	9	0,09	4			5				
92	Activități de jocuri de noroc și pariuri	28	0,28				26	2			
93	Activități sportive, recreative și distractive	99	0,99	45			54				
94	Activități asociative diverse										
95	Reparații de calculatoare, de articole personale și de uz gospodăresc	91	0,91	60			31				
96	Alte activități de servicii	406	4,05	280			126				
97	Activități ale gospodăriilor private în calitate de angajator de personal casnic	2	0,02	1			1				
99	Activități ale organizațiilor și organismelor extrateritoriale										

*)Domeniu de activitate declarat la înmatriculare conform clasificării codului CAEN

**Numărul societăților comerciale înmatriculate
și valoarea capitalului social subscris, pe județe,
în luna Octombrie 2012**

Județul	Total societăți comerciale înmatriculate		Valoarea capitalului social subscris		Valoarea medie a capitalului social subscris pe societate mii Ron
	Nr.	%	mii Ron	%	
0	1	2	3	4	5
Total ROMÂNIA	5.536	100,00	34.267,00	100,00	6,19
ALBA	77	1,39	13,80	0,04	0,18
ARAD	116	2,10	390,40	1,14	3,37
ARGES	148	2,67	1.579,04	4,61	10,67
BACAU	131	2,37	57,60	0,17	0,44
BIHOR	156	2,82	1.082,24	3,16	6,94
BISTRITA-NASAUD	62	1,12	54,01	0,16	0,87
BOTOSANI	42	0,76	75,71	0,22	1,80
BRASOV	151	2,73	79,30	0,23	0,53
BRAILA	54	0,98	15,60	0,05	0,29
BUZAU	82	1,48	79,80	0,23	0,97
CARAS-SEVERIN	54	0,98	63,60	0,19	1,18
CALARASI	33	0,60	8,70	0,03	0,26
CLUJ	306	5,53	1.078,48	3,15	3,52
CONSTANTA	228	4,12	826,44	2,41	3,62
COVASNA	29	0,52	805,90	2,35	27,79
DAMBOVITA	59	1,07	22,55	0,07	0,38
DOLJ	189	3,41	83,13	0,24	0,44
GALATI	117	2,11	79,25	0,23	0,68
GIURGIU	56	1,01	24,70	0,07	0,44
GORJ	62	1,12	213,82	0,62	3,45
HARGHITA	43	0,78	35,01	0,10	0,81
HUNEDOARA	104	1,88	29,00	0,08	0,28
IALOMITA	48	0,87	16,41	0,05	0,34
IASI	187	3,38	124,23	0,36	0,66
MARAMURES	93	1,68	28,36	0,08	0,30
MEHEDINTI	47	0,85	430,00	1,25	9,15
MURES	102	1,84	72,61	0,21	0,71
NEAMT	68	1,23	70,66	0,21	1,04
OLT	70	1,26	33,92	0,10	0,48
PRAHOVA	191	3,45	7.871,66	22,97	41,21
SALAJ	42	0,76	8,27	0,02	0,20
SATU MARE	78	1,41	40,41	0,12	0,52
SIBIU	86	1,55	23,66	0,07	0,28
SUCEAVA	99	1,79	45,00	0,13	0,45
TELEORMAN	60	1,08	14,00	0,04	0,23
TIMIS	270	4,88	266,47	0,78	0,99
TULCEA	42	0,76	3.300,45	9,63	78,58
VASLUI	41	0,74	59,90	0,17	1,46
VALCEA	61	1,10	14,51	0,04	0,24
VRANCEA	39	0,70	21,52	0,06	0,55
MUN. BUCURESTI	1.365	24,66	3.768,53	11,00	2,76
ILFOV	248	4,48	11.358,34	33,15	45,80

Notă: La calculul mediei au fost excluse sucursalele datorită faptului că acestea, conform Legii nr. 31/1990, nu au personalitate juridică.

*** Sub 0,01%

**Numărul societăților comerciale înmatriculate
și valoarea capitalului social subscris, pe forme juridice,
în luna Octombrie 2012**

Forma juridică	Total societăți comerciale înmatriculate		Valoarea capitalului social subscris		Valoarea medie a capitalului social subscris pe societate
	Nr.	%	mii Lei	%	mii Lei
0	1	2	3	4	5
Total ROMÂNIA	5.536	100,00	34.267,00	100,00	6,19
SA	17	0,31	3.016,33	8,80	177,43
SCS	0	***			
SNC	1	0,02	0,20	***	0,20
SRL	5.518	99,67	31.250,47	91,20	5,66

Notă: La calculul mediei au fost excluse sucursalele datorită faptului că acestea, conform Legii nr. 31/1990, nu au personalitate juridică.

*** Sub 0,01%

Grafic nr. 2

**Valoarea medie a capitalului social subscris pe societate comercială în luna Octombrie 2012
- milioane lei -**

