



MINISTERUL JUSTIȚIEI

OFICIUL NAȚIONAL AL REGISTRULUI COMERȚULUI

București, Bd. Unirii nr. 74, Bl. J3b, tronson II+III, sector 3; Telefon: +40 21 316.08.04, 316.08.10; Fax: +40 21 316.08.03; Cod poștal: 030837

Website: www.onrc.ro; E-mail: onrc@onrc.ro; Cod identificare Fiscală: 14942091

Operațiuni în Registrul Central al Comerțului

SINTEZĂ STATISTICĂ

A DATELOR DIN REGISTRUL CENTRAL AL COMERȚULUI
-la 30 Septembrie 2012 – date provizorii-

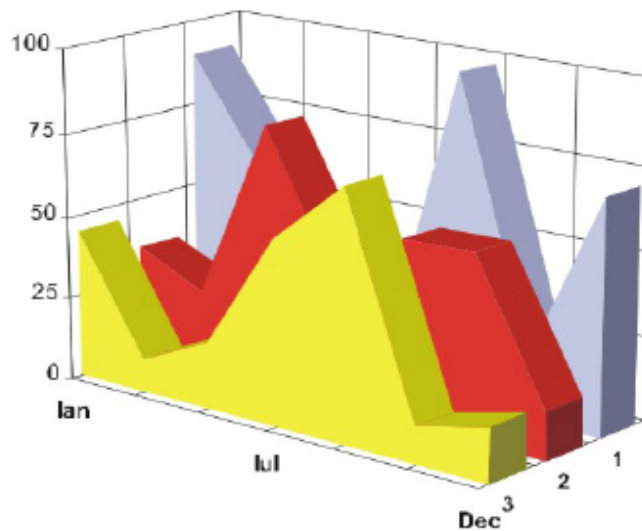

- Numărul 250 -

MINISTERUL JUSTIȚIEI

OFICIUL NAȚIONAL AL REGISTRULUI

COMERȚULUI

- Operațiunile de înmatriculare a comercianților, de mențiuni și radieri se efectuează în temeiul Legii nr.26/1990, republicată, Legii nr 31/1990.
- Prezenta lucrare reflectă evoluția operațiunilor la Oficiul Registrului Comerțului de pe lângă Tribunalul București și la Oficiile Registrului Comerțului de pe lângă tribunalele județene.
- Informațiile din Registrul Central al Comerțului se referă la operațiunile pentru care legea prevede obligația de a fi înregistrate în registrele comerțului ținute de cele 42 de oficii ale registrului comerțului de pe lângă tribunale.

Reproducerea conținutului acestei publicații, integrală sau parțială, în forma originală sau modificată, precum și stocarea într-un sistem de regăsire sau transmiterea sub orice formă și prin orice mijloace sunt interzise fără autorizarea scrisă a Ministerului Justiției – Oficiul Național al Registrului Comerțului.
Utilizarea conținutului acestei publicații, cu titlu explicativ sau justificativ, în articole, studii, cărți este autorizată cu indicarea clară și precisă a sursei.

CUPRINS

1.Precizări.....	4
2.1. Date pentru perioada Decembrie 1990 - Septembrie 2012.....	6
Tabel nr. 1 - Operațiuni efectuate pe categorii, în registrele comerțului, în perioada Decembrie 1990 - Septembrie 2012, pe total țară și județe, - ponderi ale județelor în totalul pe țară -.....	6
Tabel nr. 2 - Operațiuni efectuate pe categorii, în registrele comerțului, în perioada Decembrie 1990 - Septembrie 2012, pe total țară și județe, - ponderi ale categoriilor de operațiuni în totalul fiecărui județ - 7	
Tabel nr. 3 - Numărul și structura pe ani a înmatriculărilor la registrele comerțului, în perioada Decembrie 1990 - Septembrie 2012.....	8
Grafic nr. 1 - Numărul și structura pe ani a înmatriculărilor la registrele comerțului, în perioada Decembrie 1990 - Septembrie 2012.....	8
Tabel nr. 4 - Numărul de înmatriculări la registrele comerțului, pe județe și surse de proveniență a capitalului, în perioada Decembrie 1990 - Septembrie 2012.....	9
Tabel nr. 5 - Numărul înmatriculărilor la registrele comerțului, pe județe și categorii de comercianți, în perioada Decembrie 1990 - Septembrie 2012.....	10
2.2. Date pentru luna Septembrie 2012.....	11
Tabel nr. 6 - Operațiuni efectuate în registrele comerțului, pe județe și categorii, în luna Septembrie 2012.....	11
Tabel nr. 7 - Numărul de înmatriculări la registrele comerțului, pe județe și categorii de comercianți, în luna Septembrie 2012.....	12
Tabel nr. 8 - Numărul de înmatriculări la registrele comerțului, pe județe și surse de proveniență a capitalului, în luna Septembrie 2012.....	13
Tabel nr. 9 - Numărul de înmatriculări la registrele comerțului, pe domenii de activitate* și categorii de comercianți, în luna Septembrie 2012.....	14
Tabel nr. 10 - Numărul societăților comerciale înmatriculate și valoarea capitalului social subscris, pe județe, în luna Septembrie 2012.....	16
Tabel nr. 11 - Numărul societăților comerciale înmatriculate și valoarea capitalului social subscris, pe forme juridice, în luna Septembrie 2012.....	17
Grafic nr. 2 - Valoarea medie a capitalului social subscris pe societate comercială în luna Septembrie 2012 - milioane lei -.....	17

Precizări

Oficiul Registrului Comerțului este constituit în temeiul Legii nr. 26/1990, republicată cu modificările și completările ulterioare, funcționează ca instituție din decembrie 1990 și este structurat pe două niveluri:

- nivel național reprezentat de Oficiul Național al Registrului Comerțului organizat în subordinea Ministerului Justiției.
- nivel local reprezentat de cele 42 de oficii ale registrului comerțului de pe lângă tribunale, organizate în subordinea Oficiului Național al Registrului Comerțului.

Categoriile de persoane care au obligația înscrierii în registrul comerțului sunt:

- persoanele fizice: persoanele fizice autorizate, întreprinderile individuale și întreprinderile familiale care exercită în mod obișnuit acte de comerț ;
- persoanele juridice reprezentate de: societățile comerciale, societățile și companiile naționale, institutele naționale de cercetare-dezvoltare, regiile autonome, societățile cooperative, cooperativele agricole, organizațiile cooperatiste, grupurile de interes economic, grupurile europene de interes economic, societățile europene, societățile cooperative europene, filialele societăților comerciale având regimul juridic de înființare, funcționare și înmatriculare al formei juridice de societate comercială în care s-au constituit.

Termeni utilizați în grafice și tabele

- Număr societăți comerciale, funcție de tabel, reprezintă: numărul de societăți comerciale constituite în perioada de referință, numărul de societăți comerciale radiate din registrul comerțului. Sunt incluse următoarele forme de organizare: societățile cu răspundere limitată, societățile pe acțiuni, societățile în comandită pe acțiuni, societățile în comandită simplă, societățile în nume colectiv și filialele acestora.
- Valoarea capitalului social subscris:
 - total, exprimat în moneda națională: valoarea capitalului social obținută prin însumarea valorilor subscrise (în numerar și în natură) în moneda națională (lei).
- Regiuni de dezvoltare economică:
 - Nord-Est:* Suceava, Botoșani, Neamț, Iași, Bacău, Vaslui.
 - Sud-Est:* Vrancea, Galați, Buzău, Brăila, Tulcea, Constanța.
 - Sud-Muntenia:* Argeș, Dâmbovița, Prahova, Teleorman, Giurgiu, Călărași, Ialomița.
 - Sud-Vest Oltenia:* Gorj, Vâlcea, Dolj, Mehedinți, Olt.
 - Vest:* Arad, Caraș-Severin, Hunedoara, Timiș.
 - Nord-Vest:* Bihor, Bistrița, Cluj, Satu Mare, Sălaj, Maramureș.
 - Centru:* Alba, Brașov, Covasna, Harghita, Mureș, Sibiu.
 - București-Ilfov:* București, Ilfov.

Codul CAEN – Clasificarea Activităților din Economia Națională aprobată prin HG nr 656/1997, modificată prin Ordinele Președintelui Institutului Național de Statistică nr. 601/2002, și nr. 337/2007, este compatibilă cu clasificarea folosită pe plan internațional în raportările statistice și documentele oficiale. Activitățile sunt clasificate după principiul omogenității, pe secțiuni, diviziuni, grupe și clase.

Abrevieri utilizate

- PF – Persoane fizice; în această categorie sunt incluse următoarele forme de organizare: persoanele fizice și asociațiile familiale înregistrate până la data de 25.04.2008, persoanele fizice autorizate, întreprinderile individuale și întreprinderile familiale.
- SNC – Societate în nume colectiv
- SCS – Societate în comandită simplă
- SCA – Societate în comandită pe acțiuni
- SA – Societate pe acțiuni
- SRL – Societate cu răspundere limitată
- RA – Regie autonomă
- SC – Societate cooperativă
- APJ – Alte persoane juridice, care au obligația înregistrării în registrul comerțului: institutelor naționale de cercetare-dezvoltare, grupurile de interes economic, grupurile europene de interes economic, societățile europene, societățile cooperative europene, cooperativele agricole, organizațiile cooperatiste.

Surse de informații

Sistemul informatic unitar al registrului comerțului este proiectat de Oficiul Național al Registrului Comerțului, în conformitate cu prevederile actelor normative în vigoare cu incidență în domeniu. Sursa de informații o constituie registrele comerțului, organizate în sistem computerizat, ținute de oficiile registrului comerțului de pe lângă tribunal.

Tabel nr. 1

**Operațiuni efectuate pe categorii, în registrele comerțului,
în perioada Decembrie 1990 - Septembrie 2012, pe total țară și județe,
- ponderi ale județelor în totalul pe țară -**

Județul	Total operațiuni efectuate		din care:					
			Înmatriculări		Mențiuni		Radieri	
	Nr.	%	Nr.	%	Nr.	%	Nr.	%
0	1	2	3	4	5	6	7	8
Total ROMÂNIA	15.861.058	100,00	2.319.601	100,00	12.609.665	100,00	931.792	100,00
ALBA	239.834	1,51	41.223	1,78	185.226	1,47	13.385	1,44
ARAD	373.799	2,36	55.986	2,41	293.942	2,33	23.871	2,56
ARGES	384.926	2,43	59.977	2,59	305.806	2,43	19.143	2,05
BACAU	365.866	2,31	57.305	2,47	283.019	2,24	25.542	2,74
BIHOR	480.104	3,03	73.029	3,15	381.425	3,02	25.650	2,75
BISTRITA-NASAUD	195.475	1,23	31.496	1,36	151.997	1,21	11.982	1,29
BOTOSANI	149.052	0,94	28.642	1,23	108.082	0,86	12.328	1,32
BRASOV	606.944	3,83	70.761	3,05	510.482	4,05	25.701	2,76
BRAILA	238.830	1,51	32.380	1,40	195.761	1,55	10.689	1,15
BUZAU	273.886	1,73	41.246	1,78	214.215	1,70	18.425	1,98
CARAS-SEVERIN	180.256	1,14	28.110	1,21	139.186	1,10	12.960	1,39
CALARASI	143.790	0,91	23.228	1,00	110.523	0,88	10.039	1,08
CLUJ	699.704	4,41	106.885	4,61	556.191	4,41	36.628	3,93
CONSTANTA	685.566	4,32	94.408	4,07	550.567	4,37	40.591	4,36
COVASNA	134.770	0,85	19.654	0,85	107.030	0,85	8.086	0,87
DAMBOVITA	228.058	1,44	43.969	1,90	163.268	1,29	20.821	2,23
DOLJ	432.132	2,72	62.849	2,71	344.285	2,73	24.998	2,68
GALATI	404.292	2,55	54.928	2,37	325.884	2,58	23.480	2,52
GIURGIU	127.252	0,80	19.882	0,86	99.274	0,79	8.096	0,87
GORJ	237.965	1,50	28.210	1,22	198.741	1,58	11.014	1,18
HARGHITA	234.419	1,48	35.844	1,55	186.227	1,48	12.348	1,33
HUNEDOARA	317.174	2,00	47.249	2,04	249.921	1,98	20.004	2,15
IALOMITA	143.822	0,91	21.335	0,92	111.962	0,89	10.525	1,13
IASI	533.100	3,36	78.487	3,38	425.543	3,37	29.070	3,12
MARAMURES	337.555	2,13	58.675	2,53	253.648	2,01	25.232	2,71
MEHEDINTI	161.166	1,02	27.635	1,19	122.115	0,97	11.416	1,23
MURES	432.690	2,73	56.742	2,45	351.720	2,79	24.228	2,60
NEAMT	331.291	2,09	48.421	2,09	260.755	2,07	22.115	2,37
OLT	187.788	1,18	32.690	1,41	141.527	1,12	13.571	1,46
PRAHOVA	532.024	3,35	76.572	3,30	423.345	3,36	32.107	3,45
SALAJ	144.270	0,91	23.802	1,03	110.399	0,88	10.069	1,08
SATU MARE	248.871	1,57	39.537	1,70	191.722	1,52	17.612	1,89
SIBIU	345.971	2,18	45.534	1,96	282.354	2,24	18.083	1,94
SUCEAVA	371.043	2,34	56.763	2,45	286.219	2,27	28.061	3,01
TELEORMAN	167.756	1,06	27.203	1,17	130.575	1,04	9.978	1,07
TIMIS	534.117	3,37	82.323	3,55	423.177	3,36	28.617	3,07
TULCEA	185.233	1,17	23.607	1,02	151.008	1,20	10.618	1,14
VASLUI	194.069	1,22	28.508	1,23	151.300	1,20	14.261	1,53
VALCEA	242.944	1,53	37.203	1,60	188.455	1,49	17.286	1,86
VRANCEA	193.711	1,22	28.935	1,25	155.037	1,23	9.739	1,05
MUN. BUCURESTI	3.159.517	19,92	420.208	18,12	2.568.907	20,37	170.402	18,29
ILFOV	280.026	1,77	48.160	2,08	218.845	1,74	13.021	1,40

*** Sub 0,01%

Tabel nr. 2

**Operațiuni efectuate pe categorii, în registrele comerțului,
în perioada Decembrie 1990 - Septembrie 2012, pe total țară și județe,
- ponderi ale categoriilor de operațiuni în totalul fiecărui județ -**

Județul	Total operațiuni efectuate		din care:					
	Nr.	%	Înmatriculări		Mențiuni		Radieri	
			Nr.	%	Nr.	%	Nr.	%
0	1	2	3	4	5	6	7	8
Total ROMÂNIA	15.861.058	100,00	2.319.601	14,62	12.609.665	79,50	931.792	5,87
ALBA	239.834	100,00	41.223	17,19	185.226	77,23	13.385	5,58
ARAD	373.799	100,00	55.986	14,98	293.942	78,64	23.871	6,39
ARGES	384.926	100,00	59.977	15,58	305.806	79,45	19.143	4,97
BACAU	365.866	100,00	57.305	15,66	283.019	77,36	25.542	6,98
BIHOR	480.104	100,00	73.029	15,21	381.425	79,45	25.650	5,34
BISTRITA-NASAUD	195.475	100,00	31.496	16,11	151.997	77,76	11.982	6,13
BOTOSANI	149.052	100,00	28.642	19,22	108.082	72,51	12.328	8,27
BRASOV	606.944	100,00	70.761	11,66	510.482	84,11	25.701	4,23
BRAILA	238.830	100,00	32.380	13,56	195.761	81,97	10.689	4,48
BUZAU	273.886	100,00	41.246	15,06	214.215	78,21	18.425	6,73
CARAS-SEVERIN	180.256	100,00	28.110	15,59	139.186	77,22	12.960	7,19
CALARASI	143.790	100,00	23.228	16,15	110.523	76,86	10.039	6,98
CLUJ	699.704	100,00	106.885	15,28	556.191	79,49	36.628	5,23
CONSTANTA	685.566	100,00	94.408	13,77	550.567	80,31	40.591	5,92
COVASNA	134.770	100,00	19.654	14,58	107.030	79,42	8.086	6,00
DAMBOVITA	228.058	100,00	43.969	19,28	163.268	71,59	20.821	9,13
DOLJ	432.132	100,00	62.849	14,54	344.285	79,67	24.998	5,78
GALATI	404.292	100,00	54.928	13,59	325.884	80,61	23.480	5,81
GIURGIU	127.252	100,00	19.882	15,62	99.274	78,01	8.096	6,36
GORJ	237.965	100,00	28.210	11,85	198.741	83,52	11.014	4,63
HARGHITA	234.419	100,00	35.844	15,29	186.227	79,44	12.348	5,27
HUNEDOARA	317.174	100,00	47.249	14,90	249.921	78,80	20.004	6,31
IALOMITA	143.822	100,00	21.335	14,83	111.962	77,85	10.525	7,32
IASI	533.100	100,00	78.487	14,72	425.543	79,82	29.070	5,45
MARAMURES	337.555	100,00	58.675	17,38	253.648	75,14	25.232	7,47
MEHEDINTI	161.166	100,00	27.635	17,15	122.115	75,77	11.416	7,08
MURES	432.690	100,00	56.742	13,11	351.720	81,29	24.228	5,60
NEAMT	331.291	100,00	48.421	14,62	260.755	78,71	22.115	6,68
OLT	187.788	100,00	32.690	17,41	141.527	75,37	13.571	7,23
PRAHOVA	532.024	100,00	76.572	14,39	423.345	79,57	32.107	6,03
SALAJ	144.270	100,00	23.802	16,50	110.399	76,52	10.069	6,98
SATU MARE	248.871	100,00	39.537	15,89	191.722	77,04	17.612	7,08
SIBIU	345.971	100,00	45.534	13,16	282.354	81,61	18.083	5,23
SUCEAVA	371.043	100,00	56.763	15,30	286.219	77,14	28.061	7,56
TELEORMAN	167.756	100,00	27.203	16,22	130.575	77,84	9.978	5,95
TIMIS	534.117	100,00	82.323	15,41	423.177	79,23	28.617	5,36
TULCEA	185.233	100,00	23.607	12,74	151.008	81,52	10.618	5,73
VASLUI	194.069	100,00	28.508	14,69	151.300	77,96	14.261	7,35
VALCEA	242.944	100,00	37.203	15,31	188.455	77,57	17.286	7,12
VRANCEA	193.711	100,00	28.935	14,94	155.037	80,04	9.739	5,03
MUN. BUCURESTI	3.159.517	100,00	420.208	13,30	2.568.907	81,31	170.402	5,39
ILFOV	280.026	100,00	48.160	17,20	218.845	78,15	13.021	4,65

*** Sub 0,01%

**Numărul și structura pe ani a înmatriculărilor la registrele comerțului,
în perioada Decembrie 1990 - Septembrie 2012**

Perioada (anul, luna)	Număr înmatriculări. Nr.	Structura	
		%	
0	1	2	3
Total la 30 Septembrie 2012, din care:	2.319.601	100,00	
Perioada 1990-2003	1.119.100	48,25	
Anul 2004	144.284	6,22	
Anul 2005	159.464	6,87	
Anul 2006	135.371	5,84	
Anul 2007	144.728	6,24	
Anul 2008	144.177	6,22	
Anul 2009	116.024	5,00	
Anul 2010	123.148	5,31	
Anul 2011	133.190	5,74	
Anul 2012, din care:	100.115	4,32	100,00
-Ianuarie	7.879		7,87
-Februarie	21.204		21,18
-Martie	14.155		14,14
-Aprilie	9.502		9,49
-Mai	10.209		10,20
-Iunie	8.527		8,52
-Iulie	9.570		9,56
-August	10.051		10,04
-Septembrie	9.018		9,01

Notă: Coloana 2 reprezintă structura anuală a înmatriculărilor; coloana 3 reprezintă structura pe luni în anul current.

*** Sub 0,01%

Grafic nr. 1

**Numărul și structura pe ani a înmatriculărilor la registrele comerțului, în perioada
Decembrie 1990 - Septembrie 2012**

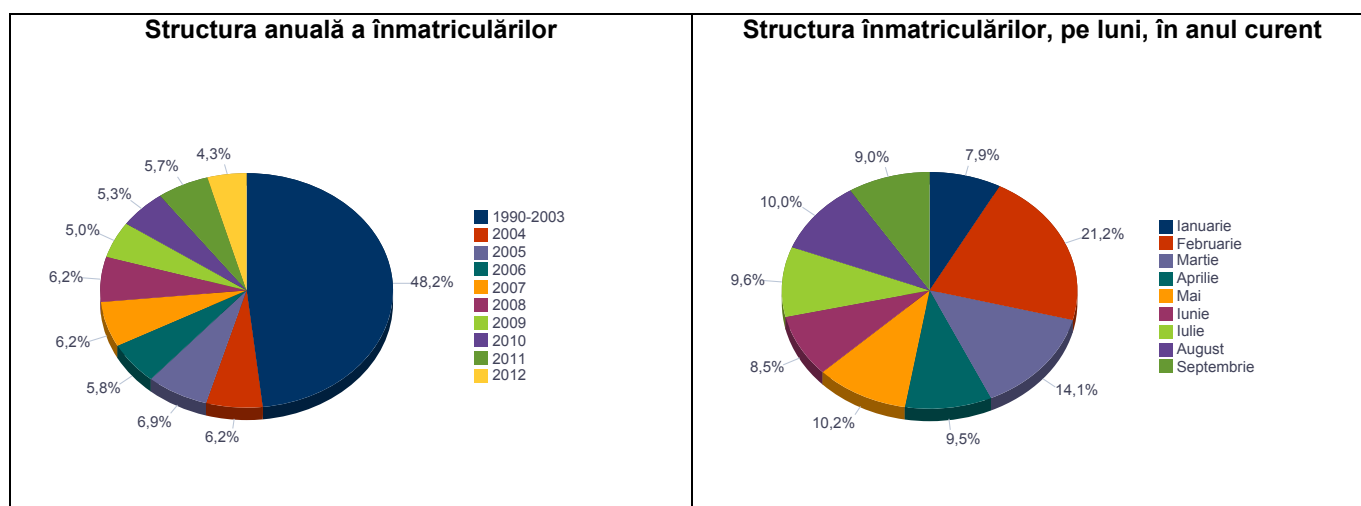

**Numărul de înmatriculări la registrele comerțului, pe județe și
surse de proveniență a capitalului,
în perioada Decembrie 1990 - Septembrie 2012**

Județul	Total		din care:							Ierarhia în funcție de: *
			Capital privat				Capital majoritar de stat		Capital mixt (stat+privat)	
			din care:				din care:			
			PF	Societăți comerciale	SC	APJ	RA	Societăți comerciale	Societăți comerciale	
Nr.	%	Nr.	Nr.	Nr.	Nr.	Nr.	Nr.	Nr.		
0	1	2	3	4	5	6	7	8	9	10
Total ROMANIA	2.319.601	100,00	732.670	1.566.537	2.150	5.888	1.394	2.416	8.546	X
ALBA	41.223	1,78	18.894	21.894	37	152	38	38	170	23
ARAD	55.986	2,41	22.971	32.378	63	172	30	40	332	15
ARGES	59.977	2,59	21.923	37.609	49	178	31	36	151	10
BACAU	57.305	2,47	21.984	34.686	170	162	35	45	223	12
BIHOR	73.029	3,15	23.381	49.011	66	159	40	63	309	7
BISTRITA-NASAUD	31.496	1,36	14.315	16.853	51	108	29	31	109	29
BOTOSANI	28.642	1,23	14.795	13.292	42	198	21	175	119	31
BRASOV	70.761	3,05	18.855	51.408	64	137	50	83	164	8
BRAILA	32.380	1,40	10.862	21.135	42	102	30	44	165	28
BUZAU	41.246	1,78	13.932	26.910	46	155	28	43	132	22
CARAS-SEVERIN	28.110	1,21	11.017	16.695	42	114	38	66	138	34
CALARASI	23.228	1,00	8.322	14.602	22	95	18	76	93	39
CLUJ	106.885	4,61	32.604	73.692	68	165	52	43	261	2
CONSTANTA	94.408	4,07	22.437	71.015	103	216	51	50	536	3
COVASNA	19.654	0,85	8.314	11.061	42	72	24	32	109	42
DAMBOVITA	43.969	1,90	22.056	21.480	33	143	30	75	152	21
DOLJ	62.849	2,71	17.850	44.486	39	172	40	60	202	9
GALATI	54.928	2,37	15.333	39.193	35	140	30	54	143	16
GIURGIU	19.882	0,86	5.501	14.036	16	85	23	109	112	41
GORJ	28.210	1,22	9.467	18.301	27	185	51	79	100	33
HARGHITA	35.844	1,55	17.052	18.347	64	97	24	31	229	26
HUNEDOARA	47.249	2,04	15.471	31.240	35	86	42	95	280	19
IALOMITA	21.335	0,92	8.795	12.278	27	84	15	47	89	40
IASI	78.487	3,38	28.572	49.194	100	171	34	72	344	5
MARAMURES	58.675	2,53	26.490	31.809	46	130	38	39	123	11
MEHEDINTI	27.635	1,19	12.148	15.235	20	89	19	26	98	35
MURES	56.742	2,45	23.441	32.834	70	161	30	37	169	14
NEAMT	48.421	2,09	19.852	28.109	67	168	30	30	165	17
OLT	32.690	1,41	14.112	18.166	27	167	26	68	124	27
PRAHOVA	76.572	3,30	27.247	48.680	67	189	51	72	266	6
SALAJ	23.802	1,03	10.850	12.689	41	114	19	28	61	37
SATU MARE	39.537	1,70	15.350	23.841	43	106	21	42	134	24
SIBIU	45.534	1,96	14.760	30.307	39	123	35	112	158	20
SUCEAVA	56.763	2,45	28.416	27.738	74	223	31	61	220	13
TELEORMAN	27.203	1,17	10.937	15.822	33	169	21	43	178	36
TIMIS	82.323	3,55	17.909	63.727	70	160	38	71	348	4
TULCEA	23.607	1,02	9.524	13.704	37	67	19	44	212	38
VASLUI	28.508	1,23	14.849	13.320	24	119	16	43	137	32
VALCEA	37.203	1,60	16.737	20.019	76	177	42	39	113	25
VRANCEA	28.935	1,25	10.979	17.645	35	117	17	28	114	30
MUN. BUCURESTI	420.208	18,12	46.769	371.865	67	160	116	123	1.108	1
ILFOV	48.160	2,08	7.597	40.231	31	101	21	23	156	18

*) numărul total al comercianților (col 1)

*** Sub 0,01%

**Numărul înmatriculărilor la registrele comerțului,
pe județe și categorii de comercianți,
în perioada Decembrie 1990 - Septembrie 2012**

Județul	Total		din care:							
			PF	Societăți comerciale: 1.577.499				RA	SC	APJ
	Nr.	%		Nr.	SNC	SCS	SRL			
0	1	2	3	4	5	6	7	8	9	10
Total ROMÂNIA	2.319.601	100,00	732.670	32.687	1.636	1.508.762	34.414	1.394	2.150	5.888
ALBA	41.223	1,78	18.894	890	11	20.623	578	38	37	152
ARAD	55.986	2,41	22.971	55	14	31.958	723	30	63	172
ARGES	59.977	2,59	21.923	107	15	36.826	848	31	49	178
BACAU	57.305	2,47	21.984	1.299	4	32.886	765	35	170	162
BIHOR	73.029	3,15	23.381	127	48	48.266	942	40	66	159
BISTRITA-NASAUD	31.496	1,36	14.315	146	26	16.385	436	29	51	108
BOTOSANI	28.642	1,23	14.795	468	1	12.654	463	21	42	198
BRASOV	70.761	3,05	18.855	239	22	50.481	913	50	64	137
BRAILA	32.380	1,40	10.862	376	13	20.406	549	30	42	102
BUZAU	41.246	1,78	13.932	3.747	46	22.692	600	28	46	155
CARAS-SEVERIN	28.110	1,21	11.017	118	9	16.295	477	38	42	114
CALARASI	23.228	1,00	8.322	609	3	13.790	369	18	22	95
CLUJ	106.885	4,61	32.604	2.112	21	70.475	1.388	52	68	165
CONSTANTA	94.408	4,07	22.437	311	23	69.714	1.553	51	103	216
COVASNA	19.654	0,85	8.314	148	4	10.736	314	24	42	72
DAMBOVITA	43.969	1,90	22.056	60	8	21.130	509	30	33	143
DOLJ	62.849	2,71	17.850	1.560	8	42.247	933	40	39	172
GALATI	54.928	2,37	15.333	1.574	6	36.934	876	30	35	140
GIURGIU	19.882	0,86	5.501	35	8	13.875	339	23	16	85
GORJ	28.210	1,22	9.467	29	1	17.937	513	51	27	185
HARGHITA	35.844	1,55	17.052	62	8	18.031	506	24	64	97
HUNEDOARA	47.249	2,04	15.471	1.166	98	29.649	702	42	35	86
IALOMITA	21.335	0,92	8.795	269	12	11.778	355	15	27	84
IASI	78.487	3,38	28.572	508	112	47.934	1.056	34	100	171
MARAMURES	58.675	2,53	26.490	1.928	23	29.399	621	38	46	130
MEHEDINTI	27.635	1,19	12.148	427	3	14.582	347	19	20	89
MURES	56.742	2,45	23.441	37	34	32.271	698	30	70	161
NEAMT	48.421	2,09	19.852	3.293	30	24.294	687	30	67	168
OLT	32.690	1,41	14.112	1.611	1	16.239	507	26	27	167
PRAHOVA	76.572	3,30	27.247	3.122	15	44.931	950	51	67	189
SALAJ	23.802	1,03	10.850	600	4	11.872	302	19	41	114
SATU MARE	39.537	1,70	15.350	283	10	23.238	486	21	43	106
SIBIU	45.534	1,96	14.760	778	50	29.058	691	35	39	123
SUCEAVA	56.763	2,45	28.416	438	8	26.966	607	31	74	223
TELEORMAN	27.203	1,17	10.937	272	399	14.935	437	21	33	169
TIMIS	82.323	3,55	17.909	617	35	62.189	1.305	38	70	160
TULCEA	23.607	1,02	9.524	1.364	114	11.996	486	19	37	67
VASLUI	28.508	1,23	14.849	90	13	12.970	427	16	24	119
VALCEA	37.203	1,60	16.737	364	6	19.288	513	42	76	177
VRANCEA	28.935	1,25	10.979	357	10	16.949	471	17	35	117
MUN. BUCURESTI	420.208	18,12	46.769	1.040	325	364.276	7.455	116	67	160
ILFOV	48.160	2,08	7.597	51	35	39.607	717	21	31	101

**Operațiuni efectuate în registrele comerțului,
pe județe și categorii,
în luna Septembrie 2012**

Județul	Total operațiuni efectuate		din care:					
			Înmatriculări		Mențiuni		Radieri	
	Nr.	%	Nr.	%	Nr.	%	Nr.	%
0	1	2	3	4	5	6	7	8
Total ROMÂNIA	47.999	100,00	9.018	18,79	33.938	70,71	5.043	10,51
ALBA	618	100,00	182	29,45	353	57,12	83	13,43
ARAD	1.068	100,00	200	18,73	770	72,10	98	9,18
ARGES	1.442	100,00	253	17,55	900	62,41	289	20,04
BACAU	1.204	100,00	210	17,44	848	70,43	146	12,13
BIHOR	1.468	100,00	390	26,57	968	65,94	110	7,49
BISTRITA-NASAUD	563	100,00	93	16,52	407	72,29	63	11,19
BOTOSANI	371	100,00	91	24,53	235	63,34	45	12,13
BRASOV	1.457	100,00	298	20,45	1.002	68,77	157	10,78
BRAILA	544	100,00	117	21,51	357	65,62	70	12,87
BUZAU	517	100,00	136	26,31	339	65,57	42	8,12
CARAS-SEVERIN	338	100,00	95	28,11	212	62,72	31	9,17
CALARASI	393	100,00	99	25,19	268	68,19	26	6,62
CLUJ	2.070	100,00	453	21,88	1.364	65,89	253	12,22
CONSTANTA	2.405	100,00	380	15,80	1.771	73,64	254	10,56
COVASNA	363	100,00	50	13,77	261	71,90	52	14,33
DAMBOVITA	689	100,00	183	26,56	410	59,51	96	13,93
DOLJ	1.234	100,00	295	23,91	838	67,91	101	8,18
GALATI	1.427	100,00	234	16,40	1.085	76,03	108	7,57
GIURGIU	575	100,00	99	17,22	371	64,52	105	18,26
GORJ	661	100,00	110	16,64	521	78,82	30	4,54
HARGHITA	460	100,00	104	22,61	281	61,09	75	16,30
HUNEDOARA	797	100,00	168	21,08	542	68,01	87	10,92
IALOMITA	364	100,00	89	24,45	223	61,26	52	14,29
IASI	1.930	100,00	348	18,03	1.398	72,44	184	9,53
MARAMURES	873	100,00	176	20,16	616	70,56	81	9,28
MEHEDINTI	343	100,00	99	28,86	216	62,97	28	8,16
MURES	1.159	100,00	181	15,62	880	75,93	98	8,46
NEAMT	779	100,00	172	22,08	500	64,18	107	13,74
OLT	464	100,00	124	26,72	286	61,64	54	11,64
PRAHOVA	1.554	100,00	347	22,33	1.002	64,48	205	13,19
SALAJ	476	100,00	94	19,75	321	67,44	61	12,82
SATU MARE	657	100,00	144	21,92	446	67,88	67	10,20
SIBIU	1.107	100,00	182	16,44	792	71,54	133	12,01
SUCEAVA	1.107	100,00	206	18,61	715	64,59	186	16,80
TELEORMAN	469	100,00	114	24,31	306	65,25	49	10,45
TIMIS	2.073	100,00	401	19,34	1.482	71,49	190	9,17
TULCEA	665	100,00	70	10,53	524	78,80	71	10,68
VASLUI	481	100,00	68	14,14	281	58,42	132	27,44
VALCEA	724	100,00	126	17,40	503	69,48	95	13,12
VRANCEA	517	100,00	107	20,70	351	67,89	59	11,41
MUN. BUCURESTI	9.909	100,00	1.426	14,39	7.724	77,95	759	7,66
ILFOV	1.684	100,00	304	18,05	1.269	75,36	111	6,59

*** Sub 0,01%

**Numărul de înmatriculări la registrele comerțului,
pe județe și categorii de comercianți,
în luna Septembrie 2012**

Județul	Total		din care:							
			PF	Societăți comerciale: 5.315				RA	SC	APJ
	Nr.	%		Nr.	SNC	SCS	SRL			
0	1	2	3	4	5	6	7	8	9	10
Total ROMÂNIA	9.018	100,00	3.696	0	0	5.300	15	0	5	2
ALBA	182	2,02	120			61			1	
ARAD	200	2,22	80			119	1			
ARGES	253	2,81	91			161	1			
BACAU	210	2,33	95			115				
BIHOR	390	4,32	148			240			2	
BISTRITA-NASAUD	93	1,03	37			56				
BOTOSANI	91	1,01	48			43				
BRASOV	298	3,30	132			165	1			
BRAILA	117	1,30	62			55				
BUZAU	136	1,51	56			79	1			
CARAS-SEVERIN	95	1,05	41			53				1
CALARASI	99	1,10	51			47				1
CLUJ	453	5,02	181			271	1			
CONSTANTA	380	4,21	142			237	1			
COVASNA	50	0,55	27			23				
DAMBOVITA	183	2,03	99			84				
DOLJ	295	3,27	99			196				
GALATI	234	2,59	97			137				
GIURGIU	99	1,10	19			80				
GORJ	110	1,22	51			59				
HARGHITA	104	1,15	51			53				
HUNEDOARA	168	1,86	73			95				
IALOMITA	89	0,99	46			43				
IASI	348	3,86	159			189				
MARAMURES	176	1,95	97			79				
MEHEDINTI	99	1,10	50			48	1			
MURES	181	2,01	88			92			1	
NEAMT	172	1,91	86			86				
OLT	124	1,38	54			70				
PRAHOVA	347	3,85	187			160				
SALAJ	94	1,04	45			49				
SATU MARE	144	1,60	54			90				
SIBIU	182	2,02	103			79				
SUCEAVA	206	2,28	96			110				
TELEORMAN	114	1,26	35			79				
TIMIS	401	4,45	132			269				
TULCEA	70	0,78	23			47				
VASLUI	68	0,75	45			23				
VALCEA	126	1,40	60			66				
VRANCEA	107	1,19	48			59				
MUN. BUCURESTI	1.426	15,81	398			1.019	8		1	
ILFOV	304	3,37	90			214				

**Numărul de înmatriculări la registrele comerțului,
pe județe și surse de proveniență a capitalului,
în luna Septembrie 2012**

Județul	Total		din care:							Ierarhia în funcție de: *
			Capital privat				Capital majoritar de stat		Capital mixt (stat+privat)	
			din care:				din care:		Societăți comerciale	
			PF	Societăți comerciale	SC	APJ	RA	Societăți comerciale	Societăți comerciale	
Nr.	%	Nr.	Nr.	Nr.	Nr.	Nr.	Nr.	Nr.		
0	1	2	3	4	5	6	7	8	9	10
Total ROMÂNIA	9.018	100,00	3.696	5.301	5	2	0	12	2	X
ALBA	182	2,02	120	61	1					17
ARAD	200	2,22	80	120						15
ARGES	253	2,81	91	162						11
BACAU	210	2,33	95	114				1		13
BIHOR	390	4,32	148	239	2				1	4
BISTRITA-NASAUD	93	1,03	37	55				1		37
BOTOSANI	91	1,01	48	42				1		38
BRASOV	298	3,30	132	166						9
BRAILA	117	1,30	62	55						27
BUZAU	136	1,51	56	80						24
CARAS-SEVERIN	95	1,05	41	53		1				35
CALARASI	99	1,10	51	47		1				32
CLUJ	453	5,02	181	272						2
CONSTANTA	380	4,21	142	238						5
COVASNA	50	0,55	27	23						42
DAMBOVITA	183	2,03	99	84						16
DOLJ	295	3,27	99	196						10
GALATI	234	2,59	97	137						12
GIURGIU	99	1,10	19	80						32
GORJ	110	1,22	51	59						29
HARGHITA	104	1,15	51	53						31
HUNEDOARA	168	1,86	73	94				1		22
IALOMITA	89	0,99	46	43						39
IASI	348	3,86	159	189						6
MARAMURES	176	1,95	97	79						20
MEHEDINTI	99	1,10	50	49						32
MURES	181	2,01	88	92	1					19
NEAMT	172	1,91	86	86						21
OLT	124	1,38	54	67				2	1	26
PRAHOVA	347	3,85	187	159				1		7
SALAJ	94	1,04	45	48				1		36
SATU MARE	144	1,60	54	90						23
SIBIU	182	2,02	103	79						17
SUCEAVA	206	2,28	96	110						14
TELEORMAN	114	1,26	35	78				1		28
TIMIS	401	4,45	132	269						3
TULCEA	70	0,78	23	47						40
VASLUI	68	0,75	45	22				1		41
VALCEA	126	1,40	60	64				2		25
VRANCEA	107	1,19	48	59						30
MUN. BUCURESTI	1.426	15,81	398	1.027	1					1
ILFOV	304	3,37	90	214						8

*) numărul total al comercianților (col 1)

*** Sub 0,01%

**Numărul de înmatriculări la registrele comerțului,
pe domenii de activitate* și categorii de comercianți,
în luna Septembrie 2012**

Diviziune CAEN	Domeniul de activitate	Total		din care:							
				PF	Societăți comerciale: 5.315				RA	SC	APJ
		Nr.	%		Nr.	SNC	SCS	SRL			
0	1	2	3	4	5	6	7	8	9	10	11
	Total ROMÂNIA	9.018	100,00	3.696	0	0	5.300	15	0	5	2
1	Agricultură, vanatoare și servicii anexe	247	2,74	148			98				1
2	Silvicultură și exploatare forestieră	41	0,45	11			29			1	
3	Pescuitul și acvacultura	24	0,27	17			7				
5	Extracția cărbunelui superior și inferior										
6	Extracția petrolului brut și a gazelor naturale										
7	Extracția minereurilor metalifere										
8	Alte activități extractive	3	0,03				3				
9	Activități de servicii anexe extracției	1	0,01				1				
10	Industria alimentară	89	0,99	24			65				
11	Fabricarea băuturilor	27	0,30	12			15				
12	Fabricarea produselor din tutun										
13	Fabricarea produselor textile	35	0,39	11			24				
14	Fabricarea articolelor de îmbrăcăminte	112	1,24	42			70				
15	Tăbăcirea și finisarea pieilor; fabricarea articolelor de voiaj și marochinărie, harnașamentelor și încălțăminte; prepararea și vopsirea blănurilor	28	0,31	8			20				
16	Prelucrarea lemnului, fabricarea produselor din lemn și plută, cu excepția mobilei; fabricarea articolelor din paie și din alte materiale vegetale impletite	170	1,89	33			137				
17	Fabricarea hârtiei și a produselor din hârtie	23	0,26	2			21				
18	Tipărire și reproducerea pe suporturi a înregistrărilor	52	0,58	7			45				
19	Fabricarea produselor de cocserie și a produselor obținute din prelucrarea țiteiului										
20	Fabricarea substanțelor și a produselor chimice	11	0,12	1			10				
21	Fabricarea produselor farmaceutice de bază și a preparatelor farmaceutice	2	0,02				1	1			
22	Fabricarea produselor din cauciuc și mase plastice	76	0,84	11			65				
23	Fabricarea altor produse din minerale nemetalice	65	0,72	11			54				
24	Industria metalurgică	6	0,07	1			5				
25	Industria construcțiilor metalice și a produselor din metal, exclusiv mașini, utilaje și instalații	167	1,85	36			131				
26	Fabricarea calculatoarelor și a produselor electronice și optice	7	0,08	2			5				
27	Fabricarea echipamentelor electrice	3	0,03				3				
28	Fabricarea de mașini, utilaje și echipamente n.c.a.	12	0,13				12				
29	Fabricarea autovehiculelor de transport rutier, a remorcilor și semiremorcilor	8	0,09				8				
30	Fabricarea altor mijloace de transport	10	0,11	1			9				
31	Fabricarea de mobilă	63	0,70	6			57				
32	Alte activități industriale n.c.a.	54	0,60	19			34	1			
33	Repararea, întreținerea și instalarea mașinilor și echipamentelor	26	0,29	9			17				
35	Producția și furnizarea de energie electrică și termică, gaze, apă caldă și aer condiționat	153	1,70	1			150	2			
36	Captarea, tratarea și distribuția apei	6	0,07				6				
37	Colectarea și epurarea apelor uzate	1	0,01				1				
38	Colectarea, tratarea și eliminarea deșeurilor; activități de recuperare a materialelor reciclabile	56	0,62	12			44				
39	Activități și servicii de decontaminare	1	0,01				1				
41	Construcții de clădiri	371	4,11	63			308				
42	Lucrări de geniu civil	37	0,41	4			32	1			
43	Lucrări speciale de construcții	385	4,27	168			217				
45	Comerț cu ridicata și cu amănuntul, întreținerea și repararea autovehiculelor și motocicletelor	229	2,54	60			169				
46	Comerț cu ridicata cu excepția comerțului cu autovehicule și motociclete	713	7,91	143			567			2	1
47	Comerț cu amănuntul, cu excepția autovehiculelor și motocicletelor	1.700	18,85	859			841				
49	Transporturi terestre și transporturi prin conducte	510	5,66	137			373				
50	Transporturi pe apă	1	0,01				1				

Diviziune CAEN	Domeniul de activitate	Total		din care:							
				PF	Societăți comerciale: 5.315				RA	SC	APJ
		Nr.	%		Nr.	SNC	SCS	SRL			
0	1	2	3	4	5	6	7	8	9	10	11
	Total ROMÂNIA	9.018	100,00	3.696	0	0	5.300	15	0	5	2
51	Transporturi aeriene	1	0,01				1				
52	Depozitare și activități auxiliare pentru transporturi	43	0,48	9			34				
53	Activități de poștă și de curier	14	0,16	3			11				
55	Hoteluri și alte facilități de cazare	44	0,49	17			27				
56	Restaurante și alte activități de servicii de alimentație	357	3,96	85			272				
58	Activități de editare	35	0,39	10			25				
59	Activități de producție cinematografică, video și de programe de televiziune; înregistrări audio și activități de editare muzicală	45	0,50	18			27				
60	Activități de difuzare și transmitere de programe	4	0,04	2			2				
61	Telecomunicații	11	0,12	1			10				
62	Activități de servicii în tehnologia informației	308	3,42	237			71				
63	Activități de servicii informatice	39	0,43	18			21				
64	Intermedieri financiare, cu excepția activităților de asigurări și ale fondurilor de pensii	27	0,30				24	3			
65	Activități de asigurări, reasigurări și ale fondurilor de pensii (cu excepția celor din sistemul public de asigurări sociale)	3	0,03					3			
66	Activități auxiliare pentru intermedieri financiare, activități de asigurare și fonduri de pensii	122	1,35	82			40				
68	Tranzacții imobiliare	110	1,22	35			73	2			
69	Activități juridice și de contabilitate	57	0,63	28			29				
70	Activități ale direcțiilor (centralelor), birourilor administrative centralizate; activități de management și de consultanță în management	356	3,95	209			147				
71	Activități de arhitectură și inginerie; activități de testări și analiză tehnică	186	2,06	95			91				
72	Cercetare-dezvoltare	14	0,16	7			6	1			
73	Publicitate și activități de studiere a pieței	127	1,41	34			93				
74	Alte activități profesionale, științifice și tehnice	156	1,73	105			51				
75	Activități veterinare	31	0,34				31				
77	Activități de închiriere și leasing	14	0,16	5			9				
78	Activități de servicii privind forța de muncă	47	0,52	9			38				
79	Activități ale agențiilor turistice și a tur-operatorilor; alte servicii de rezervare și asistență turistică	21	0,23	2			19				
80	Activități de investigații și protecție	23	0,26				23				
81	Activități de peisagistică și servicii pentru clădiri	101	1,12	49			50	1		1	
82	Activități de secretariat, servicii suport și alte activități de servicii prestate în principal întreprinderilor	305	3,38	242			63				
84	Administrație publică și apărare; asigurări sociale din sistemul public										
85	Invățământ	206	2,28	155			51				
86	Activități referitoare la sănătatea umană	129	1,43	16			113				
87	Servicii combinate de îngrijire medicală și asistență socială, cu cazare	1	0,01				1				
88	Activități de asistență socială, fără cazare										
90	Activități de creație și interpretare artistică	63	0,70	39			23			1	
91	Activități ale bibliotecilor, arhivelor, muzeelor și alte activități culturale	3	0,03	3							
92	Activități de jocuri de noroc și pariuri	10	0,11	1			9				
93	Activități sportive, recreative și distractive	103	1,14	61			42				
94	Activități asociative diverse										
95	Reparații de calculatoare, de articole personale și de uz gospodăresc	73	0,81	50			23				
96	Alte activități de servicii	302	3,35	208			94				
97	Activități ale gospodăriilor private în calitate de angajator de personal casnic	2	0,02	2							

*) Domeniu de activitate declarat la înmatriculare conform clasificării codului CAEN

**Numărul societăților comerciale înmatriculate
și valoarea capitalului social subscris, pe județe,
în luna Septembrie 2012**

Județul	Total societăți comerciale înmatriculate		Valoarea capitalului social subscris		Valoarea medie a capitalului social subscris pe societate mii Ron
	Nr.	%	mii Ron	%	
0	1	2	3	4	5
Total ROMÂNIA	5.315	100,00	23.350,10	100,00	4,39
ALBA	61	1,15	43,78	0,19	0,72
ARAD	120	2,26	8.064,59	34,54	67,20
ARGES	162	3,05	293,41	1,26	1,81
BACAU	115	2,16	1.813,71	7,77	15,77
BIHOR	240	4,52	62,10	0,27	0,26
BISTRITA-NASAUD	56	1,05	12,00	0,05	0,21
BOTOSANI	43	0,81	11,80	0,05	0,27
BRASOV	166	3,12	259,91	1,11	1,57
BRAILA	55	1,03	42,70	0,18	0,78
BUZAU	80	1,51	69,05	0,30	0,86
CARAS-SEVERIN	53	1,00	42,00	0,18	0,79
CALARASI	47	0,88	280,14	1,20	5,96
CLUJ	272	5,12	773,36	3,31	2,84
CONSTANTA	238	4,48	201,10	0,86	0,84
COVASNA	23	0,43	4,90	0,02	0,21
DAMBOVITA	84	1,58	18,81	0,08	0,22
DOLJ	196	3,69	118,60	0,51	0,61
GALATI	137	2,58	47,11	0,20	0,34
GIURGIU	80	1,51	726,41	3,11	9,08
GORJ	59	1,11	13,40	0,06	0,23
HARGHITA	53	1,00	21,50	0,09	0,41
HUNEDOARA	95	1,79	26,90	0,12	0,28
IALOMITA	43	0,81	9,30	0,04	0,22
IASI	189	3,56	71,82	0,31	0,38
MARAMURES	79	1,49	320,07	1,37	4,05
MEHEDINTI	49	0,92	127,33	0,55	2,60
MURES	92	1,73	21,36	0,09	0,23
NEAMT	86	1,62	19,01	0,08	0,22
OLT	70	1,32	121,78	0,52	1,74
PRAHOVA	160	3,01	5.062,30	21,68	31,64
SALAJ	49	0,92	11,40	0,05	0,23
SATU MARE	90	1,69	39,13	0,17	0,43
SIBIU	79	1,49	144,21	0,62	1,83
SUCEAVA	110	2,07	67,30	0,29	0,61
TELEORMAN	79	1,49	24,71	0,11	0,31
TIMIS	269	5,06	139,25	0,60	0,52
TULCEA	47	0,88	11,81	0,05	0,25
VASLUI	23	0,43	4,60	0,02	0,20
VALCEA	66	1,24	15,40	0,07	0,23
VRANCEA	59	1,11	25,50	0,11	0,43
MUN. BUCURESTI	1.027	19,32	3.636,87	15,58	3,54
ILFOV	214	4,03	529,67	2,27	2,48

Notă: La calculul mediei au fost excluse sucursalele datorită faptului că acestea, conform Legii nr. 31/1990, nu au personalitate juridică.

*** Sub 0,01%

**Numărul societăților comerciale înmatriculate
și valoarea capitalului social subscris, pe forme juridice,
în luna Septembrie 2012**

Forma juridică	Total societăți comerciale înmatriculate		Valoarea capitalului social subscris		Valoarea medie a capitalului social subscris pe societate
	Nr.	%	mii Lei	%	mii Lei
0	1	2	3	4	5
Total ROMÂNIA	5.315	100,00	23.350,10	100,00	4,39
SA	15	0,28	2.672,20	11,44	178,15
SCS	0	***			
SNC	0	***			
SRL	5.300	99,72	20.677,90	88,56	3,90

Notă: La calculul mediei au fost excluse sucursalele datorită faptului că acestea, conform Legii nr. 31/1990, nu au personalitate juridică.

*** Sub 0,01%

Grafic nr. 2

**Valoarea medie a capitalului social subscris pe societate comercială în luna Septembrie 2012
- milioane lei -**

