



MINISTERUL JUSTIȚIEI

OFICIUL NAȚIONAL AL REGISTRULUI COMERȚULUI

București, Bd. Unirii nr. 74, Bl. J3b, tronson II+III, sector 3; Telefon: +40 21 316.08.04, 316.08.10; Fax: +40 21 316.08.03; Cod poștal: 030837

Website: www.onrc.ro; E-mail: onrc@onrc.ro; Cod identificare Fiscală: 14942091

Operațiuni în Registrul Central al Comerțului

SINTEZĂ STATISTICĂ

A DATELOR DIN REGISTRUL CENTRAL AL COMERȚULUI
-la 31 August 2012 – date provizorii-

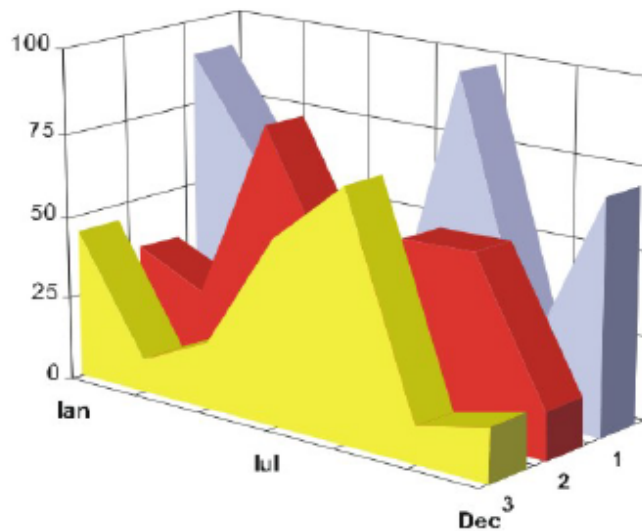

- Numărul 249 -

MINISTERUL JUSTIȚIEI

OFICIUL NAȚIONAL AL REGISTRULUI

COMERȚULUI

- Operațiunile de înmatriculare a comercianților, de mențiuni și radieri se efectuează în temeiul Legii nr.26/1990, republicată, Legii nr 31/1990.
- Prezenta lucrare reflectă evoluția operațiunilor la Oficiul Registrului Comerțului de pe lângă Tribunalul București și la Oficiile Registrului Comerțului de pe lângă tribunalele județene.
- Informațiile din Registrul Central al Comerțului se referă la operațiunile pentru care legea prevede obligația de a fi înregistrate în registrele comerțului ținute de cele 42 de oficii ale registrului comerțului de pe lângă tribunale.

Reproducerea conținutului acestei publicații, integrală sau parțială, în forma originală sau modificată, precum și stocarea într-un sistem de regăsire sau transmiterea sub orice formă și prin orice mijloace sunt interzise fără autorizarea scrisă a Ministerului Justiției – Oficiul Național al Registrului Comerțului.
Utilizarea conținutului acestei publicații, cu titlu explicativ sau justificativ, în articole, studii, cărți este autorizată cu indicarea clară și precisă a sursei.

CUPRINS

1.Precizări.....	4
2.1. Date pentru perioada Decembrie 1990 - August 2012.....	6
Tabel nr. 1 - Operațiuni efectuate pe categorii, în registrele comerțului, în perioada Decembrie 1990 - August 2012, pe total țară și județe, - ponderi ale județelor în totalul pe țară -.....	6
Tabel nr. 2 - Operațiuni efectuate pe categorii, în registrele comerțului, în perioada Decembrie 1990 - August 2012, pe total țară și județe, - ponderi ale categoriilor de operațiuni în totalul fiecărui județ -.....	7
Tabel nr. 3 - Numărul și structura pe ani a înmatriculărilor la registrele comerțului, în perioada Decembrie 1990 - August 2012.....	8
Grafic nr. 1 - Numărul și structura pe ani a înmatriculărilor la registrele comerțului, în perioada Decembrie 1990 - August 2012.....	8
Tabel nr. 4 - Numărul de înmatriculări la registrele comerțului, pe județe și surse de proveniență a capitalului, în perioada Decembrie 1990 - August 2012.....	9
Tabel nr. 5 - Numărul înmatriculărilor la registrele comerțului, pe județe și categorii de comercianți, în perioada Decembrie 1990 - August 2012.....	10
2.2. Date pentru luna August 2012.....	11
Tabel nr. 6 - Operațiuni efectuate în registrele comerțului, pe județe și categorii, în luna August 2012.....	11
Tabel nr. 7 - Numărul de înmatriculări la registrele comerțului, pe județe și categorii de comercianți, în luna August 2012.....	12
Tabel nr. 8 - Numărul de înmatriculări la registrele comerțului, pe județe și surse de proveniență a capitalului, în luna August 2012.....	13
Tabel nr. 9 - Numărul de înmatriculări la registrele comerțului, pe domenii de activitate* și categorii de comercianți, în luna August 2012.....	14
Tabel nr. 10 - Numărul societăților comerciale înmatriculate și valoarea capitalului social subscris, pe județe, în luna August 2012.....	16
Tabel nr. 11 - Numărul societăților comerciale înmatriculate și valoarea capitalului social subscris, pe forme juridice, în luna August 2012.....	17
Grafic nr. 2 - Valoarea medie a capitalului social subscris pe societate comercială în luna August 2012 - milioane lei -.....	17

Precizări

Oficiul Registrului Comerțului este constituit în temeiul Legii nr. 26/1990, republicată cu modificările și completările ulterioare, funcționează ca instituție din decembrie 1990 și este structurat pe două niveluri:

- nivel național reprezentat de Oficiul Național al Registrului Comerțului organizat în subordinea Ministerului Justiției.
- nivel local reprezentat de cele 42 de oficii ale registrului comerțului de pe lângă tribunale, organizate în subordinea Oficiului Național al Registrului Comerțului.

Categoriile de persoane care au obligația înscrierii în registrul comerțului sunt:

- persoanele fizice: persoanele fizice autorizate, întreprinderile individuale și întreprinderile familiale care exercită în mod obișnuit acte de comerț ;
- persoanele juridice reprezentate de: societățile comerciale, societățile și companiile naționale, institutele naționale de cercetare-dezvoltare, regiile autonome, societățile cooperative, cooperativele agricole, organizațiile cooperatiste, grupurile de interes economic, grupurile europene de interes economic, societățile europene, societățile cooperative europene, filialele societăților comerciale având regimul juridic de înființare, funcționare și înmatriculare al formei juridice de societate comercială în care s-au constituit.

Termeni utilizați în grafice și tabele

- Număr societăți comerciale, funcție de tabel, reprezintă: numărul de societăți comerciale constituite în perioada de referință, numărul de societăți comerciale radiate din registrul comerțului. Sunt incluse următoarele forme de organizare: societățile cu răspundere limitată, societățile pe acțiuni, societățile în comandită pe acțiuni, societățile în comandită simplă, societățile în nume colectiv și filialele acestora.
- Valoarea capitalului social subscris:
 - total, exprimat în moneda națională: valoarea capitalului social obținută prin însumarea valorilor subscrise (în numerar și în natură) în moneda națională (lei).
- Regiuni de dezvoltare economică:
 - Nord-Est:* Suceava, Botoșani, Neamț, Iași, Bacău, Vaslui.
 - Sud-Est:* Vrancea, Galați, Buzău, Brăila, Tulcea, Constanța.
 - Sud-Muntenia:* Argeș, Dâmbovița, Prahova, Teleorman, Giurgiu, Călărași, Ialomița.
 - Sud-Vest Oltenia:* Gorj, Vâlcea, Dolj, Mehedinți, Olt.
 - Vest:* Arad, Caraș-Severin, Hunedoara, Timiș.
 - Nord-Vest:* Bihor, Bistrița, Cluj, Satu Mare, Sălaj, Maramureș.
 - Centru:* Alba, Brașov, Covasna, Harghita, Mureș, Sibiu.
 - București-Ilfov:* București, Ilfov.

Codul CAEN – Clasificarea Activităților din Economia Națională aprobată prin HG nr 656/1997, modificată prin Ordinele Președintelui Institutului Național de Statistică nr. 601/2002, și nr. 337/2007, este compatibilă cu clasificarea folosită pe plan internațional în raportările statistice și documentele oficiale. Activitățile sunt clasificate după principiul omogenității, pe secțiuni, diviziuni, grupe și clase.

Abrevieri utilizate

- PF – Persoane fizice; în această categorie sunt incluse următoarele forme de organizare: persoanele fizice și asociațiile familiale înregistrate până la data de 25.04.2008, persoanele fizice autorizate, întreprinderile individuale și întreprinderile familiale.
- SNC – Societate în nume colectiv
- SCS – Societate în comandită simplă
- SCA – Societate în comandită pe acțiuni
- SA – Societate pe acțiuni
- SRL – Societate cu răspundere limitată
- RA – Regie autonomă
- SC – Societate cooperativă
- APJ – Alte persoane juridice, care au obligația înregistrării în registrul comerțului: institutele naționale de cercetare-dezvoltare, grupurile de interes economic, grupurile europene de interes economic, societățile europene, societățile cooperative europene, cooperativele agricole, organizațiile cooperatiste.

Surse de informații

Sistemul informatic unitar al registrului comerțului este proiectat de Oficiul Național al Registrului Comerțului, în conformitate cu prevederile actelor normative în vigoare cu incidență în domeniu. Sursa de informații o constituie registrele comerțului, organizate în sistem computerizat, ținute de oficiile registrului comerțului de pe lângă tribunal.

**Operațiuni efectuate pe categorii, în registrele comerțului,
în perioada Decembrie 1990 - August 2012, pe total țară și județe,
- ponderi ale județelor în totalul pe țară -**

Județul	Total operațiuni efectuate		din care:					
			Înmatriculări		Mențiuni		Radieri	
	Nr.	%	Nr.	%	Nr.	%	Nr.	%
0	1	2	3	4	5	6	7	8
Total ROMÂNIA	15.813.059	100,00	2.310.583	100,00	12.575.727	100,00	926.749	100,00
ALBA	239.216	1,51	41.041	1,78	184.873	1,47	13.302	1,44
ARAD	372.731	2,36	55.786	2,41	293.172	2,33	23.773	2,57
ARGES	383.484	2,43	59.724	2,58	304.906	2,42	18.854	2,03
BACAU	364.662	2,31	57.095	2,47	282.171	2,24	25.396	2,74
BIHOR	478.636	3,03	72.639	3,14	380.457	3,03	25.540	2,76
BISTRITA-NASAUD	194.912	1,23	31.403	1,36	151.590	1,21	11.919	1,29
BOTOSANI	148.681	0,94	28.551	1,24	107.847	0,86	12.283	1,33
BRASOV	605.487	3,83	70.463	3,05	509.480	4,05	25.544	2,76
BRAILA	238.286	1,51	32.263	1,40	195.404	1,55	10.619	1,15
BUZAU	273.369	1,73	41.110	1,78	213.876	1,70	18.383	1,98
CARAS-SEVERIN	179.918	1,14	28.015	1,21	138.974	1,11	12.929	1,40
CALARASI	143.397	0,91	23.129	1,00	110.255	0,88	10.013	1,08
CLUJ	697.634	4,41	106.432	4,61	554.827	4,41	36.375	3,93
CONSTANTA	683.161	4,32	94.028	4,07	548.796	4,36	40.337	4,35
COVASNA	134.407	0,85	19.604	0,85	106.769	0,85	8.034	0,87
DAMBOVITA	227.369	1,44	43.786	1,90	162.858	1,30	20.725	2,24
DOLJ	430.898	2,72	62.554	2,71	343.447	2,73	24.897	2,69
GALATI	402.865	2,55	54.694	2,37	324.799	2,58	23.372	2,52
GIURGIU	126.677	0,80	19.783	0,86	98.903	0,79	7.991	0,86
GORJ	237.304	1,50	28.100	1,22	198.220	1,58	10.984	1,19
HARGHITA	233.959	1,48	35.740	1,55	185.946	1,48	12.273	1,32
HUNEDOARA	316.377	2,00	47.081	2,04	249.379	1,98	19.917	2,15
IALOMITA	143.458	0,91	21.246	0,92	111.739	0,89	10.473	1,13
IASI	531.170	3,36	78.139	3,38	424.145	3,37	28.886	3,12
MARAMURES	336.682	2,13	58.499	2,53	253.032	2,01	25.151	2,71
MEHEDINTI	160.823	1,02	27.536	1,19	121.899	0,97	11.388	1,23
MURES	431.531	2,73	56.561	2,45	350.840	2,79	24.130	2,60
NEAMT	330.512	2,09	48.249	2,09	260.255	2,07	22.008	2,37
OLT	187.324	1,18	32.566	1,41	141.241	1,12	13.517	1,46
PRAHOVA	530.470	3,35	76.225	3,30	422.343	3,36	31.902	3,44
SALAJ	143.794	0,91	23.708	1,03	110.078	0,88	10.008	1,08
SATU MARE	248.214	1,57	39.393	1,70	191.276	1,52	17.545	1,89
SIBIU	344.864	2,18	45.352	1,96	281.562	2,24	17.950	1,94
SUCEAVA	369.936	2,34	56.557	2,45	285.504	2,27	27.875	3,01
TELEORMAN	167.287	1,06	27.089	1,17	130.269	1,04	9.929	1,07
TIMIS	532.044	3,36	81.922	3,55	421.695	3,35	28.427	3,07
TULCEA	184.568	1,17	23.537	1,02	150.484	1,20	10.547	1,14
VASLUI	193.588	1,22	28.440	1,23	151.019	1,20	14.129	1,52
VALCEA	242.220	1,53	37.077	1,60	187.952	1,49	17.191	1,85
VRANCEA	193.194	1,22	28.828	1,25	154.686	1,23	9.680	1,04
MUN. BUCURESTI	3.149.608	19,92	418.782	18,12	2.561.183	20,37	169.643	18,31
ILFOV	278.342	1,76	47.856	2,07	217.576	1,73	12.910	1,39

*** Sub 0,01%

Tabel nr. 2

**Operațiuni efectuate pe categorii, în registrele comerțului,
în perioada Decembrie 1990 - August 2012, pe total țară și județe,
- ponderi ale categoriilor de operațiuni în totalul fiecărui județ -**

Județul	Total operațiuni efectuate		din care:					
	Nr.	%	Înmatriculări		Mențiuni		Radieri	
			Nr.	%	Nr.	%	Nr.	%
0	1	2	3	4	5	6	7	8
Total ROMÂNIA	15.813.059	100,00	2.310.583	14,61	12.575.727	79,53	926.749	5,86
ALBA	239.216	100,00	41.041	17,16	184.873	77,28	13.302	5,56
ARAD	372.731	100,00	55.786	14,97	293.172	78,66	23.773	6,38
ARGES	383.484	100,00	59.724	15,57	304.906	79,51	18.854	4,92
BACAU	364.662	100,00	57.095	15,66	282.171	77,38	25.396	6,96
BIHOR	478.636	100,00	72.639	15,18	380.457	79,49	25.540	5,34
BISTRITA-NASAUD	194.912	100,00	31.403	16,11	151.590	77,77	11.919	6,12
BOTOSANI	148.681	100,00	28.551	19,20	107.847	72,54	12.283	8,26
BRASOV	605.487	100,00	70.463	11,64	509.480	84,14	25.544	4,22
BRAILA	238.286	100,00	32.263	13,54	195.404	82,00	10.619	4,46
BUZAU	273.369	100,00	41.110	15,04	213.876	78,24	18.383	6,72
CARAS-SEVERIN	179.918	100,00	28.015	15,57	138.974	77,24	12.929	7,19
CALARASI	143.397	100,00	23.129	16,13	110.255	76,89	10.013	6,98
CLUJ	697.634	100,00	106.432	15,26	554.827	79,53	36.375	5,21
CONSTANTA	683.161	100,00	94.028	13,76	548.796	80,33	40.337	5,90
COVASNA	134.407	100,00	19.604	14,59	106.769	79,44	8.034	5,98
DAMBOVITA	227.369	100,00	43.786	19,26	162.858	71,63	20.725	9,12
DOLJ	430.898	100,00	62.554	14,52	343.447	79,70	24.897	5,78
GALATI	402.865	100,00	54.694	13,58	324.799	80,62	23.372	5,80
GIURGIU	126.677	100,00	19.783	15,62	98.903	78,07	7.991	6,31
GORJ	237.304	100,00	28.100	11,84	198.220	83,53	10.984	4,63
HARGHITA	233.959	100,00	35.740	15,28	185.946	79,48	12.273	5,25
HUNEDOARA	316.377	100,00	47.081	14,88	249.379	78,82	19.917	6,30
IALOMITA	143.458	100,00	21.246	14,81	111.739	77,89	10.473	7,30
IASI	531.170	100,00	78.139	14,71	424.145	79,85	28.886	5,44
MARAMURES	336.682	100,00	58.499	17,38	253.032	75,15	25.151	7,47
MEHEDINTI	160.823	100,00	27.536	17,12	121.899	75,80	11.388	7,08
MURES	431.531	100,00	56.561	13,11	350.840	81,30	24.130	5,59
NEAMT	330.512	100,00	48.249	14,60	260.255	78,74	22.008	6,66
OLT	187.324	100,00	32.566	17,38	141.241	75,40	13.517	7,22
PRAHOVA	530.470	100,00	76.225	14,37	422.343	79,62	31.902	6,01
SALAJ	143.794	100,00	23.708	16,49	110.078	76,55	10.008	6,96
SATU MARE	248.214	100,00	39.393	15,87	191.276	77,06	17.545	7,07
SIBIU	344.864	100,00	45.352	13,15	281.562	81,64	17.950	5,20
SUCEAVA	369.936	100,00	56.557	15,29	285.504	77,18	27.875	7,54
TELEORMAN	167.287	100,00	27.089	16,19	130.269	77,87	9.929	5,94
TIMIS	532.044	100,00	81.922	15,40	421.695	79,26	28.427	5,34
TULCEA	184.568	100,00	23.537	12,75	150.484	81,53	10.547	5,71
VASLUI	193.588	100,00	28.440	14,69	151.019	78,01	14.129	7,30
VALCEA	242.220	100,00	37.077	15,31	187.952	77,60	17.191	7,10
VRANCEA	193.194	100,00	28.828	14,92	154.686	80,07	9.680	5,01
MUN. BUCURESTI	3.149.608	100,00	418.782	13,30	2.561.183	81,32	169.643	5,39
ILFOV	278.342	100,00	47.856	17,19	217.576	78,17	12.910	4,64

*** Sub 0,01%

Tabel nr. 3

**Numărul și structura pe ani a înmatriculărilor la registrele comerțului,
în perioada Decembrie 1990 - August 2012**

Perioada (anul, luna)	Număr înmatriculări. Nr.	Structura	
		%	
0	1	2	3
Total la 31 August 2012, din care:	2.310.583	100,00	
Perioada 1990-2003	1.119.100	48,43	
Anul 2004	144.284	6,24	
Anul 2005	159.464	6,90	
Anul 2006	135.371	5,86	
Anul 2007	144.728	6,26	
Anul 2008	144.177	6,24	
Anul 2009	116.024	5,02	
Anul 2010	123.148	5,33	
Anul 2011	133.190	5,76	
Anul 2012, din care:	91.097	3,94	100,00
-Ianuarie	7.879		8,65
-Februarie	21.204		23,28
-Martie	14.155		15,54
-Aprilie	9.502		10,43
-Mai	10.209		11,21
-Iunie	8.527		9,36
-Iulie	9.570		10,51
-August	10.051		11,03

Notă: Coloana 2 reprezintă structura anuală a înmatriculărilor; coloana 3 reprezintă structura pe luni în anul curent.

*** Sub 0,01%

Grafic nr. 1

**Numărul și structura pe ani a înmatriculărilor la registrele comerțului, în perioada
Decembrie 1990 - August 2012**

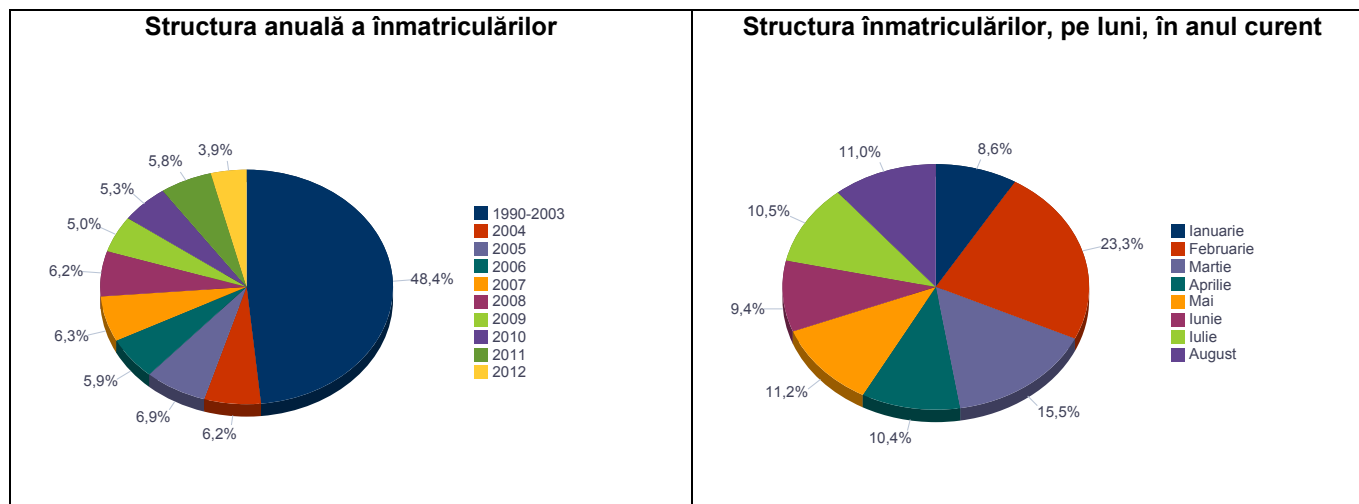

**Numărul de înmatriculări la registrele comerțului, pe județe și
surse de proveniență a capitalului,
în perioada Decembrie 1990 - August 2012**

Județul	Total		din care:							Ierarhia în funcție de: *
			Capital privat				Capital majoritar de stat		Capital mixt (stat+privat)	
			din care:				din care:			
			PF	Societăți comerciale	SC	APJ	RA	Societăți comerciale	Societăți comerciale	
Nr.	%	Nr.	Nr.	Nr.	Nr.	Nr.	Nr.	Nr.		
0	1	2	3	4	5	6	7	8	9	10
Total ROMÂNIA	2.310.583	100,00	728.974	1.561.236	2.145	5.886	1.394	2.404	8.544	X
ALBA	41.041	1,78	18.774	21.833	36	152	38	38	170	23
ARAD	55.786	2,41	22.891	32.258	63	172	30	40	332	15
ARGES	59.724	2,58	21.832	37.447	49	178	31	36	151	10
BACAU	57.095	2,47	21.889	34.572	170	162	35	44	223	12
BIHOR	72.639	3,14	23.233	48.772	64	159	40	63	308	7
BISTRITA-NASAUD	31.403	1,36	14.278	16.798	51	108	29	30	109	29
BOTOSANI	28.551	1,24	14.747	13.250	42	198	21	174	119	31
BRASOV	70.463	3,05	18.723	51.242	64	137	50	83	164	8
BRAILA	32.263	1,40	10.800	21.080	42	102	30	44	165	28
BUZAU	41.110	1,78	13.876	26.830	46	155	28	43	132	22
CARAS-SEVERIN	28.015	1,21	10.976	16.642	42	113	38	66	138	34
CALARASI	23.129	1,00	8.271	14.555	22	94	18	76	93	39
CLUJ	106.432	4,61	32.423	73.420	68	165	52	43	261	2
CONSTANTA	94.028	4,07	22.295	70.777	103	216	51	50	536	3
COVASNA	19.604	0,85	8.287	11.038	42	72	24	32	109	42
DAMBOVITA	43.786	1,90	21.957	21.396	33	143	30	75	152	21
DOLJ	62.554	2,71	17.751	44.290	39	172	40	60	202	9
GALATI	54.694	2,37	15.236	39.056	35	140	30	54	143	16
GIURGIU	19.783	0,86	5.482	13.956	16	85	23	109	112	41
GORJ	28.100	1,22	9.416	18.242	27	185	51	79	100	33
HARGHITA	35.740	1,55	17.001	18.294	64	97	24	31	229	26
HUNEDOARA	47.081	2,04	15.398	31.146	35	86	42	94	280	19
IALOMITA	21.246	0,92	8.749	12.235	27	84	15	47	89	40
IASI	78.139	3,38	28.413	49.005	100	171	34	72	344	5
MARAMURES	58.499	2,53	26.393	31.730	46	130	38	39	123	11
MEHEDINTI	27.536	1,19	12.098	15.186	20	89	19	26	98	35
MURES	56.561	2,45	23.353	32.742	69	161	30	37	169	13
NEAMT	48.249	2,09	19.766	28.023	67	168	30	30	165	17
OLT	32.566	1,41	14.058	18.099	27	167	26	66	123	27
PRAHOVA	76.225	3,30	27.060	48.521	67	189	51	71	266	6
SALAJ	23.708	1,03	10.805	12.641	41	114	19	27	61	37
SATU MARE	39.393	1,70	15.296	23.751	43	106	21	42	134	24
SIBIU	45.352	1,96	14.657	30.228	39	123	35	112	158	20
SUCEAVA	56.557	2,45	28.320	27.628	74	223	31	61	220	14
TELEORMAN	27.089	1,17	10.902	15.744	33	169	21	42	178	36
TIMIS	81.922	3,55	17.777	63.458	70	160	38	71	348	4
TULCEA	23.537	1,02	9.501	13.657	37	67	19	44	212	38
VASLUI	28.440	1,23	14.804	13.298	24	119	16	42	137	32
VALCEA	37.077	1,60	16.677	19.955	76	177	42	37	113	25
VRANCEA	28.828	1,25	10.931	17.586	35	117	17	28	114	30
MUN. BUCURESTI	418.782	18,12	46.371	370.838	66	160	116	123	1.108	1
ILFOV	47.856	2,07	7.507	40.017	31	101	21	23	156	18

*) numărul total al comercianților (col 1)

*** Sub 0,01%

**Numărul înmatriculărilor la registrele comerțului,
pe județe și categorii de comercianți,
în perioada Decembrie 1990 - August 2012**

Județul	Total		din care:							
			PF	Societăți comerciale: 1.572.184				RA	SC	APJ
	Nr.	%		Nr.	SNC	SCS	SRL			
0	1	2	3	4	5	6	7	8	9	10
Total ROMÂNIA	2.310.583	100,00	728.974	32.687	1.636	1.503.462	34.399	1.394	2.145	5.886
ALBA	41.041	1,78	18.774	890	11	20.562	578	38	36	152
ARAD	55.786	2,41	22.891	55	14	31.839	722	30	63	172
ARGES	59.724	2,58	21.832	107	15	36.665	847	31	49	178
BACAU	57.095	2,47	21.889	1.299	4	32.771	765	35	170	162
BIHOR	72.639	3,14	23.233	127	48	48.026	942	40	64	159
BISTRITA-NASAUD	31.403	1,36	14.278	146	26	16.329	436	29	51	108
BOTOSANI	28.551	1,24	14.747	468	1	12.611	463	21	42	198
BRASOV	70.463	3,05	18.723	239	22	50.316	912	50	64	137
BRAILA	32.263	1,40	10.800	376	13	20.351	549	30	42	102
BUZAU	41.110	1,78	13.876	3.747	46	22.613	599	28	46	155
CARAS-SEVERIN	28.015	1,21	10.976	118	9	16.242	477	38	42	113
CALARASI	23.129	1,00	8.271	609	3	13.743	369	18	22	94
CLUJ	106.432	4,61	32.423	2.112	21	70.204	1.387	52	68	165
CONSTANTA	94.028	4,07	22.295	311	23	69.477	1.552	51	103	216
COVASNA	19.604	0,85	8.287	148	4	10.713	314	24	42	72
DAMBOVITA	43.786	1,90	21.957	60	8	21.046	509	30	33	143
DOLJ	62.554	2,71	17.751	1.560	8	42.051	933	40	39	172
GALATI	54.694	2,37	15.236	1.574	6	36.797	876	30	35	140
GIURGIU	19.783	0,86	5.482	35	8	13.795	339	23	16	85
GORJ	28.100	1,22	9.416	29	1	17.878	513	51	27	185
HARGHITA	35.740	1,55	17.001	62	8	17.978	506	24	64	97
HUNEDOARA	47.081	2,04	15.398	1.166	98	29.554	702	42	35	86
IALOMITA	21.246	0,92	8.749	269	12	11.735	355	15	27	84
IASI	78.139	3,38	28.413	508	112	47.745	1.056	34	100	171
MARAMURES	58.499	2,53	26.393	1.928	23	29.320	621	38	46	130
MEHEDINTI	27.536	1,19	12.098	427	3	14.534	346	19	20	89
MURES	56.561	2,45	23.353	37	34	32.179	698	30	69	161
NEAMT	48.249	2,09	19.766	3.293	30	24.208	687	30	67	168
OLT	32.566	1,41	14.058	1.611	1	16.169	507	26	27	167
PRAHOVA	76.225	3,30	27.060	3.122	15	44.771	950	51	67	189
SALAJ	23.708	1,03	10.805	600	4	11.823	302	19	41	114
SATU MARE	39.393	1,70	15.296	283	10	23.148	486	21	43	106
SIBIU	45.352	1,96	14.657	778	50	28.979	691	35	39	123
SUCEAVA	56.557	2,45	28.320	438	8	26.856	607	31	74	223
TELEORMAN	27.089	1,17	10.902	272	399	14.856	437	21	33	169
TIMIS	81.922	3,55	17.777	617	35	61.920	1.305	38	70	160
TULCEA	23.537	1,02	9.501	1.364	114	11.949	486	19	37	67
VASLUI	28.440	1,23	14.804	90	13	12.947	427	16	24	119
VALCEA	37.077	1,60	16.677	364	6	19.222	513	42	76	177
VRANCEA	28.828	1,25	10.931	357	10	16.890	471	17	35	117
MUN. BUCURESTI	418.782	18,12	46.371	1.040	325	363.257	7.447	116	66	160
ILFOV	47.856	2,07	7.507	51	35	39.393	717	21	31	101

Tabel nr. 6

**Operațiuni efectuate în registrele comerțului,
pe județe și categorii,
în luna August 2012**

Județul	Total operațiuni efectuate		din care:					
			Înmatriculări		Mențiuni		Radieri	
	Nr.	%	Nr.	%	Nr.	%	Nr.	%
0	1	2	3	4	5	6	7	8
Total ROMÂNIA	52.309	100,00	10.051	19,21	36.645	70,05	5.613	10,73
ALBA	833	100,00	251	30,13	458	54,98	124	14,89
ARAD	950	100,00	195	20,53	684	72,00	71	7,47
ARGES	1.408	100,00	262	18,61	975	69,25	171	12,14
BACAU	1.245	100,00	263	21,12	787	63,21	195	15,66
BIHOR	1.710	100,00	402	23,51	1.176	68,77	132	7,72
BISTRITA-NASAUD	776	100,00	161	20,75	462	59,54	153	19,72
BOTOSANI	380	100,00	77	20,26	259	68,16	44	11,58
BRASOV	1.803	100,00	318	17,64	1.273	70,60	212	11,76
BRAILA	900	100,00	127	14,11	574	63,78	199	22,11
BUZAU	831	100,00	183	22,02	532	64,02	116	13,96
CARAS-SEVERIN	384	100,00	150	39,06	199	51,82	35	9,11
CALARASI	384	100,00	101	26,30	265	69,01	18	4,69
CLUJ	2.048	100,00	492	24,02	1.310	63,96	246	12,01
CONSTANTA	2.192	100,00	361	16,47	1.658	75,64	173	7,89
COVASNA	326	100,00	79	24,23	206	63,19	41	12,58
DAMBOVITA	698	100,00	190	27,22	424	60,74	84	12,03
DOLJ	1.127	100,00	337	29,90	683	60,60	107	9,49
GALATI	1.733	100,00	236	13,62	1.373	79,23	124	7,16
GIURGIU	563	100,00	95	16,87	441	78,33	27	4,80
GORJ	606	100,00	178	29,37	395	65,18	33	5,45
HARGHITA	535	100,00	117	21,87	352	65,79	66	12,34
HUNEDOARA	1.022	100,00	191	18,69	695	68,00	136	13,31
IALOMITA	321	100,00	92	28,66	189	58,88	40	12,46
IASI	1.957	100,00	432	22,07	1.356	69,29	169	8,64
MARAMURES	957	100,00	250	26,12	621	64,89	86	8,99
MEHEDINTI	451	100,00	157	34,81	269	59,65	25	5,54
MURES	1.263	100,00	206	16,31	877	69,44	180	14,25
NEAMT	862	100,00	194	22,51	553	64,15	115	13,34
OLT	482	100,00	124	25,73	322	66,80	36	7,47
PRAHOVA	2.010	100,00	343	17,06	1.384	68,86	283	14,08
SALAJ	576	100,00	133	23,09	380	65,97	63	10,94
SATU MARE	805	100,00	167	20,75	547	67,95	91	11,30
SIBIU	1.141	100,00	175	15,34	786	68,89	180	15,78
SUCEAVA	1.603	100,00	247	15,41	997	62,20	359	22,40
TELEORMAN	471	100,00	100	21,23	320	67,94	51	10,83
TIMIS	1.928	100,00	396	20,54	1.355	70,28	177	9,18
TULCEA	595	100,00	145	24,37	379	63,70	71	11,93
VASLUI	464	100,00	113	24,35	308	66,38	43	9,27
VALCEA	782	100,00	133	17,01	550	70,33	99	12,66
VRANCEA	500	100,00	105	21,00	345	69,00	50	10,00
MUN. BUCURESTI	10.747	100,00	1.424	13,25	8.547	79,53	776	7,22
ILFOV	1.940	100,00	349	17,99	1.379	71,08	212	10,93

*** Sub 0,01%

**Numărul de înmatriculări la registrele comerțului,
pe județe și categorii de comercianți,
în luna August 2012**

Județul	Total		din care:							
			PF	Societăți comerciale: 5.417				RA	SC	APJ
	Nr.	%		Nr.	SNC	SCS	SRL			
0	1	2	3	4	5	6	7	8	9	10
Total ROMÂNIA	10.051	100,00	4.628	0	0	5.408	9	0	3	3
ALBA	251	2,50	167			83				1
ARAD	195	1,94	87			107	1			
ARGES	262	2,61	120			142				
BACAU	263	2,62	135			127	1			
BIHOR	402	4,00	213			189				
BISTRITA-NASAUD	161	1,60	91			70				
BOTOSANI	77	0,77	36			41				
BRASOV	318	3,16	133			185				
BRAILA	127	1,26	74			53				
BUZAU	183	1,82	80			103				
CARAS-SEVERIN	150	1,49	98			52				
CALARASI	101	1,00	44			57				
CLUJ	492	4,90	201			287	2		2	
CONSTANTA	361	3,59	124			237				
COVASNA	79	0,79	54			25				
DAMBOVITA	190	1,89	125			64			1	
DOLJ	337	3,35	156			180	1			
GALATI	236	2,35	103			133				
GIURGIU	95	0,95	26			69				
GORJ	178	1,77	122			56				
HARGHITA	117	1,16	72			45				
HUNEDOARA	191	1,90	80			111				
IALOMITA	92	0,92	54			38				
IASI	432	4,30	212			219	1			
MARAMURES	250	2,49	139			110				1
MEHEDINTI	157	1,56	96			61				
MURES	206	2,05	109			96	1			
NEAMT	194	1,93	117			77				
OLT	124	1,23	66			58				
PRAHOVA	343	3,41	187			156				
SALAJ	133	1,32	73			60				
SATU MARE	167	1,66	82			85				
SIBIU	175	1,74	90			85				
SUCEAVA	247	2,46	116			130				1
TELEORMAN	100	0,99	43			57				
TIMIS	396	3,94	140			256				
TULCEA	145	1,44	101			44				
VASLUI	113	1,12	65			48				
VALCEA	133	1,32	86			47				
VRANCEA	105	1,04	53			52				
MUN. BUCURESTI	1.424	14,17	371			1.051	2			
ILFOV	349	3,47	87			262				

**Numărul de înmatriculări la registrele comerțului,
pe județe și surse de proveniență a capitalului,
în luna August 2012**

Județul	Total		din care:							Ierarhia în funcție de: *
			Capital privat				Capital majoritar de stat		Capital mixt (stat+privat)	
			din care:				din care:			
			PF	Societăți comerciale	SC	APJ	RA	Societăți comerciale	Societăți comerciale	
Nr.	%	Nr.	Nr.	Nr.	Nr.	Nr.	Nr.	Nr.		
0	1	2	3	4	5	6	7	8	9	10
Total ROMÂNIA	10.051	100,00	4.628	5.400	3	3	0	10	7	X
ALBA	251	2,50	167	83		1				13
ARAD	195	1,94	87	108						18
ARGES	262	2,61	120	140				2		12
BACAU	263	2,62	135	127				1		11
BIHOR	402	4,00	213	188					1	4
BISTRITA-NASAUD	161	1,60	91	70						26
BOTOSANI	77	0,77	36	41						42
BRASOV	318	3,16	133	185						10
BRAILA	127	1,26	74	53						32
BUZAU	183	1,82	80	103						22
CARAS-SEVERIN	150	1,49	98	52						28
CALARASI	101	1,00	44	57						37
CLUJ	492	4,90	201	288	2			1		2
CONSTANTA	361	3,59	124	236				1		6
COVASNA	79	0,79	54	25						41
DAMBOVITA	190	1,89	125	64	1					21
DOLJ	337	3,35	156	180					1	9
GALATI	236	2,35	103	133						16
GIURGIU	95	0,95	26	69						39
GORJ	178	1,77	122	56						23
HARGHITA	117	1,16	72	45						34
HUNEDOARA	191	1,90	80	111						20
IALOMITA	92	0,92	54	37				1		40
IASI	432	4,30	212	219				1		3
MARAMURES	250	2,49	139	109		1			1	14
MEHEDINTI	157	1,56	96	61						27
MURES	206	2,05	109	96					1	17
NEAMT	194	1,93	117	77						19
OLT	124	1,23	66	57				1		33
PRAHOVA	343	3,41	187	156						8
SALAJ	133	1,32	73	60						30
SATU MARE	167	1,66	82	85						25
SIBIU	175	1,74	90	85						24
SUCEAVA	247	2,46	116	130		1				15
TELEORMAN	100	0,99	43	56				1		38
TIMIS	396	3,94	140	255					1	5
TULCEA	145	1,44	101	44						29
VASLUI	113	1,12	65	46					2	35
VALCEA	133	1,32	86	47						30
VRANCEA	105	1,04	53	52						36
MUN. BUCURESTI	1.424	14,17	371	1.053						1
ILFOV	349	3,47	87	261				1		7

*) numărul total al comercianților (col 1)

*** Sub 0,01%

**Numărul de înmatriculări la registrele comerțului,
pe domenii de activitate* și categorii de comercianți,
în luna August 2012**

Diviziune CAEN	Domeniul de activitate	Total		din care:							
				PF	Societăți comerciale: 5.417				RA	SC	APJ
		Nr.	%		Nr.	SNC Nr.	SCS Nr.	SRL Nr.			
0	1	2	3	4	5	6	7	8	9	10	11
	Total ROMÂNIA	10.051	100,00	4.628	0	0	5.408	9	0	3	3
1	Agricultură, vanatoare și servicii anexe	1.061	10,56	967			92				2
2	Silvicultură și exploatare forestieră	62	0,62	17			45				
3	Pescuitul și acvacultura	24	0,24	15			9				
5	Extracția cărbunelui superior și inferior	1					1				
6	Extracția petrolului brut și a gazelor naturale	1					1				
7	Extracția minereurilor metalifere	1					1				
8	Alte activități extractive	7	0,07				7				
9	Activități de servicii anexe extracției	2	0,02	2							
10	Industria alimentară	104	1,03	38			66				
11	Fabricarea băuturilor	24	0,24	6			18				
12	Fabricarea produselor din tutun										
13	Fabricarea produselor textile	22	0,22	11			11				
14	Fabricarea articolelor de îmbrăcăminte	90	0,90	28			62				
15	Tăbăcirea și finisarea pieilor; fabricarea articolelor de voiaj și marochinărie, harnașamentelor și încălțăminte; prepararea și vopsirea blănurilor	17	0,17	1			16				
16	Prelucrarea lemnului, fabricarea produselor din lemn și plută, cu excepția mobilei; fabricarea articolelor din paie și din alte materiale vegetale împletite	152	1,51	28			122			2	
17	Fabricarea hârtiei și a produselor din hârtie	15	0,15				15				
18	Tipărire și reproducerea pe suporturi a înregistrărilor	27	0,27				27				
19	Fabricarea produselor de cocserie și a produselor obținute din prelucrarea țițeiului	1					1				
20	Fabricarea substanțelor și a produselor chimice	10	0,10	1			8	1			
21	Fabricarea produselor farmaceutice de bază și a preparatelor farmaceutice	1					1				
22	Fabricarea produselor din cauciuc și mase plastice	53	0,53	6			47				
23	Fabricarea altor produse din minerale nemetalice	93	0,93	17			76				
24	Industria metalurgică	6	0,06				6				
25	Industria construcțiilor metalice și a produselor din metal, exclusiv mașini, utilaje și instalații	127	1,26	43			84				
26	Fabricarea calculatoarelor și a produselor electronice și optice	9	0,09				9				
27	Fabricarea echipamentelor electrice	7	0,07	1			6				
28	Fabricarea de mașini, utilaje și echipamente n.c.a.	14	0,14	1			13				
29	Fabricarea autovehiculelor de transport rutier, a remorcilor și semiremorcilor	13	0,13	2			11				
30	Fabricarea altor mijloace de transport	10	0,10				10				
31	Fabricarea de mobilă	69	0,69	12			57				
32	Alte activități industriale n.c.a.	53	0,53	19			34				
33	Repararea, întreținerea și instalarea mașinilor și echipamentelor	29	0,29	8			21				
35	Producția și furnizarea de energie electrică și termică, gaze, apă caldă și aer condiționat	134	1,33	1			132	1			
36	Captarea, tratarea și distribuția apei	7	0,07				7				
37	Colectarea și epurarea apelor uzate	2	0,02				2				
38	Colectarea, tratarea și eliminarea deșeurilor; activități de recuperare a materialelor reciclabile	71	0,71	9			62				
39	Activități și servicii de decontaminare										
41	Construcții de clădiri	478	4,76	87			389	2			
42	Lucrări de geniu civil	41	0,41	2			38	1			
43	Lucrări speciale de construcții	452	4,50	202			250				
45	Comerț cu ridicata și cu amănuntul, întreținerea și repararea autovehiculelor și motocicletelor	247	2,46	78			169				
46	Comerț cu ridicata cu excepția comerțului cu autovehicule și motociclete	731	7,27	159			571				1
47	Comerț cu amănuntul, cu excepția autovehiculelor și motocicletelor	1.738	17,29	927			811				
49	Transporturi terestre și transporturi prin conducte	511	5,08	155			356				
50	Transporturi pe apă	2	0,02	1			1				

Diviziune CAEN	Domeniul de activitate	Total		din care:							
				PF	Societăți comerciale: 5.417				RA	SC	APJ
		Nr.	%		SNC	SCS	SRL	SA			
				Nr.	Nr.	Nr.	Nr.	Nr.	Nr.	Nr.	
0	1	2	3	4	5	6	7	8	9	10	11
	Total ROMÂNIA	10.051	100,00	4.628	0	0	5.408	9	0	3	3
51	Transporturi aeriene	1					1				
52	Depozitare și activități auxiliare pentru transporturi	22	0,22	1			21				
53	Activități de poștă și de curier	16	0,16	2			14				
55	Hoteluri și alte facilități de cazare	62	0,62	30			32				
56	Restaurante și alte activități de servicii de alimentație	352	3,50	86			266				
58	Activități de editare	32	0,32	7			25				
59	Activități de producție cinematografică, video și de programe de televiziune; înregistrări audio și activități de editare muzicală	38	0,38	10			28				
60	Activități de difuzare și transmitere de programe	3	0,03				3				
61	Telecomunicații	20	0,20	2			18				
62	Activități de servicii în tehnologia informației	318	3,16	218			99	1			
63	Activități de servicii informatice	60	0,60	17			43				
64	Intermedieri financiare, cu excepția activităților de asigurări și ale fondurilor de pensii	26	0,26				23	3			
65	Activități de asigurări, reasigurări și ale fondurilor de pensii (cu excepția celor din sistemul public de asigurări sociale)										
66	Activități auxiliare pentru intermedieri financiare, activități de asigurare și fonduri de pensii	160	1,59	85			75				
68	Tranzacții imobiliare	109	1,08	40			69				
69	Activități juridice și de contabilitate	55	0,55	28			27				
70	Activități ale direcțiilor (centralelor), birourilor administrative centralizate; activități de management și de consultanță în management	381	3,79	214			167				
71	Activități de arhitectură și inginerie; activități de testări și analiză tehnică	187	1,86	103			84				
72	Cercetare-dezvoltare	14	0,14	8			6				
73	Publicitate și activități de studiere a pieței	85	0,85	23			62				
74	Alte activități profesionale, științifice și tehnice	175	1,74	117			58				
75	Activități veterinare	35	0,35				35				
77	Activități de închiriere și leasing	30	0,30	4			26				
78	Activități de servicii privind forța de muncă	57	0,57	3			54				
79	Activități ale agențiilor turistice și a tur-operatorilor; alte servicii de rezervare și asistență turistică	39	0,39	13			26				
80	Activități de investigații și protecție	31	0,31				31				
81	Activități de peisagistică și servicii pentru clădiri	80	0,80	36			44				
82	Activități de secretariat, servicii suport și alte activități de servicii prestate în principal întreprinderilor	354	3,52	292			62				
84	Administrație publică și apărare; asigurări sociale din sistemul public										
85	Invățământ	135	1,34	68			67				
86	Activități referitoare la sănătatea umană	112	1,11	16			96				
87	Servicii combinate de îngrijire medicală și asistență socială, cu cazare	5	0,05				5				
88	Activități de asistență socială, fără cazare	2	0,02	1			1				
90	Activități de creație și interpretare artistică	56	0,56	38			17			1	
91	Activități ale bibliotecilor, arhivelor, muzeelor și alte activități culturale	3	0,03	1			2				
92	Activități de jocuri de noroc și pariuri	10	0,10	1			9				
93	Activități sportive, recreative și distractive	101	1,00	68			33				
94	Activități asociative diverse										
95	Reparații de calculatoare, de articole personale și de uz gospodăresc	62	0,62	39			23				
96	Alte activități de servicii	304	3,02	213			91				
97	Activități ale gospodăriilor private în calitate de angajator de personal casnic										

*) Domeniu de activitate declarat la înmatriculare conform clasificării codului CAEN

**Numărul societăților comerciale înmatriculate
și valoarea capitalului social subscris, pe județe,
în luna August 2012**

Județul	Total societăți comerciale înmatriculate		Valoarea capitalului social subscris		Valoarea medie a capitalului social subscris pe societate mii Ron
	Nr.	%	mii Ron	%	
0	1	2	3	4	5
Total ROMÂNIA	5.417	100,00	10.357,08	100,00	1,91
ALBA	83	1,53	15,94	0,15	0,19
ARAD	108	1,99	490,01	4,73	4,54
ARGES	142	2,62	84,80	0,82	0,60
BACAU	128	2,36	25,34	0,24	0,20
BIHOR	189	3,49	243,72	2,35	1,29
BISTRITA-NASAUD	70	1,29	16,61	0,16	0,24
BOTOSANI	41	0,76	4.715,60	45,53	115,01
BRASOV	185	3,42	91,10	0,88	0,49
BRAILA	53	0,98	41,50	0,40	0,78
BUZAU	103	1,90	62,70	0,61	0,61
CARAS-SEVERIN	52	0,96	29,62	0,29	0,57
CALARASI	57	1,05	11,70	0,11	0,21
CLUJ	289	5,34	287,25	2,77	0,99
CONSTANTA	237	4,38	129,25	1,25	0,55
COVASNA	25	0,46	5,02	0,05	0,20
DAMBOVITA	64	1,18	78,70	0,76	1,23
DOLJ	181	3,34	57,04	0,55	0,32
GALATI	133	2,46	84,23	0,81	0,63
GIURGIU	69	1,27	58,20	0,56	0,84
GORJ	56	1,03	28,40	0,27	0,51
HARGHITA	45	0,83	13,90	0,13	0,31
HUNEDOARA	111	2,05	25,60	0,25	0,23
IALOMITA	38	0,70	39,30	0,38	1,03
IASI	220	4,06	244,44	2,36	1,11
MARAMURES	110	2,03	50,80	0,49	0,46
MEHEDINTI	61	1,13	11,06	0,11	0,18
MURES	97	1,79	356,31	3,44	3,67
NEAMT	77	1,42	26,30	0,25	0,34
OLT	58	1,07	11,70	0,11	0,20
PRAHOVA	156	2,88	139,30	1,34	0,89
SALAJ	60	1,11	28,22	0,27	0,47
SATU MARE	85	1,57	19,90	0,19	0,23
SIBIU	85	1,57	74,58	0,72	0,88
SUCEAVA	130	2,40	34,21	0,33	0,26
TELEORMAN	57	1,05	63,60	0,61	1,12
TIMIS	256	4,73	96,42	0,93	0,38
TULCEA	44	0,81	14,90	0,14	0,34
VASLUI	48	0,89	10,30	0,10	0,21
VALCEA	47	0,87	24,21	0,23	0,52
VRANCEA	52	0,96	18,41	0,18	0,35
MUN. BUCURESTI	1.053	19,44	2.125,70	20,52	2,02
ILFOV	262	4,84	371,20	3,58	1,42

Notă: La calculul mediei au fost excluse sucursalele datorită faptului că acestea, conform Legii nr. 31/1990, nu au personalitate juridică.

*** Sub 0,01%

**Numărul societăților comerciale înmatriculate
și valoarea capitalului social subscris, pe forme juridice,
în luna August 2012**

Forma juridică	Total societăți comerciale înmatriculate		Valoarea capitalului social subscris		Valoarea medie a capitalului social subscris pe societate
	Nr.	%	mii Lei	%	mii Lei
0	1	2	3	4	5
Total ROMÂNIA	5.417	100,00	10.357,08	100,00	1,91
SA	9	0,17	643,94	6,22	71,55
SCS	0	***			
SNC	0	***			
SRL	5.408	99,83	9.713,14	93,78	1,80

Notă: La calculul mediei au fost excluse sucursalele datorită faptului că acestea, conform Legii nr. 31/1990, nu au personalitate juridică.

*** Sub 0,01%

Grafic nr. 2

**Valoarea medie a capitalului social subscris pe societate comercială în luna August 2012
- milioane lei -**

