



MINISTERUL JUSTIȚIEI

OFICIUL NAȚIONAL AL REGISTRULUI COMERȚULUI

București, Bd. Unirii nr. 74, Bl. J3b, tronson II+III, sector 3; Telefon: +40 21 316.08.04, 316.08.10; Fax: +40 21 316.08.03; Cod poștal: 030837

Website: [www.onrc.ro](http://www.onrc.ro); E-mail: [onrc@onrc.ro](mailto:onrc@onrc.ro); Cod identificare Fiscală: 14942091

# OPERAȚIUNI ÎN REGISTRUL CENTRAL AL COMERȚULUI

## SINTEZĂ STATISTICĂ

A DATELOR DIN REGISTRUL CENTRAL AL COMERȚULUI  
-la 31 Iulie 2012 – date provizorii-

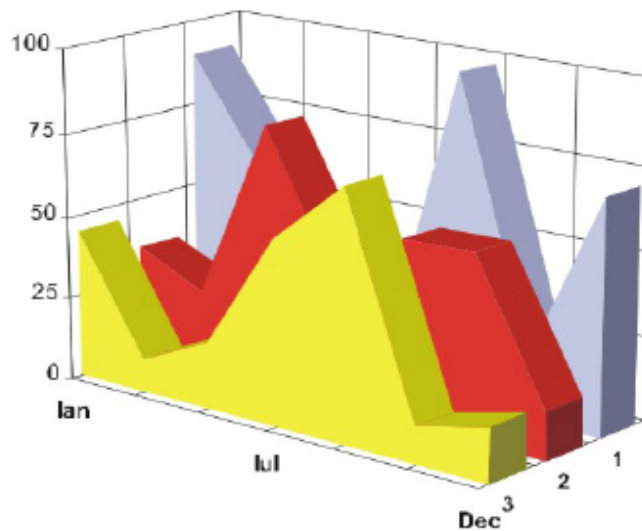

- Numărul 248 -

# MINISTERUL JUSTIȚIEI

## OFICIUL NAȚIONAL AL REGISTRULUI

### COMERȚULUI

- Operațiunile de înmatriculare a comercianților, de mențiuni și radieri se efectuează în temeiul Legii nr.26/1990, republicată, Legii nr 31/1990.
- Prezenta lucrare reflectă evoluția operațiunilor la Oficiul Registrului Comerțului de pe lângă Tribunalul București și la Oficiile Registrului Comerțului de pe lângă tribunalele județene.
- Informațiile din Registrul Central al Comerțului se referă la operațiunile pentru care legea prevede obligația de a fi înregistrate în registrele comerțului ținute de cele 42 de oficii ale registrului comerțului de pe lângă tribunale.

**Reproducerea** conținutului acestei publicații, integrală sau parțială, în forma originală sau modificată, precum și stocarea într-un sistem de regăsire sau transmiterea sub orice formă și prin orice mijloace sunt interzise fără autorizarea scrisă a Ministerului Justiției – Oficiul Național al Registrului Comerțului.  
**Utilizarea** conținutului acestei publicații, cu titlu explicativ sau justificativ, în articole, studii, cărți este autorizată cu indicarea clară și precisă a sursei.

## CUPRINS

1.Precizări.....	4
2.1. Date pentru perioada Decembrie 1990 - Iulie 2012.....	6
Tabel nr. 1 - Operațiuni efectuate pe categorii, în registrele comerțului, în perioada Decembrie 1990 - Iulie 2012, pe total țară și județe, - ponderi ale județelor în totalul pe țară -.....	6
Tabel nr. 2 - Operațiuni efectuate pe categorii, în registrele comerțului, în perioada Decembrie 1990 - Iulie 2012, pe total țară și județe, - ponderi ale categoriilor de operațiuni în totalul fiecărui județ -.....	7
Tabel nr. 3 - Numărul și structura pe ani a înmatriculărilor la registrele comerțului, în perioada Decembrie 1990 - Iulie 2012.....	8
Grafic nr. 1 - Numărul și structura pe ani a înmatriculărilor la registrele comerțului, în perioada Decembrie 1990 - Iulie 2012.....	8
Tabel nr. 4 - Numărul de înmatriculări la registrele comerțului, pe județe și surse de proveniență a capitalului, în perioada Decembrie 1990 - Iulie 2012.....	9
Tabel nr. 5 - Numărul înmatriculărilor la registrele comerțului, pe județe și categorii de comercianți, în perioada Decembrie 1990 - Iulie 2012.....	10
2.2. Date pentru luna Iulie 2012.....	11
Tabel nr. 6 - Operațiuni efectuate în registrele comerțului, pe județe și categorii, în luna Iulie 2012.....	11
Tabel nr. 7 - Numărul de înmatriculări la registrele comerțului, pe județe și categorii de comercianți, în luna Iulie 2012.....	12
Tabel nr. 8 - Numărul de înmatriculări la registrele comerțului, pe județe și surse de proveniență a capitalului, în luna Iulie 2012.....	13
Tabel nr. 9 - Numărul de înmatriculări la registrele comerțului, pe domenii de activitate* și categorii de comercianți, în luna Iulie 2012.....	14
Tabel nr. 10 - Numărul societăților comerciale înmatriculate și valoarea capitalului social subscris, pe județe, în luna Iulie 2012.....	16
Tabel nr. 11 - Numărul societăților comerciale înmatriculate și valoarea capitalului social subscris, pe forme juridice, în luna Iulie 2012.....	17
Grafic nr. 2 - Valoarea medie a capitalului social subscris pe societate comercială în luna Iulie 2012 - milioane lei -.....	17

## Precizări

**Oficiul Registrului Comerțului** este constituit în temeiul Legii nr. 26/1990, republicată cu modificările și completările ulterioare, funcționează ca instituție din decembrie 1990 și este structurat pe două niveluri:

- nivel național reprezentat de Oficiul Național al Registrului Comerțului organizat în subordinea Ministerului Justiției.
- nivel local reprezentat de cele 42 de oficii ale registrului comerțului de pe lângă tribunale, organizate în subordinea Oficiului Național al Registrului Comerțului.

**Categoriile de persoane** care au obligația înscrierii în registrul comerțului sunt:

- persoanele fizice: persoanele fizice autorizate, întreprinderile individuale și întreprinderile familiale care exercită în mod obișnuit acte de comerț ;
- persoanele juridice reprezentate de: societățile comerciale, societățile și companiile naționale, institutele naționale de cercetare-dezvoltare, regiile autonome, societățile cooperative, cooperativele agricole, organizațiile cooperatiste, grupurile de interes economic, grupurile europene de interes economic, societățile europene, societățile cooperative europene, filialele societăților comerciale având regimul juridic de înființare, funcționare și înmatriculare al formei juridice de societate comercială în care s-au constituit.

### **Termeni utilizați în grafice și tabele**

- Număr societăți comerciale, funcție de tabel, reprezintă: numărul de societăți comerciale constituite în perioada de referință, numărul de societăți comerciale radiate din registrul comerțului. Sunt incluse următoarele forme de organizare: societățile cu răspundere limitată, societățile pe acțiuni, societățile în comandită pe acțiuni, societățile în comandită simplă, societățile în nume colectiv și filialele acestora.
- Valoarea capitalului social subscris:
  - total, exprimat în moneda națională: valoarea capitalului social obținută prin însumarea valorilor subscrise (în numerar și în natură) în moneda națională (lei).
- Regiuni de dezvoltare economică:
  - Nord-Est:* Suceava, Botoșani, Neamț, Iași, Bacău, Vaslui.
  - Sud-Est:* Vrancea, Galați, Buzău, Brăila, Tulcea, Constanța.
  - Sud-Muntenia:* Argeș, Dâmbovița, Prahova, Teleorman, Giurgiu, Călărași, Ialomița.
  - Sud-Vest Oltenia:* Gorj, Vâlcea, Dolj, Mehedinți, Olt.
  - Vest:* Arad, Caraș-Severin, Hunedoara, Timiș.
  - Nord-Vest:* Bihor, Bistrița, Cluj, Satu Mare, Sălaj, Maramureș.
  - Centru:* Alba, Brașov, Covasna, Harghita, Mureș, Sibiu.
  - București-Ilfov:* București, Ilfov.

**Codul CAEN** – Clasificarea Activităților din Economia Națională aprobată prin HG nr 656/1997, modificată prin Ordinele Președintelui Institutului Național de Statistică nr. 601/2002, și nr. 337/2007, este compatibilă cu clasificarea folosită pe plan internațional în raportările statistice și documentele oficiale. Activitățile sunt clasificate după principiul omogenității, pe secțiuni, diviziuni, grupe și clase.

## **Abrevieri utilizate**

- PF – Persoane fizice; în această categorie sunt incluse următoarele forme de organizare: persoanele fizice și asociațiile familiale înregistrate până la data de 25.04.2008, persoanele fizice autorizate, întreprinderile individuale și întreprinderile familiale.
- SNC – Societate în nume colectiv
- SCS – Societate în comandită simplă
- SCA – Societate în comandită pe acțiuni
- SA – Societate pe acțiuni
- SRL – Societate cu răspundere limitată
- RA – Regie autonomă
- SC – Societate cooperativă
- APJ – Alte persoane juridice, care au obligația înregistrării în registrul comerțului: institutelor naționale de cercetare-dezvoltare, grupurile de interes economic, grupurile europene de interes economic, societățile europene, societățile cooperative europene, cooperativele agricole, organizațiile cooperatiste.

## **Surse de informații**

Sistemul informatic unitar al registrului comerțului este proiectat de Oficiul Național al Registrului Comerțului, în conformitate cu prevederile actelor normative în vigoare cu incidență în domeniu. Sursa de informații o constituie registrele comerțului, organizate în sistem computerizat, ținute de oficiile registrului comerțului de pe lângă tribunal.

Tabel nr. 1

**Operațiuni efectuate pe categorii, în registrele comerțului,  
în perioada Decembrie 1990 - Iulie 2012, pe total țară și județe,  
- ponderi ale județelor în totalul pe țară -**

Județul	Total operațiuni efectuate		din care:					
			Înmatriculări		Mențiuni		Radieri	
	Nr.	%	Nr.	%	Nr.	%	Nr.	%
0	1	2	3	4	5	6	7	8
<b>Total ROMÂNIA</b>	<b>15.760.750</b>	<b>100,00</b>	<b>2.300.532</b>	<b>100,00</b>	<b>12.539.082</b>	<b>100,00</b>	<b>921.136</b>	<b>100,00</b>
ALBA	238.383	1,51	40.790	1,77	184.415	1,47	13.178	1,43
ARAD	371.781	2,36	55.591	2,42	292.488	2,33	23.702	2,57
ARGES	382.076	2,42	59.462	2,58	303.931	2,42	18.683	2,03
BACAU	363.417	2,31	56.832	2,47	281.384	2,24	25.201	2,74
BIHOR	476.926	3,03	72.237	3,14	379.281	3,02	25.408	2,76
BISTRITA-NASAUD	194.136	1,23	31.242	1,36	151.128	1,21	11.766	1,28
BOTOSANI	148.301	0,94	28.474	1,24	107.588	0,86	12.239	1,33
BRASOV	603.684	3,83	70.145	3,05	508.207	4,05	25.332	2,75
BRAILA	237.386	1,51	32.136	1,40	194.830	1,55	10.420	1,13
BUZAU	272.538	1,73	40.927	1,78	213.344	1,70	18.267	1,98
CARAS-SEVERIN	179.534	1,14	27.865	1,21	138.775	1,11	12.894	1,40
CALARASI	143.013	0,91	23.028	1,00	109.990	0,88	9.995	1,09
CLUJ	695.586	4,41	105.940	4,61	553.517	4,41	36.129	3,92
CONSTANTA	680.969	4,32	93.667	4,07	547.138	4,36	40.164	4,36
COVASNA	134.081	0,85	19.525	0,85	106.563	0,85	7.993	0,87
DAMBOVITA	226.671	1,44	43.596	1,90	162.434	1,30	20.641	2,24
DOLJ	429.771	2,73	62.217	2,70	342.764	2,73	24.790	2,69
GALATI	401.132	2,55	54.458	2,37	323.426	2,58	23.248	2,52
GIURGIU	126.114	0,80	19.688	0,86	98.462	0,79	7.964	0,86
GORJ	236.698	1,50	27.922	1,21	197.825	1,58	10.951	1,19
HARGHITA	233.424	1,48	35.623	1,55	185.594	1,48	12.207	1,33
HUNEDOARA	315.355	2,00	46.890	2,04	248.684	1,98	19.781	2,15
IALOMITA	143.137	0,91	21.154	0,92	111.550	0,89	10.433	1,13
IASI	529.213	3,36	77.707	3,38	422.789	3,37	28.717	3,12
MARAMURES	335.725	2,13	58.249	2,53	252.411	2,01	25.065	2,72
MEHEDINTI	160.372	1,02	27.379	1,19	121.630	0,97	11.363	1,23
MURES	430.268	2,73	56.355	2,45	349.963	2,79	23.950	2,60
NEAMT	329.650	2,09	48.055	2,09	259.702	2,07	21.893	2,38
OLT	186.842	1,19	32.442	1,41	140.919	1,12	13.481	1,46
PRAHOVA	528.460	3,35	75.882	3,30	420.959	3,36	31.619	3,43
SALAJ	143.218	0,91	23.575	1,02	109.698	0,87	9.945	1,08
SATU MARE	247.409	1,57	39.226	1,71	190.729	1,52	17.454	1,89
SIBIU	343.723	2,18	45.177	1,96	280.776	2,24	17.770	1,93
SUCEAVA	368.333	2,34	56.310	2,45	284.507	2,27	27.516	2,99
TELEORMAN	166.816	1,06	26.989	1,17	129.949	1,04	9.878	1,07
TIMIS	530.116	3,36	81.526	3,54	420.340	3,35	28.250	3,07
TULCEA	183.973	1,17	23.392	1,02	150.105	1,20	10.476	1,14
VASLUI	193.124	1,23	28.327	1,23	150.711	1,20	14.086	1,53
VALCEA	241.438	1,53	36.944	1,61	187.402	1,49	17.092	1,86
VRANCEA	192.694	1,22	28.723	1,25	154.341	1,23	9.630	1,05
MUN. BUCURESTI	3.138.861	19,92	417.358	18,14	2.552.636	20,36	168.867	18,33
ILFOV	276.402	1,75	47.507	2,07	216.197	1,72	12.698	1,38

\*\*\* Sub 0,01%

Tabel nr. 2

**Operațiuni efectuate pe categorii, în registrele comerțului,  
în perioada Decembrie 1990 - Iulie 2012, pe total țară și județe,  
- ponderi ale categoriilor de operațiuni în totalul fiecărui județ -**

Județul	Total operațiuni efectuate		din care:					
	Nr.	%	Înmatriculări		Mențiuni		Radieri	
			Nr.	%	Nr.	%	Nr.	%
0	1	2	3	4	5	6	7	8
<b>Total ROMÂNIA</b>	<b>15.760.750</b>	<b>100,00</b>	<b>2.300.532</b>	<b>14,60</b>	<b>12.539.082</b>	<b>79,56</b>	<b>921.136</b>	<b>5,84</b>
ALBA	238.383	100,00	40.790	17,11	184.415	77,36	13.178	5,53
ARAD	371.781	100,00	55.591	14,95	292.488	78,67	23.702	6,38
ARGES	382.076	100,00	59.462	15,56	303.931	79,55	18.683	4,89
BACAU	363.417	100,00	56.832	15,64	281.384	77,43	25.201	6,93
BIHOR	476.926	100,00	72.237	15,15	379.281	79,53	25.408	5,33
BISTRITA-NASAUD	194.136	100,00	31.242	16,09	151.128	77,85	11.766	6,06
BOTOSANI	148.301	100,00	28.474	19,20	107.588	72,55	12.239	8,25
BRASOV	603.684	100,00	70.145	11,62	508.207	84,18	25.332	4,20
BRAILA	237.386	100,00	32.136	13,54	194.830	82,07	10.420	4,39
BUZAU	272.538	100,00	40.927	15,02	213.344	78,28	18.267	6,70
CARAS-SEVERIN	179.534	100,00	27.865	15,52	138.775	77,30	12.894	7,18
CALARASI	143.013	100,00	23.028	16,10	109.990	76,91	9.995	6,99
CLUJ	695.586	100,00	105.940	15,23	553.517	79,58	36.129	5,19
CONSTANTA	680.969	100,00	93.667	13,75	547.138	80,35	40.164	5,90
COVASNA	134.081	100,00	19.525	14,56	106.563	79,48	7.993	5,96
DAMBOVITA	226.671	100,00	43.596	19,23	162.434	71,66	20.641	9,11
DOLJ	429.771	100,00	62.217	14,48	342.764	79,76	24.790	5,77
GALATI	401.132	100,00	54.458	13,58	323.426	80,63	23.248	5,80
GIURGIU	126.114	100,00	19.688	15,61	98.462	78,07	7.964	6,31
GORJ	236.698	100,00	27.922	11,80	197.825	83,58	10.951	4,63
HARGHITA	233.424	100,00	35.623	15,26	185.594	79,51	12.207	5,23
HUNEDOARA	315.355	100,00	46.890	14,87	248.684	78,86	19.781	6,27
IALOMITA	143.137	100,00	21.154	14,78	111.550	77,93	10.433	7,29
IASI	529.213	100,00	77.707	14,68	422.789	79,89	28.717	5,43
MARAMURES	335.725	100,00	58.249	17,35	252.411	75,18	25.065	7,47
MEHEDINTI	160.372	100,00	27.379	17,07	121.630	75,84	11.363	7,09
MURES	430.268	100,00	56.355	13,10	349.963	81,34	23.950	5,57
NEAMT	329.650	100,00	48.055	14,58	259.702	78,78	21.893	6,64
OLT	186.842	100,00	32.442	17,36	140.919	75,42	13.481	7,22
PRAHOVA	528.460	100,00	75.882	14,36	420.959	79,66	31.619	5,98
SALAJ	143.218	100,00	23.575	16,46	109.698	76,60	9.945	6,94
SATU MARE	247.409	100,00	39.226	15,85	190.729	77,09	17.454	7,05
SIBIU	343.723	100,00	45.177	13,14	280.776	81,69	17.770	5,17
SUCEAVA	368.333	100,00	56.310	15,29	284.507	77,24	27.516	7,47
TELEORMAN	166.816	100,00	26.989	16,18	129.949	77,90	9.878	5,92
TIMIS	530.116	100,00	81.526	15,38	420.340	79,29	28.250	5,33
TULCEA	183.973	100,00	23.392	12,71	150.105	81,59	10.476	5,69
VASLUI	193.124	100,00	28.327	14,67	150.711	78,04	14.086	7,29
VALCEA	241.438	100,00	36.944	15,30	187.402	77,62	17.092	7,08
VRANCEA	192.694	100,00	28.723	14,91	154.341	80,10	9.630	5,00
MUN. BUCURESTI	3.138.861	100,00	417.358	13,30	2.552.636	81,32	168.867	5,38
ILFOV	276.402	100,00	47.507	17,19	216.197	78,22	12.698	4,59

\*\*\* Sub 0,01%

**Numărul și structura pe ani a înmatriculărilor la registrele comerțului,  
în perioada Decembrie 1990 - Iulie 2012**

Perioada (anul, luna)	Număr înmatriculări. Nr.	Structura	
		%	
0	1	2	3
<b>Total la 31 Iulie 2012, din care:</b>	<b>2.300.532</b>	<b>100,00</b>	
<b>Perioada 1990-2003</b>	<b>1.119.100</b>	48,65	
<b>Anul 2004</b>	<b>144.284</b>	6,27	
<b>Anul 2005</b>	<b>159.464</b>	6,93	
<b>Anul 2006</b>	<b>135.371</b>	5,88	
<b>Anul 2007</b>	<b>144.728</b>	6,29	
<b>Anul 2008</b>	<b>144.177</b>	6,27	
<b>Anul 2009</b>	<b>116.024</b>	5,04	
<b>Anul 2010</b>	<b>123.148</b>	5,35	
<b>Anul 2011</b>	<b>133.190</b>	5,79	
<b>Anul 2012, din care:</b>	<b>81.046</b>	3,52	<b>100,00</b>
-Ianuarie	7.879		9,72
-Februarie	21.204		26,16
-Martie	14.155		17,47
-Aprilie	9.502		11,72
-Mai	10.209		12,60
-Iunie	8.527		10,52
-Iulie	9.570		11,81

**Notă:** Coloana 2 reprezintă structura anuală a înmatriculărilor; coloana 3 reprezintă structura pe luni în anul current.

\*\*\* Sub 0,01%

Grafic nr. 1

**Numărul și structura pe ani a înmatriculărilor la registrele comerțului, în perioada  
Decembrie 1990 - Iulie 2012**

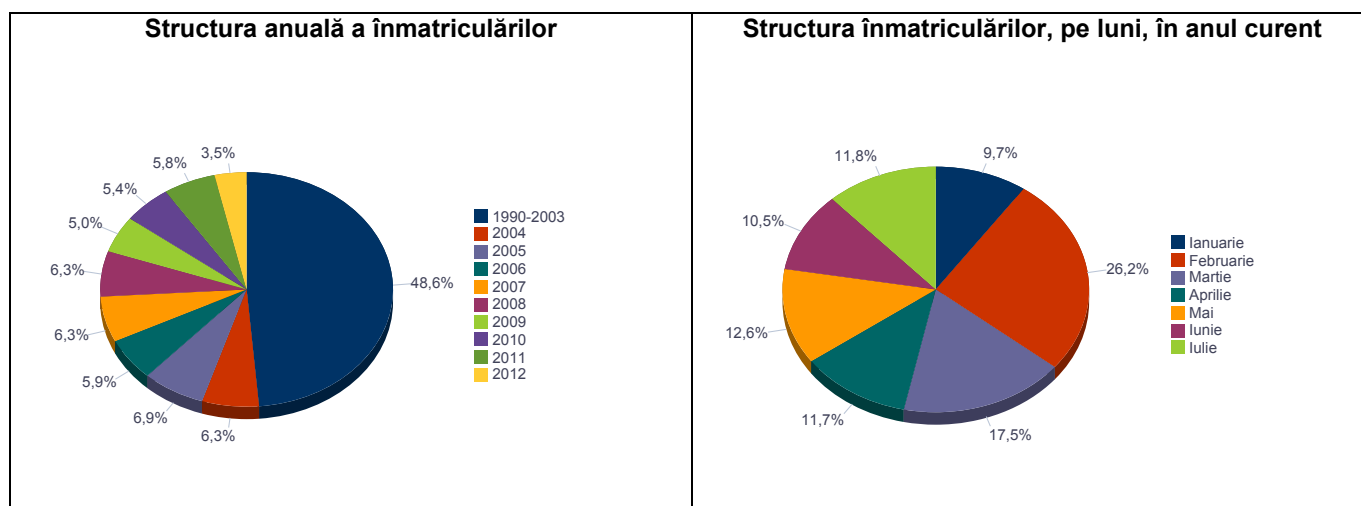



**Numărul de înmatriculări la registrele comerțului, pe județe și  
surse de proveniență a capitalului,  
în perioada Decembrie 1990 - Iulie 2012**

Județul	Total		din care:							Ierarhia în funcție de: *
			Capital privat				Capital majoritar de stat		Capital mixt (stat+privat)	
			din care:				din care:			
			PF	Societăți comerciale	SC	APJ	RA	Societăți comerciale	Societăți comerciale	
Nr.	%	Nr.	Nr.	Nr.	Nr.	Nr.	Nr.	Nr.		
0	1	2	3	4	5	6	7	8	9	10
<b>Total ROMANIA</b>	<b>2.300.532</b>	<b>100,00</b>	<b>724.346</b>	<b>1.555.836</b>	<b>2.142</b>	<b>5.883</b>	<b>1.394</b>	<b>2.394</b>	<b>8.537</b>	<b>X</b>
ALBA	40.790	1,77	18.607	21.750	36	151	38	38	170	23
ARAD	55.591	2,42	22.804	32.150	63	172	30	40	332	15
ARGES	59.462	2,58	21.712	37.307	49	178	31	34	151	10
BACAU	56.832	2,47	21.754	34.445	170	162	35	43	223	12
BIHOR	72.237	3,14	23.020	48.584	64	159	40	63	307	7
BISTRITA-NASAUD	31.242	1,36	14.187	16.728	51	108	29	30	109	29
BOTOSANI	28.474	1,24	14.711	13.209	42	198	21	174	119	31
BRASOV	70.145	3,05	18.590	51.057	64	137	50	83	164	8
BRAILA	32.136	1,40	10.726	21.027	42	102	30	44	165	28
BUZAU	40.927	1,78	13.796	26.727	46	155	28	43	132	22
CARAS-SEVERIN	27.865	1,21	10.878	16.590	42	113	38	66	138	34
CALARASI	23.028	1,00	8.227	14.498	22	94	18	76	93	39
CLUJ	105.940	4,61	32.222	73.132	66	165	52	42	261	2
CONSTANTA	93.667	4,07	22.171	70.541	103	216	51	49	536	3
COVASNA	19.525	0,85	8.233	11.013	42	72	24	32	109	42
DAMBOVITA	43.596	1,90	21.832	21.332	32	143	30	75	152	21
DOLJ	62.217	2,70	17.595	44.110	39	172	40	60	201	9
GALATI	54.458	2,37	15.133	38.923	35	140	30	54	143	16
GIURGIU	19.688	0,86	5.456	13.887	16	85	23	109	112	41
GORJ	27.922	1,21	9.294	18.186	27	185	51	79	100	33
HARGHITA	35.623	1,55	16.929	18.249	64	97	24	31	229	26
HUNEDOARA	46.890	2,04	15.318	31.035	35	86	42	94	280	19
IALOMITA	21.154	0,92	8.695	12.198	27	84	15	46	89	40
IASI	77.707	3,38	28.201	48.786	100	171	34	71	344	5
MARAMURES	58.249	2,53	26.254	31.621	46	129	38	39	122	11
MEHEDINTI	27.379	1,19	12.002	15.125	20	89	19	26	98	35
MURES	56.355	2,45	23.244	32.646	69	161	30	37	168	13
NEAMT	48.055	2,09	19.649	27.946	67	168	30	30	165	17
OLT	32.442	1,41	13.992	18.042	27	167	26	65	123	27
PRAHOVA	75.882	3,30	26.873	48.365	67	189	51	71	266	6
SALAJ	23.575	1,02	10.732	12.581	41	114	19	27	61	37
SATU MARE	39.226	1,71	15.214	23.666	43	106	21	42	134	24
SIBIU	45.177	1,96	14.567	30.143	39	123	35	112	158	20
SUCEAVA	56.310	2,45	28.204	27.498	74	222	31	61	220	14
TELEORMAN	26.989	1,17	10.859	15.688	33	169	21	41	178	36
TIMIS	81.526	3,54	17.637	63.203	70	160	38	71	347	4
TULCEA	23.392	1,02	9.400	13.613	37	67	19	44	212	38
VASLUI	28.327	1,23	14.739	13.252	24	119	16	42	135	32
VALCEA	36.944	1,61	16.591	19.908	76	177	42	37	113	25
VRANCEA	28.723	1,25	10.878	17.534	35	117	17	28	114	30
MUN. BUCURESTI	417.358	18,14	46.000	369.785	66	160	116	123	1.108	1
ILFOV	47.507	2,07	7.420	39.756	31	101	21	22	156	18

\*) numărul total al comercianților (col 1)

\*\*\* Sub 0,01%

**Numărul înmatriculărilor la registrele comerțului,  
pe județe și categorii de comercianți,  
în perioada Decembrie 1990 - Iulie 2012**

Județul	Total		din care:							
			PF	Societăți comerciale: 1.566.767				RA	SC	APJ
	SNC	SCS		SRL	SA					
	Nr.	%	Nr.	Nr.	Nr.	Nr.	Nr.	Nr.	Nr.	Nr.
0	1	2	3	4	5	6	7	8	9	10
<b>Total ROMÂNIA</b>	<b>2.300.532</b>	<b>100,00</b>	<b>724.346</b>	<b>32.687</b>	<b>1.636</b>	<b>1.498.054</b>	<b>34.390</b>	<b>1.394</b>	<b>2.142</b>	<b>5.883</b>
ALBA	40.790	1,77	18.607	890	11	20.479	578	38	36	151
ARAD	55.591	2,42	22.804	55	14	31.732	721	30	63	172
ARGES	59.462	2,58	21.712	107	15	36.523	847	31	49	178
BACAU	56.832	2,47	21.754	1.299	4	32.644	764	35	170	162
BIHOR	72.237	3,14	23.020	127	48	47.837	942	40	64	159
BISTRITA-NASAUD	31.242	1,36	14.187	146	26	16.259	436	29	51	108
BOTOSANI	28.474	1,24	14.711	468	1	12.570	463	21	42	198
BRASOV	70.145	3,05	18.590	239	22	50.131	912	50	64	137
BRAILA	32.136	1,40	10.726	376	13	20.298	549	30	42	102
BUZAU	40.927	1,78	13.796	3.747	46	22.510	599	28	46	155
CARAS-SEVERIN	27.865	1,21	10.878	118	9	16.190	477	38	42	113
CALARASI	23.028	1,00	8.227	609	3	13.686	369	18	22	94
CLUJ	105.940	4,61	32.222	2.112	21	69.917	1.385	52	66	165
CONSTANTA	93.667	4,07	22.171	311	23	69.240	1.552	51	103	216
COVASNA	19.525	0,85	8.233	148	4	10.688	314	24	42	72
DAMBOVITA	43.596	1,90	21.832	60	8	20.982	509	30	32	143
DOLJ	62.217	2,70	17.595	1.560	8	41.871	932	40	39	172
GALATI	54.458	2,37	15.133	1.574	6	36.664	876	30	35	140
GIURGIU	19.688	0,86	5.456	35	8	13.726	339	23	16	85
GORJ	27.922	1,21	9.294	29	1	17.822	513	51	27	185
HARGHITA	35.623	1,55	16.929	62	8	17.933	506	24	64	97
HUNEDOARA	46.890	2,04	15.318	1.166	98	29.443	702	42	35	86
IALOMITA	21.154	0,92	8.695	269	12	11.697	355	15	27	84
IASI	77.707	3,38	28.201	508	112	47.526	1.055	34	100	171
MARAMURES	58.249	2,53	26.254	1.928	23	29.210	621	38	46	129
MEHEDINTI	27.379	1,19	12.002	427	3	14.473	346	19	20	89
MURES	56.355	2,45	23.244	37	34	32.083	697	30	69	161
NEAMT	48.055	2,09	19.649	3.293	30	24.131	687	30	67	168
OLT	32.442	1,41	13.992	1.611	1	16.111	507	26	27	167
PRAHOVA	75.882	3,30	26.873	3.122	15	44.615	950	51	67	189
SALAJ	23.575	1,02	10.732	600	4	11.763	302	19	41	114
SATU MARE	39.226	1,71	15.214	283	10	23.063	486	21	43	106
SIBIU	45.177	1,96	14.567	778	50	28.894	691	35	39	123
SUCEAVA	56.310	2,45	28.204	438	8	26.726	607	31	74	222
TELEORMAN	26.989	1,17	10.859	272	399	14.799	437	21	33	169
TIMIS	81.526	3,54	17.637	617	35	61.664	1.305	38	70	160
TULCEA	23.392	1,02	9.400	1.364	114	11.905	486	19	37	67
VASLUI	28.327	1,23	14.739	90	13	12.899	427	16	24	119
VALCEA	36.944	1,61	16.591	364	6	19.175	513	42	76	177
VRANCEA	28.723	1,25	10.878	357	10	16.838	471	17	35	117
MUN. BUCURESTI	417.358	18,14	46.000	1.040	325	362.206	7.445	116	66	160
ILFOV	47.507	2,07	7.420	51	35	39.131	717	21	31	101

Tabel nr. 6

**Operațiuni efectuate în registrele comerțului,  
pe județe și categorii,  
în luna Iulie 2012**

Județul	Total operațiuni efectuate		din care:					
			Înmatriculări		Mențiuni		Radieri	
	Nr.	%	Nr.	%	Nr.	%	Nr.	%
0	1	2	3	4	5	6	7	8
<b>Total ROMÂNIA</b>	<b>59.091</b>	<b>100,00</b>	<b>9.570</b>	<b>16,20</b>	<b>42.865</b>	<b>72,54</b>	<b>6.656</b>	<b>11,26</b>
ALBA	724	100,00	203	28,04	427	58,98	94	12,98
ARAD	1.501	100,00	205	13,66	1.118	74,48	178	11,86
ARGES	1.643	100,00	272	16,56	1.149	69,93	222	13,51
BACAU	1.317	100,00	229	17,39	901	68,41	187	14,20
BIHOR	1.883	100,00	343	18,22	1.330	70,63	210	11,15
BISTRITA-NASAUD	851	100,00	121	14,22	628	73,80	102	11,99
BOTOSANI	591	100,00	100	16,92	386	65,31	105	17,77
BRASOV	1.900	100,00	313	16,47	1.361	71,63	226	11,89
BRAILA	739	100,00	148	20,03	463	62,65	128	17,32
BUZAU	775	100,00	175	22,58	521	67,23	79	10,19
CARAS-SEVERIN	364	100,00	107	29,40	229	62,91	28	7,69
CALARASI	478	100,00	100	20,92	341	71,34	37	7,74
CLUJ	2.636	100,00	463	17,56	1.750	66,39	423	16,05
CONSTANTA	2.896	100,00	364	12,57	2.255	77,87	277	9,56
COVASNA	377	100,00	73	19,36	263	69,76	41	10,88
DAMBOVITA	998	100,00	165	16,53	673	67,43	160	16,03
DOLJ	1.459	100,00	275	18,85	1.046	71,69	138	9,46
GALATI	1.581	100,00	216	13,66	1.228	77,67	137	8,67
GIURGIU	574	100,00	103	17,94	407	70,91	64	11,15
GORJ	956	100,00	158	16,53	697	72,91	101	10,56
HARGHITA	622	100,00	111	17,85	436	70,10	75	12,06
HUNEDOARA	1.037	100,00	184	17,74	714	68,85	139	13,40
IALOMITA	381	100,00	84	22,05	244	64,04	53	13,91
IASI	2.334	100,00	355	15,21	1.623	69,54	356	15,25
MARAMURES	1.172	100,00	190	16,21	845	72,10	137	11,69
MEHEDINTI	464	100,00	133	28,66	290	62,50	41	8,84
MURES	1.593	100,00	217	13,62	1.201	75,39	175	10,99
NEAMT	902	100,00	169	18,74	618	68,51	115	12,75
OLT	588	100,00	118	20,07	408	69,39	62	10,54
PRAHOVA	1.972	100,00	355	18,00	1.333	67,60	284	14,40
SALAJ	624	100,00	83	13,30	468	75,00	73	11,70
SATU MARE	870	100,00	157	18,05	598	68,74	115	13,22
SIBIU	1.500	100,00	175	11,67	1.144	76,27	181	12,07
SUCEAVA	1.116	100,00	219	19,62	747	66,94	150	13,44
TELEORMAN	557	100,00	109	19,57	398	71,45	50	8,98
TIMIS	2.244	100,00	418	18,63	1.583	70,54	243	10,83
TULCEA	691	100,00	103	14,91	507	73,37	81	11,72
VASLUI	524	100,00	114	21,76	295	56,30	115	21,95
VALCEA	984	100,00	126	12,80	719	73,07	139	14,13
VRANCEA	713	100,00	104	14,59	493	69,14	116	16,27
MUN. BUCURESTI	11.931	100,00	1.554	13,02	9.529	79,87	848	7,11
ILFOV	2.029	100,00	359	17,69	1.499	73,88	171	8,43

\*\*\* Sub 0,01%

**Numărul de înmatriculări la registrele comerțului,  
pe județe și categorii de comercianți,  
în luna Iulie 2012**

Județul	Total		din care:							
			PF	Societăți comerciale: 5.401				RA	SC	APJ
	Nr.	%		Nr.	SNC	SCS	SRL			
0	1	2	3	4	5	6	7	8	9	10
<b>Total ROMÂNIA</b>	<b>9.570</b>	<b>100,00</b>	<b>4.157</b>	<b>1</b>	<b>1</b>	<b>5.389</b>	<b>10</b>	<b>0</b>	<b>7</b>	<b>5</b>
ALBA	203	2,12	101			102				
ARAD	205	2,14	97			107	1			
ARGES	272	2,84	119			152	1			
BACAU	229	2,39	128			101				
BIHOR	343	3,58	125			218				
BISTRITA-NASAUD	121	1,26	56			64			1	
BOTOSANI	100	1,04	61			38				1
BRASOV	313	3,27	129			184				
BRAILA	148	1,55	70			77	1			
BUZAU	175	1,83	86			89				
CARAS-SEVERIN	107	1,12	51			56				
CALARASI	100	1,04	64			36				
CLUJ	463	4,84	174			287			2	
CONSTANTA	364	3,80	138			225			1	
COVASNA	73	0,76	45			28				
DAMBOVITA	165	1,72	105			60				
DOLJ	275	2,87	117			157	1			
GALATI	216	2,26	102			114				
GIURGIU	103	1,08	24			79				
GORJ	158	1,65	91			66	1			
HARGHITA	111	1,16	67			44				
HUNEDOARA	184	1,92	78			106				
IALOMITA	84	0,88	34			50				
IASI	355	3,71	188			167				
MARAMURES	190	1,99	103			87				
MEHEDINTI	133	1,39	93			39			1	
MURES	217	2,27	111			105	1			
NEAMT	169	1,77	88			81				
OLT	118	1,23	33			85				
PRAHOVA	355	3,71	178			175	1			1
SALAJ	83	0,87	47			35				1
SATU MARE	157	1,64	63			94				
SIBIU	175	1,83	90			85				
SUCEAVA	219	2,29	125			93				1
TELEORMAN	109	1,14	52			57				
TIMIS	418	4,37	146			271	1			
TULCEA	103	1,08	57	1		45				
VASLUI	114	1,19	74			39			1	
VALCEA	126	1,32	80			45			1	
VRANCEA	104	1,09	46			58				
MUN. BUCURESTI	1.554	16,24	432		1	1.119	2			
ILFOV	359	3,75	89			269				1

**Numărul de înmatriculări la registrele comerțului,  
pe județe și surse de proveniență a capitalului,  
în luna Iulie 2012**

Județul	Total		din care:							Ierarhia în funcție de: *
			Capital privat				Capital majoritar de stat		Capital mixt (stat+privat)	
			din care:				din care:		Societăți comerciale	
			PF	Societăți comerciale	SC	APJ	RA	Societăți comerciale	Societăți comerciale	
Nr.	%	Nr.	Nr.	Nr.	Nr.	Nr.	Nr.	Nr.		
0	1	2	3	4	5	6	7	8	9	10
<b>Total ROMÂNIA</b>	<b>9.570</b>	<b>100,00</b>	<b>4.157</b>	<b>5.392</b>	<b>7</b>	<b>5</b>	<b>0</b>	<b>8</b>	<b>1</b>	<b>X</b>
ALBA	203	2,12	101	102						17
ARAD	205	2,14	97	108						16
ARGES	272	2,84	119	153						11
BACAU	229	2,39	128	100				1		12
BIHOR	343	3,58	125	218						8
BISTRITA-NASAUD	121	1,26	56	64	1					29
BOTOSANI	100	1,04	61	38		1				38
BRASOV	313	3,27	129	184						9
BRAILA	148	1,55	70	78						26
BUZAU	175	1,83	86	89						20
CARAS-SEVERIN	107	1,12	51	56						34
CALARASI	100	1,04	64	35				1		38
CLUJ	463	4,84	174	287	2					2
CONSTANTA	364	3,80	138	225	1					4
COVASNA	73	0,76	45	28						42
DAMBOVITA	165	1,72	105	60						23
DOLJ	275	2,87	117	158						10
GALATI	216	2,26	102	113				1		15
GIURGIU	103	1,08	24	79						36
GORJ	158	1,65	91	67						24
HARGHITA	111	1,16	67	44						32
HUNEDOARA	184	1,92	78	105				1		19
IALOMITA	84	0,88	34	50						40
IASI	355	3,71	188	166				1		6
MARAMURES	190	1,99	103	87						18
MEHEDINTI	133	1,39	93	39	1					27
MURES	217	2,27	111	105					1	14
NEAMT	169	1,77	88	81						22
OLT	118	1,23	33	84				1		30
PRAHOVA	355	3,71	178	175		1		1		6
SALAJ	83	0,87	47	35		1				41
SATU MARE	157	1,64	63	94						25
SIBIU	175	1,83	90	85						20
SUCEAVA	219	2,29	125	93		1				13
TELEORMAN	109	1,14	52	57						33
TIMIS	418	4,37	146	271				1		3
TULCEA	103	1,08	57	46						36
VASLUI	114	1,19	74	39	1					31
VALCEA	126	1,32	80	45	1					28
VRANCEA	104	1,09	46	58						35
MUN. BUCURESTI	1.554	16,24	432	1.122						1
ILFOV	359	3,75	89	269		1				5

\*) numărul total al comercianților (col 1)

\*\*\* Sub 0,01%

**Numărul de înmatriculări la registrele comerțului,  
pe domenii de activitate\* și categorii de comercianți,  
în luna Iulie 2012**

Diviziune CAEN	Domeniul de activitate	Total		din care:							
				PF	Societăți comerciale: 5.401				RA	SC	APJ
		Nr.	%		Nr.	SNC Nr.	SCS Nr.	SRL Nr.			
0	1	2	3	4	5	6	7	8	9	10	11
	<b>Total ROMÂNIA</b>	9.570	100,00	4.157	1	1	5.389	10	0	7	5
1	Agricultură, vanatoare și servicii anexe	553	5,78	472			78			1	2
2	Silvicultură și exploatare forestieră	48	0,50	8			40				
3	Pescuitul și acvacultura	24	0,25	19			5				
5	Extracția cărbunelui superior și inferior										
6	Extracția petrolului brut și a gazelor naturale	1	0,01				1				
7	Extracția minereurilor metalifere										
8	Alte activități extractive	3	0,03				3				
9	Activități de servicii anexe extracției	1	0,01	1							
10	Industria alimentară	101	1,06	35			66				
11	Fabricarea băuturilor	14	0,15	3			11				
12	Fabricarea produselor din tutun										
13	Fabricarea produselor textile	26	0,27	4			22				
14	Fabricarea articolelor de îmbrăcăminte	67	0,70	21			46				
15	Tăbăcirea și finisarea pieilor; fabricarea articolelor de voiaj și marochinărie, harnașamentelor și încălțăminte; prepararea și vopsirea blănurilor	23	0,24	4			19				
16	Prelucrarea lemnului, fabricarea produselor din lemn și plută, cu excepția mobilei; fabricarea articolelor din paie și din alte materiale vegetale împletite	164	1,71	28			132			4	
17	Fabricarea hârtiei și a produselor din hârtie	23	0,24				23				
18	Tipărire și reproducerea pe suporturi a înregistrărilor	30	0,31	7			23				
19	Fabricarea produselor de cocserie și a produselor obținute din prelucrarea țițeiului										
20	Fabricarea substanțelor și a produselor chimice	14	0,15	2			12				
21	Fabricarea produselor farmaceutice de bază și a preparatelor farmaceutice	3	0,03				3				
22	Fabricarea produselor din cauciuc și mase plastice	45	0,47	11			34				
23	Fabricarea altor produse din minerale nemetalice	58	0,61	10			48				
24	Industria metalurgică	4	0,04				4				
25	Industria construcțiilor metalice și a produselor din metal, exclusiv mașini, utilaje și instalații	120	1,25	49			69			2	
26	Fabricarea calculatoarelor și a produselor electronice și optice	4	0,04				4				
27	Fabricarea echipamentelor electrice	13	0,14	1			12				
28	Fabricarea de mașini, utilaje și echipamente n.c.a.	6	0,06				6				
29	Fabricarea autovehiculelor de transport rutier, a remorcilor și semiremorcilor	3	0,03				3				
30	Fabricarea altor mijloace de transport	4	0,04				4				
31	Fabricarea de mobilă	42	0,44	9			33				
32	Alte activități industriale n.c.a.	46	0,48	23			23				
33	Repararea, întreținerea și instalarea mașinilor și echipamentelor	23	0,24	12			11				
35	Producția și furnizarea de energie electrică și termică, gaze, apă caldă și aer condiționat	135	1,41	1			134				
36	Captarea, tratarea și distribuția apei	3	0,03				3				
37	Colectarea și epurarea apelor uzate	1	0,01	1							
38	Colectarea, tratarea și eliminarea deșeurilor; activități de recuperare a materialelor reciclabile	68	0,71	8			59	1			
39	Activități și servicii de decontaminare	2	0,02				2				
41	Construcții de clădiri	399	4,17	88			310				
42	Lucrări de geniu civil	45	0,47	3			41	1			
43	Lucrări speciale de construcții	406	4,24	185			221				
45	Comerț cu ridicata și cu amănuntul, întreținerea și repararea autovehiculelor și motocicletelor	265	2,77	76			189				
46	Comerț cu ridicata cu excepția comerțului cu autovehicule și motociclete	740	7,73	156			580	1			3
47	Comerț cu amănuntul, cu excepția autovehiculelor și motocicletelor	1.810	18,91	971			839				
49	Transporturi terestre și transporturi prin conducte	522	5,45	133			389				
50	Transporturi pe apă	2	0,02	1			1				

Diviziune CAEN	Domeniul de activitate	Total		din care:							
				PF	Societăți comerciale: 5.401				RA	SC	APJ
		Nr.	%		Nr.	SNC	SCS	SRL			
0	1	2	3	4	5	6	7	8	9	10	11
	<b>Total ROMÂNIA</b>	<b>9.570</b>	<b>100,00</b>	<b>4.157</b>	<b>1</b>	<b>1</b>	<b>5.389</b>	<b>10</b>	<b>0</b>	<b>7</b>	<b>5</b>
51	Transporturi aeriene	1	0,01				1				
52	Depozitare și activități auxiliare pentru transporturi	44	0,46	8			36				
53	Activități de poștă și de curier	10	0,10	4			6				
55	Hoteluri și alte facilități de cazare	53	0,55	21			32				
56	Restaurante și alte activități de servicii de alimentație	353	3,69	110			243				
58	Activități de editare	37	0,39	16			21				
59	Activități de producție cinematografică, video și de programe de televiziune; înregistrări audio și activități de editare muzicală	33	0,34	13			20				
60	Activități de difuzare și transmitere de programe	3	0,03				3				
61	Telecomunicații	32	0,33	5			27				
62	Activități de servicii în tehnologia informației	349	3,65	265			84				
63	Activități de servicii informatice	63	0,66	29			34				
64	Intermedieri financiare, cu excepția activităților de asigurări și ale fondurilor de pensii	31	0,32				29	2			
65	Activități de asigurări, reasigurări și ale fondurilor de pensii (cu excepția celor din sistemul public de asigurări sociale)	1	0,01					1			
66	Activități auxiliare pentru intermedieri financiare, activități de asigurare și fonduri de pensii	179	1,87	87			91	1			
68	Tranzacții imobiliare	140	1,46	37			102	1			
69	Activități juridice și de contabilitate	67	0,70	22			45				
70	Activități ale direcțiilor (centralelor), birourilor administrative centralizate; activități de management și de consultanță în management	371	3,88	185			186				
71	Activități de arhitectură și inginerie; activități de testări și analiză tehnică	201	2,10	113			86	2			
72	Cercetare-dezvoltare	19	0,20	9			10				
73	Publicitate și activități de studiere a pieței	121	1,26	34			87				
74	Alte activități profesionale, științifice și tehnice	175	1,83	104	1		70				
75	Activități veterinare	31	0,32				31				
77	Activități de închiriere și leasing	36	0,38	12			24				
78	Activități de servicii privind forța de muncă	54	0,56	4			50				
79	Activități ale agențiilor turistice și a tur-operatorilor; alte servicii de rezervare și asistență turistică	30	0,31	4			26				
80	Activități de investigații și protecție	36	0,38				36				
81	Activități de peisagistică și servicii pentru clădiri	68	0,71	26			42				
82	Activități de secretariat, servicii suport și alte activități de servicii prestate în principal întreprinderilor	306	3,20	243			63				
84	Administrație publică și apărare; asigurări sociale din sistemul public	2	0,02				2				
85	Invățământ	133	1,39	81			52				
86	Activități referitoare la sănătatea umană	115	1,20	17			98				
87	Servicii combinate de îngrijire medicală și asistență socială, cu cazare	1	0,01				1				
88	Activități de asistență socială, fără cazare	8	0,08	1			7				
90	Activități de creație și interpretare artistică	75	0,78	50			25				
91	Activități ale bibliotecilor, arhivelor, muzeelor și alte activități culturale	3	0,03	2			1				
92	Activități de jocuri de noroc și pariuri	10	0,10	1			9				
93	Activități sportive, recreative și distractive	104	1,09	49			55				
94	Activități asociative diverse										
95	Reparații de calculatoare, de articole personale și de uz gospodăresc	70	0,73	48			22				
96	Alte activități de servicii	344	3,59	215			129				
97	Activități ale gospodăriilor private în calitate de angajator de personal casnic										
98	Activități ale gospodăriilor private de producere de bunuri și servicii destinate consumului propriu										

\*)Domeniu de activitate declarat la înmatriculare conform clasificării codului CAEN

**Numărul societăților comerciale înmatriculate  
și valoarea capitalului social subscris, pe județe,  
în luna Iulie 2012**

Județul	Total societăți comerciale înmatriculate		Valoarea capitalului social subscris		Valoarea medie a capitalului social subscris pe societate mii Ron
	Nr.	%	mii Ron	%	
0	1	2	3	4	5
<b>Total ROMÂNIA</b>	<b>5.401</b>	<b>100,00</b>	<b>19.241,17</b>	<b>100,00</b>	<b>3,56</b>
ALBA	102	1,89	71,65	0,37	0,70
ARAD	108	2,00	1.024,90	5,33	9,49
ARGES	153	2,83	278,90	1,45	1,82
BACAU	101	1,87	339,60	1,76	3,36
BIHOR	218	4,04	87,08	0,45	0,40
BISTRITA-NASAUD	64	1,18	33,86	0,18	0,53
BOTOSANI	38	0,70	13,20	0,07	0,35
BRASOV	184	3,41	248,52	1,29	1,35
BRAILA	78	1,44	19,31	0,10	0,25
BUZAU	89	1,65	57,26	0,30	0,64
CARAS-SEVERIN	56	1,04	17,42	0,09	0,31
CALARASI	36	0,67	7,21	0,04	0,20
CLUJ	287	5,31	96,40	0,50	0,34
CONSTANTA	225	4,17	232,63	1,21	1,03
COVASNA	28	0,52	18,00	0,09	0,64
DAMBOVITA	60	1,11	28,70	0,15	0,48
DOLJ	158	2,93	1.732,81	9,01	10,97
GALATI	114	2,11	27,82	0,14	0,24
GIURGIU	79	1,46	17,10	0,09	0,22
GORJ	67	1,24	164,00	0,85	2,45
HARGHITA	44	0,81	10,40	0,05	0,24
HUNEDOARA	106	1,96	22,22	0,12	0,21
IALOMITA	50	0,93	14,60	0,08	0,29
IASI	167	3,09	91,91	0,48	0,55
MARAMURES	87	1,61	21,71	0,11	0,25
MEHEDINTI	39	0,72	20,91	0,11	0,54
MURES	106	1,96	122,90	0,64	1,16
NEAMT	81	1,50	29,61	0,15	0,37
OLT	85	1,57	88,01	0,46	1,04
PRAHOVA	176	3,26	123,20	0,64	0,70
SALAJ	35	0,65	7,40	0,04	0,21
SATU MARE	94	1,74	131,20	0,68	1,40
SIBIU	85	1,57	117,44	0,61	1,38
SUCEAVA	93	1,72	83,01	0,43	0,89
TELEORMAN	57	1,06	19,51	0,10	0,34
TIMIS	272	5,04	278,86	1,45	1,03
TULCEA	46	0,85	19,93	0,10	0,43
VASLUI	39	0,72	8,60	0,04	0,22
VALCEA	45	0,83	10,20	0,05	0,23
VRANCEA	58	1,07	15,91	0,08	0,27
MUN. BUCURESTI	1.122	20,77	13.287,10	69,06	11,84
ILFOV	269	4,98	200,17	1,04	0,74

*Notă: La calculul mediei au fost excluse sucursalele datorită faptului că acestea, conform Legii nr. 31/1990, nu au personalitate juridică.*

\*\*\* Sub 0,01%



**Numărul societăților comerciale înmatriculate  
și valoarea capitalului social subscris, pe forme juridice,  
în luna Iulie 2012**

Forma juridică	Total societăți comerciale înmatriculate		Valoarea capitalului social subscris		Valoarea medie a capitalului social subscris pe societate
	Nr.	%	mii Lei	%	mii Lei
0	1	2	3	4	5
<b>Total ROMÂNIA</b>	5.401	100,00	19.241,17	100,00	3,56
<b>SA</b>	10	0,19	2.514,20	13,07	251,42
<b>SCS</b>	1	0,02	0,10	***	0,10
<b>SNC</b>	1	0,02	1,00	***	1,00
<b>SRL</b>	5.389	99,78	16.725,87	86,93	3,10

*Notă: La calculul mediei au fost excluse sucursalele datorită faptului că acestea, conform Legii nr. 31/1990, nu au personalitate juridică.*

\*\*\* Sub 0,01%

**Grafic nr. 2**

**Valoarea medie a capitalului social subscris pe societate comercială în luna Iulie 2012  
- milioane lei -**

