



MINISTERUL JUSTIȚIEI

OFICIUL NAȚIONAL AL REGISTRULUI COMERȚULUI

București, Bd. Unirii nr. 74, Bl. J3b, tronson II+III, sector 3; Telefon: +40 21 316.08.04, 316.08.10; Fax: +40 21 316.08.03; Cod poștal: 030837

Website: [www.onrc.ro](http://www.onrc.ro); E-mail: [onrc@onrc.ro](mailto:onrc@onrc.ro); Cod identificare Fiscală: 14942091

# Operațiuni în Registrul Central al Comerțului

## SINTEZĂ STATISTICĂ

A DATELOR DIN REGISTRUL CENTRAL AL COMERȚULUI  
-la 30 Iunie 2012 – date provizorii-

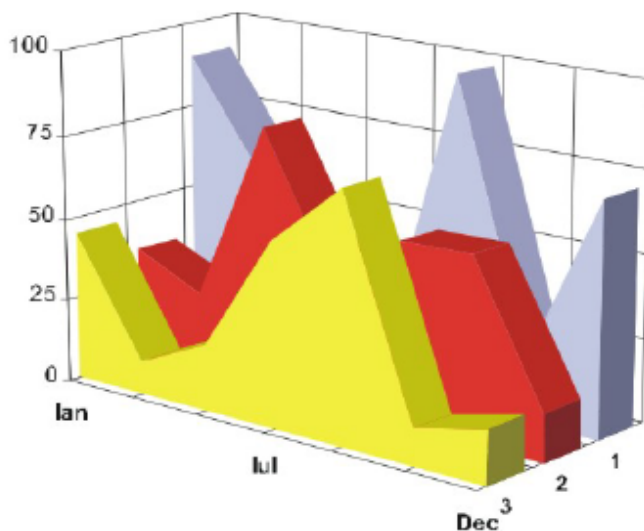

- Numărul 247 -

# MINISTERUL JUSTIȚIEI

## OFICIUL NAȚIONAL AL REGISTRULUI

### COMERȚULUI

- Operațiunile de înmatriculare a comercianților, de mențiuni și radieri se efectuează în temeiul Legii nr.26/1990, republicată, Legii nr 31/1990.
- Prezenta lucrare reflectă evoluția operațiunilor la Oficiul Registrului Comerțului de pe lângă Tribunalul București și la Oficiile Registrului Comerțului de pe lângă tribunalele județene.
- Informațiile din Registrul Central al Comerțului se referă la operațiunile pentru care legea prevede obligația de a fi înregistrate în registrele comerțului ținute de cele 42 de oficii ale registrului comerțului de pe lângă tribunale.

**Reproducerea** conținutului acestei publicații, integrală sau parțială, în forma originală sau modificată, precum și stocarea într-un sistem de regăsire sau transmiterea sub orice formă și prin orice mijloace sunt interzise fără autorizarea scrisă a Ministerului Justiției – Oficiul Național al Registrului Comerțului.  
**Utilizarea** conținutului acestei publicații, cu titlu explicativ sau justificativ, în articole, studii, cărți este autorizată cu indicarea clară și precisă a sursei.

## CUPRINS

1.Precizări.....	4
2.1. Date pentru perioada Decembrie 1990 - Iunie 2012.....	6
Tabel nr. 1 - Operațiuni efectuate pe categorii, în registrele comerțului, în perioada Decembrie 1990 - Iunie 2012, pe total țară și județe, - ponderi ale județelor în totalul pe țară -.....	6
Tabel nr. 2 - Operațiuni efectuate pe categorii, în registrele comerțului, în perioada Decembrie 1990 - Iunie 2012, pe total țară și județe, - ponderi ale categoriilor de operațiuni în totalul fiecărui județ -.....	7
Tabel nr. 3 - Numărul și structura pe ani a înmatriculărilor la registrele comerțului, în perioada Decembrie 1990 - Iunie 2012.....	8
Grafic nr. 1 - Numărul și structura pe ani a înmatriculărilor la registrele comerțului, în perioada Decembrie 1990 - Iunie 2012.....	8
Tabel nr. 4 - Numărul de înmatriculări la registrele comerțului, pe județe și surse de proveniență a capitalului, în perioada Decembrie 1990 - Iunie 2012.....	9
Tabel nr. 5 - Numărul înmatriculărilor la registrele comerțului, pe județe și categorii de comercianți, în perioada Decembrie 1990 - Iunie 2012.....	10
2.2. Date pentru luna Iunie 2012.....	11
Tabel nr. 6 - Operațiuni efectuate în registrele comerțului, pe județe și categorii, în luna Iunie 2012.....	11
Tabel nr. 7 - Numărul de înmatriculări la registrele comerțului, pe județe și categorii de comercianți, în luna Iunie 2012.....	12
Tabel nr. 8 - Numărul de înmatriculări la registrele comerțului, pe județe și surse de proveniență a capitalului, în luna Iunie 2012.....	13
Tabel nr. 9 - Numărul de înmatriculări la registrele comerțului, pe domenii de activitate* și categorii de comercianți, în luna Iunie 2012.....	14
Tabel nr. 10 - Numărul societăților comerciale înmatriculate și valoarea capitalului social subscris, pe județe, în luna Iunie 2012.....	16
Tabel nr. 11 - Numărul societăților comerciale înmatriculate și valoarea capitalului social subscris, pe forme juridice, în luna Iunie 2012.....	17
Grafic nr. 2 - Valoarea medie a capitalului social subscris pe societate comercială în luna Iunie 2012 - milioane lei -.....	17

## Precizări

**Oficiul Registrului Comerțului** este constituit în temeiul Legii nr. 26/1990, republicată cu modificările și completările ulterioare, funcționează ca instituție din decembrie 1990 și este structurat pe două niveluri:

- nivel național reprezentat de Oficiul Național al Registrului Comerțului organizat în subordinea Ministerului Justiției.
- nivel local reprezentat de cele 42 de oficii ale registrului comerțului de pe lângă tribunale, organizate în subordinea Oficiului Național al Registrului Comerțului.

**Categoriile de persoane** care au obligația înscrierii în registrul comerțului sunt:

- persoanele fizice: persoanele fizice autorizate, întreprinderile individuale și întreprinderile familiale care exercită în mod obișnuit acte de comerț ;
- persoanele juridice reprezentate de: societățile comerciale, societățile și companiile naționale, institutele naționale de cercetare-dezvoltare, regiile autonome, societățile cooperative, cooperativele agricole, organizațiile cooperatiste, grupurile de interes economic, grupurile europene de interes economic, societățile europene, societățile cooperative europene, filialele societăților comerciale având regimul juridic de înființare, funcționare și înmatriculare al formei juridice de societate comercială în care s-au constituit.

### **Termeni utilizați în grafice și tabele**

- Număr societăți comerciale, funcție de tabel, reprezintă: numărul de societăți comerciale constituite în perioada de referință, numărul de societăți comerciale radiate din registrul comerțului. Sunt incluse următoarele forme de organizare: societățile cu răspundere limitată, societățile pe acțiuni, societățile în comandită pe acțiuni, societățile în comandită simplă, societățile în nume colectiv și filialele acestora.
- Valoarea capitalului social subscris:
  - total, exprimat în moneda națională: valoarea capitalului social obținută prin însumarea valorilor subscrise (în numerar și în natură) în moneda națională (lei).
- Regiuni de dezvoltare economică:
  - Nord-Est:* Suceava, Botoșani, Neamț, Iași, Bacău, Vaslui.
  - Sud-Est:* Vrancea, Galați, Buzău, Brăila, Tulcea, Constanța.
  - Sud-Muntenia:* Argeș, Dâmbovița, Prahova, Teleorman, Giurgiu, Călărași, Ialomița.
  - Sud-Vest Oltenia:* Gorj, Vâlcea, Dolj, Mehedinți, Olt.
  - Vest:* Arad, Caraș-Severin, Hunedoara, Timiș.
  - Nord-Vest:* Bihor, Bistrița, Cluj, Satu Mare, Sălaj, Maramureș.
  - Centru:* Alba, Brașov, Covasna, Harghita, Mureș, Sibiu.
  - București-Ilfov:* București, Ilfov.

**Codul CAEN** – Clasificarea Activităților din Economia Națională aprobată prin HG nr 656/1997, modificată prin Ordinele Președintelui Institutului Național de Statistică nr. 601/2002, și nr. 337/2007, este compatibilă cu clasificarea folosită pe plan internațional în raportările statistice și documentele oficiale. Activitățile sunt clasificate după principiul omogenității, pe secțiuni, diviziuni, grupe și clase.

## **Abrevieri utilizate**

- PF – Persoane fizice; în această categorie sunt incluse următoarele forme de organizare: persoanele fizice și asociațiile familiale înregistrate până la data de 25.04.2008, persoanele fizice autorizate, întreprinderile individuale și întreprinderile familiale.
- SNC – Societate în nume colectiv
- SCS – Societate în comandită simplă
- SCA – Societate în comandită pe acțiuni
- SA – Societate pe acțiuni
- SRL – Societate cu răspundere limitată
- RA – Regie autonomă
- SC – Societate cooperativă
- APJ – Alte persoane juridice, care au obligația înregistrării în registrul comerțului: institutelor naționale de cercetare-dezvoltare, grupurile de interes economic, grupurile europene de interes economic, societățile europene, societățile cooperative europene, cooperativele agricole, organizațiile cooperatiste.

## **Surse de informații**

Sistemul informatic unitar al registrului comerțului este proiectat de Oficiul Național al Registrului Comerțului, în conformitate cu prevederile actelor normative în vigoare cu incidență în domeniu. Sursa de informații o constituie registrele comerțului, organizate în sistem computerizat, ținute de oficiile registrului comerțului de pe lângă tribunal.

**Operațiuni efectuate pe categorii, în registrele comerțului,  
în perioada Decembrie 1990 - Iunie 2012, pe total țară și județe,  
- ponderi ale județelor în totalul pe țară -**

Județul	Total operațiuni efectuate		din care:					
			Înmatriculări		Mențiuni		Radieri	
	Nr.	%	Nr.	%	Nr.	%	Nr.	%
0	1	2	3	4	5	6	7	8
<b>Total ROMÂNIA</b>	<b>15.701.659</b>	<b>100,00</b>	<b>2.290.962</b>	<b>100,00</b>	<b>12.496.217</b>	<b>100,00</b>	<b>914.480</b>	<b>100,00</b>
ALBA	237.659	1,51	40.587	1,77	183.988	1,47	13.084	1,43
ARAD	370.280	2,36	55.386	2,42	291.370	2,33	23.524	2,57
ARGES	380.433	2,42	59.190	2,58	302.782	2,42	18.461	2,02
BACAU	362.100	2,31	56.603	2,47	280.483	2,24	25.014	2,74
BIHOR	475.043	3,03	71.894	3,14	377.951	3,02	25.198	2,76
BISTRITA-NASAUD	193.285	1,23	31.121	1,36	150.500	1,20	11.664	1,28
BOTOSANI	147.710	0,94	28.374	1,24	107.202	0,86	12.134	1,33
BRASOV	601.784	3,83	69.832	3,05	506.846	4,06	25.106	2,75
BRAILA	236.647	1,51	31.988	1,40	194.367	1,56	10.292	1,13
BUZAU	271.763	1,73	40.752	1,78	212.823	1,70	18.188	1,99
CARAS-SEVERIN	179.170	1,14	27.758	1,21	138.546	1,11	12.866	1,41
CALARASI	142.535	0,91	22.928	1,00	109.649	0,88	9.958	1,09
CLUJ	692.950	4,41	105.477	4,60	551.767	4,42	35.706	3,90
CONSTANTA	678.073	4,32	93.303	4,07	544.883	4,36	39.887	4,36
COVASNA	133.704	0,85	19.452	0,85	106.300	0,85	7.952	0,87
DAMBOVITA	225.673	1,44	43.431	1,90	161.761	1,29	20.481	2,24
DOLJ	428.312	2,73	61.942	2,70	341.718	2,73	24.652	2,70
GALATI	399.551	2,54	54.242	2,37	322.198	2,58	23.111	2,53
GIURGIU	125.540	0,80	19.585	0,85	98.055	0,78	7.900	0,86
GORJ	235.742	1,50	27.764	1,21	197.128	1,58	10.850	1,19
HARGHITA	232.802	1,48	35.512	1,55	185.158	1,48	12.132	1,33
HUNEDOARA	314.318	2,00	46.706	2,04	247.970	1,98	19.642	2,15
IALOMITA	142.756	0,91	21.070	0,92	111.306	0,89	10.380	1,14
IASI	526.879	3,36	77.352	3,38	421.166	3,37	28.361	3,10
MARAMURES	334.553	2,13	58.059	2,53	251.566	2,01	24.928	2,73
MEHEDINTI	159.908	1,02	27.246	1,19	121.340	0,97	11.322	1,24
MURES	428.675	2,73	56.138	2,45	348.762	2,79	23.775	2,60
NEAMT	328.748	2,09	47.886	2,09	259.084	2,07	21.778	2,38
OLT	186.254	1,19	32.324	1,41	140.511	1,12	13.419	1,47
PRAHOVA	526.488	3,35	75.527	3,30	419.626	3,36	31.335	3,43
SALAJ	142.594	0,91	23.492	1,03	109.230	0,87	9.872	1,08
SATU MARE	246.539	1,57	39.069	1,71	190.131	1,52	17.339	1,90
SIBIU	342.223	2,18	45.002	1,96	279.632	2,24	17.589	1,92
SUCEAVA	367.217	2,34	56.091	2,45	283.760	2,27	27.366	2,99
TELEORMAN	166.259	1,06	26.880	1,17	129.551	1,04	9.828	1,07
TIMIS	527.872	3,36	81.108	3,54	418.757	3,35	28.007	3,06
TULCEA	183.282	1,17	23.289	1,02	149.598	1,20	10.395	1,14
VASLUI	192.600	1,23	28.213	1,23	150.416	1,20	13.971	1,53
VALCEA	240.454	1,53	36.818	1,61	186.683	1,49	16.953	1,85
VRANCEA	191.981	1,22	28.619	1,25	153.848	1,23	9.514	1,04
MUN. BUCURESTI	3.126.930	19,91	415.804	18,15	2.543.107	20,35	168.019	18,37
ILFOV	274.373	1,75	47.148	2,06	214.698	1,72	12.527	1,37

\*\*\* Sub 0,01%

Tabel nr. 2

**Operațiuni efectuate pe categorii, în registrele comerțului,  
în perioada Decembrie 1990 - Iunie 2012, pe total țară și județe,  
- ponderi ale categoriilor de operațiuni în totalul fiecărui județ -**

Județul	Total operațiuni efectuate		din care:					
	Nr.	%	Înmatriculări		Mențiuni		Radieri	
			Nr.	%	Nr.	%	Nr.	%
0	1	2	3	4	5	6	7	8
<b>Total ROMÂNIA</b>	<b>15.701.659</b>	<b>100,00</b>	<b>2.290.962</b>	<b>14,59</b>	<b>12.496.217</b>	<b>79,59</b>	<b>914.480</b>	<b>5,82</b>
ALBA	237.659	100,00	40.587	17,08	183.988	77,42	13.084	5,51
ARAD	370.280	100,00	55.386	14,96	291.370	78,69	23.524	6,35
ARGES	380.433	100,00	59.190	15,56	302.782	79,59	18.461	4,85
BACAU	362.100	100,00	56.603	15,63	280.483	77,46	25.014	6,91
BIHOR	475.043	100,00	71.894	15,13	377.951	79,56	25.198	5,30
BISTRITA-NASAUD	193.285	100,00	31.121	16,10	150.500	77,86	11.664	6,03
BOTOSANI	147.710	100,00	28.374	19,21	107.202	72,58	12.134	8,21
BRASOV	601.784	100,00	69.832	11,60	506.846	84,22	25.106	4,17
BRAILA	236.647	100,00	31.988	13,52	194.367	82,13	10.292	4,35
BUZAU	271.763	100,00	40.752	15,00	212.823	78,31	18.188	6,69
CARAS-SEVERIN	179.170	100,00	27.758	15,49	138.546	77,33	12.866	7,18
CALARASI	142.535	100,00	22.928	16,09	109.649	76,93	9.958	6,99
CLUJ	692.950	100,00	105.477	15,22	551.767	79,63	35.706	5,15
CONSTANTA	678.073	100,00	93.303	13,76	544.883	80,36	39.887	5,88
COVASNA	133.704	100,00	19.452	14,55	106.300	79,50	7.952	5,95
DAMBOVITA	225.673	100,00	43.431	19,25	161.761	71,68	20.481	9,08
DOLJ	428.312	100,00	61.942	14,46	341.718	79,78	24.652	5,76
GALATI	399.551	100,00	54.242	13,58	322.198	80,64	23.111	5,78
GIURGIU	125.540	100,00	19.585	15,60	98.055	78,11	7.900	6,29
GORJ	235.742	100,00	27.764	11,78	197.128	83,62	10.850	4,60
HARGHITA	232.802	100,00	35.512	15,25	185.158	79,53	12.132	5,21
HUNEDOARA	314.318	100,00	46.706	14,86	247.970	78,89	19.642	6,25
IALOMITA	142.756	100,00	21.070	14,76	111.306	77,97	10.380	7,27
IASI	526.879	100,00	77.352	14,68	421.166	79,94	28.361	5,38
MARAMURES	334.553	100,00	58.059	17,35	251.566	75,19	24.928	7,45
MEHEDINTI	159.908	100,00	27.246	17,04	121.340	75,88	11.322	7,08
MURES	428.675	100,00	56.138	13,10	348.762	81,36	23.775	5,55
NEAMT	328.748	100,00	47.886	14,57	259.084	78,81	21.778	6,62
OLT	186.254	100,00	32.324	17,35	140.511	75,44	13.419	7,20
PRAHOVA	526.488	100,00	75.527	14,35	419.626	79,70	31.335	5,95
SALAJ	142.594	100,00	23.492	16,47	109.230	76,60	9.872	6,92
SATU MARE	246.539	100,00	39.069	15,85	190.131	77,12	17.339	7,03
SIBIU	342.223	100,00	45.002	13,15	279.632	81,71	17.589	5,14
SUCEAVA	367.217	100,00	56.091	15,27	283.760	77,27	27.366	7,45
TELEORMAN	166.259	100,00	26.880	16,17	129.551	77,92	9.828	5,91
TIMIS	527.872	100,00	81.108	15,37	418.757	79,33	28.007	5,31
TULCEA	183.282	100,00	23.289	12,71	149.598	81,62	10.395	5,67
VASLUI	192.600	100,00	28.213	14,65	150.416	78,10	13.971	7,25
VALCEA	240.454	100,00	36.818	15,31	186.683	77,64	16.953	7,05
VRANCEA	191.981	100,00	28.619	14,91	153.848	80,14	9.514	4,96
MUN. BUCURESTI	3.126.930	100,00	415.804	13,30	2.543.107	81,33	168.019	5,37
ILFOV	274.373	100,00	47.148	17,18	214.698	78,25	12.527	4,57

\*\*\* Sub 0,01%

**Numărul și structura pe ani a înmatriculărilor la registrele comerțului,  
în perioada Decembrie 1990 - Iunie 2012**

Perioada (anul, luna)	Număr înmatriculări. Nr.	Structura	
		%	
0	1	2	3
<b>Total la 30 Iunie 2012, din care:</b>	<b>2.290.962</b>	<b>100,00</b>	
<b>Perioada 1990-2003</b>	<b>1.119.100</b>	<b>48,85</b>	
<b>Anul 2004</b>	<b>144.284</b>	<b>6,30</b>	
<b>Anul 2005</b>	<b>159.464</b>	<b>6,96</b>	
<b>Anul 2006</b>	<b>135.371</b>	<b>5,91</b>	
<b>Anul 2007</b>	<b>144.728</b>	<b>6,32</b>	
<b>Anul 2008</b>	<b>144.177</b>	<b>6,29</b>	
<b>Anul 2009</b>	<b>116.024</b>	<b>5,06</b>	
<b>Anul 2010</b>	<b>123.148</b>	<b>5,38</b>	
<b>Anul 2011</b>	<b>133.190</b>	<b>5,81</b>	
<b>Anul 2012, din care:</b>	<b>71.476</b>	<b>3,12</b>	<b>100,00</b>
-Ianuarie	7.879		11,02
-Februarie	21.204		29,67
-Martie	14.155		19,80
-Aprilie	9.502		13,29
-Mai	10.209		14,28
-Iunie	8.527		11,93

**Notă:** Coloana 2 reprezintă structura anuală a înmatriculărilor; coloana 3 reprezintă structura pe luni în anul current.

\*\*\* Sub 0,01%

Grafic nr. 1

**Numărul și structura pe ani a înmatriculărilor la registrele comerțului, în perioada  
Decembrie 1990 - Iunie 2012**

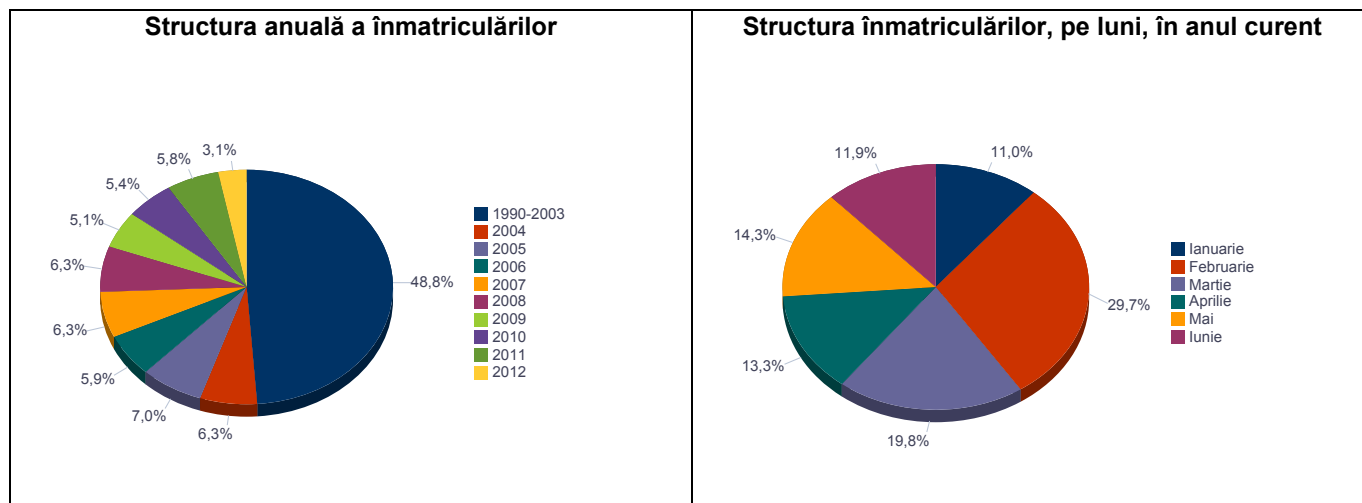



**Numărul de înmatriculări la registrele comerțului, pe județe și  
surse de proveniență a capitalului,  
în perioada Decembrie 1990 - Iunie 2012**

Județul	Total		din care:							Ierarhia în funcție de: *
			Capital privat				Capital majoritar de stat		Capital mixt (stat+privat)	
			din care:				din care:			
			PF	Societăți comerciale	SC	APJ	RA	Societăți comerciale	Societăți comerciale	
Nr.	%	Nr.	Nr.	Nr.	Nr.	Nr.	Nr.	Nr.		
0	1	2	3	4	5	6	7	8	9	10
<b>Total ROMANIA</b>	<b>2.290.962</b>	<b>100,00</b>	<b>720.189</b>	<b>1.550.444</b>	<b>2.135</b>	<b>5.878</b>	<b>1.394</b>	<b>2.386</b>	<b>8.536</b>	<b>X</b>
ALBA	40.587	1,77	18.506	21.648	36	151	38	38	170	23
ARAD	55.386	2,42	22.707	32.042	63	172	30	40	332	15
ARGES	59.190	2,58	21.593	37.154	49	178	31	34	151	10
BACAU	56.603	2,47	21.626	34.345	170	162	35	42	223	12
BIHOR	71.894	3,14	22.895	48.366	64	159	40	63	307	7
BISTRITA-NASAUD	31.121	1,36	14.131	16.664	50	108	29	30	109	29
BOTOSANI	28.374	1,24	14.650	13.171	42	197	21	174	119	31
BRASOV	69.832	3,05	18.461	50.873	64	137	50	83	164	8
BRAILA	31.988	1,40	10.656	20.949	42	102	30	44	165	28
BUZAU	40.752	1,78	13.710	26.638	46	155	28	43	132	22
CARAS-SEVERIN	27.758	1,21	10.827	16.534	42	113	38	66	138	34
CALARASI	22.928	1,00	8.163	14.463	22	94	18	75	93	39
CLUJ	105.477	4,60	32.048	72.845	64	165	52	42	261	2
CONSTANTA	93.303	4,07	22.033	70.316	102	216	51	49	536	3
COVASNA	19.452	0,85	8.188	10.985	42	72	24	32	109	42
DAMBOVITA	43.431	1,90	21.727	21.272	32	143	30	75	152	21
DOLJ	61.942	2,70	17.478	43.952	39	172	40	60	201	9
GALATI	54.242	2,37	15.031	38.810	35	140	30	53	143	16
GIURGIU	19.585	0,85	5.432	13.808	16	85	23	109	112	41
GORJ	27.764	1,21	9.203	18.119	27	185	51	79	100	33
HARGHITA	35.512	1,55	16.862	18.205	64	97	24	31	229	26
HUNEDOARA	46.706	2,04	15.240	30.930	35	86	42	93	280	19
IALOMITA	21.070	0,92	8.661	12.148	27	84	15	46	89	40
IASI	77.352	3,38	28.013	48.620	100	171	34	70	344	5
MARAMURES	58.059	2,53	26.151	31.534	46	129	38	39	122	11
MEHEDINTI	27.246	1,19	11.909	15.086	19	89	19	26	98	35
MURES	56.138	2,45	23.133	32.541	69	161	30	37	167	13
NEAMT	47.886	2,09	19.561	27.865	67	168	30	30	165	17
OLT	32.324	1,41	13.959	17.958	27	167	26	64	123	27
PRAHOVA	75.527	3,30	26.695	48.190	67	188	51	70	266	6
SALAJ	23.492	1,03	10.685	12.546	41	113	19	27	61	37
SATU MARE	39.069	1,71	15.151	23.572	43	106	21	42	134	24
SIBIU	45.002	1,96	14.477	30.058	39	123	35	112	158	20
SUCEAVA	56.091	2,45	28.079	27.405	74	221	31	61	220	14
TELEORMAN	26.880	1,17	10.807	15.631	33	169	21	41	178	36
TIMIS	81.108	3,54	17.491	62.932	70	160	38	70	347	4
TULCEA	23.289	1,02	9.343	13.567	37	67	19	44	212	38
VASLUI	28.213	1,23	14.665	13.213	23	119	16	42	135	32
VALCEA	36.818	1,61	16.511	19.863	75	177	42	37	113	25
VRANCEA	28.619	1,25	10.832	17.476	35	117	17	28	114	30
MUN. BUCURESTI	415.804	18,15	45.568	368.663	66	160	116	123	1.108	1
ILFOV	47.148	2,06	7.331	39.487	31	100	21	22	156	18

\*) numărul total al comercianților (col 1)

\*\*\* Sub 0,01%

**Numărul înmatriculărilor la registrele comerțului,  
pe județe și categorii de comercianți,  
în perioada Decembrie 1990 - Iunie 2012**

Județul	Total		din care:							
			PF	Societăți comerciale: 1.561.366				RA	SC	APJ
	Nr.	%		Nr.	SNC	SCS	SRL			
0	1	2	3	4	5	6	7	8	9	10
<b>Total ROMÂNIA</b>	<b>2.290.962</b>	<b>100,00</b>	<b>720.189</b>	<b>32.686</b>	<b>1.635</b>	<b>1.492.665</b>	<b>34.380</b>	<b>1.394</b>	<b>2.135</b>	<b>5.878</b>
ALBA	40.587	1,77	18.506	890	11	20.377	578	38	36	151
ARAD	55.386	2,42	22.707	55	14	31.625	720	30	63	172
ARGES	59.190	2,58	21.593	107	15	36.371	846	31	49	178
BACAU	56.603	2,47	21.626	1.299	4	32.543	764	35	170	162
BIHOR	71.894	3,14	22.895	127	48	47.619	942	40	64	159
BISTRITA-NASAUD	31.121	1,36	14.131	146	26	16.195	436	29	50	108
BOTOSANI	28.374	1,24	14.650	468	1	12.532	463	21	42	197
BRASOV	69.832	3,05	18.461	239	22	49.947	912	50	64	137
BRAILA	31.988	1,40	10.656	376	13	20.221	548	30	42	102
BUZAU	40.752	1,78	13.710	3.747	46	22.421	599	28	46	155
CARAS-SEVERIN	27.758	1,21	10.827	118	9	16.134	477	38	42	113
CALARASI	22.928	1,00	8.163	609	3	13.650	369	18	22	94
CLUJ	105.477	4,60	32.048	2.112	21	69.630	1.385	52	64	165
CONSTANTA	93.303	4,07	22.033	311	23	69.015	1.552	51	102	216
COVASNA	19.452	0,85	8.188	148	4	10.660	314	24	42	72
DAMBOVITA	43.431	1,90	21.727	60	8	20.922	509	30	32	143
DOLJ	61.942	2,70	17.478	1.560	8	41.714	931	40	39	172
GALATI	54.242	2,37	15.031	1.574	6	36.550	876	30	35	140
GIURGIU	19.585	0,85	5.432	35	8	13.647	339	23	16	85
GORJ	27.764	1,21	9.203	29	1	17.756	512	51	27	185
HARGHITA	35.512	1,55	16.862	62	8	17.889	506	24	64	97
HUNEDOARA	46.706	2,04	15.240	1.166	98	29.337	702	42	35	86
IALOMITA	21.070	0,92	8.661	269	12	11.647	355	15	27	84
IASI	77.352	3,38	28.013	508	112	47.359	1.055	34	100	171
MARAMURES	58.059	2,53	26.151	1.928	23	29.123	621	38	46	129
MEHEDINTI	27.246	1,19	11.909	427	3	14.434	346	19	19	89
MURES	56.138	2,45	23.133	37	34	31.978	696	30	69	161
NEAMT	47.886	2,09	19.561	3.293	30	24.050	687	30	67	168
OLT	32.324	1,41	13.959	1.611	1	16.026	507	26	27	167
PRAHOVA	75.527	3,30	26.695	3.122	15	44.440	949	51	67	188
SALAJ	23.492	1,03	10.685	600	4	11.728	302	19	41	113
SATU MARE	39.069	1,71	15.151	283	10	22.969	486	21	43	106
SIBIU	45.002	1,96	14.477	778	50	28.809	691	35	39	123
SUCEAVA	56.091	2,45	28.079	438	8	26.633	607	31	74	221
TELEORMAN	26.880	1,17	10.807	272	399	14.742	437	21	33	169
TIMIS	81.108	3,54	17.491	617	35	61.393	1.304	38	70	160
TULCEA	23.289	1,02	9.343	1.363	114	11.860	486	19	37	67
VASLUI	28.213	1,23	14.665	90	13	12.860	427	16	23	119
VALCEA	36.818	1,61	16.511	364	6	19.130	513	42	75	177
VRANCEA	28.619	1,25	10.832	357	10	16.780	471	17	35	117
MUN. BUCURESTI	415.804	18,15	45.568	1.040	324	361.087	7.443	116	66	160
ILFOV	47.148	2,06	7.331	51	35	38.862	717	21	31	100

Tabel nr. 6

**Operațiuni efectuate în registrele comerțului,  
pe județe și categorii,  
în luna Iunie 2012**

Județul	Total operațiuni efectuate		din care:					
			Înmatriculări		Mențiuni		Radieri	
	Nr.	%	Nr.	%	Nr.	%	Nr.	%
0	1	2	3	4	5	6	7	8
<b>Total ROMÂNIA</b>	<b>58.395</b>	<b>100,00</b>	<b>8.527</b>	<b>14,60</b>	<b>44.177</b>	<b>75,65</b>	<b>5.691</b>	<b>9,75</b>
ALBA	816	100,00	141	17,28	528	64,71	147	18,01
ARAD	1.678	100,00	209	12,46	1.291	76,94	178	10,61
ARGES	1.692	100,00	260	15,37	1.215	71,81	217	12,83
BACAU	1.262	100,00	191	15,13	949	75,20	122	9,67
BIHOR	1.574	100,00	243	15,44	1.165	74,02	166	10,55
BISTRITA-NASAUD	871	100,00	90	10,33	704	80,83	77	8,84
BOTOSANI	466	100,00	94	20,17	309	66,31	63	13,52
BRASOV	1.951	100,00	260	13,33	1.502	76,99	189	9,69
BRAILA	581	100,00	127	21,86	383	65,92	71	12,22
BUZAU	874	100,00	143	16,36	640	73,23	91	10,41
CARAS-SEVERIN	369	100,00	76	20,60	271	73,44	22	5,96
CALARASI	596	100,00	90	15,10	446	74,83	60	10,07
CLUJ	2.573	100,00	412	16,01	1.820	70,73	341	13,25
CONSTANTA	3.342	100,00	344	10,29	2.675	80,04	323	9,66
COVASNA	461	100,00	70	15,18	347	75,27	44	9,54
DAMBOVITA	902	100,00	149	16,52	632	70,07	121	13,41
DOLJ	1.640	100,00	286	17,44	1.175	71,65	179	10,91
GALATI	1.960	100,00	205	10,46	1.569	80,05	186	9,49
GIURGIU	385	100,00	73	18,96	295	76,62	17	4,42
GORJ	695	100,00	112	16,12	525	75,54	58	8,35
HARGHITA	687	100,00	113	16,45	526	76,56	48	6,99
HUNEDOARA	1.041	100,00	163	15,66	753	72,33	125	12,01
IALOMITA	376	100,00	90	23,94	241	64,10	45	11,97
IASI	2.579	100,00	326	12,64	1.922	74,53	331	12,83
MARAMURES	1.263	100,00	215	17,02	936	74,11	112	8,87
MEHEDINTI	375	100,00	84	22,40	257	68,53	34	9,07
MURES	1.297	100,00	204	15,73	965	74,40	128	9,87
NEAMT	972	100,00	175	18,00	691	71,09	106	10,91
OLT	490	100,00	120	24,49	346	70,61	24	4,90
PRAHOVA	1.812	100,00	316	17,44	1.298	71,63	198	10,93
SALAJ	544	100,00	90	16,54	406	74,63	48	8,82
SATU MARE	815	100,00	96	11,78	546	66,99	173	21,23
SIBIU	1.304	100,00	173	13,27	993	76,15	138	10,58
SUCEAVA	1.117	100,00	183	16,38	750	67,14	184	16,47
TELEORMAN	451	100,00	90	19,96	322	71,40	39	8,65
TIMIS	2.216	100,00	367	16,56	1.653	74,59	196	8,84
TULCEA	545	100,00	71	13,03	412	75,60	62	11,38
VASLUI	451	100,00	85	18,85	301	66,74	65	14,41
VALCEA	889	100,00	115	12,94	676	76,04	98	11,02
VRANCEA	667	100,00	106	15,89	490	73,46	71	10,64
MUN. BUCURESTI	11.672	100,00	1.445	12,38	9.581	82,09	646	5,53
ILFOV	2.144	100,00	325	15,16	1.671	77,94	148	6,90

\*\*\* Sub 0,01%

**Numărul de înmatriculări la registrele comerțului,  
pe județe și categorii de comercianți,  
în luna Iunie 2012**

Județul	Total		din care:							
			PF	Societăți comerciale: 4.738				RA	SC	APJ
	Nr.	%		Nr.	SNC	SCS	SRL			
0	1	2	3	4	5	6	7	8	9	10
<b>Total ROMÂNIA</b>	<b>8.527</b>	<b>100,00</b>	<b>3.780</b>	<b>0</b>	<b>1</b>	<b>4.722</b>	<b>15</b>	<b>1</b>	<b>2</b>	<b>6</b>
ALBA	141	1,65	71			70				
ARAD	209	2,45	91		1	116	1			
ARGES	260	3,05	114			146				
BACAU	191	2,24	100			91				
BIHOR	243	2,85	117			125	1			
BISTRITA-NASAUD	90	1,06	43			47				
BOTOSANI	94	1,10	63			31				
BRASOV	260	3,05	132			127		1		
BRAILA	127	1,49	67			59	1			
BUZAU	143	1,68	58			84	1			
CARAS-SEVERIN	76	0,89	28			47				1
CALARASI	90	1,06	54			36				
CLUJ	412	4,83	151			260				1
CONSTANTA	344	4,03	143			198	2			1
COVASNA	70	0,82	44			26				
DAMBOVITA	149	1,75	84			65				
DOLJ	286	3,35	131			154	1			
GALATI	205	2,40	89			116				
GIURGIU	73	0,86	28			45				
GORJ	112	1,31	50			59	3			
HARGHITA	113	1,33	76			37				
HUNEDOARA	163	1,91	88			75				
IALOMITA	90	1,06	46			44				
IASI	326	3,82	167			159				
MARAMURES	215	2,52	124			90	1			
MEHEDINTI	84	0,99	63			21				
MURES	204	2,39	101			102	1			
NEAMT	175	2,05	123			51			1	
OLT	120	1,41	50			69	1			
PRAHOVA	316	3,71	166			150				
SALAJ	90	1,06	53			37				
SATU MARE	96	1,13	38			58				
SIBIU	173	2,03	89			84				
SUCEAVA	183	2,15	96			85			1	1
TELEORMAN	90	1,06	44			46				
TIMIS	367	4,30	124			241				2
TULCEA	71	0,83	39			32				
VASLUI	85	1,00	58			27				
VALCEA	115	1,35	71			44				
VRANCEA	106	1,24	61			45				
MUN. BUCURESTI	1.445	16,95	349			1.094	2			
ILFOV	325	3,81	96			229				

**Numărul de înmatriculări la registrele comerțului,  
pe județe și surse de proveniență a capitalului,  
în luna Iunie 2012**

Județul	Total		din care:							Ierarhia în funcție de: *
			Capital privat				Capital majoritar de stat		Capital mixt (stat+privat)	
			din care:				din care:		Societăți comerciale	
			PF	Societăți comerciale	SC	APJ	RA	Societăți comerciale	Societăți comerciale	
Nr.	%	Nr.	Nr.	Nr.	Nr.	Nr.	Nr.	Nr.		
0	1	2	3	4	5	6	7	8	9	10
<b>Total ROMÂNIA</b>	<b>8.527</b>	<b>100,00</b>	<b>3.780</b>	<b>4.722</b>	<b>2</b>	<b>6</b>	<b>1</b>	<b>10</b>	<b>6</b>	<b>X</b>
ALBA	141	1,65	71	70						23
ARAD	209	2,45	91	118						13
ARGES	260	3,05	114	145				1		9
BACAU	191	2,24	100	91						16
BIHOR	243	2,85	117	126						11
BISTRITA-NASAUD	90	1,06	43	47						32
BOTOSANI	94	1,10	63	31						31
BRASOV	260	3,05	132	127			1			9
BRAILA	127	1,49	67	60						24
BUZAU	143	1,68	58	83					2	22
CARAS-SEVERIN	76	0,89	28	47		1				39
CALARASI	90	1,06	54	36						32
CLUJ	412	4,83	151	260		1				2
CONSTANTA	344	4,03	143	199		1			1	4
COVASNA	70	0,82	44	26						42
DAMBOVITA	149	1,75	84	64					1	21
DOLJ	286	3,35	131	155						8
GALATI	205	2,40	89	115				1		14
GIURGIU	73	0,86	28	45						40
GORJ	112	1,31	50	62						28
HARGHITA	113	1,33	76	37						27
HUNEDOARA	163	1,91	88	74				1		20
IALOMITA	90	1,06	46	44						32
IASI	326	3,82	167	159						5
MARAMURES	215	2,52	124	91						12
MEHEDINTI	84	0,99	63	21						38
MURES	204	2,39	101	102				1		15
NEAMT	175	2,05	123	51	1					18
OLT	120	1,41	50	70						25
PRAHOVA	316	3,71	166	149				1		7
SALAJ	90	1,06	53	37						32
SATU MARE	96	1,13	38	58						30
SIBIU	173	2,03	89	84						19
SUCEAVA	183	2,15	96	85	1	1				17
TELEORMAN	90	1,06	44	46						32
TIMIS	367	4,30	124	240		2			1	3
TULCEA	71	0,83	39	32						41
VASLUI	85	1,00	58	26				1		37
VALCEA	115	1,35	71	44						26
VRANCEA	106	1,24	61	45						29
MUN. BUCURESTI	1.445	16,95	349	1.093				3		1
ILFOV	325	3,81	96	227				1	1	6

\*) numărul total al comercianților (col 1)

\*\*\* Sub 0,01%

**Numărul de înmatriculări la registrele comerțului,  
pe domenii de activitate\* și categorii de comercianți,  
în luna Iunie 2012**

Diviziune CAEN	Domeniul de activitate	Total		din care:							
				PF	Societăți comerciale: 4.738				RA	SC	APJ
		Nr.	%		Nr.	SNC	SCS	SRL			
0	1	2	3	4	5	6	7	8	9	10	11
	<b>Total ROMÂNIA</b>	8.527	100,00	3.780	0	1	4.722	15	1	2	6
1	Agricultură, vanatoare și servicii anexe	308	3,61	199			102	2			5
2	Silvicultură și exploatare forestieră	40	0,47	13			26		1		
3	Pescuitul și acvacultura	39	0,46	34			5				
5	Extracția cărbunelui superior și inferior	2	0,02				1	1			
6	Extracția petrolului brut și a gazelor naturale										
7	Extracția minereurilor metalifere										
8	Alte activități extractive	8	0,09				8				
9	Activități de servicii anexe extracției	1	0,01	1							
10	Industria alimentară	111	1,30	39			72				
11	Fabricarea băuturilor	15	0,18	4			11				
12	Fabricarea produselor din tutun										
13	Fabricarea produselor textile	17	0,20	10			7				
14	Fabricarea articolelor de îmbrăcăminte	57	0,67	18			39				
15	Tăbăcirea și finisarea pieilor; fabricarea articolelor de voiaj și marochinărie, harnașamentelor și încălțăminte; prepararea și vopsirea blănurilor	5	0,06	1			4				
16	Prelucrarea lemnului, fabricarea produselor din lemn și plută, cu excepția mobilei; fabricarea articolelor din paie și din alte materiale vegetale împletite	76	0,89	21			54			1	
17	Fabricarea hârtiei și a produselor din hârtie	3	0,04	2			1				
18	Tipărire și reproducerea pe suporturi a înregistrărilor	14	0,16	3			11				
19	Fabricarea produselor de cocserie și a produselor obținute din prelucrarea țiteiului										
20	Fabricarea substanțelor și a produselor chimice	10	0,12	1			9				
21	Fabricarea produselor farmaceutice de bază și a preparatelor farmaceutice	2	0,02			1	1				
22	Fabricarea produselor din cauciuc și mase plastice	23	0,27	4			18	1			
23	Fabricarea altor produse din minerale nemetalice	31	0,36	7			24				
24	Industria metalurgică	6	0,07	1			5				
25	Industria construcțiilor metalice și a produselor din metal, exclusiv mașini, utilaje și instalații	91	1,07	40			50			1	
26	Fabricarea calculatoarelor și a produselor electronice și optice	6	0,07				6				
27	Fabricarea echipamentelor electrice	3	0,04	1			2				
28	Fabricarea de mașini, utilaje și echipamente n.c.a.	2	0,02				2				
29	Fabricarea autovehiculelor de transport rutier, a remorcilor și semiremorcilor										
30	Fabricarea altor mijloace de transport	3	0,04				3				
31	Fabricarea de mobilă	37	0,43	15			22				
32	Alte activități industriale n.c.a.	37	0,43	16			21				
33	Repararea, întreținerea și instalarea mașinilor și echipamentelor	32	0,38	21			11				
35	Producția și furnizarea de energie electrică și termică, gaze, apă caldă și aer condiționat	128	1,50	1			124	3			
36	Captarea, tratarea și distribuția apei	1	0,01				1				
37	Colectarea și epurarea apelor uzate	3	0,04				3				
38	Colectarea, tratarea și eliminarea deșeurilor; activități de recuperare a materialelor reciclabile	58	0,68	12			46				
39	Activități și servicii de decontaminare										
41	Construcții de clădiri	375	4,40	78			297				
42	Lucrări de geniu civil	34	0,40	5			29				
43	Lucrări speciale de construcții	361	4,23	164			197				
45	Comerț cu ridicata și cu amănuntul, întreținerea și repararea autovehiculelor și motocicletelor	270	3,17	86			184				
46	Comerț cu ridicata cu excepția comerțului cu autovehicule și motociclete	764	8,96	182			579	2			1
47	Comerț cu amănuntul, cu excepția autovehiculelor și motocicletelor	1.714	20,10	973			741				
49	Transporturi terestre și transporturi prin conducte	467	5,48	139			328				
50	Transporturi pe apă	5	0,06	1			4				

Diviziune CAEN	Domeniul de activitate	Total		din care:							
				PF	Societăți comerciale: 4.738				RA	SC	APJ
		Nr.	%		Nr.	SNC	SCS	SRL			
0	1	2	3	4	5	6	7	8	9	10	11
	<b>Total ROMÂNIA</b>	8.527	100,00	3.780	0	1	4.722	15	1	2	6
51	Transporturi aeriene	1	0,01				1				
52	Depozitare și activități auxiliare pentru transporturi	34	0,40	7			27				
53	Activități de poștă și de curier	13	0,15	4			9				
55	Hoteluri și alte facilități de cazare	66	0,77	33			33				
56	Restaurante și alte activități de servicii de alimentație	378	4,43	94			284				
58	Activități de editare	30	0,35	9			21				
59	Activități de producție cinematografică, video și de programe de televiziune; înregistrări audio și activități de editare muzicală	28	0,33	11			17				
60	Activități de difuzare și transmitere de programe	5	0,06	2			3				
61	Telecomunicații	29	0,34	6			23				
62	Activități de servicii în tehnologia informației	286	3,35	200			86				
63	Activități de servicii informatice	47	0,55	18			29				
64	Intermedieri financiare, cu excepția activităților de asigurări și ale fondurilor de pensii	24	0,28				24				
65	Activități de asigurări, reasigurări și ale fondurilor de pensii (cu excepția celor din sistemul public de asigurări sociale)	1	0,01				1				
66	Activități auxiliare pentru intermedieri financiare, activități de asigurare și fonduri de pensii	145	1,70	83			62				
68	Tranzacții imobiliare	115	1,35	29			86				
69	Activități juridice și de contabilitate	45	0,53	15			30				
70	Activități ale direcțiilor (centralelor), birourilor administrative centralizate; activități de management și de consultanță în management	327	3,83	188			135	4			
71	Activități de arhitectură și inginerie; activități de testări și analiză tehnică	169	1,98	78			91				
72	Cercetare-dezvoltare	9	0,11	2			7				
73	Publicitate și activități de studiere a pieței	80	0,94	24			56				
74	Alte activități profesionale, științifice și tehnice	164	1,92	113			51				
75	Activități veterinare	23	0,27				23				
77	Activități de închiriere și leasing	33	0,39	8			25				
78	Activități de servicii privind forța de muncă	42	0,49	9			32	1			
79	Activități ale agențiilor turistice și a tur-operatorilor; alte servicii de rezervare și asistență turistică	32	0,38	5			27				
80	Activități de investigații și protecție	39	0,46				39				
81	Activități de peisagistică și servicii pentru clădiri	61	0,72	20			41				
82	Activități de secretariat, servicii suport și alte activități de servicii prestate în principal întreprinderilor	339	3,98	267			72				
84	Administrație publică și apărare; asigurări sociale din sistemul public	1	0,01				1				
85	Invățământ	111	1,30	69			42				
86	Activități referitoare la sănătatea umană	97	1,14	15			81	1			
87	Servicii combinate de îngrijire medicală și asistență socială, cu cazare	1	0,01				1				
88	Activități de asistență socială, fără cazare	7	0,08	3			4				
90	Activități de creație și interpretare artistică	46	0,54	34			12				
91	Activități ale bibliotecilor, arhivelor, muzeelor și alte activități culturale	5	0,06				5				
92	Activități de jocuri de noroc și pariuri	15	0,18	2			13				
93	Activități sportive, recreative și distractive	113	1,33	60			53				
94	Activități asociative diverse										
95	Reparații de calculatoare, de articole personale și de uz gospodăresc	78	0,91	48			30				
96	Alte activități de servicii	328	3,85	232			96				
97	Activități ale gospodăriilor private în calitate de angajator de personal casnic	1	0,01				1				

\*) Domeniu de activitate declarat la înmatriculare conform clasificării codului CAEN

**Numărul societăților comerciale înmatriculate  
și valoarea capitalului social subscris, pe județe,  
în luna Iunie 2012**

Județul	Total societăți comerciale înmatriculate		Valoarea capitalului social subscris		Valoarea medie a capitalului social subscris pe societate mii Ron
	Nr.	%	mii Ron	%	
0	1	2	3	4	5
<b>Total ROMÂNIA</b>	<b>4.738</b>	<b>100,00</b>	<b>9.270,54</b>	<b>100,00</b>	<b>1,96</b>
ALBA	70	1,48	45,63	0,49	0,65
ARAD	118	2,49	243,70	2,63	2,07
ARGES	146	3,08	78,72	0,85	0,54
BACAU	91	1,92	17,80	0,19	0,20
BIHOR	126	2,66	166,65	1,80	1,32
BISTRITA-NASAUD	47	0,99	21,22	0,23	0,45
BOTOSANI	31	0,65	7,30	0,08	0,24
BRASOV	127	2,68	38,82	0,42	0,31
BRAILA	60	1,27	121,80	1,31	2,03
BUZAU	85	1,79	386,56	4,17	4,55
CARAS-SEVERIN	47	0,99	10,20	0,11	0,22
CALARASI	36	0,76	7,80	0,08	0,22
CLUJ	260	5,49	169,97	1,83	0,65
CONSTANTA	200	4,22	552,70	5,96	2,76
COVASNA	26	0,55	381,00	4,11	14,65
DAMBOVITA	65	1,37	14,61	0,16	0,22
DOLJ	155	3,27	31,71	0,34	0,20
GALATI	116	2,45	125,59	1,35	1,08
GIURGIU	45	0,95	107,10	1,16	2,38
GORJ	62	1,31	27,31	0,29	0,44
HARGHITA	37	0,78	18,00	0,19	0,49
HUNEDOARA	75	1,58	15,51	0,17	0,21
IALOMITA	44	0,93	16,31	0,18	0,37
IASI	159	3,36	101,66	1,10	0,64
MARAMURES	91	1,92	149,30	1,61	1,64
MEHEDINTI	21	0,44	13,07	0,14	0,62
MURES	103	2,17	114,32	1,23	1,11
NEAMT	51	1,08	41,90	0,45	0,82
OLT	70	1,48	127,26	1,37	1,82
PRAHOVA	150	3,17	746,80	8,06	4,98
SALAJ	37	0,78	7,02	0,08	0,19
SATU MARE	58	1,22	13,00	0,14	0,22
SIBIU	84	1,77	15,69	0,17	0,19
SUCEAVA	85	1,79	21,60	0,23	0,25
TELEORMAN	46	0,97	15,60	0,17	0,34
TIMIS	241	5,09	315,30	3,40	1,31
TULCEA	32	0,68	6,42	0,07	0,20
VASLUI	27	0,57	6,20	0,07	0,23
VALCEA	44	0,93	10,80	0,12	0,25
VRANCEA	45	0,95	20,40	0,22	0,45
MUN. BUCURESTI	1.096	23,13	4.771,51	51,47	4,35
ILFOV	229	4,83	166,68	1,80	0,73

*Notă: La calculul mediei au fost excluse sucursalele datorită faptului că acestea, conform Legii nr. 31/1990, nu au personalitate juridică.*

\*\*\* Sub 0,01%



**Numărul societăților comerciale înmatriculate  
și valoarea capitalului social subscris, pe forme juridice,  
în luna Iunie 2012**

Forma juridică	Total societăți comerciale înmatriculate		Valoarea capitalului social subscris		Valoarea medie a capitalului social subscris pe societate
	Nr.	%	mii Lei	%	mii Lei
0	1	2	3	4	5
<b>Total ROMÂNIA</b>	4.738	100,00	9.270,54	100,00	1,96
<b>SA</b>	15	0,32	1.163,00	12,55	77,53
<b>SCS</b>	1	0,02	4,00	0,04	4,00
<b>SNC</b>	0	***			
<b>SRL</b>	4.722	99,66	8.103,54	87,41	1,72

*Notă: La calculul mediei au fost excluse sucursalele datorită faptului că acestea, conform Legii nr. 31/1990, nu au personalitate juridică.*

\*\*\* Sub 0,01%

**Grafic nr. 2**

**Valoarea medie a capitalului social subscris pe societate comercială în luna Iunie 2012  
- milioane lei -**

