



MINISTERUL JUSTIȚIEI

OFICIUL NAȚIONAL AL REGISTRULUI COMERȚULUI

București, Bd. Unirii nr. 74, Bl. J3b, tronson II+III, sector 3; Telefon: +40 21 316.08.04, 316.08.10; Fax: +40 21 316.08.03; Cod poștal: 030837

Website: www.onrc.ro; E-mail: onrc@onrc.ro; Cod identificare Fiscală: 14942091

OPERAȚIUNI ÎN REGISTRUL CENTRAL AL COMERȚULUI

SINTEZĂ STATISTICĂ

A DATELOR DIN REGISTRUL CENTRAL AL COMERȚULUI
-la 31 Ianuarie 2012 – date provizorii-

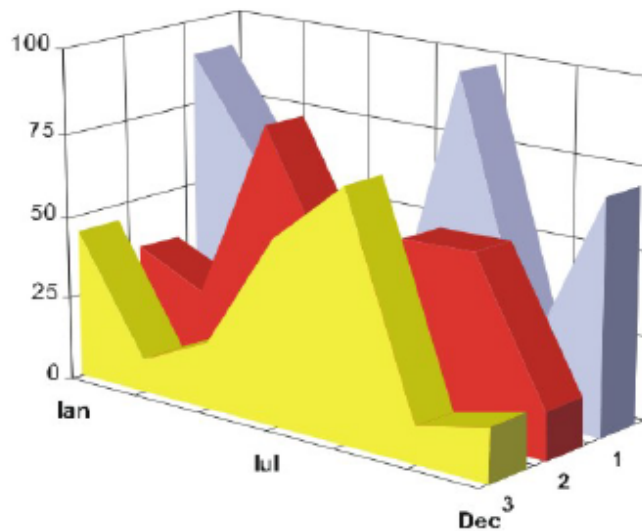

- Numărul 242 -

MINISTERUL JUSTIȚIEI

OFICIUL NAȚIONAL AL REGISTRULUI

COMERȚULUI

- Operațiunile de înmatriculare a comercianților, de mențiuni și radieri se efectuează în temeiul Legii nr.26/1990, republicată, Legii nr 31/1990.
- Prezenta lucrare reflectă evoluția operațiunilor la Oficiul Registrului Comerțului de pe lângă Tribunalul București și la Oficiile Registrului Comerțului de pe lângă tribunalele județene.
- Informațiile din Registrul Central al Comerțului se referă la operațiunile pentru care legea prevede obligația de a fi înregistrate în registrele comerțului ținute de cele 42 de oficii ale registrului comerțului de pe lângă tribunale.

Reproducerea conținutului acestei publicații, integrală sau parțială, în forma originală sau modificată, precum și stocarea într-un sistem de regăsire sau transmiterea sub orice formă și prin orice mijloace sunt interzise fără autorizarea scrisă a Ministerului Justiției – Oficiul Național al Registrului Comerțului.
Utilizarea conținutului acestei publicații, cu titlu explicativ sau justificativ, în articole, studii, cărți este autorizată cu indicarea clară și precisă a sursei.

CUPRINS

| | |
|---|----|
| 1.Precizări..... | 4 |
| 2.1. Date pentru perioada Decembrie 1990 - Ianuarie 2012..... | 6 |
| Tabel nr. 1 - Operațiuni efectuate pe categorii, în registrele comerțului, în perioada Decembrie 1990 - Ianuarie 2012, pe total țară și județe, - ponderi ale județelor în totalul pe țară -..... | 6 |
| Tabel nr. 2 - Operațiuni efectuate pe categorii, în registrele comerțului, în perioada Decembrie 1990 - Ianuarie 2012, pe total țară și județe, - ponderi ale categoriilor de operațiuni în totalul fiecărui județ -..... | 7 |
| Tabel nr. 3 - Numărul și structura pe ani a înmatriculărilor la registrele comerțului, în perioada Decembrie 1990 - Ianuarie 2012..... | 8 |
| Grafic nr. 1 - Numărul și structura pe ani a înmatriculărilor la registrele comerțului, în perioada Decembrie 1990 - Ianuarie 2012..... | 8 |
| Tabel nr. 4 - Numărul de înmatriculări la registrele comerțului, pe județe și surse de proveniență a capitalului, în perioada Decembrie 1990 - Ianuarie 2012..... | 9 |
| Tabel nr. 5 - Numărul înmatriculărilor la registrele comerțului, pe județe și categorii de comercianți, în perioada Decembrie 1990 - Ianuarie 2012..... | 10 |
| 2.2. Date pentru luna Ianuarie 2012..... | 11 |
| Tabel nr. 6 - Operațiuni efectuate în registrele comerțului, pe județe și categorii, în luna Ianuarie 2012..... | 11 |
| Tabel nr. 7 - Numărul de înmatriculări la registrele comerțului, pe județe și categorii de comercianți, în luna Ianuarie 2012..... | 12 |
| Tabel nr. 8 - Numărul de înmatriculări la registrele comerțului, pe județe și surse de proveniență a capitalului, în luna Ianuarie 2012..... | 13 |
| Tabel nr. 9 - Numărul de înmatriculări la registrele comerțului, pe domenii de activitate* și categorii de comercianți, în luna Ianuarie 2012..... | 14 |
| Tabel nr. 10 - Numărul societăților comerciale înmatriculate și valoarea capitalului social subscris, pe județe, în luna Ianuarie 2012..... | 16 |
| Tabel nr. 11 - Numărul societăților comerciale înmatriculate și valoarea capitalului social subscris, pe forme juridice, în luna Ianuarie 2012..... | 17 |
| Grafic nr. 2 - Valoarea medie a capitalului social subscris pe societate comercială în luna Ianuarie 2012 - milioane lei -..... | 17 |

Precizări

Oficiul Registrului Comerțului este constituit în temeiul Legii nr. 26/1990, republicată cu modificările și completările ulterioare, funcționează ca instituție din decembrie 1990 și este structurat pe două niveluri:

- nivel național reprezentat de Oficiul Național al Registrului Comerțului organizat în subordinea Ministerului Justiției.
- nivel local reprezentat de cele 42 de oficii ale registrului comerțului de pe lângă tribunale, organizate în subordinea Oficiului Național al Registrului Comerțului.

Categoriile de persoane care au obligația înscrierii în registrul comerțului sunt:

- persoanele fizice: persoanele fizice autorizate, întreprinderile individuale și întreprinderile familiale care exercită în mod obișnuit acte de comerț ;
- persoanele juridice reprezentate de: societățile comerciale, societățile și companiile naționale, institutele naționale de cercetare-dezvoltare, regiile autonome, societățile cooperative, cooperativele agricole, organizațiile cooperatiste, grupurile de interes economic, grupurile europene de interes economic, societățile europene, societățile cooperative europene, filialele societăților comerciale având regimul juridic de înființare, funcționare și înmatriculare al formei juridice de societate comercială în care s-au constituit.

Termeni utilizați în grafice și tabele

- Număr societăți comerciale, funcție de tabel, reprezintă: numărul de societăți comerciale constituite în perioada de referință, numărul de societăți comerciale radiate din registrul comerțului. Sunt incluse următoarele forme de organizare: societățile cu răspundere limitată, societățile pe acțiuni, societățile în comandită pe acțiuni, societățile în comandită simplă, societățile în nume colectiv și filialele acestora.
- Valoarea capitalului social subscris:
 - total, exprimat în moneda națională: valoarea capitalului social obținută prin însumarea valorilor subscrise (în numerar și în natură) în moneda națională (lei).
- Regiuni de dezvoltare economică:
 - Nord-Est:* Suceava, Botoșani, Neamț, Iași, Bacău, Vaslui.
 - Sud-Est:* Vrancea, Galați, Buzău, Brăila, Tulcea, Constanța.
 - Sud-Muntenia:* Argeș, Dâmbovița, Prahova, Teleorman, Giurgiu, Călărași, Ialomița.
 - Sud-Vest Oltenia:* Gorj, Vâlcea, Dolj, Mehedinți, Olt.
 - Vest:* Arad, Caraș-Severin, Hunedoara, Timiș.
 - Nord-Vest:* Bihor, Bistrița, Cluj, Satu Mare, Sălaj, Maramureș.
 - Centru:* Alba, Brașov, Covasna, Harghita, Mureș, Sibiu.
 - București-Ilfov:* București, Ilfov.

Codul CAEN – Clasificarea Activităților din Economia Națională aprobată prin HG nr 656/1997, modificată prin Ordinele Președintelui Institutului Național de Statistică nr. 601/2002, și nr. 337/2007, este compatibilă cu clasificarea folosită pe plan internațional în raportările statistice și documentele oficiale. Activitățile sunt clasificate după principiul omogenității, pe secțiuni, diviziuni, grupe și clase.

Abrevieri utilizate

- PF – Persoane fizice; în această categorie sunt incluse următoarele forme de organizare: persoanele fizice și asociațiile familiale înregistrate până la data de 25.04.2008, persoanele fizice autorizate, întreprinderile individuale și întreprinderile familiale.
- SNC – Societate în nume colectiv
- SCS – Societate în comandită simplă
- SCA – Societate în comandită pe acțiuni
- SA – Societate pe acțiuni
- SRL – Societate cu răspundere limitată
- RA – Regie autonomă
- SC – Societate cooperativă
- APJ – Alte persoane juridice, care au obligația înregistrării în registrul comerțului: institutelor naționale de cercetare-dezvoltare, grupurile de interes economic, grupurile europene de interes economic, societățile europene, societățile cooperative europene, cooperativele agricole, organizațiile cooperatiste.

Surse de informații

Sistemul informatic unitar al registrului comerțului este proiectat de Oficiul Național al Registrului Comerțului, în conformitate cu prevederile actelor normative în vigoare cu incidență în domeniu. Sursa de informații o constituie registrele comerțului, organizate în sistem computerizat, ținute de oficiile registrului comerțului de pe lângă tribunal.

**Operațiuni efectuate pe categorii, în registrele comerțului,
în perioada Decembrie 1990 - Ianuarie 2012, pe total țară și județe,
- ponderi ale județelor în totalul pe țară -**

| Județul | Total operațiuni efectuate | | din care: | | | | | |
|----------------------|----------------------------|---------------|------------------|---------------|-------------------|---------------|----------------|---------------|
| | | | Înmătriculări | | Mențiuni | | Radieri | |
| | Nr. | % | Nr. | % | Nr. | % | Nr. | % |
| 0 | 1 | 2 | 3 | 4 | 5 | 6 | 7 | 8 |
| Total ROMÂNIA | 15.391.028 | 100,00 | 2.227.365 | 100,00 | 12.275.244 | 100,00 | 888.419 | 100,00 |
| ALBA | 232.729 | 1,51 | 38.619 | 1,73 | 181.539 | 1,48 | 12.571 | 1,41 |
| ARAD | 362.993 | 2,36 | 54.115 | 2,43 | 286.234 | 2,33 | 22.644 | 2,55 |
| ARGES | 371.890 | 2,42 | 57.588 | 2,59 | 296.619 | 2,42 | 17.683 | 1,99 |
| BACAU | 355.483 | 2,31 | 55.314 | 2,48 | 275.877 | 2,25 | 24.292 | 2,73 |
| BIHOR | 465.134 | 3,02 | 69.604 | 3,12 | 371.320 | 3,02 | 24.210 | 2,73 |
| BISTRITA-NASAUD | 188.202 | 1,22 | 29.609 | 1,33 | 147.294 | 1,20 | 11.299 | 1,27 |
| BOTOSANI | 144.647 | 0,94 | 27.373 | 1,23 | 105.467 | 0,86 | 11.807 | 1,33 |
| BRASOV | 591.768 | 3,84 | 68.305 | 3,07 | 499.232 | 4,07 | 24.231 | 2,73 |
| BRAILA | 233.257 | 1,52 | 31.221 | 1,40 | 192.243 | 1,57 | 9.793 | 1,10 |
| BUZAU | 266.880 | 1,73 | 39.835 | 1,79 | 209.288 | 1,70 | 17.757 | 2,00 |
| CARAS-SEVERIN | 176.771 | 1,15 | 26.916 | 1,21 | 137.082 | 1,12 | 12.773 | 1,44 |
| CALARASI | 139.963 | 0,91 | 22.395 | 1,01 | 107.855 | 0,88 | 9.713 | 1,09 |
| CLUJ | 679.208 | 4,41 | 102.195 | 4,59 | 542.614 | 4,42 | 34.399 | 3,87 |
| CONSTANTA | 662.973 | 4,31 | 91.276 | 4,10 | 533.042 | 4,34 | 38.655 | 4,35 |
| COVASNA | 131.348 | 0,85 | 18.958 | 0,85 | 104.642 | 0,85 | 7.748 | 0,87 |
| DAMBOVITA | 220.971 | 1,44 | 42.158 | 1,89 | 158.843 | 1,29 | 19.970 | 2,25 |
| DOLJ | 419.085 | 2,72 | 59.563 | 2,67 | 335.589 | 2,73 | 23.933 | 2,69 |
| GALATI | 391.104 | 2,54 | 53.015 | 2,38 | 315.558 | 2,57 | 22.531 | 2,54 |
| GIURGIU | 123.128 | 0,80 | 18.991 | 0,85 | 96.361 | 0,79 | 7.776 | 0,88 |
| GORJ | 231.458 | 1,50 | 26.585 | 1,19 | 194.323 | 1,58 | 10.550 | 1,19 |
| HARGHITA | 229.161 | 1,49 | 34.576 | 1,55 | 182.744 | 1,49 | 11.841 | 1,33 |
| HUNEDOARA | 308.095 | 2,00 | 45.436 | 2,04 | 243.685 | 1,99 | 18.974 | 2,14 |
| IALOMITA | 140.709 | 0,91 | 20.588 | 0,92 | 109.935 | 0,90 | 10.186 | 1,15 |
| IASI | 513.432 | 3,34 | 74.786 | 3,36 | 411.675 | 3,35 | 26.971 | 3,04 |
| MARAMURES | 327.356 | 2,13 | 56.044 | 2,52 | 246.884 | 2,01 | 24.428 | 2,75 |
| MEHEDINTI | 156.130 | 1,01 | 25.219 | 1,13 | 119.816 | 0,98 | 11.095 | 1,25 |
| MURES | 421.634 | 2,74 | 54.935 | 2,47 | 343.566 | 2,80 | 23.133 | 2,60 |
| NEAMT | 323.467 | 2,10 | 46.832 | 2,10 | 255.286 | 2,08 | 21.349 | 2,40 |
| OLT | 182.681 | 1,19 | 31.069 | 1,39 | 138.353 | 1,13 | 13.259 | 1,49 |
| PRAHOVA | 516.919 | 3,36 | 73.768 | 3,31 | 412.839 | 3,36 | 30.312 | 3,41 |
| SALAJ | 139.311 | 0,91 | 22.735 | 1,02 | 107.157 | 0,87 | 9.419 | 1,06 |
| SATU MARE | 241.401 | 1,57 | 37.933 | 1,70 | 186.872 | 1,52 | 16.596 | 1,87 |
| SIBIU | 335.554 | 2,18 | 43.777 | 1,97 | 274.807 | 2,24 | 16.970 | 1,91 |
| SUCEAVA | 361.257 | 2,35 | 54.909 | 2,47 | 279.671 | 2,28 | 26.677 | 3,00 |
| TELEORMAN | 163.572 | 1,06 | 26.100 | 1,17 | 127.845 | 1,04 | 9.627 | 1,08 |
| TIMIS | 516.486 | 3,36 | 78.839 | 3,54 | 410.448 | 3,34 | 27.199 | 3,06 |
| TULCEA | 179.996 | 1,17 | 22.572 | 1,01 | 147.338 | 1,20 | 10.086 | 1,14 |
| VASLUI | 189.642 | 1,23 | 27.393 | 1,23 | 148.702 | 1,21 | 13.547 | 1,52 |
| VALCEA | 235.439 | 1,53 | 35.806 | 1,61 | 183.120 | 1,49 | 16.513 | 1,86 |
| VRANCEA | 187.782 | 1,22 | 27.530 | 1,24 | 151.144 | 1,23 | 9.108 | 1,03 |
| MUN. BUCURESTI | 3.067.259 | 19,93 | 407.404 | 18,29 | 2.495.007 | 20,33 | 164.848 | 18,56 |
| ILFOV | 264.753 | 1,72 | 45.479 | 2,04 | 207.328 | 1,69 | 11.946 | 1,34 |

*** Sub 0,01%

Tabel nr. 2

**Operațiuni efectuate pe categorii, în registrele comerțului,
în perioada Decembrie 1990 - Ianuarie 2012, pe total țară și județe,
- ponderi ale categoriilor de operațiuni în totalul fiecărui județ -**

| Județul | Total operațiuni efectuate | | din care: | | | | | |
|----------------------|----------------------------|---------------|------------------|--------------|-------------------|--------------|----------------|-------------|
| | Nr. | % | Înmatriculări | | Mențiuni | | Radieri | |
| | | | Nr. | % | Nr. | % | Nr. | % |
| 0 | 1 | 2 | 3 | 4 | 5 | 6 | 7 | 8 |
| Total ROMÂNIA | 15.391.028 | 100,00 | 2.227.365 | 14,47 | 12.275.244 | 79,76 | 888.419 | 5,77 |
| ALBA | 232.729 | 100,00 | 38.619 | 16,59 | 181.539 | 78,00 | 12.571 | 5,40 |
| ARAD | 362.993 | 100,00 | 54.115 | 14,91 | 286.234 | 78,85 | 22.644 | 6,24 |
| ARGES | 371.890 | 100,00 | 57.588 | 15,49 | 296.619 | 79,76 | 17.683 | 4,75 |
| BACAU | 355.483 | 100,00 | 55.314 | 15,56 | 275.877 | 77,61 | 24.292 | 6,83 |
| BIHOR | 465.134 | 100,00 | 69.604 | 14,96 | 371.320 | 79,83 | 24.210 | 5,20 |
| BISTRITA-NASAUD | 188.202 | 100,00 | 29.609 | 15,73 | 147.294 | 78,26 | 11.299 | 6,00 |
| BOTOSANI | 144.647 | 100,00 | 27.373 | 18,92 | 105.467 | 72,91 | 11.807 | 8,16 |
| BRASOV | 591.768 | 100,00 | 68.305 | 11,54 | 499.232 | 84,36 | 24.231 | 4,09 |
| BRAILA | 233.257 | 100,00 | 31.221 | 13,38 | 192.243 | 82,42 | 9.793 | 4,20 |
| BUZAU | 266.880 | 100,00 | 39.835 | 14,93 | 209.288 | 78,42 | 17.757 | 6,65 |
| CARAS-SEVERIN | 176.771 | 100,00 | 26.916 | 15,23 | 137.082 | 77,55 | 12.773 | 7,23 |
| CALARASI | 139.963 | 100,00 | 22.395 | 16,00 | 107.855 | 77,06 | 9.713 | 6,94 |
| CLUJ | 679.208 | 100,00 | 102.195 | 15,05 | 542.614 | 79,89 | 34.399 | 5,06 |
| CONSTANTA | 662.973 | 100,00 | 91.276 | 13,77 | 533.042 | 80,40 | 38.655 | 5,83 |
| COVASNA | 131.348 | 100,00 | 18.958 | 14,43 | 104.642 | 79,67 | 7.748 | 5,90 |
| DAMBOVITA | 220.971 | 100,00 | 42.158 | 19,08 | 158.843 | 71,88 | 19.970 | 9,04 |
| DOLJ | 419.085 | 100,00 | 59.563 | 14,21 | 335.589 | 80,08 | 23.933 | 5,71 |
| GALATI | 391.104 | 100,00 | 53.015 | 13,56 | 315.558 | 80,68 | 22.531 | 5,76 |
| GIURGIU | 123.128 | 100,00 | 18.991 | 15,42 | 96.361 | 78,26 | 7.776 | 6,32 |
| GORJ | 231.458 | 100,00 | 26.585 | 11,49 | 194.323 | 83,96 | 10.550 | 4,56 |
| HARGHITA | 229.161 | 100,00 | 34.576 | 15,09 | 182.744 | 79,74 | 11.841 | 5,17 |
| HUNEDOARA | 308.095 | 100,00 | 45.436 | 14,75 | 243.685 | 79,09 | 18.974 | 6,16 |
| IALOMITA | 140.709 | 100,00 | 20.588 | 14,63 | 109.935 | 78,13 | 10.186 | 7,24 |
| IASI | 513.432 | 100,00 | 74.786 | 14,57 | 411.675 | 80,18 | 26.971 | 5,25 |
| MARAMURES | 327.356 | 100,00 | 56.044 | 17,12 | 246.884 | 75,42 | 24.428 | 7,46 |
| MEHEDINTI | 156.130 | 100,00 | 25.219 | 16,15 | 119.816 | 76,74 | 11.095 | 7,11 |
| MURES | 421.634 | 100,00 | 54.935 | 13,03 | 343.566 | 81,48 | 23.133 | 5,49 |
| NEAMT | 323.467 | 100,00 | 46.832 | 14,48 | 255.286 | 78,92 | 21.349 | 6,60 |
| OLT | 182.681 | 100,00 | 31.069 | 17,01 | 138.353 | 75,73 | 13.259 | 7,26 |
| PRAHOVA | 516.919 | 100,00 | 73.768 | 14,27 | 412.839 | 79,87 | 30.312 | 5,86 |
| SALAJ | 139.311 | 100,00 | 22.735 | 16,32 | 107.157 | 76,92 | 9.419 | 6,76 |
| SATU MARE | 241.401 | 100,00 | 37.933 | 15,71 | 186.872 | 77,41 | 16.596 | 6,87 |
| SIBIU | 335.554 | 100,00 | 43.777 | 13,05 | 274.807 | 81,90 | 16.970 | 5,06 |
| SUCEAVA | 361.257 | 100,00 | 54.909 | 15,20 | 279.671 | 77,42 | 26.677 | 7,38 |
| TELEORMAN | 163.572 | 100,00 | 26.100 | 15,96 | 127.845 | 78,16 | 9.627 | 5,89 |
| TIMIS | 516.486 | 100,00 | 78.839 | 15,26 | 410.448 | 79,47 | 27.199 | 5,27 |
| TULCEA | 179.996 | 100,00 | 22.572 | 12,54 | 147.338 | 81,86 | 10.086 | 5,60 |
| VASLUI | 189.642 | 100,00 | 27.393 | 14,44 | 148.702 | 78,41 | 13.547 | 7,14 |
| VALCEA | 235.439 | 100,00 | 35.806 | 15,21 | 183.120 | 77,78 | 16.513 | 7,01 |
| VRANCEA | 187.782 | 100,00 | 27.530 | 14,66 | 151.144 | 80,49 | 9.108 | 4,85 |
| MUN. BUCURESTI | 3.067.259 | 100,00 | 407.404 | 13,28 | 2.495.007 | 81,34 | 164.848 | 5,37 |
| ILFOV | 264.753 | 100,00 | 45.479 | 17,18 | 207.328 | 78,31 | 11.946 | 4,51 |

*** Sub 0,01%

**Numărul și structura pe ani a înmatriculărilor la registrele comerțului,
în perioada Decembrie 1990 - Ianuarie 2012**

| Perioada (anul, luna) | Număr înmatriculări. Nr. | Structura | |
|---|-----------------------------|---------------|---------------|
| | | % | |
| 0 | 1 | 2 | 3 |
| Total la 31 Ianuarie 2012, din care: | 2.227.365 | 100,00 | |
| Perioada 1990-2003 | 1.119.100 | 50,24 | |
| Anul 2004 | 144.284 | 6,48 | |
| Anul 2005 | 159.464 | 7,16 | |
| Anul 2006 | 135.371 | 6,08 | |
| Anul 2007 | 144.728 | 6,50 | |
| Anul 2008 | 144.177 | 6,47 | |
| Anul 2009 | 116.024 | 5,21 | |
| Anul 2010 | 123.148 | 5,53 | |
| Anul 2011 | 133.190 | 5,98 | |
| Anul 2012, din care: | 7.879 | 0,35 | 100,00 |
| -Ianuarie | 7.879 | | 100,00 |

Notă: Coloana 2 reprezintă structura anuală a înmatriculărilor; coloana 3 reprezintă structura pe luni în anul current.

*** Sub 0,01%

Grafic nr. 1

**Numărul și structura pe ani a înmatriculărilor la registrele comerțului, în perioada
Decembrie 1990 - Ianuarie 2012**

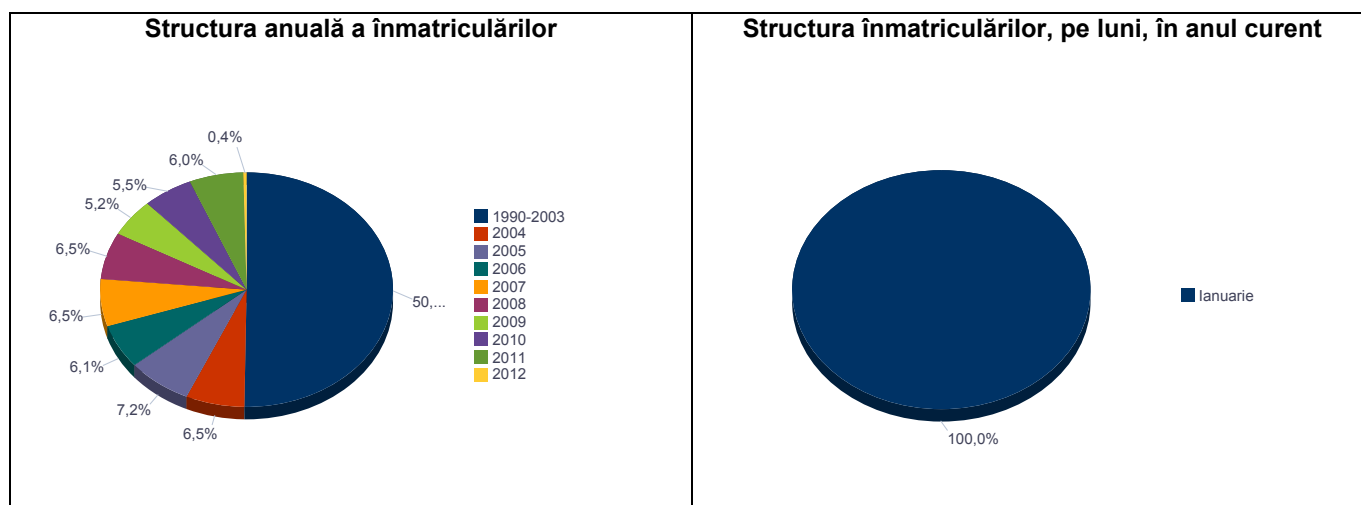

**Numărul de înmatriculări la registrele comerțului, pe județe și
surse de proveniență a capitalului,
în perioada Decembrie 1990 - Ianuarie 2012**

| Județul | Total | | din care: | | | | | | | Ierarhia în funcție de: * |
|----------------------|------------------|---------------|----------------|-------------------------|--------------|--------------|------------------------------|-------------------------|-------------------------------|---------------------------------|
| | | | Capital privat | | | | Capital majoritar de stat | | Capital mixt (stat+privat) | |
| | | | din care: | | | | din care: | | | |
| | | | PF | Societăți comerciale | SC | APJ | RA | Societăți comerciale | Societăți comerciale | |
| Nr. | % | Nr. | Nr. | Nr. | Nr. | Nr. | Nr. | Nr. | | |
| 0 | 1 | 2 | 3 | 4 | 5 | 6 | 7 | 8 | 9 | 10 |
| Total ROMANIA | 2.227.365 | 100,00 | 683.569 | 1.523.656 | 2.123 | 5.811 | 1.393 | 2.300 | 8.513 | X |
| ALBA | 38.619 | 1,73 | 16.927 | 21.260 | 36 | 150 | 38 | 38 | 170 | 23 |
| ARAD | 54.115 | 2,43 | 22.061 | 31.421 | 61 | 170 | 30 | 40 | 332 | 15 |
| ARGES | 57.588 | 2,59 | 20.686 | 36.465 | 49 | 177 | 31 | 29 | 151 | 10 |
| BACAU | 55.314 | 2,48 | 20.868 | 33.815 | 170 | 161 | 35 | 42 | 223 | 12 |
| BIHOR | 69.604 | 3,12 | 21.446 | 47.529 | 64 | 157 | 40 | 62 | 306 | 7 |
| BISTRITA-NASAUD | 29.609 | 1,33 | 12.978 | 16.313 | 48 | 103 | 29 | 29 | 109 | 29 |
| BOTOSANI | 27.373 | 1,23 | 13.850 | 12.986 | 42 | 185 | 21 | 170 | 119 | 32 |
| BRASOV | 68.305 | 3,07 | 17.732 | 50.084 | 62 | 131 | 49 | 83 | 164 | 8 |
| BRAILA | 31.221 | 1,40 | 10.217 | 20.622 | 42 | 102 | 30 | 43 | 165 | 27 |
| BUZAU | 39.835 | 1,79 | 13.221 | 26.212 | 46 | 155 | 28 | 43 | 130 | 22 |
| CARAS-SEVERIN | 26.916 | 1,21 | 10.265 | 16.258 | 42 | 110 | 38 | 65 | 138 | 33 |
| CALARASI | 22.395 | 1,01 | 7.830 | 14.264 | 22 | 93 | 18 | 75 | 93 | 39 |
| CLUJ | 102.195 | 4,59 | 30.292 | 71.324 | 63 | 163 | 52 | 40 | 261 | 2 |
| CONSTANTA | 91.276 | 4,10 | 21.188 | 69.143 | 102 | 212 | 51 | 45 | 535 | 3 |
| COVASNA | 18.958 | 0,85 | 7.851 | 10.828 | 42 | 72 | 24 | 32 | 109 | 42 |
| DAMBOVITA | 42.158 | 1,89 | 20.811 | 20.918 | 32 | 141 | 30 | 75 | 151 | 21 |
| DOLJ | 59.563 | 2,67 | 15.937 | 43.119 | 39 | 172 | 40 | 55 | 201 | 9 |
| GALATI | 53.015 | 2,38 | 14.474 | 38.142 | 35 | 140 | 30 | 51 | 143 | 16 |
| GIURGIU | 18.991 | 0,85 | 5.121 | 13.527 | 16 | 85 | 23 | 109 | 110 | 41 |
| GORJ | 26.585 | 1,19 | 8.327 | 17.817 | 27 | 184 | 51 | 79 | 100 | 34 |
| HARGHITA | 34.576 | 1,55 | 16.170 | 17.963 | 64 | 97 | 24 | 30 | 228 | 26 |
| HUNEDOARA | 45.436 | 2,04 | 14.449 | 30.455 | 34 | 85 | 42 | 91 | 280 | 19 |
| IALOMITA | 20.588 | 0,92 | 8.393 | 11.934 | 27 | 84 | 15 | 46 | 89 | 40 |
| IASI | 74.786 | 3,36 | 26.340 | 47.731 | 98 | 170 | 34 | 69 | 344 | 5 |
| MARAMURES | 56.044 | 2,52 | 24.591 | 31.080 | 46 | 128 | 38 | 39 | 122 | 11 |
| MEHEDINTI | 25.219 | 1,13 | 10.071 | 14.897 | 19 | 89 | 19 | 26 | 98 | 36 |
| MURES | 54.935 | 2,47 | 22.454 | 32.021 | 69 | 161 | 30 | 33 | 167 | 13 |
| NEAMT | 46.832 | 2,10 | 18.864 | 27.509 | 66 | 168 | 30 | 30 | 165 | 17 |
| OLT | 31.069 | 1,39 | 13.035 | 17.630 | 27 | 166 | 26 | 62 | 123 | 28 |
| PRAHOVA | 73.768 | 3,31 | 25.773 | 47.365 | 67 | 186 | 51 | 63 | 263 | 6 |
| SALAJ | 22.735 | 1,02 | 10.168 | 12.308 | 41 | 111 | 19 | 27 | 61 | 37 |
| SATU MARE | 37.933 | 1,70 | 14.410 | 23.179 | 43 | 106 | 21 | 40 | 134 | 24 |
| SIBIU | 43.777 | 1,97 | 13.739 | 29.575 | 39 | 123 | 35 | 109 | 157 | 20 |
| SUCEAVA | 54.909 | 2,47 | 27.311 | 26.994 | 73 | 219 | 31 | 61 | 220 | 14 |
| TELEORMAN | 26.100 | 1,17 | 10.277 | 15.385 | 33 | 167 | 21 | 39 | 178 | 35 |
| TIMIS | 78.839 | 3,54 | 16.585 | 61.578 | 70 | 155 | 38 | 69 | 344 | 4 |
| TULCEA | 22.572 | 1,01 | 8.865 | 13.330 | 37 | 67 | 19 | 42 | 212 | 38 |
| VASLUI | 27.393 | 1,23 | 13.997 | 13.064 | 23 | 117 | 16 | 41 | 135 | 31 |
| VALCEA | 35.806 | 1,61 | 15.762 | 19.600 | 75 | 177 | 42 | 37 | 113 | 25 |
| VRANCEA | 27.530 | 1,24 | 9.994 | 17.228 | 35 | 116 | 17 | 27 | 113 | 30 |
| MUN. BUCURESTI | 407.404 | 18,29 | 43.354 | 362.502 | 66 | 158 | 116 | 102 | 1.106 | 1 |
| ILFOV | 45.479 | 2,04 | 6.885 | 38.281 | 31 | 98 | 21 | 12 | 151 | 18 |

*) numărul total al comercianților (col 1)

*** Sub 0,01%

**Numărul înmatriculărilor la registrele comerțului,
pe județe și categorii de comercianți,
în perioada Decembrie 1990 - Ianuarie 2012**

| Județul | Total | | din care: | | | | | | | |
|----------------------|------------------|---------------|----------------|---------------------------------|--------------|------------------|---------------|--------------|--------------|--------------|
| | | | PF | Societăți comerciale: 1.534.469 | | | | RA | SC | APJ |
| | SNC | SCS | | SRL | SA | | | | | |
| | Nr. | % | Nr. | Nr. | Nr. | Nr. | Nr. | Nr. | Nr. | Nr. |
| 0 | 1 | 2 | 3 | 4 | 5 | 6 | 7 | 8 | 9 | 10 |
| Total ROMÂNIA | 2.227.365 | 100,00 | 683.569 | 32.684 | 1.631 | 1.465.830 | 34.324 | 1.393 | 2.123 | 5.811 |
| ALBA | 38.619 | 1,73 | 16.927 | 890 | 11 | 19.989 | 578 | 38 | 36 | 150 |
| ARAD | 54.115 | 2,43 | 22.061 | 55 | 13 | 31.008 | 717 | 30 | 61 | 170 |
| ARGES | 57.588 | 2,59 | 20.686 | 107 | 15 | 35.677 | 846 | 31 | 49 | 177 |
| BACAU | 55.314 | 2,48 | 20.868 | 1.299 | 4 | 32.013 | 764 | 35 | 170 | 161 |
| BIHOR | 69.604 | 3,12 | 21.446 | 127 | 48 | 46.781 | 941 | 40 | 64 | 157 |
| BISTRITA-NASAUD | 29.609 | 1,33 | 12.978 | 146 | 26 | 15.843 | 436 | 29 | 48 | 103 |
| BOTOSANI | 27.373 | 1,23 | 13.850 | 468 | 1 | 12.343 | 463 | 21 | 42 | 185 |
| BRASOV | 68.305 | 3,07 | 17.732 | 239 | 21 | 49.161 | 910 | 49 | 62 | 131 |
| BRAILA | 31.221 | 1,40 | 10.217 | 376 | 13 | 19.896 | 545 | 30 | 42 | 102 |
| BUZAU | 39.835 | 1,79 | 13.221 | 3.747 | 46 | 21.995 | 597 | 28 | 46 | 155 |
| CARAS-SEVERIN | 26.916 | 1,21 | 10.265 | 118 | 9 | 15.857 | 477 | 38 | 42 | 110 |
| CALARASI | 22.395 | 1,01 | 7.830 | 609 | 3 | 13.452 | 368 | 18 | 22 | 93 |
| CLUJ | 102.195 | 4,59 | 30.292 | 2.112 | 21 | 68.108 | 1.384 | 52 | 63 | 163 |
| CONSTANTA | 91.276 | 4,10 | 21.188 | 311 | 23 | 67.843 | 1.546 | 51 | 102 | 212 |
| COVASNA | 18.958 | 0,85 | 7.851 | 148 | 4 | 10.503 | 314 | 24 | 42 | 72 |
| DAMBOVITA | 42.158 | 1,89 | 20.811 | 60 | 8 | 20.567 | 509 | 30 | 32 | 141 |
| DOLJ | 59.563 | 2,67 | 15.937 | 1.560 | 8 | 40.877 | 930 | 40 | 39 | 172 |
| GALATI | 53.015 | 2,38 | 14.474 | 1.574 | 6 | 35.882 | 874 | 30 | 35 | 140 |
| GIURGIU | 18.991 | 0,85 | 5.121 | 35 | 8 | 13.365 | 338 | 23 | 16 | 85 |
| GORJ | 26.585 | 1,19 | 8.327 | 29 | 1 | 17.457 | 509 | 51 | 27 | 184 |
| HARGHITA | 34.576 | 1,55 | 16.170 | 62 | 7 | 17.646 | 506 | 24 | 64 | 97 |
| HUNEDOARA | 45.436 | 2,04 | 14.449 | 1.166 | 98 | 28.861 | 701 | 42 | 34 | 85 |
| IALOMITA | 20.588 | 0,92 | 8.393 | 269 | 12 | 11.433 | 355 | 15 | 27 | 84 |
| IASI | 74.786 | 3,36 | 26.340 | 508 | 112 | 46.470 | 1.054 | 34 | 98 | 170 |
| MARAMURES | 56.044 | 2,52 | 24.591 | 1.928 | 23 | 28.672 | 618 | 38 | 46 | 128 |
| MEHEDINTI | 25.219 | 1,13 | 10.071 | 427 | 3 | 14.245 | 346 | 19 | 19 | 89 |
| MURES | 54.935 | 2,47 | 22.454 | 37 | 34 | 31.456 | 694 | 30 | 69 | 161 |
| NEAMT | 46.832 | 2,10 | 18.864 | 3.293 | 30 | 23.694 | 687 | 30 | 66 | 168 |
| OLT | 31.069 | 1,39 | 13.035 | 1.611 | 1 | 15.697 | 506 | 26 | 27 | 166 |
| PRAHOVA | 73.768 | 3,31 | 25.773 | 3.122 | 15 | 43.606 | 948 | 51 | 67 | 186 |
| SALAJ | 22.735 | 1,02 | 10.168 | 600 | 4 | 11.490 | 302 | 19 | 41 | 111 |
| SATU MARE | 37.933 | 1,70 | 14.410 | 283 | 10 | 22.574 | 486 | 21 | 43 | 106 |
| SIBIU | 43.777 | 1,97 | 13.739 | 778 | 50 | 28.322 | 691 | 35 | 39 | 123 |
| SUCEAVA | 54.909 | 2,47 | 27.311 | 438 | 8 | 26.223 | 606 | 31 | 73 | 219 |
| TELEORMAN | 26.100 | 1,17 | 10.277 | 272 | 399 | 14.494 | 437 | 21 | 33 | 167 |
| TIMIS | 78.839 | 3,54 | 16.585 | 617 | 35 | 60.035 | 1.304 | 38 | 70 | 155 |
| TULCEA | 22.572 | 1,01 | 8.865 | 1.363 | 114 | 11.621 | 486 | 19 | 37 | 67 |
| VASLUI | 27.393 | 1,23 | 13.997 | 90 | 13 | 12.710 | 427 | 16 | 23 | 117 |
| VALCEA | 35.806 | 1,61 | 15.762 | 364 | 6 | 18.867 | 513 | 42 | 75 | 177 |
| VRANCEA | 27.530 | 1,24 | 9.994 | 357 | 10 | 16.530 | 471 | 17 | 35 | 116 |
| MUN. BUCURESTI | 407.404 | 18,29 | 43.354 | 1.039 | 323 | 354.923 | 7.425 | 116 | 66 | 158 |
| ILFOV | 45.479 | 2,04 | 6.885 | 50 | 35 | 37.644 | 715 | 21 | 31 | 98 |

Tabel nr. 6

**Operațiuni efectuate în registrele comerțului,
pe județe și categorii,
în luna Ianuarie 2012**

| Județul | Total operațiuni efectuate | | din care: | | | | | |
|----------------------|----------------------------|---------------|---------------|--------------|---------------|--------------|--------------|--------------|
| | | | Înmatriculări | | Mențiuni | | Radieri | |
| | Nr. | % | Nr. | % | Nr. | % | Nr. | % |
| 0 | 1 | 2 | 3 | 4 | 5 | 6 | 7 | 8 |
| Total ROMÂNIA | 59.803 | 100,00 | 7.879 | 13,17 | 44.445 | 74,32 | 7.479 | 12,51 |
| ALBA | 806 | 100,00 | 147 | 18,24 | 572 | 70,97 | 87 | 10,79 |
| ARAD | 1.340 | 100,00 | 191 | 14,25 | 953 | 71,12 | 196 | 14,63 |
| ARGES | 1.558 | 100,00 | 297 | 19,06 | 1.149 | 73,75 | 112 | 7,19 |
| BACAU | 1.240 | 100,00 | 192 | 15,48 | 876 | 70,65 | 172 | 13,87 |
| BIHOR | 1.610 | 100,00 | 246 | 15,28 | 1.153 | 71,61 | 211 | 13,11 |
| BISTRITA-NASAUD | 1.055 | 100,00 | 211 | 20,00 | 746 | 70,71 | 98 | 9,29 |
| BOTOSANI | 448 | 100,00 | 95 | 21,21 | 287 | 64,06 | 66 | 14,73 |
| BRASOV | 1.613 | 100,00 | 234 | 14,51 | 1.288 | 79,85 | 91 | 5,64 |
| BRAILA | 643 | 100,00 | 112 | 17,42 | 430 | 66,87 | 101 | 15,71 |
| BUZAU | 708 | 100,00 | 126 | 17,80 | 487 | 68,79 | 95 | 13,42 |
| CARAS-SEVERIN | 598 | 100,00 | 83 | 13,88 | 469 | 78,43 | 46 | 7,69 |
| CALARASI | 413 | 100,00 | 64 | 15,50 | 297 | 71,91 | 52 | 12,59 |
| CLUJ | 2.802 | 100,00 | 313 | 11,17 | 2.163 | 77,19 | 326 | 11,63 |
| CONSTANTA | 2.764 | 100,00 | 273 | 9,88 | 2.249 | 81,37 | 242 | 8,76 |
| COVASNA | 305 | 100,00 | 63 | 20,66 | 210 | 68,85 | 32 | 10,49 |
| DAMBOVITA | 802 | 100,00 | 192 | 23,94 | 500 | 62,34 | 110 | 13,72 |
| DOLJ | 1.296 | 100,00 | 261 | 20,14 | 923 | 71,22 | 112 | 8,64 |
| GALATI | 1.369 | 100,00 | 182 | 13,29 | 1.078 | 78,74 | 109 | 7,96 |
| GIURGIU | 456 | 100,00 | 69 | 15,13 | 342 | 75,00 | 45 | 9,87 |
| GORJ | 546 | 100,00 | 135 | 24,73 | 384 | 70,33 | 27 | 4,95 |
| HARGHITA | 629 | 100,00 | 95 | 15,10 | 456 | 72,50 | 78 | 12,40 |
| HUNEDOARA | 838 | 100,00 | 170 | 20,29 | 616 | 73,51 | 52 | 6,21 |
| IALOMITA | 384 | 100,00 | 82 | 21,35 | 267 | 69,53 | 35 | 9,11 |
| IASI | 2.408 | 100,00 | 347 | 14,41 | 1.874 | 77,82 | 187 | 7,77 |
| MARAMURES | 1.115 | 100,00 | 178 | 15,96 | 832 | 74,62 | 105 | 9,42 |
| MEHEDINTI | 483 | 100,00 | 152 | 31,47 | 279 | 57,76 | 52 | 10,77 |
| MURES | 1.738 | 100,00 | 183 | 10,53 | 1.293 | 74,40 | 262 | 15,07 |
| NEAMT | 1.008 | 100,00 | 138 | 13,69 | 770 | 76,39 | 100 | 9,92 |
| OLT | 581 | 100,00 | 88 | 15,15 | 439 | 75,56 | 54 | 9,29 |
| PRAHOVA | 2.000 | 100,00 | 274 | 13,70 | 1.389 | 69,45 | 337 | 16,85 |
| SALAJ | 600 | 100,00 | 87 | 14,50 | 435 | 72,50 | 78 | 13,00 |
| SATU MARE | 1.036 | 100,00 | 122 | 11,78 | 833 | 80,41 | 81 | 7,82 |
| SIBIU | 1.271 | 100,00 | 141 | 11,09 | 970 | 76,32 | 160 | 12,59 |
| SUCEAVA | 1.454 | 100,00 | 161 | 11,07 | 1.003 | 68,98 | 290 | 19,94 |
| TELEORMAN | 519 | 100,00 | 94 | 18,11 | 387 | 74,57 | 38 | 7,32 |
| TIMIS | 1.781 | 100,00 | 272 | 15,27 | 1.329 | 74,62 | 180 | 10,11 |
| TULCEA | 519 | 100,00 | 106 | 20,42 | 344 | 66,28 | 69 | 13,29 |
| VASLUI | 468 | 100,00 | 95 | 20,30 | 341 | 72,86 | 32 | 6,84 |
| VALCEA | 800 | 100,00 | 118 | 14,75 | 604 | 75,50 | 78 | 9,75 |
| VRANCEA | 646 | 100,00 | 91 | 14,09 | 468 | 72,45 | 87 | 13,47 |
| MUN. BUCURESTI | 14.993 | 100,00 | 1.195 | 7,97 | 11.137 | 74,28 | 2.661 | 17,75 |
| ILFOV | 2.160 | 100,00 | 204 | 9,44 | 1.823 | 84,40 | 133 | 6,16 |

*** Sub 0,01%

**Numărul de înmatriculări la registrele comerțului,
pe județe și categorii de comercianți,
în luna Ianuarie 2012**

| Județul | Total | | din care: | | | | | | | |
|----------------------|--------------|---------------|--------------|-----------------------------|----------|--------------|-----------|----------|----------|-----------|
| | | | PF | Societăți comerciale: 3.930 | | | | RA | SC | APJ |
| | Nr. | % | | Nr. | SNC | SCS | SRL | | | |
| 0 | 1 | 2 | 3 | 4 | 5 | 6 | 7 | 8 | 9 | 10 |
| Total ROMÂNIA | 7.879 | 100,00 | 3.935 | 0 | 0 | 3.917 | 13 | 0 | 0 | 14 |
| ALBA | 147 | 1,87 | 90 | | | 57 | | | | |
| ARAD | 191 | 2,42 | 103 | | | 88 | | | | |
| ARGES | 297 | 3,77 | 141 | | | 156 | | | | |
| BACAU | 192 | 2,44 | 111 | | | 80 | 1 | | | |
| BIHOR | 246 | 3,12 | 129 | | | 115 | 2 | | | |
| BISTRITA-NASAUD | 211 | 2,68 | 158 | | | 52 | | | | 1 |
| BOTOSANI | 95 | 1,21 | 62 | | | 33 | | | | |
| BRASOV | 234 | 2,97 | 106 | | | 125 | 1 | | | 2 |
| BRAILA | 112 | 1,42 | 72 | | | 40 | | | | |
| BUZAU | 126 | 1,60 | 46 | | | 80 | | | | |
| CARAS-SEVERIN | 83 | 1,05 | 46 | | | 37 | | | | |
| CALARASI | 64 | 0,81 | 33 | | | 31 | | | | |
| CLUJ | 313 | 3,97 | 133 | | | 179 | 1 | | | |
| CONSTANTA | 273 | 3,46 | 115 | | | 158 | | | | |
| COVASNA | 63 | 0,80 | 42 | | | 21 | | | | |
| DAMBOVITA | 192 | 2,44 | 128 | | | 64 | | | | |
| DOLJ | 261 | 3,31 | 116 | | | 144 | 1 | | | |
| GALATI | 182 | 2,31 | 83 | | | 99 | | | | |
| GIURGIU | 69 | 0,88 | 19 | | | 50 | | | | |
| GORJ | 135 | 1,71 | 78 | | | 57 | | | | |
| HARGHITA | 95 | 1,21 | 65 | | | 30 | | | | |
| HUNEDOARA | 170 | 2,16 | 103 | | | 67 | | | | |
| IALOMITA | 82 | 1,04 | 54 | | | 27 | | | | 1 |
| IASI | 347 | 4,40 | 197 | | | 148 | 1 | | | 1 |
| MARAMURES | 178 | 2,26 | 102 | | | 76 | | | | |
| MEHEDINTI | 152 | 1,93 | 120 | | | 32 | | | | |
| MURES | 183 | 2,32 | 108 | | | 75 | | | | |
| NEAMT | 138 | 1,75 | 95 | | | 43 | | | | |
| OLT | 88 | 1,12 | 55 | | | 33 | | | | |
| PRAHOVA | 274 | 3,48 | 145 | | | 129 | | | | |
| SALAJ | 87 | 1,10 | 59 | | | 28 | | | | |
| SATU MARE | 122 | 1,55 | 71 | | | 48 | | | | 3 |
| SIBIU | 141 | 1,79 | 74 | | | 66 | | | | 1 |
| SUCEAVA | 161 | 2,04 | 95 | | | 66 | | | | |
| TELEORMAN | 94 | 1,19 | 50 | | | 43 | | | | 1 |
| TIMIS | 272 | 3,45 | 101 | | | 170 | 1 | | | |
| TULCEA | 106 | 1,35 | 55 | | | 51 | | | | |
| VASLUI | 95 | 1,21 | 60 | | | 34 | | | | 1 |
| VALCEA | 118 | 1,50 | 66 | | | 51 | | | | 1 |
| VRANCEA | 91 | 1,15 | 40 | | | 51 | | | | |
| MUN. BUCURESTI | 1.195 | 15,17 | 353 | | | 835 | 5 | | | 2 |
| ILFOV | 204 | 2,59 | 56 | | | 148 | | | | |

**Numărul de înmatriculări la registrele comerțului,
pe județe și surse de proveniență a capitalului,
în luna Ianuarie 2012**

| Județul | Total | | din care: | | | | | | | Ierarhia în funcție de: * |
|----------------------|--------------|---------------|----------------|-------------------------|----------|-----------|---------------------------|-------------------------|-------------------------------|---------------------------------|
| | | | Capital privat | | | | Capital majoritar de stat | | Capital mixt (stat+privat) | |
| | | | din care: | | | | din care: | | Societăți comerciale | |
| | | | PF | Societăți comerciale | SC | APJ | RA | Societăți comerciale | Societăți comerciale | |
| Nr. | % | Nr. | Nr. | Nr. | Nr. | Nr. | Nr. | Nr. | | |
| 0 | 1 | 2 | 3 | 4 | 5 | 6 | 7 | 8 | 9 | 10 |
| Total ROMÂNIA | 7.879 | 100,00 | 3.935 | 3.917 | 0 | 14 | 0 | 6 | 7 | X |
| ALBA | 147 | 1,87 | 90 | 57 | | | | | | 22 |
| ARAD | 191 | 2,42 | 103 | 88 | | | | | | 15 |
| ARGES | 297 | 3,77 | 141 | 156 | | | | | | 4 |
| BACAU | 192 | 2,44 | 111 | 81 | | | | | | 13 |
| BIHOR | 246 | 3,12 | 129 | 117 | | | | | | 9 |
| BISTRITA-NASAUD | 211 | 2,68 | 158 | 52 | | 1 | | | | 11 |
| BOTOSANI | 95 | 1,21 | 62 | 33 | | | | | | 31 |
| BRASOV | 234 | 2,97 | 106 | 126 | | 2 | | | | 10 |
| BRAILA | 112 | 1,42 | 72 | 40 | | | | | | 29 |
| BUZAU | 126 | 1,60 | 46 | 79 | | | | 1 | | 26 |
| CARAS-SEVERIN | 83 | 1,05 | 46 | 36 | | | | | 1 | 38 |
| CALARASI | 64 | 0,81 | 33 | 31 | | | | | | 41 |
| CLUJ | 313 | 3,97 | 133 | 180 | | | | | | 3 |
| CONSTANTA | 273 | 3,46 | 115 | 158 | | | | | | 6 |
| COVASNA | 63 | 0,80 | 42 | 21 | | | | | | 42 |
| DAMBOVITA | 192 | 2,44 | 128 | 64 | | | | | | 13 |
| DOLJ | 261 | 3,31 | 116 | 144 | | | | 1 | | 8 |
| GALATI | 182 | 2,31 | 83 | 99 | | | | | | 17 |
| GIURGIU | 69 | 0,88 | 19 | 50 | | | | | | 40 |
| GORJ | 135 | 1,71 | 78 | 57 | | | | | | 25 |
| HARGHITA | 95 | 1,21 | 65 | 30 | | | | | | 31 |
| HUNEDOARA | 170 | 2,16 | 103 | 67 | | | | | | 19 |
| IALOMITA | 82 | 1,04 | 54 | 27 | | 1 | | | | 39 |
| IASI | 347 | 4,40 | 197 | 149 | | 1 | | | | 2 |
| MARAMURES | 178 | 2,26 | 102 | 76 | | | | | | 18 |
| MEHEDINTI | 152 | 1,93 | 120 | 32 | | | | | | 21 |
| MURES | 183 | 2,32 | 108 | 75 | | | | | | 16 |
| NEAMT | 138 | 1,75 | 95 | 43 | | | | | | 24 |
| OLT | 88 | 1,12 | 55 | 33 | | | | | | 36 |
| PRAHOVA | 274 | 3,48 | 145 | 128 | | | | 1 | | 5 |
| SALAJ | 87 | 1,10 | 59 | 28 | | | | | | 37 |
| SATU MARE | 122 | 1,55 | 71 | 48 | | 3 | | | | 27 |
| SIBIU | 141 | 1,79 | 74 | 65 | | 1 | | 1 | | 23 |
| SUCEAVA | 161 | 2,04 | 95 | 66 | | | | | | 20 |
| TELEORMAN | 94 | 1,19 | 50 | 42 | | 1 | | 1 | | 34 |
| TIMIS | 272 | 3,45 | 101 | 170 | | | | 1 | | 7 |
| TULCEA | 106 | 1,35 | 55 | 51 | | | | | | 30 |
| VASLUI | 95 | 1,21 | 60 | 34 | | 1 | | | | 31 |
| VALCEA | 118 | 1,50 | 66 | 51 | | 1 | | | | 28 |
| VRANCEA | 91 | 1,15 | 40 | 51 | | | | | | 35 |
| MUN. BUCURESTI | 1.195 | 15,17 | 353 | 834 | | 2 | | | 6 | 1 |
| ILFOV | 204 | 2,59 | 56 | 148 | | | | | | 12 |

*) numărul total al comercianților (col 1)

*** Sub 0,01%

**Numărul de înmatriculări la registrele comerțului,
pe domenii de activitate* și categorii de comercianți,
în luna Ianuarie 2012**

| Diviziune CAEN | Domeniul de activitate | Total | | din care: | | | | | | | |
|-------------------|--|-------|--------|-----------|--------------------------------|-----|-------|-----|----|----|-----|
| | | | | PF | Societăți comerciale: 3.930 | | | | RA | SC | APJ |
| | | Nr. | % | | Nr. | SNC | SCS | SRL | | | |
| 0 | 1 | 2 | 3 | 4 | 5 | 6 | 7 | 8 | 9 | 10 | 11 |
| | Total ROMÂNIA | 7.879 | 100,00 | 3.935 | 0 | 0 | 3.917 | 13 | 0 | 0 | 14 |
| 1 | Agricultură, vanatoare și servicii anexe | 737 | 9,35 | 631 | | | 98 | | | | 8 |
| 2 | Silvicultură și exploatare forestieră | 54 | 0,69 | 6 | | | 48 | | | | |
| 3 | Pescuitul și acvacultura | 38 | 0,48 | 33 | | | 5 | | | | |
| 5 | Extracția cărbunelui superior și inferior | 2 | 0,03 | | | | 2 | | | | |
| 6 | Extracția petrolului brut și a gazelor naturale | 1 | 0,01 | | | | | 1 | | | |
| 7 | Extracția minereurilor metalifere | 1 | 0,01 | | | | 1 | | | | |
| 8 | Alte activități extractive | 9 | 0,11 | | | | 9 | | | | |
| 9 | Activități de servicii anexe extracției | 2 | 0,03 | 1 | | | 1 | | | | |
| 10 | Industria alimentară | 106 | 1,35 | 37 | | | 67 | | | | 2 |
| 11 | Fabricarea băuturilor | 4 | 0,05 | 2 | | | 2 | | | | |
| 13 | Fabricarea produselor textile | 9 | 0,11 | 4 | | | 5 | | | | |
| 14 | Fabricarea articolelor de îmbrăcăminte | 41 | 0,52 | 17 | | | 24 | | | | |
| 15 | Tăbăcirea și finisarea pieilor; fabricarea articolelor de voiaj și marochinărie, harnașamentelor și încălțăminte; prepararea și vopsirea blănurilor | 8 | 0,10 | 1 | | | 7 | | | | |
| 16 | Prelucrarea lemnului, fabricarea produselor din lemn și plută, cu excepția mobilei; fabricarea articolelor din paie și din alte materiale vegetale împletite | 46 | 0,58 | 22 | | | 24 | | | | |
| 17 | Fabricarea hârtiei și a produselor din hârtie | 2 | 0,03 | | | | 2 | | | | |
| 18 | Tipărire și reproducerea pe suporturi a înregistrărilor | 13 | 0,16 | 2 | | | 11 | | | | |
| 19 | Fabricarea produselor de cocserie și a produselor obținute din prelucrarea țiteiului | | | | | | | | | | |
| 20 | Fabricarea substanțelor și a produselor chimice | 4 | 0,05 | 2 | | | 2 | | | | |
| 21 | Fabricarea produselor farmaceutice de bază și a preparatelor farmaceutice | | | | | | | | | | |
| 22 | Fabricarea produselor din cauciuc și mase plastice | 21 | 0,27 | 4 | | | 17 | | | | |
| 23 | Fabricarea altor produse din minerale nemetalice | 12 | 0,15 | 8 | | | 4 | | | | |
| 24 | Industria metalurgică | 2 | 0,03 | | | | 2 | | | | |
| 25 | Industria construcțiilor metalice și a produselor din metal, exclusiv mașini, utilaje și instalații | 60 | 0,76 | 30 | | | 30 | | | | |
| 26 | Fabricarea calculatoarelor și a produselor electronice și optice | 1 | 0,01 | | | | 1 | | | | |
| 27 | Fabricarea echipamentelor electrice | 5 | 0,06 | 2 | | | 3 | | | | |
| 28 | Fabricarea de mașini, utilaje și echipamente n.c.a. | 7 | 0,09 | | | | 7 | | | | |
| 29 | Fabricarea autovehiculelor de transport rutier, a remorcilor și semiremorcilor | 4 | 0,05 | | | | 4 | | | | |
| 30 | Fabricarea altor mijloace de transport | 4 | 0,05 | 1 | | | 3 | | | | |
| 31 | Fabricarea de mobilă | 23 | 0,29 | 16 | | | 7 | | | | |
| 32 | Alte activități industriale n.c.a. | 32 | 0,41 | 19 | | | 13 | | | | |
| 33 | Repararea, întreținerea și instalarea mașinilor și echipamentelor | 31 | 0,39 | 15 | | | 16 | | | | |
| 35 | Producția și furnizarea de energie electrică și termică, gaze, apă caldă și aer condiționat | 73 | 0,93 | 1 | | | 70 | 2 | | | |
| 36 | Captarea, tratarea și distribuția apei | 5 | 0,06 | 1 | | | 4 | | | | |
| 37 | Colectarea și epurarea apelor uzate | 1 | 0,01 | | | | 1 | | | | |
| 38 | Colectarea, tratarea și eliminarea deșeurilor; activități de recuperare a materialelor reciclabile | 53 | 0,67 | 8 | | | 44 | 1 | | | |
| 39 | Activități și servicii de decontaminare | | | | | | | | | | |
| 41 | Construcții de clădiri | 325 | 4,12 | 42 | | | 282 | 1 | | | |
| 42 | Lucrări de geniu civil | 31 | 0,39 | 4 | | | 27 | | | | |
| 43 | Lucrări speciale de construcții | 288 | 3,66 | 152 | | | 136 | | | | |
| 45 | Comerț cu ridicata și cu amănuntul, întreținerea și repararea autovehiculelor și motocicletelor | 193 | 2,45 | 79 | | | 114 | | | | |
| 46 | Comerț cu ridicata cu excepția comerțului cu autovehicule și motociclete | 622 | 7,89 | 143 | | | 475 | | | | 4 |
| 47 | Comerț cu amănuntul, cu excepția autovehiculelor și motocicletelor | 1.512 | 19,19 | 848 | | | 664 | | | | |
| 49 | Transporturi terestre și transporturi prin conducte | 424 | 5,38 | 124 | | | 300 | | | | |
| 50 | Transporturi pe apă | 2 | 0,03 | | | | 2 | | | | |
| 51 | Transporturi aeriene | 1 | 0,01 | | | | 1 | | | | |

| Diviziune CAEN | Domeniul de activitate | Total | | din care: | | | | | | | |
|-------------------|--|-------|--------|-----------|--------------------------------|-----|-------|-----|----|----|-----|
| | | | | PF | Societăți comerciale: 3.930 | | | | RA | SC | APJ |
| | | Nr. | % | | Nr. | SNC | SCS | SRL | | | |
| 0 | 1 | 2 | 3 | 4 | 5 | 6 | 7 | 8 | 9 | 10 | 11 |
| | Total ROMÂNIA | 7.879 | 100,00 | 3.935 | 0 | 0 | 3.917 | 13 | 0 | 0 | 14 |
| 52 | Depozitare și activități auxiliare pentru transporturi | 26 | 0,33 | 4 | | | 22 | | | | |
| 53 | Activități de poștă și de curier | 19 | 0,24 | 7 | | | 12 | | | | |
| 55 | Hoteluri și alte facilități de cazare | 75 | 0,95 | 26 | | | 49 | | | | |
| 56 | Restaurante și alte activități de servicii de alimentație | 296 | 3,76 | 76 | | | 220 | | | | |
| 58 | Activități de editare | 27 | 0,34 | 8 | | | 19 | | | | |
| 59 | Activități de producție cinematografică, video și de programe de televiziune; înregistrări audio și activități de editare muzicală | 20 | 0,25 | 10 | | | 10 | | | | |
| 60 | Activități de difuzare și transmitere de programe | 3 | 0,04 | | | | 3 | | | | |
| 61 | Telecomunicații | 36 | 0,46 | 1 | | | 33 | 2 | | | |
| 62 | Activități de servicii în tehnologia informației | 257 | 3,26 | 201 | | | 56 | | | | |
| 63 | Activități de servicii informatice | 41 | 0,52 | 19 | | | 22 | | | | |
| 64 | Intermedieri financiare, cu excepția activităților de asigurări și ale fondurilor de pensii | 29 | 0,37 | 3 | | | 26 | | | | |
| 65 | Activități de asigurări, reasigurări și ale fondurilor de pensii (cu excepția celor din sistemul public de asigurări sociale) | 3 | 0,04 | | | | | 3 | | | |
| 66 | Activități auxiliare pentru intermedieri financiare, activități de asigurare și fonduri de pensii | 124 | 1,57 | 95 | | | 29 | | | | |
| 68 | Tranzacții imobiliare | 130 | 1,65 | 44 | | | 84 | 2 | | | |
| 69 | Activități juridice și de contabilitate | 57 | 0,72 | 27 | | | 30 | | | | |
| 70 | Activități ale direcțiilor (centralelor), birourilor administrative centralizate; activități de management și de consultanță în management | 303 | 3,85 | 175 | | | 127 | 1 | | | |
| 71 | Activități de arhitectură și inginerie; activități de testări și analiză tehnică | 172 | 2,18 | 91 | | | 81 | | | | |
| 72 | Cercetare-dezvoltare | 16 | 0,20 | 7 | | | 9 | | | | |
| 73 | Publicitate și activități de studiere a pieței | 83 | 1,05 | 27 | | | 56 | | | | |
| 74 | Alte activități profesionale, științifice și tehnice | 158 | 2,01 | 88 | | | 70 | | | | |
| 75 | Activități veterinare | 15 | 0,19 | | | | 15 | | | | |
| 77 | Activități de închiriere și leasing | 22 | 0,28 | 7 | | | 15 | | | | |
| 78 | Activități de servicii privind forța de muncă | 34 | 0,43 | 7 | | | 27 | | | | |
| 79 | Activități ale agențiilor turistice și a tur-operatorilor; alte servicii de rezervare și asistență turistică | 31 | 0,39 | 6 | | | 25 | | | | |
| 80 | Activități de investigații și protecție | 25 | 0,32 | | | | 25 | | | | |
| 81 | Activități de peisagistică și servicii pentru clădiri | 67 | 0,85 | 35 | | | 32 | | | | |
| 82 | Activități de secretariat, servicii suport și alte activități de servicii prestate în principal întreprinderilor | 331 | 4,20 | 287 | | | 44 | | | | |
| 84 | Administrație publică și apărare; asigurări sociale din sistemul public | 3 | 0,04 | 2 | | | 1 | | | | |
| 85 | Învățământ | 130 | 1,65 | 101 | | | 29 | | | | |
| 86 | Activități referitoare la sănătatea umană | 78 | 0,99 | 14 | | | 64 | | | | |
| 87 | Servicii combinate de îngrijire medicală și asistență socială, cu cazare | | | | | | | | | | |
| 88 | Activități de asistență socială, fără cazare | 4 | 0,05 | 2 | | | 2 | | | | |
| 90 | Activități de creație și interpretare artistică | 43 | 0,55 | 31 | | | 12 | | | | |
| 91 | Activități ale bibliotecilor, arhivelor, muzeelor și alte activități culturale | 6 | 0,08 | 5 | | | 1 | | | | |
| 92 | Activități de jocuri de noroc și pariuri | 12 | 0,15 | 2 | | | 10 | | | | |
| 93 | Activități sportive, recreative și distractive | 68 | 0,86 | 31 | | | 37 | | | | |
| 94 | Activități asociative diverse | | | | | | | | | | |
| 95 | Reparații de calculatoare, de articole personale și de uz gospodăresc | 77 | 0,98 | 55 | | | 22 | | | | |
| 96 | Alte activități de servicii | 249 | 3,16 | 186 | | | 63 | | | | |
| 97 | Activități ale gospodăriilor private în calitate de angajator de personal casnic | | | | | | | | | | |
| 98 | Activități ale gospodăriilor private de producere de bunuri și servicii destinate consumului propriu | | | | | | | | | | |

**) Domeniu de activitate declarat la înmatriculare conform clasificării codului CAEN*

**Numărul societăților comerciale înmatriculate
și valoarea capitalului social subscris, pe județe,
în luna Ianuarie 2012**

| Județul | Total societăți comerciale înmatriculate | | Valoarea capitalului social subscris | | Valoarea medie a capitalului social subscris pe societate mii Ron |
|----------------------|--|---------------|--------------------------------------|---------------|--|
| | Nr. | % | mii Ron | % | |
| 0 | 1 | 2 | 3 | 4 | 5 |
| Total ROMANIA | 3.930 | 100,00 | 26.185,50 | 100,00 | 6,66 |
| ALBA | 57 | 1,45 | 10,03 | 0,04 | 0,18 |
| ARAD | 88 | 2,24 | 84,40 | 0,32 | 0,96 |
| ARGES | 156 | 3,97 | 185,31 | 0,71 | 1,19 |
| BACAU | 81 | 2,06 | 157,51 | 0,60 | 1,94 |
| BIHOR | 117 | 2,98 | 155,14 | 0,59 | 1,33 |
| BISTRITA-NASAUD | 52 | 1,32 | 27,60 | 0,11 | 0,53 |
| BOTOSANI | 33 | 0,84 | 9,10 | 0,03 | 0,28 |
| BRASOV | 126 | 3,21 | 158,43 | 0,61 | 1,26 |
| BRAILA | 40 | 1,02 | 107,91 | 0,41 | 2,70 |
| BUZAU | 80 | 2,04 | 23,01 | 0,09 | 0,29 |
| CARAS-SEVERIN | 37 | 0,94 | 11,30 | 0,04 | 0,31 |
| CALARASI | 31 | 0,79 | 7,37 | 0,03 | 0,24 |
| CLUJ | 180 | 4,58 | 212,23 | 0,81 | 1,18 |
| CONSTANTA | 158 | 4,02 | 48,03 | 0,18 | 0,30 |
| COVASNA | 21 | 0,53 | 27,51 | 0,11 | 1,31 |
| DAMBOVITA | 64 | 1,63 | 14,05 | 0,05 | 0,22 |
| DOLJ | 145 | 3,69 | 157,81 | 0,60 | 1,09 |
| GALATI | 99 | 2,52 | 62,02 | 0,24 | 0,63 |
| GIURGIU | 50 | 1,27 | 29,80 | 0,11 | 0,60 |
| GORJ | 57 | 1,45 | 55,51 | 0,21 | 0,97 |
| HARGHITA | 30 | 0,76 | 39,80 | 0,15 | 1,33 |
| HUNEDOARA | 67 | 1,70 | 363,93 | 1,39 | 5,43 |
| IALOMITA | 27 | 0,69 | 5,90 | 0,02 | 0,22 |
| IASI | 149 | 3,79 | 379,72 | 1,45 | 2,55 |
| MARAMURES | 76 | 1,93 | 31,04 | 0,12 | 0,41 |
| MEHEDINTI | 32 | 0,81 | 7,96 | 0,03 | 0,25 |
| MURES | 75 | 1,91 | 78,49 | 0,30 | 1,05 |
| NEAMT | 43 | 1,09 | 13,00 | 0,05 | 0,30 |
| OLT | 33 | 0,84 | 11,90 | 0,05 | 0,36 |
| PRAHOVA | 129 | 3,28 | 153,20 | 0,59 | 1,19 |
| SALAJ | 28 | 0,71 | 6,00 | 0,02 | 0,21 |
| SATU MARE | 48 | 1,22 | 59,50 | 0,23 | 1,24 |
| SIBIU | 66 | 1,68 | 45,80 | 0,17 | 0,69 |
| SUCEAVA | 66 | 1,68 | 278,11 | 1,06 | 4,21 |
| TELEORMAN | 43 | 1,09 | 29,20 | 0,11 | 0,68 |
| TIMIS | 171 | 4,35 | 128,79 | 0,49 | 0,75 |
| TULCEA | 51 | 1,30 | 43,26 | 0,17 | 0,85 |
| VASLUI | 34 | 0,87 | 48,80 | 0,19 | 1,44 |
| VALCEA | 51 | 1,30 | 23,20 | 0,09 | 0,45 |
| VRANCEA | 51 | 1,30 | 13,15 | 0,05 | 0,26 |
| MUN. BUCURESTI | 840 | 21,37 | 12.699,91 | 48,50 | 15,12 |
| ILFOV | 148 | 3,77 | 10.180,78 | 38,88 | 68,79 |

Notă: La calculul mediei au fost excluse sucursalele datorită faptului că acestea, conform Legii nr. 31/1990, nu au personalitate juridică.

*** Sub 0,01%

**Numărul societăților comerciale înmatriculate
și valoarea capitalului social subscris, pe forme juridice,
în luna Ianuarie 2012**

| Forma juridică | Total societăți comerciale înmatriculate | | Valoarea capitalului social subscris | | Valoarea medie a capitalului social subscris pe societate |
|----------------------|--|--------|--------------------------------------|--------|---|
| | Nr. | % | mii Lei | % | mii Lei |
| 0 | 1 | 2 | 3 | 4 | 5 |
| Total ROMÂNIA | 3.930 | 100,00 | 26.185,50 | 100,00 | 6,66 |
| SA | 13 | 0,33 | 1.498,00 | 5,72 | 115,23 |
| SCS | 0 | *** | | | |
| SNC | 0 | *** | | | |
| SRL | 3.917 | 99,67 | 24.687,50 | 94,28 | 6,30 |

Notă: La calculul mediei au fost excluse sucursalele datorită faptului că acestea, conform Legii nr. 31/1990, nu au personalitate juridică.

*** Sub 0,01%

Grafic nr. 2

**Valoarea medie a capitalului social subscris pe societate comercială în luna Ianuarie 2012
- milioane lei -**

