



MINISTERUL JUSTIȚIEI

OFICIUL NAȚIONAL AL REGISTRULUI COMERȚULUI

București, Bd. Unirii nr. 74, Bl. J3b, tronson II+III, sector 3; Telefon: +40 21 316.08.04, 316.08.10; Fax: +40 21 316.08.03; Cod poștal: 030837  
Website: [www.onrc.ro](http://www.onrc.ro); E-mail: [onrc@onrc.ro](mailto:onrc@onrc.ro); Cod identificare Fiscală: 14942091

# Operațiuni în Registrul Central al Comerțului

## SINTEZA STATISTICĂ

**A DATELOR DIN REGISTRUL CENTRAL AL COMERȚULUI  
- la 30 Iunie 2011 - date provizorii -**

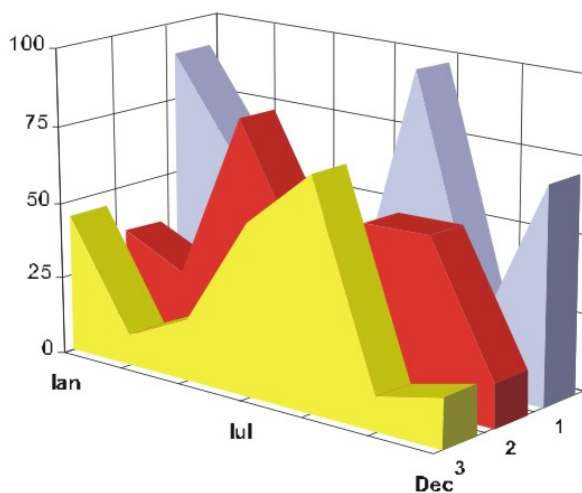

# MINISTERUL JUSTIȚIEI

## OFICIUL NAȚIONAL AL REGISTRULUI COMERȚULUI

- Operațiunile de înmatriculare a comercianților, de mențiuni și radieri se efectuează în temeiul Legii nr.26/1990, republicată, Legii nr 31/1990,
- Prezenta lucrare reflectă evoluția operațiunilor la Oficiul Registrului Comerțului de pe lângă Tribunalul București și la Oficiile Registrului Comerțului de pe lângă tribunalele județene.
- Informațiile din Registrul Central al Comerțului se referă la operațiunile pentru care legea prevede obligația de a fi înregistrate în registrele comerțului tinute de cele 42 de oficii ale registrului comerțului de pe lângă tribunale.

• **Reproducerea** conținutului acestei publicații, integrală sau parțială, în forma originală sau modificată, precum și stocarea într-un sistem de regăsire sau transmiterea sub orice formă și prin orice mijloace sunt interzise fără autorizarea scrisă a Ministerului Justiției – Oficiul Național al Registrului Comerțului.

• **Utilizarea** conținutului acestei publicații, cu titlu explicativ sau justificativ, în articole, studii, cărți este autorizată cu indicarea clară și precisă a sursei.

## CUPRINS

	Pag
<b>1</b> <b>Precizări</b>	<b>1</b>
<b>2.1</b> <b>Date pentru perioada Decembrie 1990 – Iunie 2011</b>	<b>3</b>
<b>Tabel nr. 1 – Operațiuni efectuate pe categorii de inregistrari, în registrele comerțului, în perioada Decembrie 1990 – Iunie 2011, pe total țară și județe, ponderi ale județelor în totalul pe țară</b>	<b>3</b>
<b>Tabel nr. 2 – Operațiuni efectuate pe categorii de inregistrari, în registrele comerțului, în perioada Decembrie 1990 – Iunie 2011, pe total țară și județe, ponderi ale categoriilor de operațiuni în totalul fiecărui județ</b>	<b>4</b>
<b>Tabel nr. 3 – Numărul și structura pe ani a înmatriculărilor în registrele comerțului, în perioada Decembrie 1990 – Iunie 2011</b>	<b>5</b>
<b>Grafic nr. 1 – Structura pe ani a înmatricularilor la Registrul Comertului</b>	
<b>Tabel nr.4 – Numărul de înmatriculări în registrele comerțului, pe județe și surse de proveniență a capitalului, în perioada Decembrie 1990 – Iunie 2011</b>	<b>6</b>
<b>Tabel nr. 5 – Numărul de înmatriculări în registrele comerțului, pe județe și categorii de comercianți, în perioada Decembrie 1990 – Iunie 2011</b>	<b>7</b>
<b>2.2 Date pentru luna Iunie 2011</b>	<b>8</b>
<b>Tabel nr. 6 – Operațiuni efectuate în registrele comerțului, pe județe și categorii de inregistrari, în luna Iunie 2011</b>	<b>8</b>
<b>Tabel nr. 7– Numărul de înmatriculări în Iunie 2011</b>	<b>9</b>
<b>Tabel nr. 8 – Numărul de înmatriculări în registrele comerțului, pe județe și categorii de comercianți, în luna Iunie 2011</b>	<b>10</b>
<b>Tabel nr. 9 – Numărul de înmatriculări în registrele comerțului, pe domenii de activitate și categorii de comercianți, în luna Iunie 2011</b>	<b>11-12</b>
<b>Tabel nr.10– Numărul societăților comerciale înmatriculate și valoarea capitalului social subscris, pe județe, în luna Iunie 2011</b>	<b>13</b>
<b>Tabel nr. 11– Numărul societăților comerciale înmatriculate și valoarea capitalului social subscris, pe forme juridice, în luna Iunie 2011</b>	<b>14</b>
<b>Grafic nr. 5 – Valoarea medie a capitalului social subscris pe societate comercială în luna Iunie 2011</b>	<b>14</b>

## Precizări

Oficiul Registrului Comerțului este constituit în temeiul Legii nr. 26/1990, republicată cu modificările și completările ulterioare, funcționează ca instituție din decembrie 1990 și este structurat pe două niveluri:

- nivel național reprezentat de Oficiul Național al Registrului Comerțului organizat în subordinea Ministerului Justiției.
- nivel local reprezentat de cele 42 de birouri ale registrului comerțului de pe lângă tribunale, organizate în subordinea Oficiului Național al Registrului Comerțului.

Categoriile de persoane care au obligația înscrierii în registrul comerțului sunt:

- persoanele fizice: persoanele fizice autorizate, întreprinderile individuale și întreprinderile familiale care exercită în mod obișnuit acte de comerț ;
- persoanele juridice reprezentate de: societățile comerciale, societățile și companiile naționale, institutele naționale de cercetare-dezvoltare, regiile autonome, societățile cooperativе, cooperativele agricole, organizațiile cooperatiste, grupurile de interes economic, grupurile europene de interes economic, societățile europene, societățile cooperativе europene, filialele societăților comerciale având regimul juridic de înființare, funcționare și înmatriculare al formei juridice de societate comercială în care s-au constituit.

### • Termeni utilizați în grafice și tabele

➤ Număr societăți comerciale, funcție de tabel, reprezintă: numărul de societăți comerciale constituite în perioada de referință, numărul de societăți comerciale radiate din registrul comerțului. Sunt incluse următoarele forme de organizare: societățile cu răspundere limitată, societățile pe acțiuni, societățile în comandită pe acțiuni, societățile în comandită simplă, societățile în nume colectiv și filialele acestora.

➤ Valoarea capitalului social subscris:

- total, exprimat în moneda națională: valoarea capitalului social obținută prin însumarea valorilor subscrise (în numerar și în natură) în moneda națională (lei).

➤ Regiuni de dezvoltare economică:

*Nord-Est:* Suceava, Botoșani, Neamț, Iași, Bacău, Vaslui.

*Sud-Est:* Vrancea, Galați, Buzău, Brăila, Tulcea, Constanța.

*Sud-Muntenia:* Argeș, Dâmbovița, Prahova, Teleorman, Giurgiu, Călărași, Ialomița.

*Sud-Vest Oltenia:* Gorj, Vâlcea, Dolj, Mehedinți, Olt.

*Vest:* Arad, Caraș-Severin, Hunedoara, Timiș.

*Nord-Vest:* Bihor, Bistrița, Cluj, Satu Mare, Sălaj, Maramureș.

*Centru:* Alba, Brașov, Covasna, Harghita, Mureș, Sibiu.

*București-Ilfov:* București, Ilfov.

• **Codul CAEN** – Clasificarea Activităților din Economia Națională aprobată prin HG nr 656/1997, modificată prin Ordinele Președintelui Institutului Național de Statistică nr. 601/2002, și nr. 337/2007, este compatibilă cu clasificarea folosită pe plan internațional în raportările statistice și documentele oficiale. Activitățile sunt clasificate după principiul omogenității, pe secțiuni, diviziuni, grupe și clase.

#### **Abrevieri utilizate**

- **PF** – Persoane fizice; în această categorie sunt incluse următoarele forme de organizare: persoanele fizice și asociațiile familiale înregistrate până la data de 25.04.2008, persoanele fizice autorizate, întreprinderile individuale și întreprinderile familiale.
- **SNC** – Societate în nume colectiv
- **SCS** – Societate în comandită simplă
- **SCA** – Societate în comandită pe acțiuni
- **SA** – Societate pe acțiuni
- **SRL** – Societate cu răspundere limitată
- **RA** – Regie autonomă
- **SC** – Societate cooperativă
- **APJ** – Alte persoane juridice, care au obligația înregistrării în registrul comerțului: institutele naționale de cercetare-dezvoltare, grupurile de interes economic, grupurile europene de interes economic, societățile europene, societățile cooperative europene, cooperativele agricole, organizațiile cooperatiste.

#### **Surse de informații**

Sistemul informatic unitar al registrului comerțului este proiectat de Oficiul Național al Registrului Comerțului, în conformitate cu prevederile actelor normative în vigoare cu incidență în domeniu. Sursa de informații o constituie registrele comerțului, organizate în sistem computerizat, ținute de oficiile registrului comerțului de pe lângă tribunal.

Tabel nr. 1

**Operațiuni efectuate pe categorii, în registrele comerțului,  
în perioada Decembrie 1990 - Iunie 2011, pe total țară și județe,  
- ponderi ale județelor în totalul pe țară -**

Județul	Total operațiuni efectuate		din care:					
			Înmatriculări		Mențiuni		Radieri	
	Nr.	%	Nr.	%	Nr.	%	Nr.	%
0	1	2	3	4	5	6	7	8
<b>Total ROMÂNIA</b>	<b>14984718</b>	<b>100,0</b>	<b>2158419</b>	<b>100,0</b>	<b>11981057</b>	<b>100,0</b>	<b>845242</b>	<b>100,0</b>
ALBA	226954	1,5	36633	1,7	178190	1,5	12131	1,4
ARAD	353750	2,4	52475	2,4	279847	2,3	21428	2,5
ARGES	362192	2,4	55544	2,6	289722	2,4	16926	2,0
BACAU	347269	2,3	53767	2,5	270161	2,3	23341	2,8
BIHOR	454328	3,0	67439	3,1	363909	3,0	22980	2,7
BISTRITA-NASAUD	182170	1,2	28086	1,3	143333	1,2	10751	1,3
BOTOSANI	141179	0,9	26609	1,2	103140	0,9	11430	1,4
BRASOV	579667	3,9	66358	3,1	490261	4,1	23048	2,7
BRAILA	228768	1,5	30273	1,4	189383	1,6	9112	1,1
BUZAU	260301	1,7	38723	1,8	204556	1,7	17022	2,0
CARAS-SEVERIN	172954	1,2	25971	1,2	134525	1,1	12458	1,5
CALARASI	136878	0,9	21786	1,0	105611	0,9	9481	1,1
CLUJ	662765	4,4	98964	4,6	531239	4,4	32562	3,9
CONSTANTA	643648	4,3	88720	4,1	517793	4,3	37135	4,4
COVASNA	128723	0,9	18445	0,9	102719	0,9	7559	0,9
DAMBOVITA	215703	1,4	40699	1,9	155443	1,3	19561	2,3
DOLJ	405771	2,7	57437	2,7	325477	2,7	22857	2,7
GALATI	380668	2,5	51408	2,4	307839	2,6	21421	2,5
GIURGIU	119494	0,8	18376	0,9	93436	0,8	7682	0,9
GORJ	227001	1,5	25663	1,2	191217	1,6	10121	1,2
HARGHITA	224372	1,5	33639	1,6	179398	1,5	11335	1,3
HUNEDOARA	300384	2,0	44034	2,0	237995	2,0	18355	2,2
IALOMITA	137937	0,9	20036	0,9	107854	0,9	10047	1,2
IASI	496753	3,3	72125	3,3	399626	3,3	25002	3,0
MARAMURES	318953	2,1	54208	2,5	241060	2,0	23685	2,8
MEHEDINTI	153346	1,0	24319	1,1	118109	1,0	10918	1,3
MURES	412155	2,8	53487	2,5	336698	2,8	21970	2,6
NEAMT	316796	2,1	45688	2,1	250361	2,1	20747	2,5
OLT	178899	1,2	30037	1,4	135672	1,1	13190	1,6
PRAHOVA	504713	3,4	71663	3,3	404554	3,4	28496	3,4
SALAJ	135037	0,9	21954	1,0	104141	0,9	8942	1,1
SATU MARE	235012	1,6	36849	1,7	182325	1,5	15838	1,9
SIBIU	326411	2,2	42408	2,0	268299	2,2	15704	1,9
SUCEAVA	353015	2,4	53357	2,5	273900	2,3	25758	3,0
TELEORMAN	160217	1,1	25267	1,2	125457	1,0	9493	1,1
TIMIS	502002	3,4	76314	3,5	399802	3,3	25886	3,1
TULCEA	176557	1,2	21982	1,0	144713	1,2	9862	1,2
VASLUI	185377	1,2	26513	1,2	145808	1,2	13056	1,5
VALCEA	229884	1,5	34825	1,6	179005	1,5	16054	1,9
VRANCEA	184158	1,2	26746	1,2	148283	1,2	9129	1,1
MUN. BUCURESTI	2973052	19,8	396404	18,4	2424889	20,2	151759	18,0
ILFOV	249504	1,7	43187	2,0	195307	1,6	11010	1,3

\*\*\* Sub 0,01%

Tabel nr. 2

Operațiuni efectuate pe categorii, în registrele comerțului,  
 în perioada Decembrie 1990 - Iunie 2011, pe total țară și județe,  
 - ponderi ale categoriilor de operațiuni în totalul fiecărui județ -

Județul	Total operațiuni efectuate		din care:					
			Înmatriculări		Mențiuni		Radieri	
	Nr.	%	Nr.	%	Nr.	%	Nr.	%
0	1	2	3	4	5	6	7	8
<b>Total ROMÂNIA</b>	<b>14984718</b>	<b>100,0</b>	<b>2158419</b>	<b>14,4</b>	<b>11981057</b>	<b>80,0</b>	<b>845242</b>	<b>5,6</b>
ALBA	226954	100,0	36633	16,1	178190	78,5	12131	5,3
ARAD	353750	100,0	52475	14,8	279847	79,1	21428	6,1
ARGES	362192	100,0	55544	15,3	289722	80,0	16926	4,7
BACAU	347269	100,0	53767	15,5	270161	77,8	23341	6,7
BIHOR	454328	100,0	67439	14,8	363909	80,1	22980	5,1
BISTRITA-NASAUD	182170	100,0	28086	15,4	143333	78,7	10751	5,9
BOTOSANI	141179	100,0	26609	18,8	103140	73,1	11430	8,1
BRASOV	579667	100,0	66358	11,4	490261	84,6	23048	4,0
BRAILA	228768	100,0	30273	13,2	189383	82,8	9112	4,0
BUZAU	260301	100,0	38723	14,9	204556	78,6	17022	6,5
CARAS-SEVERIN	172954	100,0	25971	15,0	134525	77,8	12458	7,2
CALARASI	136878	100,0	21786	15,9	105611	77,2	9481	6,9
CLUJ	662765	100,0	98964	14,9	531239	80,2	32562	4,9
CONSTANTA	643648	100,0	88720	13,8	517793	80,4	37135	5,8
COVASNA	128723	100,0	18445	14,3	102719	79,8	7559	5,9
DAMBOVITA	215703	100,0	40699	18,9	155443	72,1	19561	9,1
DOLJ	405771	100,0	57437	14,2	325477	80,2	22857	5,6
GALATI	380668	100,0	51408	13,5	307839	80,9	21421	5,6
GIURGIU	119494	100,0	18376	15,4	93436	78,2	7682	6,4
GORJ	227001	100,0	25663	11,3	191217	84,2	10121	4,5
HARGHITA	224372	100,0	33639	15,0	179398	80,0	11335	5,1
HUNEDOARA	300384	100,0	44034	14,7	237995	79,2	18355	6,1
IALOMITA	137937	100,0	20036	14,5	107854	78,2	10047	7,3
IASI	496753	100,0	72125	14,5	399626	80,4	25002	5,0
MARAMURES	318953	100,0	54208	17,0	241060	75,6	23685	7,4
MEHEDINTI	153346	100,0	24319	15,9	118109	77,0	10918	7,1
MURES	412155	100,0	53487	13,0	336698	81,7	21970	5,3
NEAMT	316796	100,0	45688	14,4	250361	79,0	20747	6,5
OLT	178899	100,0	30037	16,8	135672	75,8	13190	7,4
PRAHOVA	504713	100,0	71663	14,2	404554	80,2	28496	5,6
SALAJ	135037	100,0	21954	16,3	104141	77,1	8942	6,6
SATU MARE	235012	100,0	36849	15,7	182325	77,6	15838	6,7
SIBIU	326411	100,0	42408	13,0	268299	82,2	15704	4,8
SUCEAVA	353015	100,0	53357	15,1	273900	77,6	25758	7,3
TELEORMAN	160217	100,0	25267	15,8	125457	78,3	9493	5,9
TIMIS	502002	100,0	76314	15,2	399802	79,6	25886	5,2
TULCEA	176557	100,0	21982	12,5	144713	82,0	9862	5,6
VASLUI	185377	100,0	26513	14,3	145808	78,7	13056	7,0
VALCEA	229884	100,0	34825	15,1	179005	77,9	16054	7,0
VRANCEA	184158	100,0	26746	14,5	148283	80,5	9129	5,0
MUN. BUCURESTI	2973052	100,0	396404	13,3	2424889	81,6	151759	5,1
ILFOV	249504	100,0	43187	17,3	195307	78,3	11010	4,4

\*\*\* Sub 0,01%

Tabel nr.3

**Numărul și structura pe ani a înmatriculărilor la registrele comerțului,  
în perioada Decembrie 1990 - Iunie 2011**

Perioada (anul, luna)	Număr înmatriculări Nr.	Structura	
		%	
0	1	2	3
<b>Total la iunie 2011, din care:</b>	<b>2158419</b>	<b>100,00</b>	
<b>Perioada 1990 - 2000</b>	<b>849469</b>	<b>39,36</b>	
Anul 2001	61265	2,84	
Anul 2002	84780	3,93	
Anul 2003	123582	5,73	
Anul 2004	144284	6,68	
Anul 2005	159464	7,39	
Anul 2006	135371	6,27	
Anul 2007	144728	6,71	
Anul 2008	144173	6,68	
Anul 2009	116031	5,38	
Anul 2010	122831	5,69	
<b>Anul 2011, din care:</b>	<b>72442</b>	<b>3,36</b>	<b>100,0</b>
- ianuarie	7783		10,7
- februarie	10877		15,0
- martie	14482		20,0
- aprilie	10436		14,4
- mai	13114		18,1
- iunie	15750		21,7

Notă: Coloana 2 reprezintă structura anuală a înmatriculărilor; coloana 3 reprezintă structura pe luni în anul curent.

\*\*\* Sub 0,01%

Grafic nr. 1

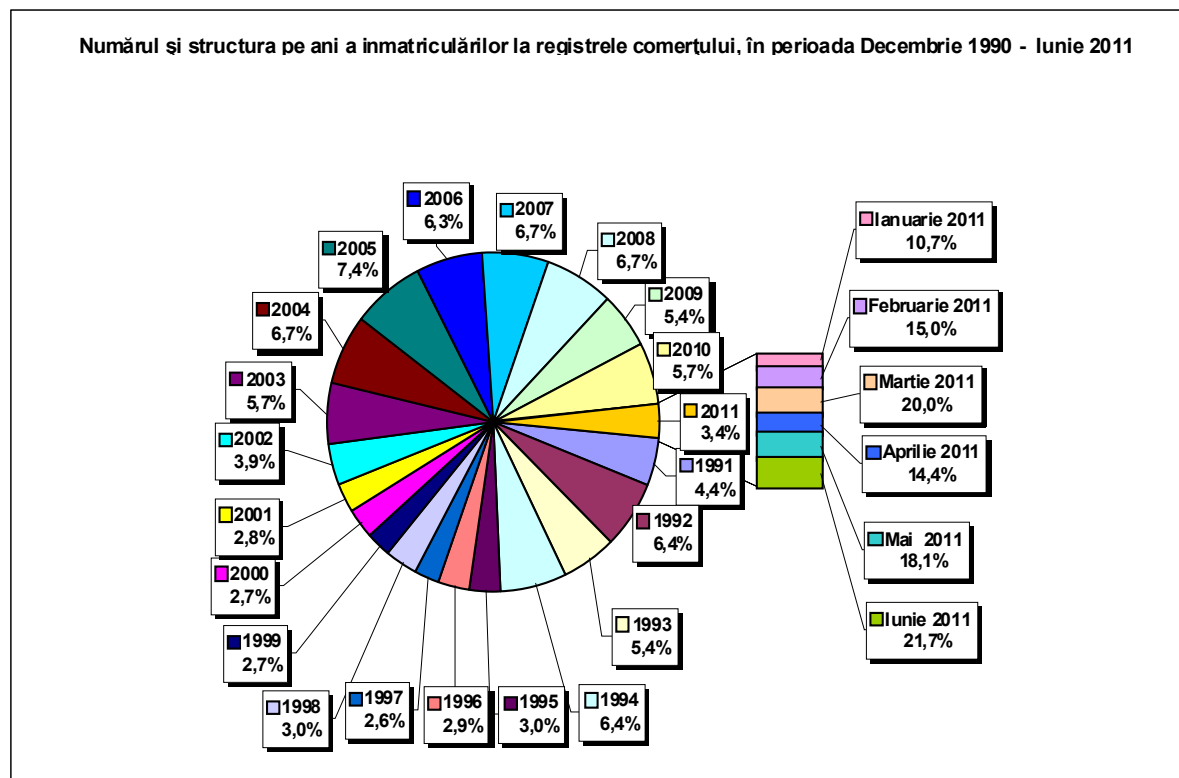



**Numărul înmatriculărilor la registrele comerțului, pe județe și  
surse de proveniență a capitalului,  
în perioada Decembrie 1990 - Iunie 2011**

Județul	Total		din care:						Ierarhia în funcție de: *	
			Capital privat				Capital majoritar de stat			Capital mixt (stat+privat)
			din care:				din care:			
			PF	Societăți comerciale	SC	APJ	RA	Societăți comerciale		Societăți comerciale
Nr.	%	Nr.	Nr.	Nr.	Nr.	Nr.	Nr.			
0	1	2	3	4	5	6	7	8	9	10
<b>Total ROMÂNIA</b>	<b>2158419</b>	<b>100,0</b>	<b>648495</b>	<b>1489641</b>	<b>2040</b>	<b>5762</b>	<b>1395</b>	<b>2417</b>	<b>8676</b>	<b>X</b>
ALBA	36633	1,7	15374	20820	36	148	38	47	170	24
ARAD	52476	2,4	21189	30648	60	171	30	43	336	15
ARGES	55543	2,6	19565	35537	48	177	31	32	153	10
BACAU	53767	2,5	19974	33174	151	162	35	46	226	12
BIHOR	67439	3,1	20288	46524	63	153	40	62	309	7
BISTRITA-NASAUD	28086	1,3	11846	15927	46	100	29	29	109	29
BOTOSANI	26609	1,2	13301	12767	40	185	21	176	119	31
BRASOV	66392	3,1	16850	49050	58	126	49	87	172	8
BRAILA	30239	1,4	9673	20179	42	102	30	46	167	27
BUZAU	38723	1,8	12694	25628	46	154	28	42	131	22
CARAS-SEVERIN	25971	1,2	9672	15907	42	108	39	65	138	33
CALARASI	21786	1,0	7485	13992	22	92	18	77	100	39
CLUJ	98964	4,6	28712	69671	62	161	52	42	264	2
CONSTANTA	88720	4,1	20121	67655	87	212	51	51	543	3
COVASNA	18445	0,9	7513	10655	41	71	24	32	109	41
DAMBOVITA	40699	1,9	19784	20481	32	141	30	75	156	21
DOLJ	57437	2,7	14915	42009	39	172	40	58	204	9
GALATI	51408	2,4	13664	37345	35	140	30	51	143	16
GIURGIU	18377	0,9	4908	13126	15	84	23	110	111	42
GORJ	25662	1,2	7753	17465	26	184	51	83	100	34
HARGHITA	33639	1,6	15496	17685	64	95	24	43	232	26
HUNEDOARA	44034	2,0	13649	29842	34	85	42	95	287	18
IALOMITA	20036	0,9	8094	11680	27	83	15	46	91	40
IASI	72125	3,3	24833	46582	87	170	34	77	344	5
MARAMURES	54208	2,5	23322	30512	43	129	38	41	124	11
MEHEDINTI	24319	1,1	9421	14645	19	89	19	27	99	36
MURES	53487	2,5	21599	31427	68	160	30	34	169	13
NEAMT	45688	2,1	18155	27075	66	166	30	30	166	17
OLT	30037	1,4	12383	17248	27	166	26	64	123	28
PRAHOVA	71663	3,3	24635	46379	67	184	52	74	272	6
SALAJ	21954	1,0	9625	12066	41	111	19	28	64	38
SATU MARE	36849	1,7	13736	22775	41	100	21	42	135	23
SIBIU	42408	2,0	13007	28937	37	121	35	110	161	20
SUCEAVA	53357	2,5	26333	26414	73	218	31	67	221	14
TELEORMAN	25267	1,2	9805	15013	33	165	21	46	184	35
TIMIS	76314	3,5	15509	60123	69	155	38	69	351	4
TULCEA	21982	1,0	8593	13013	36	67	19	42	212	37
VASLUI	26513	1,2	13349	12835	22	114	16	41	136	32
VALCEA	34825	1,6	15123	19270	64	171	42	40	115	25
VRANCEA	26746	1,2	9512	16925	35	115	17	28	114	30
MUN. BUCURESTI	396404	18,4	40632	354188	64	157	116	106	1142	1
ILFOV	43187	2,0	6403	36447	31	98	21	13	174	19

\*) numărul total al comercianților (col 1)

\*\*\* Sub 0,01%

**Numărul de înmatriculări la registrele comerțului,  
pe județe și categorii de comercianți,  
în perioada Decembrie 1990 - Iunie 2011**

Județul	Total		din care:							
			PF	societăți comerciale: 1500734				RA	SC	APJ
	SNC	SCS		SRL	SA					
	Nr.	%	Nr.	Nr.	Nr.	Nr.	Nr.	Nr.	Nr.	
0	1	2	3	4	5	6	7	8	9	10
<b>Total ROMÂNIA</b>	<b>2158419</b>	<b>100,0</b>	<b>648495</b>	<b>32682</b>	<b>1624</b>	<b>1432287</b>	<b>34134</b>	<b>1395</b>	<b>2040</b>	<b>5762</b>
ALBA	36633	1,7	15374	890	11	19561	575	38	36	148
ARAD	52475	2,4	21189	54	13	30246	712	30	60	171
ARGES	55544	2,6	19565	107	15	34755	846	31	48	177
BACAU	53767	2,5	19974	1299	4	31384	758	35	151	162
BIHOR	67439	3,1	20288	127	48	45782	938	40	63	153
BISTRITA-NASAUD	28086	1,3	11846	146	23	15473	423	29	46	100
BOTOSANI	26609	1,2	13301	468	1	12130	463	21	40	185
BRASOV	66358	3,1	16850	239	21	48110	905	49	58	126
BRAILA	30273	1,4	9673	376	12	19497	541	30	42	102
BUZAU	38723	1,8	12694	3747	46	21412	596	28	46	154
CARAS-SEVERIN	25971	1,2	9672	118	9	15507	476	39	42	108
CALARASI	21786	1,0	7485	609	3	13192	365	18	22	92
CLUJ	98964	4,6	28712	2112	21	66472	1372	52	62	161
CONSTANTA	88720	4,1	20121	311	23	66379	1536	51	87	212
COVASNA	18445	0,9	7513	148	4	10330	314	24	41	71
DAMBOVITA	40699	1,9	19784	60	8	20136	508	30	32	141
DOLJ	57437	2,7	14915	1560	8	39778	925	40	39	172
GALATI	51408	2,4	13664	1574	6	35086	873	30	35	140
GIURGIU	18376	0,9	4908	35	8	12967	336	23	15	84
GORJ	25663	1,2	7753	29	1	17111	508	51	26	184
HARGHITA	33639	1,6	15496	62	7	17386	505	24	64	95
HUNEDOARA	44034	2,0	13649	1166	98	28262	698	42	34	85
IALOMITA	20036	0,9	8094	269	12	11181	355	15	27	83
IASI	72125	3,3	24833	508	111	45334	1048	34	87	170
MARAMURES	54208	2,5	23322	1927	23	28112	614	38	43	129
MEHEDINTI	24319	1,1	9421	427	3	13996	345	19	19	89
MURES	53487	2,5	21599	37	34	30868	691	30	68	160
NEAMT	45688	2,1	18155	3293	30	23261	687	30	66	166
OLT	30037	1,4	12383	1611	1	15318	505	26	27	166
PRAHOVA	71663	3,3	24635	3122	15	42643	945	52	67	184
SALAJ	21954	1,0	9625	600	4	11253	301	19	41	111
SATU MARE	36849	1,7	13736	283	10	22174	484	21	41	100
SIBIU	42408	2,0	13007	778	49	27691	690	35	37	121
SUCEAVA	53357	2,5	26333	438	8	25651	605	31	73	218
TELEORMAN	25267	1,2	9805	272	399	14135	437	21	33	165
TIMIS	76314	3,5	15509	617	35	58592	1299	38	69	155
TULCEA	21982	1,0	8593	1363	114	11304	486	19	36	67
VASLUI	26513	1,2	13349	90	13	12482	427	16	22	114
VALCEA	34825	1,6	15123	364	6	18543	512	42	64	171
VRANCEA	26746	1,2	9512	357	10	16231	469	17	35	115
MUN. BUCURESTI	396404	18,4	40632	1039	323	346716	7357	116	64	157
ILFOV	43187	2,0	6403	50	34	35846	704	21	31	98

**Operațiuni efectuate în registrele comerțului,  
pe județe și categorii,  
în luna Iunie 2011**

Județul	Total operațiuni efectuate		din care:					
			Înmatriculări		Mențiuni		Radieri	
	Nr.	%	Nr.	%	Nr.	%	Nr.	%
0	1	2	3	4	5	6	7	8
<b>Total ROMÂNIA</b>	<b>70643</b>	<b>100,0</b>	<b>15750</b>	<b>22,30</b>	<b>49069</b>	<b>69,46</b>	<b>5824</b>	<b>8,24</b>
ALBA	1202	100,0	538	44,8	545	45,3	119	9,9
ARAD	1493	100,0	320	21,4	1072	71,8	101	6,8
ARGES	1688	100,0	535	31,7	1011	59,9	142	8,4
BACAU	1376	100,0	376	27,3	810	58,9	190	13,8
BIHOR	1770	100,0	441	24,9	1266	71,5	63	3,6
BISTRITA-NASAUD	1315	100,0	336	25,6	930	70,7	49	3,7
BOTOSANI	951	100,0	350	36,8	443	46,6	158	16,6
BRASOV	2314	100,0	406	17,5	1800	77,8	108	4,7
BRAILA	747	100,0	212	28,4	465	62,2	70	9,4
BUZAU	1203	100,0	203	16,9	901	74,9	99	8,2
CARAS-SEVERIN	587	100,0	158	26,9	361	61,5	68	11,6
CALARASI	704	100,0	132	18,8	348	49,4	224	31,8
CLUJ	2834	100,0	761	26,9	1810	63,9	263	9,3
CONSTANTA	3740	100,0	794	21,2	2900	77,5	46	1,2
COVASNA	368	100,0	111	30,2	189	51,4	68	18,5
DAMBOVITA	1369	100,0	560	40,9	476	34,8	333	24,3
DOLJ	2421	100,0	447	18,5	1776	73,4	198	8,2
GALATI	1858	100,0	375	20,2	1438	77,4	45	2,4
GIURGIU	1062	100,0	214	20,2	664	62,5	184	17,3
GORJ	779	100,0	313	40,2	395	50,7	71	9,1
HARGHITA	898	100,0	198	22,0	617	68,7	83	9,2
HUNEDOARA	1343	100,0	361	26,9	940	70,0	42	3,1
IALOMITA	638	100,0	137	21,5	344	53,9	157	24,6
IASI	2422	100,0	515	21,3	1710	70,6	197	8,1
MARAMURES	1940	100,0	336	17,3	1555	80,2	49	2,5
MEHEDINTI	706	100,0	265	37,5	290	41,1	151	21,4
MURES	1439	100,0	296	20,6	989	68,7	154	10,7
NEAMT	1149	100,0	271	23,6	825	71,8	53	4,6
OLT	1053	100,0	403	38,3	396	37,6	254	24,1
PRAHOVA	1732	100,0	347	20,0	1291	74,5	94	5,4
SALAJ	959	100,0	284	29,6	519	54,1	156	16,3
SATU MARE	1192	100,0	344	28,9	739	62,0	109	9,1
SIBIU	1511	100,0	244	16,1	1205	79,7	62	4,1
SUCEAVA	1340	100,0	445	33,2	851	63,5	44	3,3
TELEORMAN	867	100,0	354	40,8	339	39,1	174	20,1
TIMIS	2284	100,0	397	17,4	1819	79,6	68	3,0
TULCEA	986	100,0	164	16,6	527	53,4	295	29,9
VASLUI	351	100,0	101	28,8	186	53,0	64	18,2
VALCEA	1101	100,0	356	32,3	650	59,0	95	8,6
VRANCEA	1497	100,0	273	18,2	518	34,6	706	47,2
MUN. BUCURESTI	13514	100,0	1741	12,9	11555	85,5	218	1,6
ILFOV	1940	100,0	336	17,3	1604	82,7		

\*\*\* Sub 0,01%

Tabel nr. 7

**Numărul de înmatriculări la registrele comerțului,  
pe județe și categorii de comercianți,  
în luna Iunie 2011**

Județul	Total		din care:							
			PF	societăți comerciale: 5327				RA	SC	APJ
				SNC	SCS	SRL	SA			
				Nr.	Nr.	Nr.	Nr.			
Nr.	%	Nr.	Nr.	Nr.	Nr.	Nr.	Nr.			
0	1	2	3	4	5	6	7	8	9	10
<b>Total ROMÂNIA</b>	<b>15750</b>	<b>100,0</b>	<b>10416</b>	<b>1</b>	<b>1</b>	<b>5301</b>	<b>24</b>	<b>1</b>	<b>1</b>	<b>5</b>
ALBA	538	3,4	465			73				
ARAD	320	2,0	218			102				
ARGES	535	3,4	392			143				
BACAU	376	2,4	277			98	1			
BIHOR	441	2,8	280			160				1
BISTRITA-NASAUD	336	2,1	277		1	57				1
BOTOSANI	350	2,2	325			25				
BRASOV	406	2,6	210			193	3			
BRAILA	212	1,3	135			77				
BUZAU	203	1,3	132			71				
CARAS-SEVERIN	158	1,0	103			55				
CALARASI	132	0,8	97			35				
CLUJ	761	4,8	501			258	2			
CONSTANTA	794	5,0	512			281	1			
COVASNA	111	0,7	84			27				
DAMBOVITA	560	3,6	499			61				
DOLJ	447	2,8	265			181				1
GALATI	375	2,4	244			131				
GIURGIU	214	1,4	153			61				
GORJ	313	2,0	262			51				
HARGHITA	198	1,3	166			31	1			
HUNEDOARA	361	2,3	266			92	1		1	1
IALOMITA	137	0,9	98			39				
IASI	515	3,3	307			208				
MARAMURES	336	2,1	246			90				
MEHEDINTI	265	1,7	227			38				
MURES	296	1,9	204			92				
NEAMT	271	1,7	203			68				
OLT	403	2,6	353			50				
PRAHOVA	347	2,2	208			139				
SALAJ	284	1,8	238			46				
SATU MARE	344	2,2	270			73	1			
SIBIU	244	1,5	145			96	2	1		
SUCEAVA	445	2,8	372			73				
TELEORMAN	354	2,2	288			66				
TIMIS	397	2,5	176	1		220				
TULCEA	164	1,0	124			40				
VASLUI	101	0,6	74			27				
VALCEA	356	2,3	312			44				
VRANCEA	273	1,7	206			67				
MUN. BUCURESTI	1741	11,1	427			1303	10			1
ILFOV	336	2,1	75			259	2			

**Numărul de înmatriculări la registrele comerțului,  
pe județe și surse de proveniență a capitalului,  
în luna Iunie 2011**

Județul	Total		din care:						Ierarhia în funcție de: *	
			Capital privat				Capital majoritar de stat			Capital mixt (stat+privat)
			din care:				din care:			Societăți comerciale
			PF	Societăți comerciale	SC	APJ	RA	Societăți comerciale		Societăți comerciale
Nr.	%	Nr.	Nr.		Nr.	Nr.	Nr.			
0	1	2	3	4	5	6	7	8	9	10
<b>Total ROMÂNIA</b>	<b>15750</b>	<b>100,0</b>	<b>10416</b>	<b>5326</b>	<b>1</b>	<b>5</b>	<b>1</b>	<b>1</b>	<b>1</b>	<b>X</b>
ALBA	538	3,4	465	73						5
ARAD	321	2,0	218	103						25
ARGES	534	3,4	392	142						6
BACAU	376	2,4	277	99						14
BIHOR	441	2,8	280	160		1				10
BISTRITA-NASAUD	336	2,1	277	58		1				22
BOTOSANI	350	2,2	325	25						19
BRASOV	406	2,6	210	196						11
BRILA	212	1,3	135	77						34
BUZAU	203	1,3	132	71						35
CARAS-SEVERIN	158	1,0	103	55						38
CALARASI	132	0,8	97	35						40
CLUJ	761	4,8	501	260						3
CONSTANTA	794	5,0	512	282						2
COVASNA	111	0,7	84	27						41
DAMBOVITA	560	3,6	499	61						4
DOLJ	447	2,8	265	181		1				8
GALATI	375	2,4	244	131						15
GIURGIU	214	1,4	153	61						33
GORJ	313	2,0	262	51						26
HARGHITA	198	1,3	166	32						36
HUNEDOARA	361	2,3	266	93	1	1				16
IALOMITA	137	0,9	98	39						39
IASI	515	3,3	307	208						7
MARAMURES	336	2,1	246	90						23
MEHEDINTI	265	1,7	227	38						31
MURES	296	1,9	204	92						27
NEAMT	271	1,7	203	68						30
OLT	403	2,6	353	50						12
PRAHOVA	347	2,2	208	139						20
SALAJ	284	1,8	238	46						28
SATU MARE	344	2,2	270	73					1	21
SIBIU	244	1,5	145	98			1	1		32
SUCEAVA	445	2,8	372	73						9
TELEORMAN	354	2,2	288	66						18
TIMIS	397	2,5	176	221						13
TULCEA	164	1,0	124	40						37
VASLUI	101	0,6	74	27						42
VALCEA	356	2,3	312	44						17
VRANCEA	273	1,7	206	67						29
MUN. BUCURESTI	1741	11,1	427	1313		1				1
ILFOV	336	2,1	75	261						24

\*) numărul total al comercianților (col 1)

\*\*\* Sub 0,01%

**Numărul de înmatriculări la registrele comerțului,  
pe domenii de activitate\* și categorii de comercianți,  
în luna Iunie 2011**

Diviziune CAEN	Domeniul de activitate	Total		din care:							
				PF	societăți comerciale: 5327				RA	SC	APJ
					SNC SCS SRL SA						
					Nr.	Nr.	Nr.	Nr.			
0	1	2	3	4	5	6	7	8	9	10	11
	<b>Total ROMÂNIA</b>	<b>15750</b>	<b>100,0</b>	<b>10416</b>	<b>1</b>	<b>1</b>	<b>5301</b>	<b>24</b>	<b>1</b>	<b>1</b>	<b>5</b>
1	Agricultura, vanatoare si servicii anexe	5882	37,3	5781			95	1			4
2	Silvicultura si exploatare forestiera	55	0,3	18			36		1		
3	Pescuitul si acvacultura	46	0,3	38			8				
5	Extractia carbunelui superior si inferior										
6	Extractia petrolului brut si a gazelor naturale										
7	Extractia minereurilor metalifere										
8	Alte activitati extractive	12	0,1				12				
9	Activitati de servicii anexe extractiei	1	0,0				1				
10	Industria alimentara	123	0,8	40			83				
11	Fabricarea bauturilor	16	0,1	9			7				
12	Fabricarea produselor din tutun										
13	Fabricarea produselor textile	15	0,1	5			10				
14	Fabricarea articolelor de imbracaminte	59	0,4	22			37				
15	Tabacirea si finisarea pielilor; fabricarea articolelor de voiaj si marochinarie, hamasamentelor si incaltamintei; prepararea si vopsirea	18	0,1	5			13				
16	Prelucrarea lemnului; fabricarea produselor din lemn si pluta, cu exceptia mobilei; fabricarea articolelor din paie si din alte materiale vegetale impletite	80	0,5	38			42				
17	Fabricarea hartiei si a produselor din hartie	9	0,1				9				
18	Tiparire si reproducerea pe suporti a inregistrarilor	15	0,1	5			10				
19	Fabricarea produselor de cocserie si a produselor obtinute din prelucrarea titeiului										
20	Fabricarea substantelor si a produselor chimice	8	0,1	1			7				
21	Fabricarea produselor farmaceutice de baza si a preparatelor farmaceutice										
22	Fabricarea produselor din cauciuc si mase plastice	24	0,2	6			18				
23	Fabricarea altor produse din minerale nemetale	38	0,2	24			14				
24	Industria metalurgica	3	0,0	1			2				
25	Industria constructiilor metalice si a produselor din metal, exclusiv masini, utilaje si instalatii	114	0,7	74			40				
26	Fabricarea calculatoarelor si a produselor electronice si optice	4	0,0				4				
27	Fabricarea echipamentelor electrice	4	0,0	1			3				
28	Fabricarea de masini, utilaje si echipamente n.c.a.	8	0,1	1			7				
29	Fabricarea autovehiculelor de transport rutier, a remorcilor si semiremorcilor	3	0,0				3				
30	Fabricarea altor mijloace de transport	3	0,0				3				
31	Fabricarea de mobila	46	0,3	21			25				
32	Alte activitati industriale n.c.a.	54	0,3	31			23				
33	Repararea, intretinerea si instalarea masinilor si echipamentelor	48	0,3	24			23	1			
35	Productia si furnizarea de energie electrica si termica, gaze, apa calda si aer conditionat	77	0,5			1	74	2			
36	Captarea, tratarea si distributia apei	1	0,0				1				
37	Colectarea si epurarea apelor uzate	1	0,01	1							
38	Colectarea, tratarea si eliminarea deeurilor; activitati de recuperare a materialelor recicdabile	80	0,51	15			64	1			
39	Activitati si servicii de decontaminare										
41	Constructii de cladiri	616	3,91	239			376	1			
42	Lucrari de geniu civil	42	0,27	3			36	3			
43	Lucrari speciale de constructii	649	4,12	476			172	1			
45	Comert cu ridicata si cu amanuntul, intretinerea si repararea autovehiculelor si motocicletelor	296	1,88	117			179				
46	Comert cu ridicata cu exceptia comerțului cu autovehicule si motociclete	943	5,99	185			755	2			1
47	Comert cu amanuntul, cu exceptia autovehiculelor si motocicletelor	1913	12,15	1021			892				
49	Transporturi terestre si transporturi prin conducte	525	3,33	180			342	3			
50	Transporturi pe apa	4	0,03	1			3				

\*) Domeniul de activitate declarat la înmatriculare conform clasificării codului CAEN rev. 2

Tabel nr. 9  
(continuare)

Numărul de înmatriculări la registrele comerțului,  
pe domenii de activitate\* și categorii de comercianți,  
în luna Iunie 2011

Diviziune CAEN	Domeniul de activitate	Total		din care:							
				PF+AF	societăți comerciale: 5327				RA	SC	APJ
		Nr.	%		Nr.	SNC	SCS	SRL			
				Nr.		Nr.	Nr.	Nr.	Nr.	Nr.	Nr.
0	1	2	3	4	5	6	7	8	9	10	11
	<b>Total ROMÂNIA</b>	<b>15750</b>	<b>100,0</b>	<b>10416</b>	<b>1</b>	<b>1</b>	<b>5301</b>	<b>24</b>	<b>1</b>	<b>1</b>	<b>5</b>
51	Transporturi aeriene	1	0,0					1			
52	Depozitare si activitati auxiliare pentru transporturi	38	0,2	5				33			
53	Activitati de posta si de curier	20	0,1	8				12			
55	Hoteluri si alte facilitati de cazare	305	1,9	247				58			
56	Restaurante si alte activitati de servicii de alimentatie	393	2,5	99				294			
58	Activitati de editare	38	0,2	9				29			
59	Activitati de productie cinematografica, video si de programe de televiziune; inregistrari audio si activitati de editare muzicala	28	0,2	13				15			
60	Activitati de difuzare si transmitere de programe	8	0,1	2				6			
61	Telecomunicatii	27	0,2	7				20			
62	Activitati de servicii in tehnologia informatiei	272	1,7	184				87	1		
63	Activitati de servicii informatice	101	0,6	60				41			
64	Intermedieri financiare, cu exceptia activitatilor de asigurari si ale fondurilor de pensii	26	0,2					23	3		
65	Activitati de asigurari, reasigurari si ale fondurilor de pensii (cu exceptia celor din sistemul public de asigurari sociale)	1	0,0					1			
66	Activitati auxiliare pentru intermedieri financiare, activitati de asigurare si fonduri de pensii	87	0,6	41				46			
68	Tranzactii imobiliare	219	1,4	95		1		123			
69	Activitati juridice si de contabilitate	87	0,6	47				40			
70	Activitati ale directiilor (centralelor), birourilor administrative centralizate, activitati de management si de consultanta in management	371	2,4	168				201	2		
71	Activitati de arhitectura si inginerie; activitati de testari si analiza tehnica	174	1,1	98				76			
72	Cercetare-dezvoltare	15	0,1	6				9			
73	Publicitate si activitati de studiere a pietei	139	0,9	51				88			
74	Alte activitati profesionale, stiintifice si tehnice	223	1,4	145				78			
75	Activitati veterinare	14	0,1					14			
77	Activitati de inchiriere si leasing	29	0,2	5				24			
78	Activitati de servicii privind forta de munca	45	0,3	9				36			
79	Activitati ale agentilor turistice si a tur-operatorilor; alte servicii de rezervare si asistenta turistica	41	0,3	6				35			
80	Activitati de investigatii si protectie	24	0,2					24			
81	Activitati de peisagistica si servicii pentru cladiri	66	0,4	27				39			
82	Activitati de secretariat, servicii suport si alte activitati de servicii prestate in principal intreprinderilor	320	2,0	237				83			
84	Administratie publica si aparare; asigurari sociale din sistemul public	1	0,0					1			
85	Invatamant	114	0,7	67				47			
86	Activitati referitoare la sanatatea umana	80	0,5	11				69			
87	Servicii combinate de ingrijire medicala si asistenta sociala, cu cazare	2	0,0					2			
88	Activitati de asistenta sociala, fara cazare										
90	Activitati de creatie si interpretare artistica	95	0,6	71				24			
91	Activitati ale bibliotecilor, arhivelor, muzeelor si alte activitati culturale	3	0,0	1				2			
92	Activitati de jocuri de noroc si pariuri	16	0,1	3				13			
93	Activitati sportive, recreative si distractive	101	0,6	35				65	1		
94	Activitati asociative diverse										
95	Reparatii de calculatoare, de articole personale si de uz gospodaresc	75	0,5	52				23			
96	Alte activitati de servicii	316	2,0	224				92			
97	Activitati ale gospodariilor private in calitate de angajator de personal casnic										
98	Activitati ale gospodariilor private de productie de bunuri si servicii destinate consumului propriu										
99	Activitati ale organizatiilor si organismelor extrateritoriale										

\* Domeniul de activitate declarat la înmatriculare conform clasificării codului CAEN

Tabel nr. 10

**Numărul societăților comerciale înmatriculate  
și valoarea capitalului social subscris, pe județe,  
în luna iunie 2011**

Județul	Total societăți comerciale înmatriculate		Valoarea capitalului social subscris		Valoarea medie a capitalului social subscris pe societate
	Nr.	%	mii Ron	%	mii Ron
0	1	2	3	4	5
<b>Total ROMÂNIA</b>	<b>5327</b>	<b>100,0</b>	<b>323349,4</b>	<b>100,0</b>	<b>60,9</b>
ALBA	73	1,4	24,7	***	0,3
ARAD	102	1,9	185,5	0,1	1,8
ARGES	143	2,7	700,4	0,2	4,9
BACAU	99	1,9	39,1	0,0	0,4
BIHOR	160	3,0	925,4	0,3	5,8
BISTRITA-NASAUD	58	1,1	17,3	***	0,3
BOTOSANI	25	0,5	5,9	***	0,2
BRASOV	196	3,7	5722,4	1,8	29,5
BRAILA	77	1,4	361,7	0,1	4,7
BUZAU	71	1,3	41,4	0,0	0,6
CARAS-SEVERIN	55	1,0	28,6	***	0,5
CALARASI	35	0,7	8,8	***	0,3
CLUJ	260	4,9	538,2	0,2	2,1
CONSTANTA	282	5,3	382,0	0,1	1,4
COVASNA	27	0,5	8,1	***	0,3
DAMBOVITA	61	1,1	151,3	0,0	2,5
DOLJ	181	3,4	1062,6	0,3	5,9
GALATI	131	2,5	41,6	0,0	0,3
GIURGIU	61	1,1	518,8	0,2	8,5
GORJ	51	1,0	11,0	***	0,2
HARGHITA	32	0,6	122,7	0,0	4,0
HUNEDOARA	93	1,7	119,0	0,0	1,3
IALOMITA	39	0,7	136,0	0,0	3,5
IASI	208	3,9	72,9	0,0	0,4
MARAMURES	90	1,7	26,6	***	0,3
MEHEDINTI	38	0,7	9,7	***	0,3
MURES	92	1,7	246,9	0,1	2,7
NEAMT	68	1,3	53,0	0,0	0,8
OLT	50	0,9	10,5	***	0,2
PRAHOVA	139	2,6	76,5	0,0	0,6
SALAJ	46	0,9	12,9	***	0,3
SATU MARE	74	1,4	4039,7	1,2	54,6
SIBIU	98	1,8	59,9	0,0	0,6
SUCEAVA	73	1,4	33,6	0,0	0,5
TELEORMAN	66	1,2	76,0	0,0	1,2
TIMIS	221	4,1	591,9	0,2	2,7
TULCEA	40	0,8	10,0	***	0,2
VASLUI	27	0,5	2324,0	0,7	86,1
VALCEA	44	0,8	11,7	***	0,3
VRANCEA	67	1,3	85,4	0,0	1,3
MUN. BUCURESTI	1313	24,6	284237,7	87,9	217,6
ILFOV	261	4,9	20218,1	6,3	77,8

Notă: La calculul mediei au fost excluse sucursalele datorită faptului că acestea, conform Legii nr. 31/1990, nu au personalitate juridică

\*\*\* Sub 0,01%



**Numărul societăților comerciale înmatriculate  
și valoarea capitalului social subscris, pe forme juridice,  
în luna Iunie 2011**

Forma juridică	Total societăți comerciale înmatriculate		Valoarea capitalului social subscris		Valoarea medie a capitalului social subscris pe societate
	Nr.	%	mil. Lei	%	mil. Lei
0	1	2	3	4	5
<b>Total ROMÂNIA</b>	<b>5327</b>	<b>100,0</b>	<b>323349,4</b>	<b>100,0</b>	<b>60,9</b>
SNC	1	0,0	41,00	0,0	
SCS	1	0,0	1,00	***	
SA	24	0,5	22608,70	7,0	2260,9
SRL	5301	99,5	300698,70	93,0	56,8

*Notă: La calculul mediei au fost excluse sucursalele datorită faptului că acestea, conform Legii nr. 31/1990, nu au personalitate juridică*

\*\*\* Sub 0,01%

Grafic nr. 5

