



MINISTERUL JUSTIȚIEI ȘI LIBERTĂȚILOR CETĂȚENEȘTI

OFICIUL NAȚIONAL AL REGISTRULUI COMERȚULUI

București, Bd. Unirii nr. 74, Bl. J3b, tronson II+III, sector 3; Telefon: +40 21 316.08.04, 316.08.10; Fax: +40 21 316.08.03; Cod poștal: 030837
Website: www.onrc.ro; E-mail: onrc@onrc.ro; Cod identificare Fiscală: 14942091

Operațiuni în Registrul Central al Comerțului

SINTEZA STATISTICĂ

**A DATELOR DIN REGISTRUL CENTRAL AL COMERȚULUI
- la 30 Aprilie 2010 - date provizorii -**

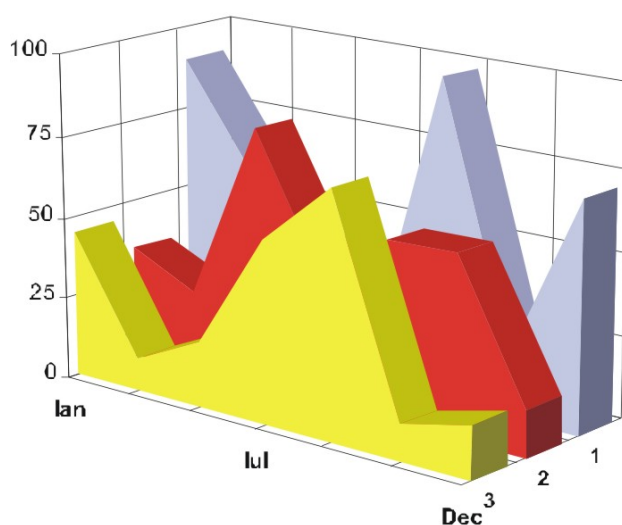

MINISTERUL JUSTIȚIEI
OFICIUL NAȚIONAL AL REGISTRULUI COMERȚULUI

- Operațiunile de înmatriculare a comercianților, de mențiuni și radieri se efectuează în temeiul Legii nr.26/1990, republicată, Legii nr 31/1990, republicată și a Normelor metodologice nr.P/608/1998.
- Prezenta lucrare reflectă evoluția operațiunilor la Oficiul Registrului Comerțului de pe lângă Tribunalul București și la Oficiile Registrului Comerțului de pe lângă tribunalele județene.
- Informațiile din Registrul Central al Comerțului se referă la operațiunile pentru care legea prevede obligația de a fi înregistrate în registrele comerțului tinute de cele 42 de oficii ale registrului comerțului de pe lângă tribunale.

• **Reproducerea** conținutului acestei publicații, integrală sau parțială, în formă originală sau modificată, precum și stocarea într-un sistem de regăsire sau transmiterea sub orice formă și prin orice mijloace sunt interzise fără autorizarea scrisă a Ministerului Justiției – Oficiul Național al Registrului Comerțului.

• **Utilizarea** conținutului acestei publicații, cu titlu explicativ sau justificativ, în articole, studii, cărți este autorizată cu indicarea clară și precisă a sursei.

CUPRINS

	Pag
1	1
Precizări	
2.1	3
Date pentru perioada Decembrie 1990 –Aprilie 2010	
Tabel nr.1 – Operațiuni efectuate pe categorii de inregistrari, în registrele comerțului, în perioada Decembrie 1990 – Aprilie 2010, pe total țară și județe, ponderi ale județelor în totalul pe țară	3
Tabel nr. 2 – Operațiuni efectuate pe categorii de inregistrari, în registrele comerțului, în perioada Decembrie 1990 – Aprilie 2010, pe total țară și județe, ponderi ale categoriilor de operațiuni în totalul fiecărui județ	4
Tabel nr. 3 – Numărul și structura pe ani a înmatriculărilor în registrele comerțului, în perioada Decembrie 1990 – Aprilie 2010	5
Grafic nr. 1 – Structura pe ani a inmatricularilor la Registrul Comertului	
Tabel nr.4 – Numărul de înmatriculări în registrele comerțului, pe județe și surse de proveniență a capitalului, în perioada Decembrie 1990 – Aprilie 2010	6
Tabel nr. 5 – Numărul de înmatriculări în registrele comerțului, pe județe și categorii de comercianți, în perioada Decembrie 1990 – Aprilie 2010	7
2.2 Date pentru luna Aprilie 2010	8
Tabel nr. 6 – Operațiuni efectuate în registrele comerțului, pe județe și categorii de inregistrari, în luna Aprilie 2010	8
Tabel nr. 7– Numărul de înmatriculări în Aprilie 2010	9
Tabel nr. 8 – Numărul de înmatriculări în registrele comerțului, pe județe și categorii de comercianți, în luna Aprilie 2010	10
Tabel nr. 9 – Numărul de înmatriculări în registrele comerțului, pe domenii de activitate și categorii de comercianți, în luna Aprilie 2010	11-12
Tabel nr.10– Numărul societăților comerciale înmatriculate și valoarea capitalului social subscris, pe județe, în luna Aprilie 2010	13
Tabel nr. 11– Numărul societăților comerciale înmatriculate și valoarea capitalului social subscris, pe forme juridice, în luna Aprilie 2010	14
Grafic nr. 5 – Valoarea medie a capitalului social subscris pe societate comercială în luna Aprilie 2010	14

Precizări

Oficiul Registrului Comerțului este constituit în temeiul Legii nr. 26/1990, republicată cu modificările și completările ulterioare, funcționează ca instituție din decembrie 1990 și este structurat pe două niveluri:

- nivel național reprezentat de Oficiul Național al Registrului Comerțului organizat în subordinea Ministerului Justiției.
- nivel local reprezentat de cele 42 de oficii ale registrului comerțului de pe lângă tribunale, organizate în subordinea Oficiului Național al Registrului Comerțului.

Categoriile de persoane care au obligația înscrierii în registrul comerțului sunt:

- persoanele fizice: persoanele fizice autorizate, întreprinderile individuale și întreprinderile familiale care exercită în mod obișnuit acte de comerț ;
- persoanele juridice reprezentate de: societățile comerciale, societățile și companiile naționale, institutele naționale de cercetare-dezvoltare, regiile autonome, societățile cooperativе, cooperativele agricole, organizațiile cooperatiste, grupurile de interes economic, grupurile europene de interes economic, societățile europene, societățile cooperativе europene, filialele societăților comerciale având regimul juridic de înființare, funcționare și înmatriculare al formei juridice de societate comercială în care s-au constituit.

Termeni utilizați în grafice și tabele

➤ Număr societăți comerciale, funcție de tabel, reprezintă: numărul de societăți comerciale constituite în perioada de referință, numărul de societăți comerciale radiate din registrul comerțului. Sunt incluse următoarele forme de organizare: societățile cu răspundere limitată, societățile pe acțiuni, societățile în comandită pe acțiuni, societățile în comandită simplă, societățile în nume colectiv și filialele acestora.

➤ Valoarea capitalului social subscris:

- total, exprimat în moneda națională: valoarea capitalului social obținută prin însumarea valorilor subscrise (în numerar și în natură) în moneda națională (lei).

➤ Regiuni de dezvoltare economică:

Nord-Est: Suceava, Botoșani, Neamț, Iași, Bacău, Vaslui.

Sud-Est: Vrancea, Galați, Buzău, Brăila, Tulcea, Constanța.

Sud-Muntenia: Argeș, Dâmbovița, Prahova, Teleorman, Giurgiu, Călărași, Ialomița.

Sud-Vest Oltenia: Gorj, Vâlcea, Dolj, Mehedinți, Olt.

Vest: Arad, Caraș-Severin, Hunedoara, Timiș.

Nord-Vest: Bihor, Bistrița, Cluj, Satu Mare, Sălaj, Maramureș.

Centru: Alba, Brașov, Covasna, Harghita, Mureș, Sibiu.

București-Ilfov: București, Ilfov.

• **Codul CAEN** – Clasificarea Activităților din Economia Națională aprobată prin HG nr 656/1997, modificată prin Ordinele Președintelui Institutului Național de Statistică nr. 601/2002, și nr. 337/2007, este compatibilă cu clasificarea folosită pe plan internațional în raportările statistice și documentele oficiale. Activitățile sunt clasificate după principiul omogenității, pe secțiuni, diviziuni, grupe și clase.

Abrevieri utilizate

- **PF** – Persoane fizice; în această categorie sunt incluse următoarele forme de organizare: persoanele fizice și asociațiile familiale înregistrate până la data de 25.04.2008, persoanele fizice autorizate, întreprinderile individuale și întreprinderile familiale.
- **SNC** – Societate în nume colectiv
- **SCS** – Societate în comandită simplă
- **SCA** – Societate în comandită pe acțiuni
- **SA** – Societate pe acțiuni
- **SRL** – Societate cu răspundere limitată
- **RA** – Regie autonomă
- **SC** – Societate cooperativă
- **APJ** – Alte persoane juridice, care au obligația înregistrării în registrul comerțului: institutele naționale de cercetare-dezvoltare, grupurile de interes economic, grupurile europene de interes economic, societățile europene, societățile cooperative europene, cooperativele agricole, organizațiile cooperatiste.

Surse de informații

Sistemul informatic unitar al registrului comerțului este proiectat de Oficiul Național al Registrului Comerțului, în conformitate cu prevederile actelor normative în vigoare cu incidență în domeniu. Sursa de informații o constituie registrele comerțului, organizate în sistem computerizat, ținute de oficiile registrului comerțului de pe lângă tribunal.

Tabel nr. 1

**Operațiuni efectuate pe categorii, în registrele comerțului,
în perioada Decembrie 1990 - Aprilie 2010, pe total țară și județe,
- ponderi ale județelor în totalul pe țară -**

Județul	Total operațiuni efectuate		din care:					
			Înmatriculări		Mențiuni		Radieri	
	Nr.	%	Nr.	%	Nr.	%	Nr.	%
0	1	2	3	4	5	6	9	10
Total ROMÂNIA	13291467	100,0	2002686	100,0	10646761	100,0	642020	100,0
ALBA	199064	1,5	32200	1,6	158835	1,5	8029	1,3
ARAD	308612	2,3	48817	2,4	246416	2,3	13379	2,1
ARGES	322521	2,4	51007	2,5	259018	2,4	12496	1,9
BACAU	303124	2,3	49922	2,5	238072	2,2	15130	2,4
BIHOR	404752	3,0	62006	3,1	324011	3,0	18735	2,9
BISTRITA-NASAUD	159249	1,2	24806	1,2	126367	1,2	8076	1,3
BOTOSANI	121708	0,9	24468	1,2	90074	0,8	7166	1,1
BRASOV	522628	3,9	62464	3,1	444225	4,2	15939	2,5
BRAILA	206991	1,6	27884	1,4	172963	1,6	6144	1,0
BUZAU	232127	1,7	36084	1,8	182819	1,7	13224	2,1
CARAS-SEVERIN	156015	1,2	24212	1,2	121700	1,1	10103	1,6
CALARASI	119161	0,9	20159	1,0	93031	0,9	5971	0,9
CLUJ	590206	4,4	92407	4,6	476241	4,5	21558	3,4
CONSTANTA	564432	4,2	82831	4,1	451093	4,2	30508	4,8
COVASNA	115742	0,9	17207	0,9	92744	0,9	5791	0,9
DAMBOVITA	192025	1,4	37234	1,9	138769	1,3	16022	2,5
DOLJ	354630	2,7	52537	2,6	285839	2,7	16254	2,5
GALATI	340738	2,6	47487	2,4	275541	2,6	17710	2,8
GIURGIU	104264	0,8	16670	0,8	81617	0,8	5977	0,9
GORJ	206801	1,6	23538	1,2	175436	1,6	7827	1,2
HARGHITA	198415	1,5	31284	1,6	159626	1,5	7505	1,2
HUNEDOARA	269510	2,0	40584	2,0	213377	2,0	15549	2,4
IALOMITA	122140	0,9	18646	0,9	96515	0,9	6979	1,1
IASI	441292	3,3	66291	3,3	357159	3,4	17842	2,8
MARAMURES	271857	2,0	50665	2,5	207950	2,0	13242	2,1
MEHEDINTI	136880	1,0	22277	1,1	105712	1,0	8891	1,4
MURES	370314	2,8	50047	2,5	303468	2,9	16799	2,6
NEAMT	287791	2,2	42834	2,1	227888	2,1	17069	2,7
OLT	159893	1,2	27659	1,4	121442	1,1	10792	1,7
PRAHOVA	451299	3,4	66876	3,3	363783	3,4	20640	3,2
SALAJ	116348	0,9	19950	1,0	89765	0,8	6633	1,0
SATU MARE	206906	1,6	34049	1,7	160669	1,5	12188	1,9
SIBIU	290507	2,2	39493	2,0	239483	2,2	11531	1,8
SUCEAVA	315308	2,4	49513	2,5	245910	2,3	19885	3,1
TELEORMAN	141260	1,1	22956	1,1	112644	1,1	5660	0,9
TIMIS	439464	3,3	71210	3,6	347169	3,3	21085	3,3
TULCEA	157527	1,2	20385	1,0	130674	1,2	6468	1,0
VASLUI	162398	1,2	24963	1,2	127622	1,2	9813	1,5
VALCEA	201764	1,5	32290	1,6	157969	1,5	11505	1,8
VRANCEA	163803	1,2	24427	1,2	133192	1,3	6184	1,0
MUN. BUCURESTI	2648670	19,9	374107	18,7	2143240	20,1	131323	20,5
ILFOV	213330	1,6	38239	1,9	166693	1,6	8398	1,3

Tabel nr. 2

**Operațiuni efectuate pe categorii, în registrele comerțului,
în perioada Decembrie 1990 - Aprilie 2010, pe total țară și județe,
- ponderi ale categoriilor de operațiuni în totalul fiecărui județ -**

Județul	Total operațiuni efectuate		din care:					
			Înmatriculări		Mențiuni		Radieri	
	Nr.	%	Nr.	%	Nr.	%	Nr.	%
0	1	2	3	4	5	6	9	10
Total ROMÂNIA	13291467	100,0	2002686	15,1	10646761	80,1	642020	4,8
ALBA	199064	100,0	32200	16,2	158835	79,8	8029	4,0
ARAD	308612	100,0	48817	15,8	246416	79,8	13379	4,3
ARGES	322521	100,0	51007	15,8	259018	80,3	12496	3,9
BACAU	303124	100,0	49922	16,5	238072	78,5	15130	5,0
BIHOR	404752	100,0	62006	15,3	324011	80,1	18735	4,6
BISTRITA-NASAUD	159249	100,0	24806	15,6	126367	79,4	8076	5,1
BOTOSANI	121708	100,0	24468	20,1	90074	74,0	7166	5,9
BRASOV	522628	100,0	62464	12,0	444225	85,0	15939	3,0
BRAILA	206991	100,0	27884	13,5	172963	83,6	6144	3,0
BUZAU	232127	100,0	36084	15,5	182819	78,8	13224	5,7
CARAS-SEVERIN	156015	100,0	24212	15,5	121700	78,0	10103	6,5
CALARASI	119161	100,0	20159	16,9	93031	78,1	5971	5,0
CLUJ	590206	100,0	92407	15,7	476241	80,7	21558	3,7
CONSTANTA	564432	100,0	82831	14,7	451093	79,9	30508	5,4
COVASNA	115742	100,0	17207	14,9	92744	80,1	5791	5,0
DAMBOVITA	192025	100,0	37234	19,4	138769	72,3	16022	8,3
DOLJ	354630	100,0	52537	14,8	285839	80,6	16254	4,6
GALATI	340738	100,0	47487	13,9	275541	80,9	17710	5,2
GIURGIU	104264	100,0	16670	16,0	81617	78,3	5977	5,7
GORJ	206801	100,0	23538	11,4	175436	84,8	7827	3,8
HARGHITA	198415	100,0	31284	15,8	159626	80,5	7505	3,8
HUNEDOARA	269510	100,0	40584	15,1	213377	79,2	15549	5,8
IALOMITA	122140	100,0	18646	15,3	96515	79,0	6979	5,7
IASI	441292	100,0	66291	15,0	357159	80,9	17842	4,0
MARAMURES	271857	100,0	50665	18,6	207950	76,5	13242	4,9
MEHEDINTI	136880	100,0	22277	16,3	105712	77,2	8891	6,5
MURES	370314	100,0	50047	13,5	303468	81,9	16799	4,5
NEAMT	287791	100,0	42834	14,9	227888	79,2	17069	5,9
OLT	159893	100,0	27659	17,3	121442	76,0	10792	6,7
PRAHOVA	451299	100,0	66876	14,8	363783	80,6	20640	4,6
SALAJ	116348	100,0	19950	17,1	89765	77,2	6633	5,7
SATU MARE	206906	100,0	34049	16,5	160669	77,7	12188	5,9
SIBIU	290507	100,0	39493	13,6	239483	82,4	11531	4,0
SUCEAVA	315308	100,0	49513	15,7	245910	78,0	19885	6,3
TELEORMAN	141260	100,0	22956	16,3	112644	79,7	5660	4,0
TIMIS	439464	100,0	71210	16,2	347169	79,0	21085	4,8
TULCEA	157527	100,0	20385	12,9	130674	83,0	6468	4,1
VASLUI	162398	100,0	24963	15,4	127622	78,6	9813	6,0
VALCEA	201764	100,0	32290	16,0	157969	78,3	11505	5,7
VRANCEA	163803	100,0	24427	14,9	133192	81,3	6184	3,8
MUN. BUCURESTI	2648670	100,0	374107	14,1	2143240	80,9	131323	5,0
ILFOV	213330	100,0	38239	17,9	166693	78,1	8398	3,9

**Numărul și structura pe ani a înmatriculărilor la registrele comerțului,
în perioada Decembrie 1990 - Aprilie 2010**

Perioada (anul, luna)	Număr înmatriculări Nr.	Structura	
		%	
0	1	2	3
Total la Aprilie 2010, din care:	2002686	100,00	
Anul 1990	81	0,00	
Anul 1991	95840	4,79	
Anul 1992	137456	6,86	
Anul 1993	117078	5,85	
Anul 1994	137445	6,86	
Anul 1995	65479	3,27	
Anul 1996	62089	3,10	
Anul 1997	55663	2,78	
Anul 1998	63878	3,19	
Anul 1999	57197	2,86	
Anul 2000	57268	2,86	
Anul 2001	61265	3,06	
Anul 2002	84780	4,23	
Anul 2003	123582	6,17	
Anul 2004	144284	7,20	
Anul 2005	159464	7,96	
Anul 2006	135371	6,76	
Anul 2007	144728	7,23	
Anul 2008	144173	7,20	
Anul 2009	116037	5,79	
Anul 2010, din care:	39528	1,97	100,0
- ianuarie	7739		19,6
- februarie	9623		24,34
- martie	11893		30,09
- aprilie	10273		25,99

Notă: Coloana 2 reprezintă structura anuală a înmatriculărilor; coloana 3 reprezintă structura pe luni în anul curent.

*** Sub 0,01%

Grafic nr. 1

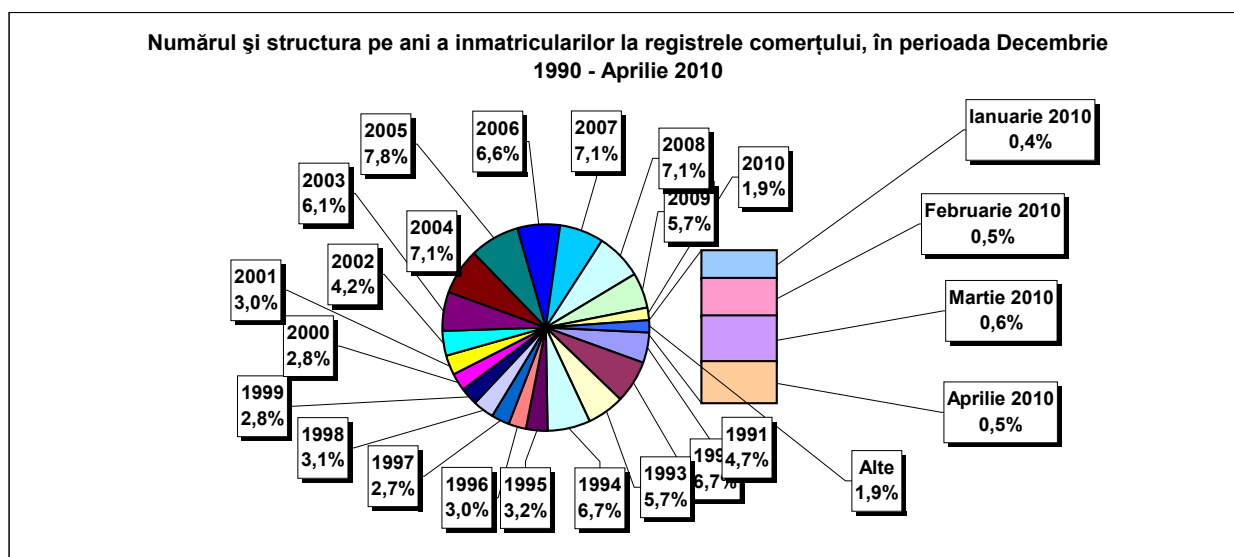

Tabel nr. 4

**Numărul înmatriculărilor la registrele comerțului, pe județe și
surse de proveniență a capitalului,
în perioada Decembrie 1990 - Aprilie 2010**

Județul	Total		din care:						Ierarhia în funcție de: *	
			Capital privat				Capital majoritar de stat			Capital mixt (stat+privat)
			din care:				din care:			Societăți comerciale
			PF	Societăți comerciale	SC	APJ	RA	Societăți comerciale		Societăți comerciale
Nr.	%	Nr.	Nr.	Nr.	Nr.	Nr.	Nr.	Nr.		
0	1	2	3	4	5	6	7	8	9	10
Total ROMÂNIA	2002686	100,0	563223	1419308	2042	5648	1390	2416	8666	X
ALBA	32200	1,6	11969	19792	36	148	38	47	170	25
ARAD	48817	2,4	18970	29210	60	170	30	42	336	15
ARGES	51007	2,5	16860	33710	48	174	29	33	153	10
BACAU	49922	2,5	17541	31769	150	160	35	42	226	13
BIHOR	62006	3,1	17238	44142	64	151	40	62	309	8
BISTRITA-NASAUD	24806	1,2	9288	15207	46	99	28	29	109	30
BOTOSANI	24468	1,2	11687	12262	40	164	21	175	119	31
BRASOV	62456	3,1	14929	47038	58	123	49	87	172	7
BRAILA	27892	1,4	8314	19194	42	100	30	45	167	27
BUZAU	36084	1,8	11216	24469	46	152	28	42	131	22
CARAS-SEVERIN	24212	1,2	8637	15185	42	106	39	65	138	33
CALARASI	20159	1,0	6448	13402	22	88	18	81	100	38
CLUJ	92407	4,6	25410	66419	62	158	52	42	264	2
CONSTANTA	82831	4,1	17413	64474	90	209	51	51	543	3
COVASNA	17207	0,9	6634	10297	41	70	24	32	109	41
DAMBOVITA	37234	1,9	17187	19617	32	138	30	75	155	21
DOLJ	52537	2,6	12290	39740	39	167	40	58	203	9
GALATI	47487	2,4	11399	35690	35	139	30	51	143	16
GIURGIU	16670	0,8	4129	12200	15	84	23	109	110	42
GORJ	23538	1,2	6269	16825	26	184	51	83	100	34
HARGHITA	31284	1,6	13770	17059	64	91	24	44	232	26
HUNEDOARA	40584	2,0	11460	28585	33	83	42	95	286	18
IALOMITA	18646	0,9	7294	11090	27	83	15	46	91	40
IASI	66291	3,3	21437	44154	87	166	34	71	344	6
MARAMURES	50665	2,5	20947	29346	43	126	38	42	124	11
MEHEDINTI	22277	1,1	7890	14137	19	87	19	27	98	36
MURES	50047	2,5	19457	30121	68	159	30	43	169	12
NEAMT	42834	2,1	16259	26118	66	165	30	30	166	17
OLT	27659	1,4	10861	16392	27	166	26	64	123	28
PRAHOVA	66876	3,3	21995	44230	67	184	52	76	272	5
SALAJ	19950	1,0	8202	11486	41	110	19	28	64	39
SATU MARE	34049	1,7	11969	21748	41	96	20	42	134	23
SIBIU	39493	2,0	11308	27724	37	120	34	109	161	19
SUCEAVA	49513	2,5	23650	25269	73	204	31	65	221	14
TELEORMAN	22956	1,1	8398	14116	33	160	21	46	182	35
TIMIS	71210	3,6	13373	57155	69	154	38	70	351	4
TULCEA	20385	1,0	7592	12417	36	67	19	42	212	37
VASLUI	24963	1,2	12263	12375	22	110	16	41	136	29
VALCEA	32290	1,6	13266	18594	64	170	42	39	115	24
VRANCEA	24427	1,2	7925	16195	35	114	17	27	114	32
MUN. BUCURESTI	374107	18,7	34800	337729	64	153	116	105	1141	1
ILFOV	38239	1,9	5279	32626	31	96	21	13	173	20

Tabel nr. 5

**Numărul de înmatriculări la registrele comerțului,
pe județe și categorii de comercianți,
în perioada Decembrie 1990 - Aprilie 2010**

Județul	Total		din care:							
			PF	societați comerciale: 1430390				RA	SC	APJ
	SNC	SCS		SRL	SA					
	Nr.	%	Nr.	Nr.	Nr.	Nr.	Nr.	Nr.	Nr.	
0	1	2	3	4	5	6	7	8	9	10
Total ROMÂNIA	2002686	100,0	563223	32678	1608	1362337	33760	1390	2042	5648
ALBA	32200	1,6	11969	890	11	18534	574	38	36	148
ARAD	48817	2,4	18970	54	13	28818	702	30	60	170
ARGES	51007	2,5	16860	107	15	32933	841	29	48	174
BACAU	49922	2,5	17541	1299	4	29986	747	35	150	160
BIHOR	62006	3,1	17238	127	47	43409	930	40	64	151
BISTRITA-NASAUD	24806	1,2	9288	146	22	14755	422	28	46	99
BOTOSANI	24468	1,2	11687	468	1	11627	460	21	40	164
BRASOV	62464	3,1	14929	239	20	46154	892	49	58	123
BRAILA	27884	1,4	8314	376	12	18473	537	30	42	100
BUZAU	36084	1,8	11216	3747	46	20256	593	28	46	152
CARAS-SEVERIN	24212	1,2	8637	118	9	14786	475	39	42	106
CALARASI	20159	1,0	6448	609	3	12610	361	18	22	88
CLUJ	92407	4,6	25410	2112	21	63245	1347	52	62	158
CONSTANTA	82831	4,1	17413	311	23	63208	1526	51	90	209
COVASNA	17207	0,9	6634	148	4	9977	309	24	41	70
DAMBOVITA	37234	1,9	17187	60	8	19275	504	30	32	138
DOLJ	52537	2,6	12290	1560	8	37521	912	40	39	167
GALATI	47487	2,4	11399	1574	6	33439	865	30	35	139
GIURGIU	16670	0,8	4129	35	8	12046	330	23	15	84
GORJ	23538	1,2	6269	29	1	16472	506	51	26	184
HARGHITA	31284	1,6	13770	62	7	16766	500	24	64	91
HUNEDOARA	40584	2,0	11460	1166	98	27006	696	42	33	83
IALOMITA	18646	0,9	7294	269	12	10591	355	15	27	83
IASI	66291	3,3	21437	508	111	42913	1035	34	87	166
MARAMURES	50665	2,5	20947	1927	23	26953	608	38	43	126
MEHEDINTI	22277	1,1	7890	427	3	13490	342	19	19	87
MURES	50047	2,5	19457	37	34	29578	684	30	68	159
NEAMT	42834	2,1	16259	3293	30	22304	687	30	66	165
OLT	27659	1,4	10861	1611	1	14464	503	26	27	166
PRAHOVA	66876	3,3	21995	3122	15	40506	935	52	67	184
SALAJ	19950	1,0	8202	600	4	10674	300	19	41	110
SATU MARE	34049	1,7	11969	283	9	21150	481	20	41	96
SIBIU	39493	2,0	11308	778	49	26487	680	34	37	120
SUCEAVA	49513	2,5	23650	438	8	24510	599	31	73	204
TELEORMAN	22956	1,1	8398	272	399	13239	434	21	33	160
TIMIS	71210	3,6	13373	616	33	55636	1291	38	69	154
TULCEA	20385	1,0	7592	1363	114	10710	484	19	36	67
VASLUI	24963	1,2	12263	90	13	12025	424	16	22	110
VALCEA	32290	1,6	13266	364	6	17871	507	42	64	170
VRANCEA	24427	1,2	7925	356	10	15504	466	17	35	114
MUN. BUCURESTI	374107	18,7	34800	1038	314	330385	7237	116	64	153
ILFOV	38239	1,9	5279	49	33	32051	679	21	31	96

**Operațiuni efectuate în registrele comerțului,
pe județe și categorii,
în luna Aprilie 2010**

Județul	Total operațiuni efectuate		din care:							
			Înmatriculări		Mențiuni		din care: de lichidare, dizolvare		Radieri	
	Nr.	%	Nr.	%	Nr.	%	Nr.	%	Nr.	%
0	1	2	3	4	5	6	7	8	9	10
Total ROMÂNIA	175717	100,0	10273	5,85	161789	92,07	1457	0,8	3655	2,08
ALBA	2610	100,0	202	7,7	2330	89,3	15	0,6	78	3,0
ARAD	4535	100,0	228	5,0	4187	92,3	70	1,5	120	2,6
ARGES	4616	100,0	204	4,4	4311	93,4	35	0,8	101	2,2
BACAU	4278	100,0	256	6,0	3922	91,7	20	0,5	100	2,3
BIHOR	6139	100,0	428	7,0	5593	91,1	13	0,2	118	1,9
BISTRITA-NASAUD	2432	100,0	126	5,2	2256	92,8	21	0,9	50	2,1
BOTOSANI	2050	100,0	162	7,9	1846	90,0	13	0,6	42	2,0
BRASOV	6073	100,0	273	4,5	5697	93,8	23	0,4	103	1,7
BRAILA	2607	100,0	185	7,1	2325	89,2	12	0,5	97	3,7
BUZAU	4002	100,0	153	3,8	3770	94,2	34	0,8	79	2,0
CARAS-SEVERIN	1725	100,0	98	5,7	1595	92,5	21	1,2	32	1,9
CALARASI	1596	100,0	93	5,8	1459	91,4	1	0,1	44	2,8
CLUJ	2208	100,0	450	20,4	1595	72,2	68	3,1	163	7,4
CONSTANTA	9277	100,0	384	4,1	8770	94,5	81	0,9	123	1,3
COVASNA	1794	100,0	101	5,6	1632	91,0	32	1,8	61	3,4
DAMBOVITA	2675	100,0	209	7,8	2415	90,3	11	0,4	51	1,9
DOLJ	5206	100,0	242	4,6	4886	93,9	190	3,6	78	1,5
GALATI	3665	100,0	265	7,2	3328	90,8	14	0,4	72	2,0
GIURGIU	1296	100,0	85	6,6	1187	91,6	13	1,0	24	1,9
GORJ	2308	100,0	128	5,5	2157	93,5	4	0,2	23	1,0
HARGHITA	3845	100,0	269	7,0	3411	88,7	5	0,1	165	4,3
HUNEDOARA	3608	100,0	205	5,7	3321	92,0	34	0,9	82	2,3
IALOMITA	1254	100,0	80	6,4	1150	91,7	1	0,1	24	1,9
IASI	6275	100,0	481	7,7	5652	90,1	84	1,3	142	2,3
MARAMURES	3762	100,0	196	5,2	3482	92,6	82	2,2	84	2,2
MEHEDINTI	1234	100,0	92	7,5	1116	90,4	21	1,7	26	2,1
MURES	4630	100,0	211	4,6	4304	93,0	39	0,8	115	2,5
NEAMT	3447	100,0	179	5,2	3191	92,6	3	0,1	77	2,2
OLT	2052	100,0	124	6,0	1888	92,0	15	0,7	40	1,9
PRAHOVA	6389	100,0	326	5,1	5904	92,4	22	0,3	159	2,5
SALAJ	1823	100,0	152	8,3	1645	90,2	25	1,4	26	1,4
SATU MARE	2837	100,0	185	6,5	2613	92,1	16	0,6	39	1,4
SIBIU	3566	100,0	218	6,1	3272	91,8	10	0,3	76	2,1
SUCEAVA	3101	100,0	201	6,5	2818	90,9	13	0,4	82	2,6
TELEORMAN	1907	100,0	123	6,4	1753	91,9	1	0,1	31	1,6
TIMIS	5766	100,0	355	6,2	5296	91,8	21	0,4	115	2,0
TULCEA	2083	100,0	117	5,6	1931	92,7	8	0,4	35	1,7
VASLUI	1996	100,0	92	4,6	1875	93,9	13	0,7	29	1,5
VALCEA	2810	100,0	173	6,2	2562	91,2	13	0,5	75	2,7
VRANCEA	2659	100,0	121	4,6	2468	92,8	2	0,1	70	2,6
MUN. BUCURESTI	35650	100,0	1676	4,7	33370	93,6	297	0,8	604	1,7
ILFOV	3931	100,0	425	10,8	3506	89,2	41	1,0		

Tabel nr. 7

**Numărul de înmatriculări la registrele comerțului,
pe județe și surse de proveniență a capitalului,
în luna Aprilie 2010**

Județul	Total		din care:						Ierarhia în funcție de: *	
			Capital privat				Capital majoritar de stat			Capital mixt (stat+privat)
			din care:				din care:			
			PF	Societăți comerciale	SC	APJ	RA	Societăți comerciale		Societăți comerciale
Nr.	%	Nr.	Nr.		Nr.	Nr.	Nr.			
0	1	2	3	4	5	6	7	8	9	10
Total ROMÂNIA	10273	100,0	6015	4225	4	20		4	5	X
ALBA	202	2,0	145	55		2				20
ARAD	228	2,2	169	59						14
ARGES	204	2,0	112	91		1				19
BACAU	256	2,5	160	96						12
BIHOR	428	4,2	285	142	1					4
BISTRITA-NASAUD	126	1,2	93	33						31
BOTOSANI	162	1,6	116	34		12				27
BRASOV	273	2,7	179	94						9
BRAILA	185	1,8	119	66						23
BUZAU	153	1,5	93	60						28
CARAS-SEVERIN	98	1,0	50	48						37
CALARASI	93	0,9	53	39					1	3
CLUJ	450	4,4	270	180						6
CONSTANTA	384	3,7	192	189	3					36
COVASNA	101	1,0	78	23						17
DAMBOVITA	209	2,0	154	55						13
DOLJ	242	2,4	142	100						41
GALATI	265	2,6	165	100						30
GIURGIU	85	0,8	23	62						10
GORJ	128	1,2	81	47						18
HARGHITA	269	2,6	234	34				1		42
HUNEDOARA	205	2,0	126	79						2
IALOMITA	80	0,8	38	42						5
IASI	481	4,7	324	157						22
MARAMURES	196	1,9	123	72				1		39
MEHEDINTI	92	0,9	57	35						16
MURES	211	2,1	138	70		1		1	1	25
NEAMT	179	1,7	123	56						32
OLT	124	1,2	64	60						8
PRAHOVA	326	3,2	197	128		1				24
SALAJ	152	1,5	126	26						29
SATU MARE	185	1,8	124	61						15
SIBIU	218	2,1	148	70						21
SUCEAVA	201	2,0	147	54						33
TELEORMAN	123	1,2	77	45		1				7
TIMIS	355	3,5	192	162				1		35
TULCEA	117	1,1	80	37						40
VASLUI	92	0,9	74	18						26
VALCEA	173	1,7	137	36						34
VRANCEA	121	1,2	75	46						1
MUN. BUCURESTI	1676	16,3	634	1038		1			3	38
ILFOV	425	4,1	98	326		1				11

**Numărul de înmatriculări la registrele comerțului,
pe județe și categorii de comercianți,
în luna Aprilie 2010**

Județul	Total		din care:							
			PF	societați comerciale: 4234				RA	SC	APJ
	SNC	SCS		SRL	SA					
	Nr.	%	Nr.	Nr.	Nr.	Nr.	Nr.	Nr.	Nr.	
0	1	2	3	4	5	6	7	8	9	10
Total ROMÂNIA	10273	100,0	6015		1	4219	14		4	20
ALBA	202	2,0	145			55				2
ARAD	228	2,2	169			59				
ARGES	204	2,0	112			91				1
BACAU	256	2,5	160			96				
BIHOR	428	4,2	285			142			1	
BISTRITA-NASAUD	126	1,2	93			33				
BOTOSANI	162	1,6	116			34				12
BRASOV	273	2,7	179			93	1			
BRAILA	185	1,8	119			66				
BUZAU	153	1,5	93			60				
CARAS-SEVERIN	98	1,0	50			48				
CALARASI	93	0,9	53			40				
CLUJ	450	4,4	270			178	2			
CONSTANTA	384	3,7	192			189			3	
COVASNA	101	1,0	78			23				
DAMBOVITA	209	2,0	154			53	2			
DOLJ	242	2,4	142			100				
GALATI	265	2,6	165			100				
GIURGIU	85	0,8	23			62				
GORJ	128	1,2	81			47				
HARGHITA	269	2,6	234			35				
HUNEDOARA	205	2,0	126			79				
IALOMITA	80	0,8	38			42				
IASI	481	4,7	324			157				
MARAMURES	196	1,9	123			73				
MEHEDINTI	92	0,9	57			35				
MURES	211	2,1	138			72				1
NEAMT	179	1,7	123			55	1			
OLT	124	1,2	64			60				
PRAHOVA	326	3,2	197			127	1			1
SALAJ	152	1,5	126			26				
SATU MARE	185	1,8	124			61				
SIBIU	218	2,1	148			70				
SUCEAVA	201	2,0	147			54				
TELEORMAN	123	1,2	77			45				1
TIMIS	355	3,5	192			163				
TULCEA	117	1,1	80			37				
VASLUI	92	0,9	74			18				
VALCEA	173	1,7	137			35	1			
VRANCEA	121	1,2	75			46				
MUN. BUCURESTI	1676	16,3	634		1	1036	4			1
ILFOV	425	4,1	98			324	2			1

**Numărul de înmatriculări la registrele comerțului,
pe domenii de activitate* și categorii de comercianți,
în luna Aprilie 2010**

Divizii ne CAEN	Domeniul de activitate	Total		din care:								
				PF	societăți comerciale: 4234				RA	SC	APJ	
					SNC	SCS	SRL	SA				
					Număr	Număr	Număr	Număr				Număr
0	1	2	3	4	5	6	7	8	9	10	11	
	Total ROMÂNIA	10273	100,0	6015		1	4219	14			4	20
1	Agricultura, vanatoare si servicii anexe	1262	12,3	1100			157					5
2	Silvicultura si exploatare forestiera	57	0,6	32			25					
3	Pescuitul si acvacultura	48	0,5	37			11					
5	Extractia carbunelui superior si inferior											
6	Extractia petrolului brut si a gazelor naturale	1	0,0				1					
7	Extractia minereurilor metalifere											
8	Alte activitati extractive	10	0,1				10					
9	Activitati de servicii anexe extractiei	1	0,0				1					
10	Industria alimentara	104	1,0	45			58					1
11	Fabricarea bauturilor	13	0,1	7			6					
12	Fabricarea produselor din tutun											
13	Fabricarea produselor textile	16	0,2	7			9					
14	Fabricarea articolelor de imbracaminte	49	0,5	25			24					
15	Tabacirea si tinisarea pielilor; fabricarea articolelor de voiaj si marochinarie, hamasamentelor si incaltamintei; prepararea si vonsirea blanurilor	17	0,2	6			11					
16	Prelucrarea lemnului, fabricarea produselor din lemn si pluta, cu exceptia mobilei; fabricarea articolelor din paie si din alte materiale vegetale impletite	80	0,8	37			42				1	
17	Fabricarea hartiei si a produselor din hartie	5	0,0				5					
18	Tiparire si reproducerea pe suporti a inregistrarilor	14	0,1	5			9					
19	Fabricarea produselor de cocserie si a produselor obtinute din prelucrarea titelului	2	0,0				2					
20	Fabricarea substantelor si a produselor chimice	4	0,0				4					
21	Fabricarea produselor farmaceutice de baza si a preparatelor farmaceutice	1	0,0				1					
22	Fabricarea produselor din cauciuc si mase plastice	27	0,3	10			17					
23	Fabricarea altor produse din minerale nemetalice	31	0,3	18			13					
24	Industria metalurgica	8	0,1	3			5					
25	Industria constructiilor metalice si a produselor din metal, exclusiv masini, utilaje si instalatii	76	0,7	40			36					
26	Fabricarea calculatoarelor si a produselor electronice si optice	3	0,0				3					
27	Fabricarea echipamentelor electrice	1	0,0				1					
28	Fabricarea de masini, utilaje si echipamente n.c.a.	9	0,1				9					
29	Fabricarea autovehiculelor de transport rutier, a remorcilor si semiremorcilor	3	0,0				3					
30	Fabricarea altor mijloace de transport	10	0,1	1			9					
31	Fabricarea de mobila	20	0,2	10			10					
32	Alte activitati industriale n.c.a.	46	0,4	31			15					
33	Repararea, intretinerea si instalarea masinilor si echipamentelor	48	0,5	30			18					
35	Productia si furnizarea de energie electrica si termica, gaze, apa calda si aer conditionat	56	0,5				56					
36	Captarea, tratarea si distributia apei	2	0,0				2					
37	Colectarea si epurarea apelor uzate											
38	Colectarea, tratarea si eliminarea deeurilor; activitati de recuperare a materialelor reciclabile	41	0,40	4			36	1				
39	Activitati si servicii de decontaminare											
41	Constructii de cladiri	370	3,60	103			265	1			1	
42	Lucrari de geniu civil	31	0,30	7			23	1				
43	Lucrari speciale de constructii	432	4,21	302			130					
45	Comert cu ridicata si cu amanuntul, intretinerea si repararea autovehiculelor si motocicletelor	292	2,84	115			177					
46	Comert cu ridicata cu exceptia comerțului cu autovehicule si motociclete	946	9,21	284			649					13
47	Comert cu amanuntul, cu exceptia autovehiculelor si motocicletelor	2050	19,96	1327			722	1				
49	Transporturi terestre si transporturi prin conducte	371	3,61	151			220					
50	Transporturi pe apa	1	0,01				1					

*) Domenii de activitate declarate la înmatriculare conform clasificării codului CAEN rev. 2

**Numărul societăților comerciale înmatriculate
și valoarea capitalului social subscris, pe județe,
în luna Aprilie 2010**

Județul	Total societăți comerciale înmatriculate		Valoarea capitalului social subscris		Valoarea medie a capitalului social subscris pe societate
	Nr.	%	mii Ron	%	mii Ron
0	1	2	3	4	5
Total ROMÂNIA	4234	100,0	149573,7	100,0	35,5
ALBA	55	1,3	112,4	0,1	2,0
ARAD	59	1,4	30,9	0,0	0,5
ARGES	91	2,1	12757,4	8,5	141,7
BACAU	96	2,3	230,5	0,2	2,4
BIHOR	142	3,4	781,0	0,5	5,6
BISTRITA-NASAUD	33	0,8	9,7	***	0,3
BOTOSANI	34	0,8	9,7	***	0,3
BRASOV	94	2,2	174,8	0,1	1,9
BRAILA	66	1,6	16,5	0,0	0,3
BUZAU	60	1,4	76187,2	50,9	1269,8
CARAS-SEVERIN	48	1,1	32,8	0,0	0,7
CALARASI	40	0,9	76,4	0,1	1,9
CLUJ	180	4,3	35840,1	24,0	201,3
CONSTANTA	189	4,5	68,5	0,0	0,4
COVASNA	23	0,5	10,9	***	0,5
DAMBOVITA	55	1,3	145,8	0,1	2,7
DOLJ	100	2,4	38,5	0,0	0,4
GALATI	100	2,4	61,9	0,0	0,6
GIURGIU	62	1,5	110,1	0,1	1,8
GORJ	47	1,1	13,8	***	0,3
HARGHITA	35	0,8	116,0	0,1	3,3
HUNEDOARA	79	1,9	41,4	0,0	0,5
IALOMITA	42	1,0	296,4	0,2	7,1
IASI	157	3,7	344,8	0,2	2,2
MARAMURES	73	1,7	314,6	0,2	4,3
MEHEDINTI	35	0,8	107,9	0,1	3,1
MURES	72	1,7	344,3	0,2	4,8
NEAMT	56	1,3	115,1	0,1	2,1
OLT	60	1,4	384,0	0,3	6,4
PRAHOVA	128	3,0	5590,9	3,7	44,0
SALAJ	26	0,6	10,6	***	0,4
SATU MARE	61	1,4	91,3	0,1	1,5
SIBIU	70	1,7	623,0	0,4	8,9
SUCEAVA	54	1,3	56,7	0,0	1,1
TELEORMAN	45	1,1	163,6	0,1	3,6
TIMIS	163	3,8	1126,4	0,8	6,9
TULCEA	37	0,9	13,5	***	0,4
VASLUI	18	0,4	5,2	***	0,3
VALCEA	36	0,9	253,4	0,2	7,5
VRANCEA	46	1,1	18,4	0,0	0,4
MUN. BUCURESTI	1041	24,6	7996,2	5,3	7,7
ILFOV	326	7,7	4850,9	3,2	14,9

**Numărul societăților comerciale înmatriculate
și valoarea capitalului social subscris, pe forme juridice,
în luna Aprilie 2010**

Forma juridică	Total societăți comerciale înmatriculate		Valoarea capitalului social subscris		Valoarea medie a capitalului social subscris pe societate
	Nr.	%	mil. Lei	%	mil. Lei
0	1	2	3	4	5
Total ROMÂNIA	4234	100,0	149573,7	100,0	35,5
SNC					
SCS	1	0,0	0,20	***	
SA	14	0,3	35635,50	23,8	3959,5
SRL	4219	99,6	113937,96	76,2	27,1

Notă: La calculul mediei au fost excluse sucursalele datorită faptului că acestea, conform Legii nr. 31/1990, nu au personalitate juridică

*** Sub 0,01%

Grafic nr. 5

