



MINISTERUL JUSTIȚIEI ȘI LIBERTĂȚILOR CETĂȚENEȘTI

OFICIUL NAȚIONAL AL REGISTRULUI COMERȚULUI

București, Bd. Unirii nr. 74, Bl. J3b, tronson II+III, sector 3; Telefon: +40 21 316.08.04, 316.08.10; Fax: +40 21 316.08.03; Cod poștal: 030837  
Website: www.onrc.ro; E-mail: onrc@onrc.ro; Cod identificare Fiscală: 14942091

# Operațiuni în Registrul Central al Comerțului

## SINTEZA STATISTICĂ

**A DATELOR DIN REGISTRUL CENTRAL AL COMERȚULUI  
- la 30 Noiembrie 2009 - date provizorii -**

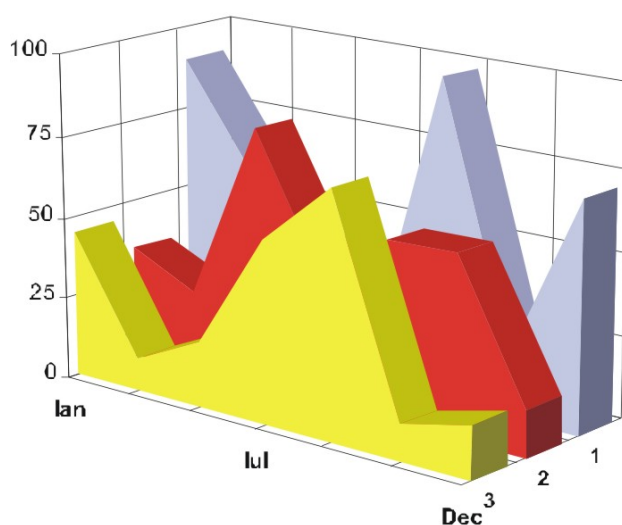

**MINISTERUL JUSTIȚIEI**  
**OFICIUL NAȚIONAL AL REGISTRULUI COMERȚULUI**

- Operațiunile de înmatriculare a comercianților, de mențiuni și radieri se efectuează în temeiul Legii nr.26/1990, republicată, Legii nr 31/1990, republicată și a Normelor metodologice nr.P/608/1998.
- Prezenta lucrare reflectă evoluția operațiunilor la Oficiul Registrului Comerțului de pe lângă Tribunalul București și la Oficiile Registrului Comerțului de pe lângă tribunalele județene.
- Informațiile din Registrul Central al Comerțului se referă la operațiunile pentru care legea prevede obligația de a fi înregistrate în registrele comerțului tinute de cele 42 de oficii ale registrului comerțului de pe lângă tribunale.

• **Reproducerea** conținutului acestei publicații, integrală sau parțială, în formă originală sau modificată, precum și stocarea într-un sistem de regăsire sau transmiterea sub orice formă și prin orice mijloace sunt interzise fără autorizarea scrisă a Ministerului Justiției – Oficiul Național al Registrului Comerțului.

• **Utilizarea** conținutului acestei publicații, cu titlu explicativ sau justificativ, în articole, studii, cărți este autorizată cu indicarea clară și precisă a sursei.

# CUPRINS

	<b>Pag</b>
<b>1</b>	<b>1</b>
<b>Precizări</b>	
<b>2.1</b>	<b>3</b>
<b>Date pentru perioada Decembrie 1990 –Noiembrie 2009</b>	
<b>Tabel nr.1 – Operațiuni efectuate pe categorii de înregistrari, în registrele comerțului, în perioada Decembrie 1990 – Noiembrie 2009, pe total țară și județe, ponderi ale județelor în totalul pe țară</b>	<b>3</b>
<b>Tabel nr. 2 – Operațiuni efectuate pe categorii de înregistrari, în registrele comerțului, în perioada Decembrie 1990 – Noiembrie 2009, pe total țară și județe, ponderi ale categoriilor de operațiuni în totalul fiecărui județ</b>	<b>4</b>
<b>Tabel nr. 3 – Numărul și structura pe ani a înmatriculărilor în registrele comerțului, în perioada Decembrie 1990 – Noiembrie 2009</b>	<b>5</b>
<b>Grafic nr. 1 – Structura pe ani a înmatricularilor la Registrul Comerțului</b>	
<b>Tabel nr.4 – Numărul de înmatriculări în registrele comerțului, pe județe și surse de proveniență a capitalului, în perioada Decembrie 1990 – Noiembrie 2009</b>	<b>6</b>
<b>Tabel nr. 5 – Numărul de înmatriculări în registrele comerțului, pe județe și categorii de comercianți, în perioada Decembrie 1990 – Noiembrie 2009</b>	<b>7</b>
<b>2.2 Date pentru luna Noiembrie 2009</b>	<b>8</b>
<b>Tabel nr. 6 – Operațiuni efectuate în registrele comerțului, pe județe și categorii de înregistrari, în luna Noiembrie 2009</b>	<b>8</b>
<b>Tabel nr. 7– Numărul de înmatriculări în Noiembrie 2009</b>	<b>9</b>
<b>Tabel nr. 8 – Numărul de înmatriculări în registrele comerțului, pe județe și categorii de comercianți, în luna Noiembrie 2009</b>	<b>10</b>
<b>Tabel nr. 9 – Numărul de înmatriculări în registrele comerțului, pe domenii de activitate și categorii de comercianți, în luna Noiembrie 2009</b>	<b>11-12</b>
<b>Tabel nr.10– Numărul societăților comerciale înmatriculate și valoarea capitalului social subscris, pe județe, în luna Noiembrie 2009</b>	<b>13</b>
<b>Tabel nr. 11– Numărul societăților comerciale înmatriculate și valoarea capitalului social subscris, pe forme juridice, în luna Noiembrie 2009</b>	<b>14</b>
<b>Grafic nr. 5 – Valoarea medie a capitalului social subscris pe societate comercială în luna Noiembrie 2009</b>	<b>14</b>

## Precizări

**Oficiul Registrului Comerțului** este constituit în temeiul Legii nr. 26/1990, republicată cu modificările și completările ulterioare, funcționează ca instituție din decembrie 1990 și este structurat pe două niveluri:

- nivel național reprezentat de Oficiul Național al Registrului Comerțului organizat în subordinea Ministerului Justiției.
- nivel local reprezentat de cele 42 de oficii ale registrului comerțului de pe lângă tribunale, organizate în subordinea Oficiului Național al Registrului Comerțului.

**Categoriile de persoane care au obligația înscrierii în registrul comerțului sunt:**

- persoanele fizice: persoanele fizice autorizate, întreprinderile individuale și întreprinderile familiale care exercită în mod obișnuit acte de comerț ;
- persoanele juridice reprezentate de: societățile comerciale, societățile și companiile naționale, institutele naționale de cercetare-dezvoltare, regiile autonome, societățile cooperativе, cooperativele agricole, organizațiile cooperatiste, grupurile de interes economic, grupurile europene de interes economic, societățile europene, societățile cooperativе europene, filialele societăților comerciale având regimul juridic de înființare, funcționare și înmatriculare al formei juridice de societate comercială în care s-au constituit.

### **Termeni utilizați în grafice și tabele**

➤ Număr societăți comerciale, funcție de tabel, reprezintă: numărul de societăți comerciale constituite în perioada de referință, numărul de societăți comerciale radiate din registrul comerțului. Sunt incluse următoarele forme de organizare: societățile cu răspundere limitată, societățile pe acțiuni, societățile în comandită pe acțiuni, societățile în comandită simplă, societățile în nume colectiv și filialele acestora.

➤ Valoarea capitalului social subscris:

- total, exprimat în moneda națională: valoarea capitalului social obținută prin însumarea valorilor subscrise (în numerar și în natură) în moneda națională (lei).

➤ Regiuni de dezvoltare economică:

*Nord-Est:* Suceava, Botoșani, Neamț, Iași, Bacău, Vaslui.

*Sud-Est:* Vrancea, Galați, Buzău, Brăila, Tulcea, Constanța.

*Sud-Muntenia:* Argeș, Dâmbovița, Prahova, Teleorman, Giurgiu, Călărași, Ialomița.

*Sud-Vest Oltenia:* Gorj, Vâlcea, Dolj, Mehedinți, Olt.

*Vest:* Arad, Caraș-Severin, Hunedoara, Timiș.

*Nord-Vest:* Bihor, Bistrița, Cluj, Satu Mare, Sălaj, Maramureș.

*Centru:* Alba, Brașov, Covasna, Harghita, Mureș, Sibiu.

*București-Ilfov:* București, Ilfov.

• **Codul CAEN** – Clasificarea Activităților din Economia Națională aprobată prin HG nr 656/1997, modificată prin Ordinele Președintelui Institutului Național de Statistică nr. 601/2002, și nr. 337/2007, este compatibilă cu clasificarea folosită pe plan internațional în raportările statistice și documentele oficiale. Activitățile sunt clasificate după principiul omogenității, pe secțiuni, diviziuni, grupe și clase.

### **Abrevieri utilizate**

- **PF** – Persoane fizice; în această categorie sunt incluse următoarele forme de organizare: persoanele fizice și asociațiile familiale înregistrate până la data de 25.04.2008, persoanele fizice autorizate, întreprinderile individuale și întreprinderile familiale.
- **SNC** – Societate în nume colectiv
- **SCS** – Societate în comandită simplă
- **SCA** – Societate în comandită pe acțiuni
- **SA** – Societate pe acțiuni
- **SRL** – Societate cu răspundere limitată
- **RA** – Regie autonomă
- **SC** – Societate cooperativă
- **APJ** – Alte persoane juridice, care au obligația înregistrării în registrul comerțului: institutele naționale de cercetare-dezvoltare, grupurile de interes economic, grupurile europene de interes economic, societățile europene, societățile cooperative europene, cooperativele agricole, organizațiile cooperatiste.

### **Surse de informații**

Sistemul informatic unitar al registrului comerțului este proiectat de Oficiul Național al Registrului Comerțului, în conformitate cu prevederile actelor normative în vigoare cu incidență în domeniu. Sursa de informații o constituie registrele comerțului, organizate în sistem computerizat, ținute de oficiile registrului comerțului de pe lângă tribunal.



Tabel nr. 6

**Operațiuni efectuate în registrele comerțului,  
pe județe și categorii,  
în luna Noiembrie 2009**

Județul	Total operațiuni efectuate		din care:					
			Înmatriculări		Mențiuni		Radieri	
	Nr.	%	Nr.	%	Nr.	%	Nr.	%
0	1	2	3	4	5	6	9	10
<b>Total ROMÂNIA</b>	<b>100476</b>	<b>100,0</b>	<b>8867</b>	<b>8,82</b>	<b>85653</b>	<b>85,25</b>	<b>5956</b>	<b>5,93</b>
ALBA	1757	100,0	157	8,9	1404	79,9	196	11,2
ARAD	2967	100,0	239	8,1	2596	87,5	132	4,4
ARGES	2100	100,0	210	10,0	1688	80,4	202	9,6
BACAU	2248	100,0	200	8,9	1917	85,3	131	5,8
BIHOR	3198	100,0	303	9,5	2688	84,1	207	6,5
BISTRITA-NASAUD	1175	100,0	93	7,9	1018	86,6	64	5,4
BOTOSANI	887	100,0	98	11,0	677	76,3	112	12,6
BRASOV	3363	100,0	255	7,6	2911	86,6	197	5,9
BRAILA	1274	100,0	161	12,6	974	76,5	139	10,9
BUZAU	2390	100,0	130	5,4	1906	79,7	354	14,8
CARAS-SEVERIN	835	100,0	69	8,3	742	88,9	24	2,9
CALARASI	801	100,0	101	12,6	645	80,5	55	6,9
CLUJ	4974	100,0	359	7,2	4445	89,4	170	3,4
CONSTANTA	4379	100,0	321	7,3	3906	89,2	152	3,5
COVASNA	873	100,0	104	11,9	711	81,4	58	6,6
DAMBOVITA	1120	100,0	157	14,0	901	80,4	62	5,5
DOLJ	2694	100,0	261	9,7	2294	85,2	139	5,2
GALATI	2569	100,0	225	8,8	2230	86,8	114	4,4
GIURGIU	1012	100,0	104	10,3	874	86,4	34	3,4
GORJ	1102	100,0	78	7,1	971	88,1	53	4,8
HARGHITA	1508	100,0	136	9,0	1252	83,0	120	8,0
HUNEDOARA	2079	100,0	188	9,0	1725	83,0	166	8,0
IALOMITA	774	100,0	118	15,2	636	82,2	20	2,6
IASI	3371	100,0	403	12,0	2689	79,8	279	8,3
MARAMURES	1936	100,0	224	11,6	1621	83,7	91	4,7
MEHEDINTI	987	100,0	125	12,7	811	82,2	51	5,2
MURES	2692	100,0	218	8,1	2297	85,3	177	6,6
NEAMT	1820	100,0	153	8,4	1560	85,7	107	5,9
OLT	916	100,0	118	12,9	751	82,0	47	5,1
PRAHOVA	3149	100,0	334	10,6	2632	83,6	183	5,8
SALAJ	891	100,0	70	7,9	779	87,4	42	4,7
SATU MARE	1576	100,0	159	10,1	1324	84,0	93	5,9
SIBIU	1659	100,0	209	12,6	1304	78,6	146	8,8
SUCEAVA	2096	100,0	165	7,9	1819	86,8	112	5,3
TELEORMAN	662	100,0	132	19,9	477	72,1	53	8,0
TIMIS	4077	100,0	400	9,8	3257	79,9	420	10,3
TULCEA	927	100,0	97	10,5	771	83,2	59	6,4
VASLUI	1030	100,0	99	9,6	888	86,2	43	4,2
VALCEA	1310	100,0	93	7,1	1096	83,7	121	9,2
VRANCEA	1661	100,0	89	5,4	1390	83,7	182	11,0
MUN. BUCURESTI	21082	100,0	1315	6,2	19028	90,3	739	3,5
ILFOV	2555	100,0	397	15,5	2048	80,2	110	4,3

\*) ca urmare a efectului Legii nr. 314/2001, art.1 și art. 6

\*\*\* Sub 0,01%

Tabel nr. 2

**Operațiuni efectuate pe categorii, în registrele comerțului,  
în perioada Decembrie 1990 - Noiembrie 2009, pe total țară și județe,  
- ponderi ale categoriilor de operațiuni în totalul fiecărui județ -**

Județul	Total operațiuni efectuate		din care:					
			Înmatriculări		Mențiuni		Radieri	
	Nr.	%	Nr.	%	Nr.	%	Nr.	%
0	1	2	3	4	5	6	9	10
<b>Total ROMÂNIA</b>	<b>12646676</b>	<b>100,0</b>	<b>1956423</b>	<b>15,5</b>	<b>10070589</b>	<b>79,6</b>	<b>619664</b>	<b>4,9</b>
ALBA	189257	100,0	31372	16,6	150480	79,5	7405	3,9
ARAD	292176	100,0	47772	16,4	231510	79,2	12894	4,4
ARGES	306910	100,0	49996	16,3	244969	79,8	11945	3,9
BACAU	288070	100,0	48778	16,9	224742	78,0	14550	5,1
BIHOR	382624	100,0	60219	15,7	304520	79,6	17885	4,7
BISTRITA-NASAUD	150912	100,0	24210	16,0	118836	78,7	7866	5,2
BOTOSANI	116711	100,0	23883	20,5	85906	73,6	6922	5,9
BRASOV	500105	100,0	61157	12,2	423599	84,7	15349	3,1
BRAILA	197674	100,0	27054	13,7	165007	83,5	5613	2,8
BUZAU	219428	100,0	35454	16,2	171237	78,0	12737	5,8
CARAS-SEVERIN	150271	100,0	23798	15,8	116524	77,5	9949	6,6
CALARASI	113752	100,0	19694	17,3	88317	77,6	5741	5,0
CLUJ	564320	100,0	90420	16,0	453987	80,4	19913	3,5
CONSTANTA	534747	100,0	81269	15,2	423772	79,2	29706	5,6
COVASNA	110535	100,0	16747	15,2	88261	79,8	5527	5,0
DAMBOVITA	183353	100,0	36404	19,9	131282	71,6	15667	8,5
DOLJ	336478	100,0	51295	15,2	269519	80,1	15664	4,7
GALATI	325833	100,0	46341	14,2	262505	80,6	16987	5,2
GIURGIU	99611	100,0	16293	16,4	77469	77,8	5849	5,9
GORJ	198687	100,0	22983	11,6	168375	84,7	7329	3,7
HARGHITA	187161	100,0	30471	16,3	149740	80,0	6950	3,7
HUNEDOARA	256237	100,0	39653	15,5	201428	78,6	15156	5,9
IALOMITA	117848	100,0	18257	15,5	92793	78,7	6798	5,8
IASI	417449	100,0	64035	15,3	336500	80,6	16914	4,1
MARAMURES	258809	100,0	49672	19,2	196332	75,9	12805	4,9
MEHEDINTI	132271	100,0	21810	16,5	101751	76,9	8710	6,6
MURES	355164	100,0	49045	13,8	289938	81,6	16181	4,6
NEAMT	275747	100,0	42005	15,2	217063	78,7	16679	6,0
OLT	154575	100,0	27144	17,6	116940	75,7	10491	6,8
PRAHOVA	428382	100,0	65303	15,2	343446	80,2	19633	4,6
SALAJ	109693	100,0	19428	17,7	83864	76,5	6401	5,8
SATU MARE	196279	100,0	33224	16,9	151198	77,0	11857	6,0
SIBIU	278691	100,0	38502	13,8	229203	82,2	10986	3,9
SUCEAVA	301196	100,0	48611	16,1	233207	77,4	19378	6,4
TELEORMAN	135457	100,0	22409	16,5	107573	79,4	5475	4,0
TIMIS	415063	100,0	69483	16,7	325287	78,4	20293	4,9
TULCEA	151081	100,0	19924	13,2	124845	82,6	6312	4,2
VASLUI	156753	100,0	24555	15,7	122583	78,2	9615	6,1
VALCEA	191891	100,0	31590	16,5	149253	77,8	11048	5,8
VRANCEA	154375	100,0	23940	15,5	124550	80,7	5885	3,8
MUN. BUCURESTI	2511785	100,0	366049	14,6	2017296	80,3	128440	5,1
ILFOV	199315	100,0	36174	18,1	154982	77,8	8159	4,1



**Numărul și structura pe ani a înmatriculărilor la registrele comerțului,  
în perioada Decembrie 1990 - Noiembrie 2009**

Perioada (anul, luna)	Număr înmatriculări Nr.	Structura	
		%	
0	1	2	3
<b>Total la Noiembrie 2009, din care:</b>	<b>1956423</b>	<b>100,00</b>	
Anul 1990	81	0,00	
Anul 1991	95840	4,90	
Anul 1992	137456	7,03	
Anul 1993	117078	5,98	
Anul 1994	137445	7,03	
Anul 1995	65479	3,35	
Anul 1996	62089	3,17	
Anul 1997	55663	2,85	
Anul 1998	63878	3,27	
Anul 1999	57197	2,92	
Anul 2000	57291	2,93	
Anul 2001	61265	3,13	
Anul 2002	84780	4,33	
Anul 2003	123582	6,32	
Anul 2004	144284	7,37	
Anul 2005	159464	8,15	
Anul 2006	135371	6,92	
Anul 2007	144728	7,40	
Anul 2008	144177	7,37	
Anul 2009, din care:	<b>109275</b>	<b>5,59</b>	<b>100,0</b>
- ianuarie	9880		9,0
- februarie	13630		12,5
- martie	12714		11,6
- aprilie	9131		8,4
- mai	8870		8,1
- iunie	8714		8,0
- iulie	9516		8,7
- august	10172		9,3
- septembrie	7022		6,4
- octombrie	10759		9,8
- noiembrie	8867		8,1

Grafic nr. 1

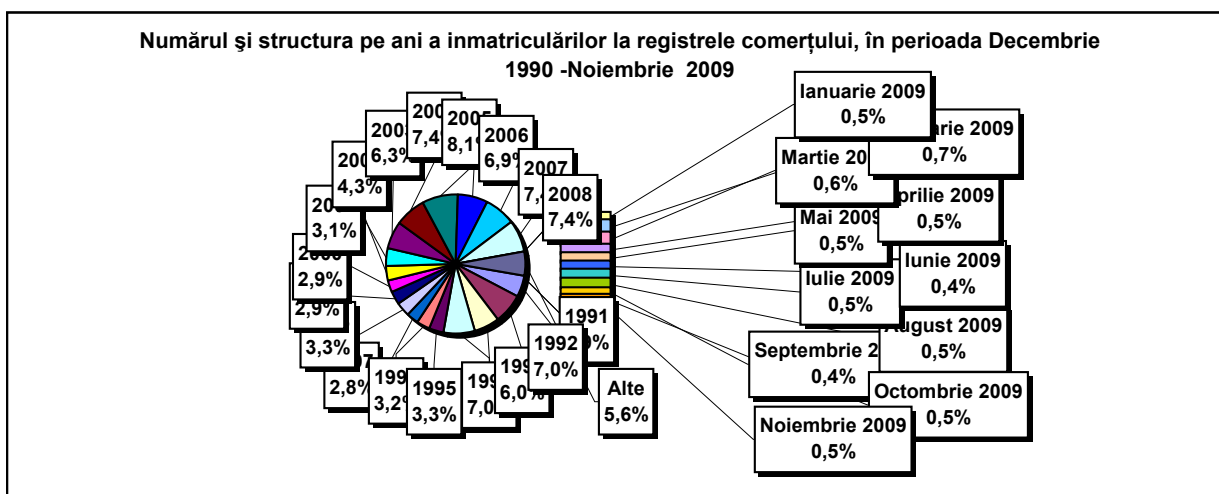

Tabel nr. 4

**Numărul înmatriculărilor la registrele comerțului, pe județe și  
surse de proveniență a capitalului,  
în perioada Decembrie 1990 - Noiembrie 2009**

Județul	Total		din care:						Ierarhia în funcție  de: *	
			Capital privat				Capital majoritar de stat			Capital mixt (stat+privat)
			din care:				din care:			
			PF	Societăți comerciale	SC	APJ	RA	Societăți comerciale		Societăți comerciale
Nr.	%	Nr.	Nr.	Nr.	Nr.	Nr.	Nr.	Nr.		
0	1	2	3	4	5	6	7	8	9	10
<b>Total ROMÂNIA</b>	<b>1956423</b>	<b>100,0</b>	<b>538577</b>	<b>1397791</b>	<b>2051</b>	<b>5586</b>	<b>1387</b>	<b>2393</b>	<b>8634</b>	<b>X</b>
ALBA	31372	1,6	11435	19500	36	146	38	47	170	25
ARAD	47772	2,4	18317	28821	60	167	30	42	336	15
ARGES	49996	2,6	16343	33221	48	172	29	30	153	10
BACAU	48778	2,5	16870	31291	154	160	35	42	226	13
BIHOR	60219	3,1	16154	43441	63	151	40	62	309	8
BISTRITA-NASAUD	24210	1,2	8923	14976	46	99	28	29	109	30
BOTOSANI	23883	1,2	11310	12084	40	134	21	175	119	32
BRASOV	61157	3,1	14214	46455	59	122	49	87	172	7
BRAILA	27054	1,4	7781	18890	42	99	29	45	167	28
BUZAU	35454	1,8	10879	24176	46	152	28	42	131	22
CARAS-SEVERIN	23798	1,2	8440	14970	42	106	38	65	137	33
CALARASI	19694	1,0	6198	13196	22	87	18	77	96	38
CLUJ	90420	4,6	24304	65539	63	156	52	42	264	2
CONSTANTA	81269	4,2	16771	63553	91	209	51	51	543	3
COVASNA	16747	0,9	6314	10158	41	69	24	32	109	41
DAMBOVITA	36404	1,9	16636	19338	32	138	30	75	155	20
DOLJ	51295	2,6	11680	39107	39	167	40	58	203	9
GALATI	46341	2,4	10746	35199	35	137	30	51	143	16
GIURGIU	16293	0,8	4014	11936	16	85	23	109	110	42
GORJ	22983	1,2	5954	16584	27	184	51	83	100	34
HARGHITA	30471	1,6	13125	16893	64	90	24	43	232	26
HUNEDOARA	39653	2,0	10953	28163	33	83	42	94	285	18
IALOMITA	18257	0,9	7075	10919	27	83	15	46	91	40
IASI	64035	3,3	19972	43360	88	166	34	71	344	6
MARAMURES	49672	2,5	20294	29004	44	128	38	41	123	11
MEHEDINTI	21810	1,1	7584	13972	19	90	20	27	98	36
MURES	49045	2,5	18804	29783	68	158	30	34	168	12
NEAMT	42005	2,1	15741	25807	66	165	30	30	166	17
OLT	27144	1,4	10605	16134	27	165	26	64	123	27
PRAHOVA	65303	3,3	21086	43571	67	183	51	73	272	5
SALAJ	19428	1,0	7844	11322	41	110	19	28	64	39
SATU MARE	33224	1,7	11465	21425	41	96	20	42	134	23
SIBIU	38502	2,0	10677	27365	37	120	34	109	159	19
SUCEAVA	48611	2,5	23076	24939	73	206	31	65	221	14
TELEORMAN	22409	1,1	8098	13871	33	158	21	46	182	35
TIMIS	69483	3,6	12526	56284	69	146	38	69	351	4
TULCEA	19924	1,0	7308	12240	36	67	19	42	212	37
VASLUI	24555	1,3	11995	12235	22	110	16	41	136	29
VALCEA	31590	1,6	12763	18396	64	170	42	39	115	24
VRANCEA	23940	1,2	7658	15975	35	114	17	27	114	31
MUN. BUCURESTI	366049	18,7	31791	332708	64	144	115	105	1121	1
ILFOV	36174	1,8	4854	30990	31	94	21	13	171	21

Tabel nr. 5

**Numărul de înmatriculări la registrele comerțului,  
pe județe și categorii de comercianți,  
în perioada Decembrie 1990 - Noiembrie 2009**

Județul	Total		din care:							
			PF	societăți comerciale: 1408822				RA	SC	APJ
				SNC	SCS	SRL	SA			
				Nr.	Nr.	Nr.	Nr.			
Nr.	%	Nr.	Nr.	Nr.	Nr.	Nr.	Nr.	Nr.		
0	1	2	3	4	5	6	7	8	9	10
<b>Total ROMÂNIA</b>	<b>1956423</b>	<b>100,0</b>	<b>538577</b>	<b>32676</b>	<b>1607</b>	<b>1340853</b>	<b>33686</b>	<b>1387</b>	<b>2051</b>	<b>5586</b>
ALBA	31372	1,6	11435	890	11	18242	574	38	36	146
ARAD	47772	2,4	18317	54	13	28432	699	30	60	167
ARGES	49996	2,6	16343	107	15	32443	839	29	48	172
BACAU	48778	2,5	16870	1299	4	29511	745	35	154	160
BIHOR	60219	3,1	16154	126	47	42710	928	40	63	151
BISTRITA-NASAUD	24210	1,2	8923	146	22	14525	421	28	46	99
BOTOSANI	23883	1,2	11310	468	1	11449	460	21	40	134
BRASOV	61157	3,1	14214	239	20	45563	891	49	59	122
BRAILA	27054	1,4	7781	376	12	18182	533	29	42	99
BUZAU	35454	1,8	10879	3747	46	19964	592	28	46	152
CARAS-SEVERIN	23798	1,2	8440	117	9	14572	474	38	42	106
CALARASI	19694	1,0	6198	609	3	12396	361	18	22	87
CLUJ	90420	4,6	24304	2112	21	62371	1341	52	63	156
CONSTANTA	81269	4,2	16771	311	23	62290	1523	51	91	209
COVASNA	16747	0,9	6314	148	4	9841	306	24	41	69
DAMBOVITA	36404	1,9	16636	60	8	18999	501	30	32	138
DOLJ	51295	2,6	11680	1560	8	36891	910	40	39	167
GALATI	46341	2,4	10746	1574	6	32950	863	30	35	137
GIURGIU	16293	0,8	4014	35	8	11782	330	23	16	85
GORJ	22983	1,2	5954	29	1	16232	505	51	27	184
HARGHITA	30471	1,6	13125	62	7	16563	536	24	64	90
HUNEDOARA	39653	2,0	10953	1166	98	26583	695	42	33	83
IALOMITA	18257	0,9	7075	269	12	10422	354	15	27	83
IASI	64035	3,3	19972	508	111	42124	1032	34	88	166
MARAMURES	49672	2,5	20294	1927	23	26612	606	38	44	128
MEHEDINTI	21810	1,1	7584	427	3	13326	341	20	19	90
MURES	49045	2,5	18804	37	34	29230	684	30	68	158
NEAMT	42005	2,1	15741	3293	30	21994	686	30	66	165
OLT	27144	1,4	10605	1611	1	14206	503	26	27	165
PRAHOVA	65303	3,3	21086	3122	15	39847	932	51	67	183
SALAJ	19428	1,0	7844	600	4	10510	300	19	41	110
SATU MARE	33224	1,7	11465	283	9	20829	481	20	41	96
SIBIU	38502	2,0	10677	778	49	26129	678	34	37	120
SUCEAVA	48611	2,5	23076	438	8	24181	598	31	73	206
TELEORMAN	22409	1,1	8098	272	399	12996	432	21	33	158
TIMIS	69483	3,6	12526	616	33	54769	1286	38	69	146
TULCEA	19924	1,0	7308	1363	114	10533	484	19	36	67
VASLUI	24555	1,3	11995	90	13	11885	424	16	22	110
VALCEA	31590	1,6	12763	364	6	17675	506	42	64	170
VRANCEA	23940	1,2	7658	356	10	15285	465	17	35	114
MUN. BUCURESTI	366049	18,7	31791	1038	313	325377	7207	115	64	144
ILFOV	36174	1,8	4854	49	33	30432	660	21	31	94

Tabel nr. 6

**Operațiuni efectuate în registrele comerțului,  
pe județe și categorii,  
în luna Noiembrie 2009**

Județul	Total operațiuni efectuate		din care:					
			Înmatriculări		Mențiuni		Radieri	
	Nr.	%	Nr.	%	Nr.	%	Nr.	%
0	1	2	3	4	5	6	9	10
<b>Total ROMÂNIA</b>	<b>100476</b>	<b>100,0</b>	<b>8867</b>	<b>8,82</b>	<b>85653</b>	<b>85,25</b>	<b>5956</b>	<b>5,93</b>
ALBA	1757	100,0	157	8,9	1404	79,9	196	11,2
ARAD	2967	100,0	239	8,1	2596	87,5	132	4,4
ARGES	2100	100,0	210	10,0	1688	80,4	202	9,6
BACAU	2248	100,0	200	8,9	1917	85,3	131	5,8
BIHOR	3198	100,0	303	9,5	2688	84,1	207	6,5
BISTRITA-NASAUD	1175	100,0	93	7,9	1018	86,6	64	5,4
BOTOSANI	887	100,0	98	11,0	677	76,3	112	12,6
BRASOV	3363	100,0	255	7,6	2911	86,6	197	5,9
BRAILA	1274	100,0	161	12,6	974	76,5	139	10,9
BUZAU	2390	100,0	130	5,4	1906	79,7	354	14,8
CARAS-SEVERIN	835	100,0	69	8,3	742	88,9	24	2,9
CALARASI	801	100,0	101	12,6	645	80,5	55	6,9
CLUJ	4974	100,0	359	7,2	4445	89,4	170	3,4
CONSTANTA	4379	100,0	321	7,3	3906	89,2	152	3,5
COVASNA	873	100,0	104	11,9	711	81,4	58	6,6
DAMBOVITA	1120	100,0	157	14,0	901	80,4	62	5,5
DOLJ	2694	100,0	261	9,7	2294	85,2	139	5,2
GALATI	2569	100,0	225	8,8	2230	86,8	114	4,4
GIURGIU	1012	100,0	104	10,3	874	86,4	34	3,4
GORJ	1102	100,0	78	7,1	971	88,1	53	4,8
HARGHITA	1508	100,0	136	9,0	1252	83,0	120	8,0
HUNEDOARA	2079	100,0	188	9,0	1725	83,0	166	8,0
IALOMITA	774	100,0	118	15,2	636	82,2	20	2,6
IASI	3371	100,0	403	12,0	2689	79,8	279	8,3
MARAMURES	1936	100,0	224	11,6	1621	83,7	91	4,7
MEHEDINTI	987	100,0	125	12,7	811	82,2	51	5,2
MURES	2692	100,0	218	8,1	2297	85,3	177	6,6
NEAMT	1820	100,0	153	8,4	1560	85,7	107	5,9
OLT	916	100,0	118	12,9	751	82,0	47	5,1
PRAHOVA	3149	100,0	334	10,6	2632	83,6	183	5,8
SALAJ	891	100,0	70	7,9	779	87,4	42	4,7
SATU MARE	1576	100,0	159	10,1	1324	84,0	93	5,9
SIBIU	1659	100,0	209	12,6	1304	78,6	146	8,8
SUCEAVA	2096	100,0	165	7,9	1819	86,8	112	5,3
TELEORMAN	662	100,0	132	19,9	477	72,1	53	8,0
TIMIS	4077	100,0	400	9,8	3257	79,9	420	10,3
TULCEA	927	100,0	97	10,5	771	83,2	59	6,4
VASLUI	1030	100,0	99	9,6	888	86,2	43	4,2
VALCEA	1310	100,0	93	7,1	1096	83,7	121	9,2
VRANCEA	1661	100,0	89	5,4	1390	83,7	182	11,0
MUN. BUCURESTI	21082	100,0	1315	6,2	19028	90,3	739	3,5
ILFOV	2555	100,0	397	15,5	2048	80,2	110	4,3

\*) ca urmare a efectului Legii nr. 314/2001, art.1 și art. 6

\*\*\* Sub 0,01%

Tabel nr. 7

**Numărul de înmatriculări la registrele comerțului,  
pe județe și surse de proveniență a capitalului,  
în luna Noiembrie 2009**

Județul	Total		din care:							Ierarhia în funcție de: *
			Capital privat				Capital majoritar de stat		Capital mixt (stat+privat)	
			din care:				din care:		Societăți comerciale	
			PF	Societăți comerciale	SC	APJ	RA	Societăți comerciale	Societăți comerciale	
Nr.	%	Nr.	Nr.		Nr.	Nr.	Nr.			
0	1	2	3	4	5	6	7	8	9	10
<b>Total ROMÂNIA</b>	<b>10478</b>	<b>100,0</b>	<b>4283</b>	<b>6183</b>	<b>3</b>	<b>5</b>	<b>1</b>	<b>3</b>	<b>1</b>	<b>X</b>
ALBA	160	1,5	71	89						22
ARAD	261	2,5	96	165						11
ARGES	260	2,5	90	170						12
BACAU	225	2,1	106	119						16
BIHOR	320	3,1	147	173						8
BISTRITA-NASAUD	134	1,3	57	77						29
BOTOSANI	114	1,1	52	61				1		31
BRASOV	318	3,0	139	178	1					9
BRAILA	156	1,5	97	59						24
BUZAU	148	1,4	58	90						26
CARAS-SEVERIN	73	0,7	26	47						42
CALARASI	129	1,2	68	61						30
CLUJ	494	4,7	148	344		1			1	4
CONSTANTA	370	3,5	123	244	2	1				7
COVASNA	98	0,9	77	21						36
DAMBOVITA	163	1,6	88	75						20
DOLJ	229	2,2	100	129						15
GALATI	263	2,5	107	156						10
GIURGIU	139	1,3	37	102						27
GORJ	105	1,0	46	59						33
HARGHITA	149	1,4	73	75					1	25
HUNEDOARA	222	2,1	100	122						17
IALOMITA	100	1,0	49	51						34
IASI	524	5,0	250	274						2
MARAMURES	237	2,3	153	84						14
MEHEDINTI	97	0,9	71	26						37
MURES	260	2,5	136	124						13
NEAMT	158	1,5	70	88						23
OLT	100	1,0	46	53		1				35
PRAHOVA	414	4,0	197	217						6
SALAJ	75	0,7	37	38						41
SATU MARE	176	1,7	92	83			1		1	19
SIBIU	214	2,0	132	82						18
SUCEAVA	163	1,6	84	79						21
TELEORMAN	139	1,3	49	90						28
TIMIS	513	4,9	138	374		1				3
TULCEA	97	0,9	58	39						38
VASLUI	108	1,0	74	34						32
VALCEA	89	0,8	47	42						40
VRANCEA	90	0,9	38	52						39
MUN. BUCURESTI	1906	18,2	565	1340		1				1
ILFOV	488	4,7	91	397						5

**Numărul de înmatriculări la registrele comerțului,  
pe județe și categorii de comercianți,  
în luna Noiembrie 2009**

Județul	Total		din care:							
			PF	societați comerciale: 4575				RA	SC	APJ
				SNC	SCS	SRL	SA			
				Nr.	Nr.	Nr.	Nr.			
0	1	2	3	4	5	6	7	8	9	10
<b>Total ROMÂNIA</b>	<b>8867</b>	<b>100,0</b>	<b>4283</b>	<b>1</b>	<b>1</b>	<b>4542</b>	<b>31</b>	<b>1</b>	<b>3</b>	<b>5</b>
ALBA	157	1,8	71			86				
ARAD	239	2,7	96			141	2			
ARGES	210	2,4	90			119	1			
BACAU	200	2,3	106			93	1			
BIHOR	303	3,4	147			155	1			
BISTRITA-NASAUD	93	1,0	57			36				
BOTOSANI	98	1,1	52			46				
BRASOV	255	2,9	139			115		1		
BRAILA	161	1,8	97			62	2			
BUZAU	130	1,5	58			72				
CARAS-SEVERIN	69	0,8	26			43				
CALARASI	101	1,1	68			33				
CLUJ	359	4,0	148			208	2			1
CONSTANTA	321	3,6	123			194	1	2		1
COVASNA	104	1,2	77			27				
DAMBOVITA	157	1,8	88			68	1			
DOLJ	261	2,9	100			160	1			
GALATI	225	2,5	107			117	1			
GIURGIU	104	1,2	37			67				
GORJ	78	0,9	46			32				
HARGHITA	136	1,5	73			62	1			
HUNEDOARA	188	2,1	100			87	1			
IALOMITA	118	1,3	49	1		68				
IASI	403	4,5	250			153				
MARAMURES	224	2,5	153			71				
MEHEDINTI	125	1,4	71			54				
MURES	218	2,5	136			82				
NEAMT	153	1,7	70			82	1			
OLT	118	1,3	46			71				1
PRAHOVA	334	3,8	197			136	1			
SALAJ	70	0,8	37			33				
SATU MARE	159	1,8	92			66		1		
SIBIU	209	2,4	132			77				
SUCEAVA	165	1,9	84			81				
TELEORMAN	132	1,5	49			83				
TIMIS	400	4,5	138			260	1			1
TULCEA	97	1,1	58			39				
VASLUI	99	1,1	74			24	1			
VALCEA	93	1,0	47			46				
VRANCEA	89	1,0	38			51				
MUN. BUCURESTI	1315	14,8	565		1	738	10			1
ILFOV	397	4,5	91			304	2			

**Numărul de înmatriculări la registrele comerțului,  
pe domenii de activitate\* și categorii de comercianți,  
în luna Octombrie 2009**

Diviziune CAEN	Domeniul de activitate	Total		din care:							
				PF	societăți comerciale: 4575				RA	SC	APJ
					SNC	SCS	SRL	SA			
					Număr	Număr	Număr	Număr			
0	1	2	3	4	5	6	7	8	9	10	11
	<b>Total ROMÂNIA</b>	<b>8867</b>	<b>100,0</b>	<b>4283</b>	<b>1</b>	<b>1</b>	<b>4542</b>	<b>31</b>	<b>1</b>	<b>3</b>	<b>5</b>
1	Agricultura, vanatoare si servicii anexe	759	8,6	384	1		371				3
2	Silvicultura si exploatare forestiera	33	0,4	4		1	27		1		
3	Pescuitul si acvacultura	25	0,3	16			9				
5	Extractia carbonului superior si inferior	2	0,0				2				
6	Extractia petrolului brut si a gazelor naturale										
7	Extractia minereurilor metalifere										
8	Alte activitati extractive	10	0,1				10				
9	Activitati de servicii anexe extractiei	2	0,0	1			1				
10	Industria alimentara	109	1,2	31			78				
11	Fabricarea bauturilor	19	0,2	10			6	3			
12	Fabricarea produselor din tutun										
13	Fabricarea produselor textile	13	0,1	7			6				
14	Fabricarea articolelor de imbracaminte	53	0,6	28			25				
15	Tabacaria si tinisarea pielor; fabricarea articolelor de voiaj si marochinarie, harnasamentelor si incaltamintei; prepararea si vopsirea hlanurilor	15	0,2	4			10	1			
16	Prelucrarea lemnului, fabricarea produselor din lemn si pluta, cu exceptia mobilei; fabricarea articolelor din paie si din alte materiale vegetale impletite	45	0,5	19			26				
17	Fabricarea hartiei si a produselor din hartie	7	0,1	1			6				
18	Tiparire si reproducerea pe suporti a inregistrarilor	15	0,2	4			11				
19	Fabricarea produselor de cocserie si a produselor obtinute din prelucrarea titeiului										
20	Fabricarea substantelor si a produselor chimice	3	0,0				3				
21	Fabricarea produselor farmaceutice de baza si a preparatelor farmaceutice	2	0,0				2				
22	Fabricarea produselor din cauciuc si mase plastice	24	0,3	4			20				
23	Fabricarea altor produse din minerale nemetalice	37	0,4	12			25				
24	Industria metalurgica	2	0,0				2				
25	Industria constructiilor metalice si a produselor din metal, exclusiv masini, utilaje si instalatii	60	0,7	20			37	3			
26	Fabricarea calculatoarelor si a produselor electronice si optice	6	0,1	2			4				
27	Fabricarea echipamentelor electrice	3	0,0	1			2				
28	Fabricarea de masini, utilaje si echipamente n.c.a.	7	0,1				7				
29	Fabricarea autovehiculelor de transport rutier, a remorcilor si semiremorcilor	4	0,0	1			3				
30	Fabricarea altor mijloace de transport	7	0,1				7				
31	Fabricarea de mobila	30	0,3	14			16				
32	Alte activitati industriale n.c.a.	41	0,5	27			14				
33	Repararea, intretinerea si instalarea masinilor si echipamentelor	31	0,3	18			13				
35	Productia si furnizarea de energie electrica si termica, gaze, apa calda si aer conditionat	16	0,2				14	2			
36	Captarea, tratarea si distributia apei										
37	Colectarea si epurarea apelor uzate	6	0,07	1			5				
38	Colectarea, tratarea si eliminarea deseurilor; activitati de recuperare a materialelor reciclabile	36	0,41	3			33				
39	Activitati si servicii de decontaminare	2	0,02				2				
41	Constructii de cladiri	281	3,17	27			252	2			
42	Lucrari de geniu civil	38	0,43	2			34	2			
43	Lucrari speciale de constructii	286	3,23	107			179				
45	Comert cu ridicata si cu amanuntul, intretinerea si repararea autovehiculelor si motocicletelor	234	2,64	86			147	1			
46	Comert cu ridicata cu exceptia comertului cu autovehicule si motociclete	818	9,23	241			573	2			2
47	Comert cu amanuntul, cu exceptia autovehiculelor si motocicletelor	1898	21,41	1080			817			1	
49	Transporturi terestre si transporturi prin conducte	346	3,90	132			214				
50	Transporturi pe apa	2	0,02				2				





**Numărul societăților comerciale înmatriculate  
și valoarea capitalului social subscris, pe județe,  
în luna Noiembrie2009**

Județul	Total societăți comerciale înmatriculate		Valoarea capitalului social subscris		Valoarea medie a capitalului social subscris pe societate
	Nr.	%	mii Ron	%	mii Ron
0	1	2	3	4	5
<b>Total ROMÂNIA</b>	<b>4575</b>	<b>100,0</b>	<b>138223,0</b>	<b>100,0</b>	<b>30,2</b>
ALBA	86	1,9	34,6	0,0	0,4
ARAD	143	3,1	10338,3	7,5	72,3
ARGES	120	2,6	823,3	0,6	6,9
BACAU	94	2,1	236,0	0,2	2,5
BIHOR	156	3,4	40235,2	29,1	257,9
BISTRITA-NASAUD	36	0,8	10,2	***	0,3
BOTOSANI	46	1,0	22,4	0,0	0,5
BRASOV	115	2,5	26102,8	18,9	227,0
BRAILA	64	1,4	212,5	0,2	3,3
BUZAU	72	1,6	100,8	0,1	1,4
CARAS-SEVERIN	43	0,9	20,5	0,0	0,5
CALARASI	33	0,7	7,8	***	0,2
CLUJ	210	4,6	401,9	0,3	1,9
CONSTANTA	195	4,3	389,4	0,3	2,0
COVASNA	27	0,6	7,8	***	0,3
DAMBOVITA	69	1,5	67,2	0,0	1,0
DOLJ	161	3,5	127,1	0,1	0,8
GALATI	118	2,6	3457,0	2,5	29,3
GIURGIU	67	1,5	26,4	0,0	0,4
GORJ	32	0,7	78,5	0,1	2,5
HARGHITA	63	1,4	164,8	0,1	2,6
HUNEDOARA	88	1,9	966,5	0,7	11,0
IALOMITA	69	1,5	228,6	0,2	3,3
IASI	153	3,3	143,2	0,1	0,9
MARAMURES	71	1,6	109,1	0,1	1,5
MEHEDINTI	54	1,2	14,5	0,0	0,3
MURES	82	1,8	72,6	0,1	0,9
NEAMT	83	1,8	639,2	0,5	7,7
OLT	71	1,6	20,7	0,0	0,3
PRAHOVA	137	3,0	3690,4	2,7	26,9
SALAJ	33	0,7	10,6	***	0,3
SATU MARE	66	1,4	30,9	0,0	0,5
SIBIU	77	1,7	126,4	0,1	1,6
SUCEAVA	81	1,8	27,6	0,0	0,3
TELEORMAN	83	1,8	29,6	0,0	0,4
TIMIS	261	5,7	16348,2	11,8	62,6
TULCEA	39	0,9	16,6	0,0	0,4
VASLUI	25	0,5	97,0	0,1	3,9
VALCEA	46	1,0	36,3	0,0	0,8
VRANCEA	51	1,1	40,1	0,0	0,8
MUN. BUCURESTI	749	16,4	26029,1	18,8	34,8
ILFOV	306	6,7	6681,0	4,8	21,8

Tabel nr. 11

**Numărul societăților comerciale înmatriculate  
și valoarea capitalului social subscris, pe forme juridice,  
în luna Noiembrie 2009**

Forma juridică	Total societăți comerciale înmatriculate		Valoarea capitalului social subscris		Valoarea medie a capitalului social subscris pe societate
	Nr.	%	mil. Lei	%	mil. Lei
0	1	2	3	4	5
<b>Total ROMÂNIA</b>	<b>4575</b>	<b>100,0</b>	<b>138223,0</b>	<b>100,0</b>	<b>30,3</b>
SNC	1	0,0			
SCS	1	0,0	2,00	***	
SA	31	0,7	94097,22	68,1	4091,2
SRL	4542	99,3	44123,75	31,9	9,7

*Notă: La calculul mediei au fost excluse sucursalele datorită faptului că acestea, conform Legii nr. 31/1990, nu au personalitate juridică*

\*\*\* Sub 0,01%

Grafic nr. 5

