



MINISTERUL JUSTIȚIEI ȘI LIBERTĂȚILOR CETĂȚENEȘTI

OFICIUL NAȚIONAL AL REGISTRULUI COMERTULUI

București, Bd. Unirii nr. 74, Bl. J3b, tronson II+III, sector 3; Telefon: +40 21 316.08.04, 316.08.10; Fax: +40 21 316.08.03; Cod poștal: 030837
Website: www.onrc.ro; E-mail: onrc@onrc.ro; Cod identificare Fiscală: 14942091

Operațiuni în Registrul Central al Comerțului

SINTEZA STATISTICĂ

**A DATELOR DIN REGISTRUL CENTRAL AL COMERȚULUI
- la 28 Februarie 2009 - date provizorii -**

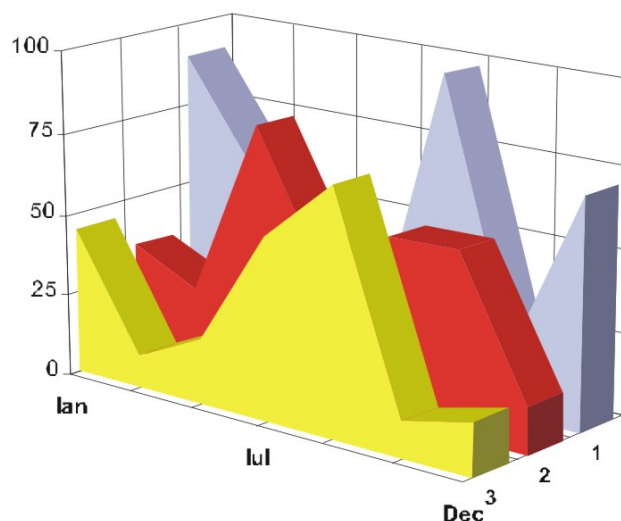

- Numărul 207 -

MINISTERUL JUSTIȚIEI
OFICIUL NAȚIONAL AL REGISTRULUI COMERȚULUI

- Operațiunile de înmatriculare a comercianților, de mențiuni și radieri se efectuează în temeiul Legii nr.26/1990, republicată, Legii nr 31/1990, republicată și a Normelor metodologice nr.P/608/1998.
- Prezenta lucrare reflectă evoluția operațiunilor la Oficiul Registrului Comerțului de pe lângă Tribunalul București și la Oficiile Registrului Comerțului de pe lângă tribunalele județene.
- Informațiile din Registrul Central al Comerțului se referă la operațiunile pentru care legea prevede obligația de a fi înregistrate în registrele comerțului tinute de cele 42 de oficii ale registrului comerțului de pe lângă tribunale.

• **Reproducerea** conținutului acestei publicații, integrală sau parțială, în formă originală sau modificată, precum și stocarea într-un sistem de regăsire sau transmiterea sub orice formă și prin orice mijloace sunt interzise fără autorizarea scrisă a Ministerului Justiției – Oficiul Național al Registrului Comerțului.

• **Utilizarea** conținutului acestei publicații, cu titlu explicativ sau justificativ, în articole, studii, cărți este autorizată cu indicarea clară și precisă a sursei.

CUPRINS

	Pag
1	1
Precizări	
2.1	3
Date pentru perioada Decembrie 1990 –Februarie 2009	
Tabel nr.1 – Operațiuni efectuate pe categorii de inregistrari, în registrele comerțului, în perioada Decembrie 1990 – Februarie 2009, pe total țară și județe, ponderi ale județelor în totalul pe țară	3
Tabel nr. 2 – Operațiuni efectuate pe categorii de inregistrari, în registrele comerțului, în perioada Decembrie 1990 – Februarie 2009, pe total țară și județe, ponderi ale categoriilor de operațiuni în totalul fiecărui județ	4
Tabel nr. 3 – Numărul și structura pe ani a înmatriculărilor în registrele comerțului, în perioada Decembrie 1990 – Februarie 2009	5
Grafic nr. 1 – Structura pe ani a inmatricularilor la Registrul Comertului	
Tabel nr.4 – Numărul de înmatriculări în registrele comerțului, pe județe și surse de proveniență a capitalului, în perioada Decembrie 1990 – Februarie 2009	6
Tabel nr. 5 – Numărul de înmatriculări în registrele comerțului, pe județe și categorii de comercianți, în perioada Decembrie 1990 – Februarie 2009	7
2.2 Date pentru luna Februarie 2009	8
Tabel nr. 6 – Operațiuni efectuate în registrele comerțului, pe județe și categorii de inregistrari, în luna Februarie 2009	8
Tabel nr. 7– Numărul de înmatriculări în Februarie 2009	9
Tabel nr. 8 – Numărul de înmatriculări în registrele comerțului, pe județe și categorii de comercianți, în luna Februarie 2009	10
Tabel nr. 9 – Numărul de înmatriculări în registrele comerțului, pe domenii de activitate și categorii de comercianți, în luna Februarie 2009	11-12
Tabel nr.10– Numărul societăților comerciale înmatriculate și valoarea capitalului social subscris, pe județe, în luna Februarie 2009	13
Tabel nr. 11– Numărul societăților comerciale înmatriculate și valoarea capitalului social subscris, pe forme juridice, în luna Februarie 2009	14
Grafic nr. 5 – Valoarea medie a capitalului social subscris pe societate comercială în luna Februarie 2009	14

Precizări

Oficiul Registrului Comerțului este constituit în temeiul Legii nr. 26/1990, republicată cu modificările și completările ulterioare, funcționează ca instituție din decembrie 1990 și este structurat pe două niveluri:

- nivel național reprezentat de Oficiul Național al Registrului Comerțului organizat în subordinea Ministerului Justiției.
- nivel local reprezentat de cele 42 de oficii ale registrului comerțului de pe lângă tribunale, organizate în subordinea Oficiului Național al Registrului Comerțului.

Categoriile de persoane care au obligația înscrierii în registrul comerțului sunt:

- persoanele fizice: persoanele fizice autorizate, întreprinderile individuale și întreprinderile familiale care exercită în mod obișnuit acte de comerț ;
- persoanele juridice reprezentate de: societățile comerciale, societățile și companiile naționale, institutele naționale de cercetare-dezvoltare, regiile autonome, societățile cooperativе, cooperativele agricole, organizațiile cooperatiste, grupurile de interes economic, grupurile europene de interes economic, societățile europene, societățile cooperativе europene, filialele societăților comerciale având regimul juridic de înființare, funcționare și înmatriculare al formei juridice de societate comercială în care s-au constituit.

Termeni utilizați în grafice și tabele

➤ Număr societăți comerciale, funcție de tabel, reprezintă: numărul de societăți comerciale constituite în perioada de referință, numărul de societăți comerciale radiate din registrul comerțului. Sunt incluse următoarele forme de organizare: societățile cu răspundere limitată, societățile pe acțiuni, societățile în comandită pe acțiuni, societățile în comandită simplă, societățile în nume colectiv și filialele acestora.

➤ Valoarea capitalului social subscris:

- total, exprimat în moneda națională: valoarea capitalului social obținută prin însumarea valorilor subscrise (în numerar și în natură) în moneda națională (lei).

➤ Regiuni de dezvoltare economică:

Nord-Est: Suceava, Botoșani, Neamț, Iași, Bacău, Vaslui.

Sud-Est: Vrancea, Galați, Buzău, Brăila, Tulcea, Constanța.

Sud-Muntenia: Argeș, Dâmbovița, Prahova, Teleorman, Giurgiu, Călărași, Ialomița.

Sud-Vest Oltenia: Gorj, Vâlcea, Dolj, Mehedinți, Olt.

Vest: Arad, Caraș-Severin, Hunedoara, Timiș.

Nord-Vest: Bihor, Bistrița, Cluj, Satu Mare, Sălaj, Maramureș.

Centru: Alba, Brașov, Covasna, Harghita, Mureș, Sibiu.

București-Ilfov: București, Ilfov.

• **Codul CAEN** – Clasificarea Activităților din Economia Națională aprobată prin HG nr 656/1997, modificată prin Ordinele Președintelui Institutului Național de Statistică nr. 601/2002, și nr. 337/2007, este compatibilă cu clasificarea folosită pe plan internațional în raportările statistice și documentele oficiale. Activitățile sunt clasificate după principiul omogenității, pe secțiuni, diviziuni, grupe și clase.

Abrevieri utilizate

- **PF** – Persoane fizice; în această categorie sunt incluse următoarele forme de organizare: persoanele fizice și asociațiile familiale înregistrate până la data de 25.04.2008, persoanele fizice autorizate, întreprinderile individuale și întreprinderile familiale.
- **SNC** – Societate în nume colectiv
- **SCS** – Societate în comandită simplă
- **SCA** – Societate în comandită pe acțiuni
- **SA** – Societate pe acțiuni
- **SRL** – Societate cu răspundere limitată
- **RA** – Regie autonomă
- **SC** – Societate cooperativă
- **APJ** – Alte persoane juridice, care au obligația înregistrării în registrul comerțului: institutele naționale de cercetare-dezvoltare, grupurile de interes economic, grupurile europene de interes economic, societățile europene, societățile cooperative europene, cooperativele agricole, organizațiile cooperatiste.

Surse de informații

Sistemul informatic unitar al registrului comerțului este proiectat de Oficiul Național al Registrului Comerțului, în conformitate cu prevederile actelor normative în vigoare cu incidență în domeniu. Sursa de informații o constituie registrele comerțului, organizate în sistem computerizat, ținute de oficiile registrului comerțului de pe lângă tribunal.

Tabel nr. 1

**Operațiuni efectuate pe categorii, în registrele comerțului,
în perioada Decembrie 1990 - Februarie 2009, pe total țară și județe,
- ponderi ale județelor în totalul pe țară -**

Județul	Total operațiuni efectuate		din care:					
			Înmatriculări		Mențiuni		Radieri	
	Nr.	%	Nr.	%	Nr.	%	Nr.	%
0	1	2	3	4	5	6	9	10
Total ROMÂNIA	11206955	100,0	1870658	100,0	8768634	100,0	567663	100,0
ALBA	165371	1,5	29707	1,6	129523	1,5	6141	1,1
ARAD	258783	2,3	45679	2,4	201309	2,3	11795	2,1
ARGES	271083	2,4	47911	2,6	212742	2,4	10430	1,8
BACAU	251175	2,2	46691	2,5	191825	2,2	12659	2,2
BIHOR	320767	2,9	57351	3,1	247112	2,8	16304	2,9
BISTRITA-NASAUD	131337	1,2	22888	1,2	101490	1,2	6959	1,2
BOTOSANI	103616	0,9	22928	1,2	74332	0,8	6356	1,1
BRASOV	448604	4,0	58580	3,1	376510	4,3	13514	2,4
BRAILA	164722	1,5	25582	1,4	134591	1,5	4549	0,8
BUZAU	195308	1,7	34015	1,8	149519	1,7	11774	2,1
CARAS-SEVERIN	134980	1,2	22921	1,2	102789	1,2	9270	1,6
CALARASI	101819	0,9	18755	1,0	77682	0,9	5382	0,9
CLUJ	496074	4,4	86909	4,6	391233	4,5	17932	3,2
CONSTANTA	478474	4,3	77932	4,2	372203	4,2	28339	5,0
COVASNA	97798	0,9	16005	0,9	76799	0,9	4994	0,9
DAMBOVITA	161606	1,4	34767	1,9	112495	1,3	14344	2,5
DOLJ	299904	2,7	49014	2,6	236414	2,7	14476	2,6
GALATI	291172	2,6	44252	2,4	231767	2,6	15153	2,7
GIURGIU	88052	0,8	15377	0,8	67302	0,8	5373	0,9
GORJ	168832	1,5	22078	1,2	139808	1,6	6946	1,2
HARGHITA	161249	1,4	29126	1,6	126263	1,4	5860	1,0
HUNEDOARA	229347	2,0	37834	2,0	177482	2,0	14031	2,5
IALOMITA	106416	0,9	17418	0,9	82636	0,9	6362	1,1
IASI	366311	3,3	60194	3,2	292289	3,3	13828	2,4
MARAMURES	228200	2,0	47452	2,5	168806	1,9	11942	2,1
MEHEDINTI	119893	1,1	20817	1,1	90734	1,0	8342	1,5
MURES	319225	2,8	47001	2,5	257178	2,9	15046	2,7
NEAMT	246232	2,2	40506	2,2	190315	2,2	15411	2,7
OLT	136737	1,2	26104	1,4	101053	1,2	9580	1,7
PRAHOVA	379618	3,4	62235	3,3	299971	3,4	17412	3,1
SALAJ	95150	0,8	18511	1,0	70863	0,8	5776	1,0
SATU MARE	174904	1,6	31804	1,7	131992	1,5	11108	2,0
SIBIU	243877	2,2	36536	2,0	197592	2,3	9749	1,7
SUCEAVA	267473	2,4	46842	2,5	202496	2,3	18135	3,2
TELEORMAN	120765	1,1	21127	1,1	94514	1,1	5124	0,9
TIMIS	378323	3,4	66264	3,5	293904	3,4	18155	3,2
TULCEA	129900	1,2	19167	1,0	104913	1,2	5820	1,0
VASLUI	140744	1,3	23530	1,3	108046	1,2	9168	1,6
VALCEA	167978	1,5	30390	1,6	127910	1,5	9678	1,7
VRANCEA	135701	1,2	22738	1,2	107755	1,2	5208	0,9
MUN. BUCURESTI	2258467	20,2	352465	18,8	1784036	20,3	121966	21,5
ILFOV	170968	1,5	33255	1,8	130441	1,5	7272	1,3

Tabel nr. 2

**Operațiuni efectuate pe categorii, în registrele comerțului,
în perioada Decembrie 1990 - Februarie 2009, pe total țară și județe,
- ponderi ale categoriilor de operațiuni în totalul fiecărui județ -**

Județul	Total operațiuni efectuate		din care:							
			Înmatriculări		Mențiuni		din care: de lichidare, dizolvare		Radieri	
	Nr.	%	Nr.	%	Nr.	%	Nr.	%	Nr.	%
0	1	2	3	4	5	6	7	8	9	10
Total ROMÂNIA	11206955	100,0	1870658	16,7	8768634	78,2	57773	0,5	567663	5,1
ALBA	165371	100,0	29707	18,0	129523	78,3	751	0,5	6141	3,7
ARAD	258783	100,0	45679	17,7	201309	77,8	1680	0,6	11795	4,6
ARGES	271083	100,0	47911	17,7	212742	78,5	1430	0,5	10430	3,8
BACAU	251175	100,0	46691	18,6	191825	76,4	697	0,3	12659	5,0
BIHOR	320767	100,0	57351	17,9	247112	77,0	571	0,2	16304	5,1
BISTRITA-NASAUD	131337	100,0	22888	17,4	101490	77,3	567	0,4	6959	5,3
BOTOSANI	103616	100,0	22928	22,1	74332	71,7	373	0,4	6356	6,1
BRASOV	448604	100,0	58580	13,1	376510	83,9	1595	0,4	13514	3,0
BRAILA	164722	100,0	25582	15,5	134591	81,7	631	0,4	4549	2,8
BUZAU	195308	100,0	34015	17,4	149519	76,6	1287	0,7	11774	6,0
CARAS-SEVERIN	134980	100,0	22921	17,0	102789	76,2	763	0,6	9270	6,9
CALARASI	101819	100,0	18755	18,4	77682	76,3	449	0,4	5382	5,3
CLUJ	496074	100,0	86909	17,5	391233	78,9	2423	0,5	17932	3,6
CONSTANTA	478474	100,0	77932	16,3	372203	77,8	2890	0,6	28339	5,9
COVASNA	97798	100,0	16005	16,4	76799	78,5	263	0,3	4994	5,1
DAMBOVITA	161606	100,0	34767	21,5	112495	69,6	942	0,6	14344	8,9
DOLJ	299904	100,0	49014	16,3	236414	78,8	3061	1,0	14476	4,8
GALATI	291172	100,0	44252	15,2	231767	79,6	1260	0,4	15153	5,2
GIURGIU	88052	100,0	15377	17,5	67302	76,4	329	0,4	5373	6,1
GORJ	168832	100,0	22078	13,1	139808	82,8	506	0,3	6946	4,1
HARGHITA	161249	100,0	29126	18,1	126263	78,3	626	0,4	5860	3,6
HUNEDOARA	229347	100,0	37834	16,5	177482	77,4	1196	0,5	14031	6,1
IALOMITA	106416	100,0	17418	16,4	82636	77,7	163	0,2	6362	6,0
IASI	366311	100,0	60194	16,4	292289	79,8	3611	1,0	13828	3,8
MARAMURES	228200	100,0	47452	20,8	168806	74,0	2266	1,0	11942	5,2
MEHEDINTI	119893	100,0	20817	17,4	90734	75,7	1142	1,0	8342	7,0
MURES	319225	100,0	47001	14,7	257178	80,6	1600	0,5	15046	4,7
NEAMT	246232	100,0	40506	16,5	190315	77,3	1294	0,5	15411	6,3
OLT	136737	100,0	26104	19,1	101053	73,9	1356	1,0	9580	7,0
PRAHOVA	379618	100,0	62235	16,4	299971	79,0	1998	0,5	17412	4,6
SALAJ	95150	100,0	18511	19,5	70863	74,5	155	0,2	5776	6,1
SATU MARE	174904	100,0	31804	18,2	131992	75,5	677	0,4	11108	6,4
SIBIU	243877	100,0	36536	15,0	197592	81,0	584	0,2	9749	4,0
SUCEAVA	267473	100,0	46842	17,5	202496	75,7	1318	0,5	18135	6,8
TELEORMAN	120765	100,0	21127	17,5	94514	78,3	213	0,2	5124	4,2
TIMIS	378323	100,0	66264	17,5	293904	77,7	642	0,2	18155	4,8
TULCEA	129900	100,0	19167	14,8	104913	80,8	589	0,5	5820	4,5
VASLUI	140744	100,0	23530	16,7	108046	76,8	761	0,5	9168	6,5
VALCEA	167978	100,0	30390	18,1	127910	76,1	476	0,3	9678	5,8
VRANCEA	135701	100,0	22738	16,8	107755	79,4	504	0,4	5208	3,8
MUN. BUCURESTI	2258467	100,0	352465	15,6	1784036	79,0	13428	0,6	121966	5,4
ILFOV	170968	100,0	33255	19,5	130441	76,3	706	0,4	7272	4,3

*** Sub 0,01%

**Numărul și structura pe ani a înmatriculărilor la registrele comerțului,
în perioada Decembrie 1990 - Februarie 2009**

Perioada (anul, luna)	Număr înmatriculări Nr.	Structura	
		%	
0	1	2	3
Total la Februarie 2009, din care:	1870658	100,00	
Anul 1990	81	0,00	
Anul 1991	95840	5,12	
Anul 1992	137456	7,35	
Anul 1993	117078	6,26	
Anul 1994	137445	7,35	
Anul 1995	65479	3,50	
Anul 1996	62089	3,32	
Anul 1997	55663	2,98	
Anul 1998	63878	3,41	
Anul 1999	57197	3,06	
Anul 2000	57291	3,06	
Anul 2001	61265	3,28	
Anul 2002	84780	4,53	
Anul 2003	123582	6,61	
Anul 2004	144284	7,71	
Anul 2005	159464	8,52	
Anul 2006	135371	7,24	
Anul 2007	144728	7,74	
Anul 2008	144177	7,71	
Anul 2009, din care:	23510	1,26	100,0
- ianuarie	9880		42,0
- februarie	13630		58,0

Notă: Coloana 2 reprezintă structura anuală a înmatriculărilor; coloana 3 reprezintă structura pe luni în anul curent.

*** Sub 0,01%

Grafic nr. 1

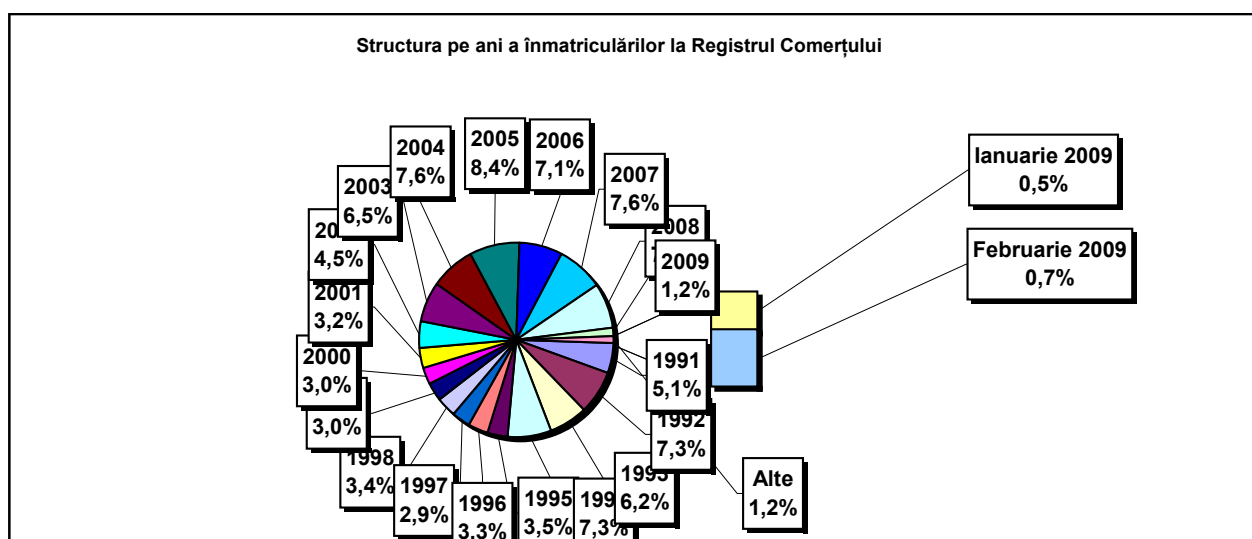

Tabel nr. 4

**Numărul înmatriculărilor la registrele comerțului, pe județe și
surse de proveniență a capitalului,
în perioada Decembrie 1990 - Februarie 2009**

Județul	Total		din care:						Ierarhia în funcție de: *	
			Capital privat				Capital majoritar de stat			Capital mixt (stat+privat)
			din care:				din care:			
			PF	Societăți comerciale	SC	APJ	RA	Societăți comerciale		Societăți comerciale
Nr.	%	Nr.	Nr.	Nr.	Nr.	Nr.	Nr.			
0	1	2	3	4	5	6	7	8	9	10
Total ROMÂNIA	1870658	100,0	494471	1356323	2037	5476	1352	2382	8624	X
ALBA	29707	1,6	10424	18847	36	145	38	47	170	25
ARAD	45680	2,4	17254	27804	60	159	27	41	336	15
ARGES	47911	2,6	15264	32217	48	171	29	30	152	10
BACAU	46691	2,5	15651	30428	150	160	35	42	226	14
BIHOR	57352	3,1	14478	42253	63	148	39	62	309	8
BISTRITA-NASAUD	22888	1,2	8060	14527	46	98	19	29	109	32
BOTOSANI	22928	1,2	10686	11760	40	129	21	173	119	30
BRASOV	58580	3,1	12905	45193	58	118	47	87	172	7
BRAILA	25582	1,4	6850	18353	42	97	28	45	167	28
BUZAU	34015	1,8	10108	23515	46	145	28	42	131	21
CARAS-SEVERIN	22921	1,2	7989	14548	42	105	35	65	137	31
CALARASI	18755	1,0	5649	12808	22	86	18	77	95	38
CLUJ	86909	4,6	22597	63743	62	151	52	41	263	2
CONSTANTA	77932	4,2	15454	61542	87	204	51	51	543	3
COVASNA	16005	0,9	5794	9936	41	69	24	32	109	41
DAMBOVITA	34767	1,9	15610	18731	32	136	29	75	154	20
DOLJ	49013	2,6	10601	37907	39	165	40	58	203	9
GALATI	44252	2,4	9659	34198	35	136	30	51	143	16
GIURGIU	15377	0,8	3675	11364	15	82	22	109	110	42
GORJ	22078	1,2	5480	16155	26	184	50	83	100	34
HARGHITA	29126	1,6	12196	16479	64	90	23	43	231	26
HUNEDOARA	37834	2,0	10031	27270	33	82	40	93	285	18
IALOMITA	17418	0,9	6632	10533	27	74	15	46	91	40
IASI	60194	3,2	17611	41883	87	166	34	71	344	6
MARAMURES	47452	2,5	18848	28237	43	125	37	40	123	11
MEHEDINTI	20817	1,1	6918	13652	19	84	19	27	98	36
MURES	47001	2,5	17535	29010	68	156	30	34	168	12
NEAMT	40506	2,2	14888	25163	66	164	29	30	166	17
OLT	26104	1,4	10075	15625	27	164	26	64	123	27
PRAHOVA	62235	3,3	19387	42210	67	177	50	72	272	5
SALAJ	18511	1,0	7275	10976	41	108	19	28	64	23
SATU MARE	31804	1,7	10699	20781	41	89	19	42	134	39
SIBIU	36536	2,0	9469	26609	37	120	34	108	159	19
SUCEAVA	46842	2,5	22049	24201	73	204	30	64	221	13
TELEORMAN	21127	1,1	7399	13293	33	153	21	46	182	35
TIMIS	66264	3,5	11193	54406	69	141	38	69	348	4
TULCEA	19167	1,0	6894	11899	36	66	18	42	212	37
VASLUI	23530	1,3	11298	11908	22	109	16	41	136	29
VALCEA	30390	1,6	11964	18000	64	170	40	38	114	24
VRANCEA	22738	1,2	6857	15577	35	112	16	27	114	33
MUN. BUCURESTI	352464	18,8	26951	323971	64	140	115	104	1120	1
ILFOV	33255	1,8	4114	28811	31	94	21	13	171	22

*) numărul total al comercianților (col 1)

*** Sub 0,01%

**Numărul de înmatriculări la registrele comerțului,
pe județe și categorii de comercianți,
în perioada Decembrie 1990 - Februarie 2009**

Județul	Total		din care:							
			PF	societați comerciale: 1367322				RA	SC	APJ
				SNC	SCS	SRL	SA			
				Nr.	Nr.	Nr.	Nr.			
0	1	2	3	4	5	6	7	8	9	10
Total ROMÂNIA	1870658	100,0	494471	32673	1600	1299622	33427	1352	2037	5476
ALBA	29707	1,6	10424	890	11	17590	573	38	36	145
ARAD	45679	2,4	17254	54	12	27417	696	27	60	159
ARGES	47911	2,6	15264	107	15	31441	836	29	48	171
BACAU	46691	2,5	15651	1299	4	28652	740	35	150	160
BIHOR	57351	3,1	14478	126	47	41528	922	39	63	148
BISTRITA-NASAUD	22888	1,2	8060	146	21	14077	421	19	46	98
BOTOSANI	22928	1,2	10686	468	1	11125	458	21	40	129
BRASOV	58580	3,1	12905	239	20	44309	884	47	58	118
BRAILA	25582	1,4	6850	376	12	17649	528	28	42	97
BUZAU	34015	1,8	10108	3747	46	19306	589	28	46	145
CARAS-SEVERIN	22921	1,2	7989	117	9	14150	474	35	42	105
CALARASI	18755	1,0	5649	609	3	12008	360	18	22	86
CLUJ	86909	4,6	22597	2112	21	60581	1333	52	62	151
CONSTANTA	77932	4,2	15454	311	23	60287	1515	51	87	204
COVASNA	16005	0,9	5794	148	4	9621	304	24	41	69
DAMBOVITA	34767	1,9	15610	60	8	18393	499	29	32	136
DOLJ	49014	2,6	10601	1560	8	35700	901	40	39	165
GALATI	44252	2,4	9659	1574	6	31952	860	30	35	136
GIURGIU	15377	0,8	3675	35	8	11210	330	22	15	82
GORJ	22078	1,2	5480	29	1	15807	501	50	26	184
HARGHITA	29126	1,6	12196	62	7	16187	497	23	64	90
HUNEDOARA	37834	2,0	10031	1166	98	25697	687	40	33	82
IALOMITA	17418	0,9	6632	268	12	10036	354	15	27	74
IASI	60194	3,2	17611	507	111	40653	1025	34	87	166
MARAMURES	47452	2,5	18848	1927	23	25844	605	37	43	125
MEHEDINTI	20817	1,1	6918	427	3	13008	339	19	19	84
MURES	47001	2,5	17535	37	34	28460	681	30	68	156
NEAMT	40506	2,2	14888	3293	30	21355	681	29	66	164
OLT	26104	1,4	10075	1611	1	13699	501	26	27	164
PRAHOVA	62235	3,3	19387	3122	15	38492	925	50	67	177
SALAJ	18511	1,0	7275	600	4	10165	299	19	41	108
SATU MARE	31804	1,7	10699	283	9	20183	481	19	41	89
SIBIU	36536	2,0	9469	778	49	25375	674	34	37	120
SUCEAVA	46842	2,5	22049	438	8	23442	598	30	73	204
TELEORMAN	21127	1,1	7399	272	399	12422	428	21	33	153
TIMIS	66264	3,5	11193	615	33	52896	1279	38	69	141
TULCEA	19167	1,0	6894	1363	114	10192	484	18	36	66
VASLUI	23530	1,3	11298	90	13	11560	422	16	22	109
VALCEA	30390	1,6	11964	364	6	17280	502	40	64	170
VRANCEA	22738	1,2	6857	356	10	14890	462	16	35	112
MUN. BUCURESTI	352465	18,8	26951	1038	309	316716	7132	115	64	140
ILFOV	33255	1,8	4114	49	32	28267	647	21	31	94

Tabel nr.6

**Operațiuni efectuate în registrele comerțului,
pe județe și categorii,
în luna Februarie 2009**

Județul	Total operațiuni efectuate		din care:							
			Înmatriculări		Mențiuni		din care: de lichidare, dizolvare		Radieri	
	Nr.	%	Nr.	%	Nr.	%	Nr.	%	Nr.	%
0	1	2	3	4	5	6	7	8	9	10
Total ROMÂNIA	188825	100,0	13630	7,22	171064	90,59	2030	1,1	4131	2,19
ALBA	13174	100,0	275	2,1	12589	95,6	43	0,3	310	2,4
ARAD	3906	100,0	328	8,4	3512	89,9	46	1,2	66	1,7
ARGES	3572	100,0	280	7,8	3226	90,3	29	0,8	66	1,8
BACAU	4826	100,0	324	6,7	4432	91,8	16	0,3	70	1,5
BIHOR	5747	100,0	368	6,4	5289	92,0	58	1,0	90	1,6
BISTRITA-NASAUD	2282	100,0	171	7,5	2084	91,3	8	0,4	27	1,2
BOTOSANI	2073	100,0	213	10,3	1789	86,3	3	0,1	71	3,4
BRASOV	5861	100,0	350	6,0	5391	92,0	76	1,3	120	2,0
BRAILA	2101	100,0	176	8,4	1881	89,5	25	1,2	44	2,1
BUZAU	2753	100,0	203	7,4	2474	89,9	119	4,3	76	2,8
CARAS-SEVERIN	1850	100,0	330	17,8	1418	76,6	93	5,0	102	5,5
CALARASI	4908	100,0	148	3,0	4725	96,3	19	0,4	35	0,7
CLUJ	8393	100,0	481	5,7	7711	91,9	143	1,7	201	2,4
CONSTANTA	5109	100,0	472	9,2	4531	88,7	134	2,6	106	2,1
COVASNA	1540	100,0	149	9,7	1343	87,2	18	1,2	48	3,1
DAMBOVITA	3043	100,0	296	9,7	2668	87,7	6	0,2	79	2,6
DOLJ	4355	100,0	473	10,9	3800	87,3	56	1,3	82	1,9
GALATI	3499	100,0	316	9,0	2958	84,5	108	3,1	225	6,4
GIURGIU	1149	100,0	96	8,4	1022	88,9	17	1,5	31	2,7
GORJ	2105	100,0	132	6,3	1924	91,4	4	0,2	49	2,3
HARGHITA	3587	100,0	270	7,5	3119	87,0	43	1,2	198	5,5
HUNEDOARA	3325	100,0	276	8,3	2977	89,5	22	0,7	72	2,2
IALOMITA	1313	100,0	130	9,9	1160	88,3	7	0,5	23	1,8
IASI	5874	100,0	763	13,0	5002	85,2	22	0,4	109	1,9
MARAMURES	3940	100,0	332	8,4	3486	88,5	59	1,5	122	3,1
MEHEDINTI	1092	100,0	179	16,4	881	80,7	13	1,2	32	2,9
MURES	5233	100,0	354	6,8	4758	90,9	12	0,2	121	2,3
NEAMT	3455	100,0	262	7,6	3113	90,1	38	1,1	80	2,3
OLT	2790	100,0	160	5,7	2585	92,7	72	2,6	45	1,6
PRAHOVA	5905	100,0	434	7,3	5265	89,2	42	0,7	206	3,5
SALAJ	1679	100,0	155	9,2	1484	88,4	1	0,1	40	2,4
SATU MARE	2381	100,0	206	8,7	2123	89,2	9	0,4	52	2,2
SIBIU	5173	100,0	348	6,7	4699	90,8	31	0,6	126	2,4
SUCEAVA	3164	100,0	260	8,2	2842	89,8	55	1,7	62	2,0
TELEORMAN	2470	100,0	273	11,1	2178	88,2	3	0,1	19	0,8
TIMIS	6463	100,0	395	6,1	5971	92,4	61	0,9	97	1,5
TULCEA	1886	100,0	280	14,8	1577	83,6	28	1,5	29	1,5
VASLUI	8174	100,0	261	3,2	7767	95,0	62	0,8	146	1,8
VALCEA	3675	100,0	174	4,7	3410	92,8	18	0,5	91	2,5
VRANCEA	2796	100,0	111	4,0	2627	94,0	3	0,1	58	2,1
MUN. BUCURESTI	29016	100,0	2042	7,0	26517	91,4	336	1,2	457	1,6
ILFOV	3188	100,0	384	12,0	2756	86,4	72	2,3	48	1,5

*) ca urmare a efectului Legii nr. 314/2001, art.1 și art. 6

*** Sub 0,01%

**Numărul de înmatriculări la registrele comerțului,
pe județe și surse de proveniență a capitalului,
în luna Februarie 2009**

Județul	Total		din care:						Ierarhia în funcție de: *	
			Capital privat				Capital majoritar de stat			Capital mixt (stat+privat)
			din care:				din care:			
			PF	Societăți comerciale	SC	APJ	RA	Societăți comerciale		Societăți comerciale
Nr.	%	Nr.	Nr.		Nr.	Nr.	Nr.			
0	1	2	3	4	5	6	7	8	9	10
Total ROMÂNIA	13630	100,0	7088	6531		11				X
ALBA	275	2,0	176	98		1				22
ARAD	328	2,4	186	142						15
ARGES	280	2,1	112	168						19
BACAU	324	2,4	170	154						16
BIHOR	368	2,7	181	187						9
BISTRITA-NASAUD	171	1,3	106	65						34
BOTOSANI	213	1,6	154	59						28
BRASOV	350	2,6	144	205		1				11
BRAILA	176	1,3	97	78		1				32
BUZAU	203	1,5	102	100		1				30
CARAS-SEVERIN	330	2,4	263	67						14
CALARASI	148	1,1	87	61						38
CLUJ	481	3,5	195	286						3
CONSTANTA	472	3,5	157	315						5
COVASNA	149	1,1	118	31						37
DAMBOVITA	296	2,2	206	90						18
DOLJ	473	3,5	278	195						4
GALATI	316	2,3	159	157						17
GIURGIU	96	0,7	28	68						42
GORJ	132	1,0	65	67						39
HARGHITA	270	2,0	204	66						24
HUNEDOARA	276	2,0	129	147						21
IALOMITA	130	1,0	84	46						40
IASI	763	5,6	538	225						2
MARAMURES	332	2,4	205	127						13
MEHEDINTI	179	1,3	129	50						31
MURES	354	2,6	204	150						10
NEAMT	262	1,9	154	108						25
OLT	160	1,2	75	83		2				35
PRAHOVA	434	3,2	225	209						6
SALAJ	155	1,1	91	64						36
SATU MARE	206	1,5	114	92						29
SIBIU	348	2,6	227	121						12
SUCEAVA	260	1,9	155	104		1				27
TELEORMAN	273	2,0	205	67		1				23
TIMIS	395	2,9	143	252						7
TULCEA	280	2,1	231	49						20
VASLUI	261	1,9	209	52						26
VALCEA	174	1,3	103	71						33
VRANCEA	111	0,8	42	67		2				41
MUN. BUCURESTI	2042	15,0	556	1485		1				1
ILFOV	384	2,8	81	303						8

*) numărul total al comercianților (col 1)

*** Sub 0,01%

**Numărul de înmatriculări la registrele comerțului,
pe județe și categorii de comercianți,
în luna Februarie 2009**

Județul	Total		din care:							
			PF	societăți comerciale: 6531				RA	SC	APJ
				SNC	SCS	SRL	SA			
				Nr.	Nr.	Nr.	Nr.			
Nr.	%	Nr.	Nr.	Nr.	Nr.	Nr.	Nr.			
0	1	2	3	4	5	6	7	8	9	10
Total ROMÂNIA	13630	100,0	7088			6501	30			11
ALBA	275	2,0	176			97	1			1
ARAD	328	2,4	186			142				
ARGES	280	2,1	112			168				
BACAU	324	2,4	170			153	1			
BIHOR	368	2,7	181			187				
BISTRITA-NASAUD	171	1,3	106			65				
BOTOSANI	213	1,6	154			59				
BRASOV	350	2,6	144			204	1			1
BRAILA	176	1,3	97			78				1
BUZAU	203	1,5	102			100				1
CARAS-SEVERIN	330	2,4	263			67				
CALARASI	148	1,1	87			61				
CLUJ	481	3,5	195			285	1			
CONSTANTA	472	3,5	157			315				
COVASNA	149	1,1	118			31				
DAMBOVITA	296	2,2	206			90				
DOLJ	473	3,5	278			195				
GALATI	316	2,3	159			157				
GIURGIU	96	0,7	28			68				
GORJ	132	1,0	65			67				
HARGHITA	270	2,0	204			66				
HUNEDOARA	276	2,0	129			145	2			
IALOMITA	130	1,0	84			46				
IASI	763	5,6	538			224	1			
MARAMURES	332	2,4	205			127				
MEHEDINTI	179	1,3	129			49	1			
MURES	354	2,6	204			150				
NEAMT	262	1,9	154			108				
OLT	160	1,2	75			82	1			2
PRAHOVA	434	3,2	225			208	1			
SALAJ	155	1,1	91			64				
SATU MARE	206	1,5	114			92				
SIBIU	348	2,6	227			120	1			
SUCEAVA	260	1,9	155			103	1			1
TELEORMAN	273	2,0	205			67				1
TIMIS	395	2,9	143			252				
TULCEA	280	2,1	231			49				
VASLUI	261	1,9	209			52				
VALCEA	174	1,3	103			70	1			
VRANCEA	111	0,8	42			67				2
MUN. BUCURESTI	2042	15,0	556			1470	15			1
ILFOV	384	2,8	81			301	2			

**Numărul de înmatriculări la registrele comerțului,
pe domenii de activitate* și categorii de comercianți,
în luna Februarie 2009**

Diviziune CAEN	Domeniul de activitate	Total		din care:								
				PF	societăți comerciale: 6531				RA	SC	APJ	
					SNC	SCS	SRL	SA				
					Număr	Număr	Număr	Număr				
0	1	2	3	4	5	6	7	8	9	10	11	
	Total ROMANIA	13630	100,0	7088			6501	30			11	
1	Agricultura, vanatoare si servicii anexe	2886	21,2	2718			159				9	
2	Silvicultura si exploatare forestiera	63	0,5	8			55					
3	Pescuitul si acvacultura	117	0,9	111			6					
5	Extractia carbonului superior si inferior	1	0,0				1					
6	Extractia petrolului brut si a gazelor naturale	1	0,0				1					
7	Extractia minereurilor metalifere											
8	Alte activitati extractive	22	0,2				22					
9	Activitati de servicii anexe extractiei	3	0,0				3					
10	Industria alimentara	239	1,8	175			62	1			1	
11	Fabricarea bauturilor	14	0,1	8			6					
12	Fabricarea produselor din tutun											
13	Fabricarea produselor textile	12	0,1	1			11					
14	Fabricarea articolelor de imbracaminte	58	0,4	17			40	1				
15	Tabacarie si finisarea pielilor; fabricarea articolelor de voiaj si marochinarie, harnasamentelor si incaltamintei; prepararea si vopsirea blanurilor	12	0,1	5			7					
16	Prelucrarea lemnului, fabricarea produselor din lemn si pluta, cu exceptia mobilei; fabricarea articolelor din paie si din alte materiale vegetale impletite	88	0,6	35			53					
17	Fabricarea hartiei si a produselor din hartie	12	0,1				12					
18	Tiparire si reproducerea pe suporti a inregistrarilor	21	0,2	7			14					
19	Fabricarea produselor de cocserie si a produselor obtinute din prelucrarea titeiului	2	0,0				2					
20	Fabricarea substantelor si a produselor chimice	10	0,1	1			8	1				
21	Fabricarea produselor farmaceutice de baza si a preparatelor farmaceutice											
22	Fabricarea produselor din cauciuc si mase plastice	31	0,2	3			26	2				
23	Fabricarea altor produse din minerale nemetalice	47	0,3	22			24	1				
24	Industria metalurgica	2	0,0				2					
25	Industria constructiilor metalice si a produselor din metal, exclusiv masini, utilaje si instalatii	99	0,7	51			48					
26	Fabricarea calculatoarelor si a produselor electronice si optice	6	0,0				6					
27	Fabricarea echipamentelor electrice	5	0,0				5					
28	Fabricarea de masini, utilaje si echipamente n.c.a.	8	0,1	2			6					
29	Fabricarea autovehiculelor de transport rutier, a remorcilor si semiremorcilor	6	0,0				5	1				
30	Fabricarea altor mijloace de transport	9	0,1				9					
31	Fabricarea de mobila	50	0,4	18			32					
32	Alte activitati industriale n.c.a.	55	0,4	32			23					
33	Repararea, intretinerea si instalarea masinilor si echipamentelor	45	0,3	17			28					
35	Productia si furnizarea de energie electrica si termica, gaze, apa calda si aer conditionat	24	0,2				24					
36	Captarea, tratarea si distributia apei											
37	Colectarea si epurarea apelor uzate	4	0,03				4					
38	Colectarea, tratarea si eliminarea deseurilor; activitati de recuperare a materialelor reciclabile	50	0,37	6			44					
39	Activitati si servicii de decontaminare	1	0,01				1					
41	Constructii de cladiri	712	5,22	120			589	3				
42	Lucrari de geniu civil	38	0,28	1			36	1				
43	Lucrari speciale de constructii	568	4,17	221			346	1				
45	Comert cu ridicata si cu amanuntul, intretinerea si repararea autovehiculelor si motocicletelor	336	2,47	85			251					
46	Comert cu ridicata cu exceptia comerțului cu autovehicule si motociclete	1059	7,77	220			838	1				
47	Comert cu amanuntul, cu exceptia autovehiculelor si motocicletelor	2142	15,72	1010			1131	1				
49	Transporturi terestre si transporturi prin conducte	466	3,42	209			257					
50	Transporturi pe apa	5	0,04	1			4					

Numărul de înmatriculări la registrele comerțului,
pe domenii de activitate* și categorii de comercianți,
în luna Februarie 2009

Divizii ne CAEN	Domeniul de activitate	Total		din care:								
				PF+AF	societăți comerciale: 6531				RA	SC	APJ	
					SNC	SCS	SRL	SA				
					Număr	Număr	Număr	Număr				Număr
0	1	2	3	4	5	6	7	8	9	10	11	
	Total ROMÂNIA	13630	100,0	7088			6501	30			11	
51	Transporturi aeriene											
52	Depozitare si activitati auxiliare pentru transporturi	39	0,3	6				33				
53	Activitati de posta si de curier	39	0,3	22				17				
55	Hoteluri si alte facilitati de cazare	130	1,0	51				79				
56	Restaurante si alte activitati de servicii de alimentatie	365	2,7	62				303				
58	Activitati de editare	40	0,3	7				33				
59	Activitati de productie cinematografica, video si de programe de televiziune; inregistrari audio si activitati de editare muzicala	24	0,2	11				13				
60	Activitati de difuzare si transmitere de programe	3	0,0					3				
61	Telecomunicatii	48	0,4	7				41				
62	Activitati de servicii in tehnologia informatiei	349	2,6	254				95				
63	Activitati de servicii informatice	75	0,6	36				39				
64	Intermedieri financiare, cu exceptia activitatilor de asigurari si ale fondurilor de pensii	48	0,4					43	5			
65	Activitati de asigurari, reasigurari si ale fondurilor de pensii (cu exceptia celor din sistemul public de asigurari sociale)	5	0,0						5			
66	Activitati auxiliare pentru intermedieri financiare, activitati de asigurare si fonduri de pensii	100	0,7	49				50	1			
68	Tranzactii imobiliare	146	1,1	26				118	2			
69	Activitati juridice si de contabilitate	71	0,5	9				62				
70	Activitati ale directiilor (centralelor), birourilor administrative centralizate; activitati de management si de consultanta in management	509	3,7	245				263	1			
71	Activitati de arhitectura si inginerie; activitati de testari si analiza tehnica	299	2,2	150				149				
72	Cercetare-dezvoltare	17	0,1	10				7				
73	Publicitate si activitati de studiere a pietei	160	1,2	28				130	1		1	
74	Alte activitati profesionale, stiintifice si tehnice	231	1,7	144				87				
75	Activitati veterinare	21	0,2	3				18				
77	Activitati de inchiriere si leasing	36	0,3	7				29				
78	Activitati de servicii privind forta de munca	42	0,3	7				35				
79	Activitati ale agentilor turistice si a tur-operatorilor; alte servicii de rezervare si asistenta turistica	47	0,3	5				42				
80	Activitati de investigatii si protectie	39	0,3	1				37	1			
81	Activitati de peisagistica si servicii pentru cladiri	98	0,7	17				81				
82	Activitati de secretariat, servicii suport si alte activitati de servicii prestate in principal intreprinderilor	308	2,3	242				66				
84	Administratie publica si aparare; asigurari sociale din sistemul public	4	0,0	2				2				
85	Invatamant	315	2,3	274				41				
86	Activitati referitoare la sanatatea umana	94	0,7	6				88				
87	Servicii combinate de ingrijire medicala si asistenta sociala, cu cazare	4	0,0					4				
88	Activitati de asistenta sociala, fara cazare	3	0,0	2				1				
90	Activitati de creatie si interpretare artistica	76	0,6	52				24				
91	Activitati ale bibliotecilor, arhivelor, muzeelor si alte activitati culturale	4	0,0	1				3				
92	Activitati de jocuri de noroc si pariuri	45	0,3					45				
93	Activitati spotive, recreative si distractive	77	0,6	20				57				
94	Activitati asociative diverse											
95	Reparatii de calculatoare, de articole personale si de uz gospodaresc	66	0,5	39				27				
96	Alte activitati de servicii	324	2,4	189				135				

**Numărul societăților comerciale înmatriculate
și valoarea capitalului social subscris, pe județe,
în luna Februarie 2009**

Județul	Total societăți comerciale înmatriculate		Valoarea capitalului social subscris		Valoarea medie a capitalului social subscris pe societate
	Nr.	%	mii Ron	%	mii Ron
0	1	2	3	4	5
Total ROMÂNIA	6531	100,0	181876,1	100,0	28,0
ALBA	98	1,5	19,7	0,0	0,2
ARAD	142	2,2	113,7	0,1	0,8
ARGES	168	2,6	4768,0	2,6	28,4
BACAU	154	2,4	66,1	0,0	0,4
BIHOR	187	2,9	633,8	0,3	3,4
BISTRITA-NASAUD	65	1,0	689,3	0,4	10,6
BOTOSANI	59	0,9	235,4	0,1	4,0
BRASOV	205	3,1	265,0	0,1	1,3
BRAILA	78	1,2	23,2	0,0	0,3
BUZAU	100	1,5	4189,8	2,3	41,9
CARAS-SEVERIN	67	1,0	32,8	0,0	0,5
CALARASI	61	0,9	34,4	0,0	0,6
CLUJ	286	4,4	4887,1	2,7	17,1
CONSTANTA	315	4,8	679,1	0,4	2,2
COVASNA	31	0,5	41,8	0,0	1,3
DAMBOVITA	90	1,4	32,1	0,0	0,4
DOLJ	195	3,0	152,5	0,1	0,8
GALATI	157	2,4	77,2	0,0	0,5
GIURGIU	68	1,0	35,7	0,0	0,5
GORJ	67	1,0	124,2	0,1	1,9
HARGHITA	66	1,0	20,7	0,0	0,3
HUNEDOARA	147	2,3	1042,5	0,6	7,2
IALOMITA	46	0,7	22,6	0,0	0,5
IASI	225	3,4	9859,1	5,4	43,8
MARAMURES	127	1,9	272,0	0,1	2,1
MEHEDINTI	50	0,8	110,9	0,1	2,2
MURES	150	2,3	654,2	0,4	4,4
NEAMT	108	1,7	23,5	0,0	0,2
OLT	83	1,3	88,1	0,0	1,1
PRAHOVA	209	3,2	953,3	0,5	4,6
SALAJ	64	1,0	19,1	0,0	0,3
SATU MARE	92	1,4	31,5	0,0	0,3
SIBIU	121	1,9	12582,5	6,9	105,7
SUCEAVA	104	1,6	56,9	0,0	0,6
TELEORMAN	67	1,0	23,4	0,0	0,4
TIMIS	252	3,9	4503,5	2,5	17,9
TULCEA	49	0,8	21,7	0,0	0,4
VASLUI	52	0,8	59,4	0,0	1,1
VALCEA	71	1,1	288,7	0,2	4,1
VRANCEA	67	1,0	44,1	0,0	0,7
MUN. BUCURESTI	1485	22,7	128587,2	70,7	87,3
ILFOV	303	4,6	5510,3	3,0	18,2

Tabel nr. 11

**Numărul societăților comerciale înmatriculate
și valoarea capitalului social subscris, pe forme juridice,
în luna Februarie 2009**

Forma juridică	Total societăți comerciale înmatriculate		Valoarea capitalului social subscris		Valoarea medie a capitalului social subscris pe societate
	Nr.	%	mil. Lei	%	mil. Lei
0	1	2	3	4	5
Total ROMÂNIA	6531	100,0	181876,1	100,0	28,0
SNC					
SCS					
SA	30	0,5	111067,18	61,1	6170,4
SRL	6501	99,5	70808,92	38,9	10,9

Notă: La calculul mediei au fost excluse sucursalele datorită faptului că acestea, conform Legii nr. 31/1990, nu au personalitate juridică

*** Sub 0,01%

Grafic nr. 5

