



MINISTERUL JUSTIȚIEI

OFICIUL NAȚIONAL AL REGISTRULUI COMERȚULUI

București, Bd. Unirii nr. 74, Bl. J3b, tronson II+III, sector 3; Telefon: +40 21 316.08.04, 316.08.10; Fax: +40 21 316.08.03; Cod poștal: 030837
Website: www.onrc.ro; E-mail: onrc@onrc.ro; Cod identificare Fiscală: 14942091

Operațiuni în Registrul Central al Comerțului

SINTEZA STATISTICĂ

**A DATELOR DIN REGISTRUL CENTRAL AL COMERȚULUI
- la 31 Iulie 2008 - date provizorii -**

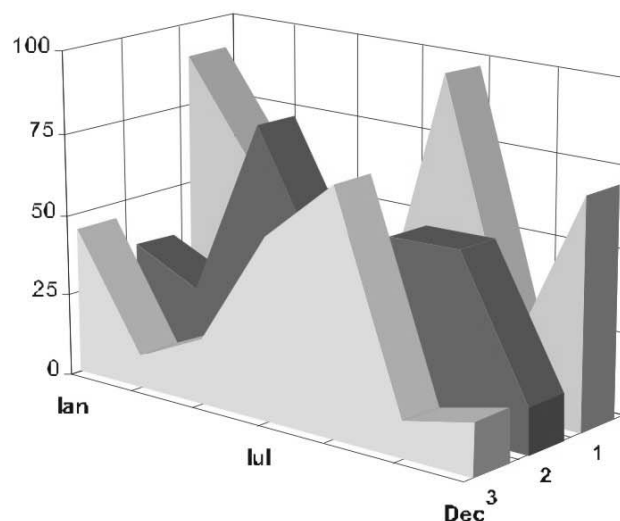

- Numărul 200 -

MINISTERUL JUSTIȚIEI
OFICIUL NAȚIONAL AL REGISTRULUI COMERȚULUI

- Operațiunile de înmatriculare a comercianților, de mențiuni și radieri se efectuează în temeiul Legii nr.26/1990, republicată, Legii nr 31/1990, republicată și a Normelor metodologice nr.P/608/1998.
- Prezenta lucrare reflectă evoluția operațiunilor la Oficiul Registrului Comerțului de pe lângă Tribunalul București și la Oficiile Registrului Comerțului de pe lângă tribunalele județene.
- Informațiile din Registrul Central al Comerțului se referă la operațiunile pentru care legea prevede obligația de a fi înregistrate în registrele comerțului tinute de cele 42 de oficii ale registrului comerțului de pe lângă tribunale.

• **Reproducerea** conținutului acestei publicații, integrală sau parțială, în forma originală sau modificată, precum și stocarea într-un sistem de regăsire sau transmiterea sub orice formă și prin orice mijloace sunt interzise fără autorizarea scrisă a Ministerului Justiției – Oficiul Național al Registrului Comerțului.

• **Utilizarea** conținutului acestei publicații, cu titlu explicativ sau justificativ, în articole, studii, cărți este autorizată cu indicarea clară și precisă a sursei.

CUPRINS

	Pag
1	1
Precizări	
2.1	3
Date pentru perioada Decembrie 1990 – Iulie 2008	
Tabel nr.1 – Operațiuni efectuate pe categorii de înregistrari, în registrele comerțului, în perioada Decembrie 1990 – Iulie 2008, pe total țară și județe, ponderi ale județelor în totalul pe țară	3
Tabel nr. 2 – Operațiuni efectuate pe categorii de înregistrari, în registrele comerțului, în perioada Decembrie 1990 – Iulie 2008, pe total țară și județe, ponderi ale categoriilor de operațiuni în totalul fiecărui județ	4
Tabel nr. 3 – Numărul și structura pe ani a înmatriculărilor în registrele comerțului, în perioada Decembrie 1990 – Iulie 2008	5
Grafic nr. 1 – Structura pe ani a înmatricularilor la Registrul Comertului	
Tabel nr.4 – Numărul de înmatriculări în registrele comerțului, pe județe și surse de proveniență a capitalului, în perioada Decembrie 1990 – Iulie 2008	6
Tabel nr. 5 – Numărul de înmatriculări în registrele comerțului, pe județe și categorii de comercianți, în perioada Decembrie 1990 – Iulie 2008	7
2.2 Date pentru luna Iulie 2008	8
Tabel nr. 6 – Operațiuni efectuate în registrele comerțului, pe județe și categorii de înregistrari, în luna Iulie 2008	8
Tabel nr. 7– Numărul de înmatriculări în registrele comerțului, pe județe și surse de proveniență a capitalului, în luna Iulie 2008	9
Tabel nr. 8 – Numărul de înmatriculări în registrele comerțului, pe județe și categorii de comercianți, în luna Iulie 2008	10
Tabel nr. 9 – Numărul de înmatriculări în registrele comerțului, pe domenii de activitate și categorii de comercianți, în luna Iulie 2008	11-12
Tabel nr.10– Numărul societăților comerciale înmatriculate și valoarea capitalului social subscris, pe județe, în luna Iulie 2008	13
Tabel nr. 11– Numărul societăților comerciale înmatriculate și valoarea capitalului social subscris, pe forme juridice, în luna Iulie 2008	14
Grafic nr. 5 – Valoarea medie a capitalului social subscris pe societate comercială în luna Iulie 2008	14

Precizări

Oficiul Registrului Comerțului este constituit în temeiul Legii nr. 26/1990, republicată cu modificările și completările ulterioare, funcționează ca instituție din decembrie 1990 și este structurat pe două niveluri:

- nivel național reprezentat de Oficiul Național al Registrului Comerțului organizat în subordinea Ministerului Justiției.
- nivel local reprezentat de cele 42 de oficii ale registrului comerțului de pe lângă tribunale, organizate în subordinea Oficiului Național al Registrului Comerțului.

Categoriile de persoane care au obligația înscrierii în registrul comerțului sunt:

- persoanele fizice: persoanele fizice autorizate, întreprinderile individuale și întreprinderile familiale care exercită în mod obișnuit acte de comerț ;
- persoanele juridice reprezentate de: societățile comerciale, societățile și companiile naționale, institutele naționale de cercetare-dezvoltare, regiile autonome, societățile cooperative, cooperativele agricole, organizațiile cooperatiste, grupurile de interes economic, grupurile europene de interes economic, societățile europene, societățile cooperative europene, filialele societăților comerciale având regimul juridic de înființare, funcționare și înmatriculare al formei juridice de societate comercială în care s-au constituit.

Termeni utilizați în grafice și tabele

➤ **Număr societăți comerciale, funcție de tabel, reprezintă:** numărul de societăți comerciale constituite în perioada de referință, numărul de societăți comerciale radiate din registrul comerțului. Sunt incluse următoarele forme de organizare: societățile cu răspundere limitată, societățile pe acțiuni, societățile în comandită pe acțiuni, societățile în comandită simplă, societățile în nume colectiv și filialele acestora.

➤ **Valoarea capitalului social subscris:**

- total, exprimat în moneda națională: valoarea capitalului social obținută prin însumarea valorilor subscrise (în numerar și în natură) în moneda națională (lei).

➤ **Regiuni de dezvoltare economică:**

Nord-Est: Suceava, Botoșani, Neamț, Iași, Bacău, Vaslui.

Sud-Est: Vrancea, Galați, Buzău, Brăila, Tulcea, Constanța.

Sud-Muntenia: Argeș, Dâmbovița, Prahova, Teleorman, Giurgiu, Călărași, Ialomița.

Sud-Vest Oltenia: Gorj, Vâlcea, Dolj, Mehedinți, Olt.

Vest: Arad, Caraș-Severin, Hunedoara, Timiș.

Nord-Vest: Bihor, Bistrița, Cluj, Satu Mare, Sălaj, Maramureș.

Centru: Alba, Brașov, Covasna, Harghita, Mureș, Sibiu.

București-Ilfov: București, Ilfov.

• **Codul CAEN** – Clasificarea Activităților din Economia Națională aprobată prin HG nr 656/1997, modificată prin Ordinele Președintelui Institutului Național de Statistică nr. 601/2002, și nr. 337/2007, este compatibilă cu clasificarea folosită pe plan internațional în raportările statistice și documentele oficiale. Activitățile sunt clasificate după principiul omogenității, pe secțiuni, diviziuni, grupe și clase.

Abrevieri utilizate

- **PF** – Persoane fizice; în această categorie sunt incluse următoarele forme de organizare: persoanele fizice și asociațiile familiale înregistrate până la data de 25.04.2008, persoanele fizice autorizate, întreprinderile individuale și întreprinderile familiale.
- **SNC** – Societate în nume colectiv
- **SCS** – Societate în comandită simplă
- **SCA** – Societate în comandită pe acțiuni
- **SA** – Societate pe acțiuni
- **SRL** – Societate cu răspundere limitată
- **RA** – Regie autonomă
- **SC** – Societate cooperativă
- **APJ** – Alte persoane juridice, care au obligația înregistrării în registrul comerțului: institutele naționale de cercetare-dezvoltare, grupurile de interes economic, grupurile europene de interes economic, societățile europene, societățile cooperative europene, cooperativele agricole, organizațiile cooperatiste.

Surse de informații

Sistemul informatic unitar al registrului comerțului este proiectat de Oficiul Național al Registrului Comerțului, în conformitate cu prevederile actelor normative în vigoare cu incidență în domeniu. Sursa de informații o constituie registrele comerțului, organizate în sistem computerizat, ținute de oficiile registrului comerțului de pe lângă tribunal.

Tabel nr. 1

**Operațiuni efectuate pe categorii, în registrele comerțului,
în perioada Decembrie 1990 - Iulie 2008, pe total țară și județe,
- ponderi ale județelor în totalul pe țară -**

Județul	Total operațiuni efectuate		din care:					
			Înmatriculări		Mențiuni		Radieri	
	Nr.	%	Nr.	%	Nr.	%	Nr.	%
0	1	2	3	4	5	6	9	10
Total ROMÂNIA	9217091	100,0	1793832	100,0	6880891	100,0	542368	100,0
ALBA	133248	1,4	28328	1,6	99398	1,4	5522	1,0
ARAD	208524	2,3	43896	2,4	153532	2,2	11096	2,0
ARGES	222231	2,4	46103	2,6	166002	2,4	10126	1,9
BACAU	211604	2,3	44824	2,5	154464	2,2	12316	2,3
BIHOR	267878	2,9	54888	3,1	197330	2,9	15660	2,9
BISTRITA-NASAUD	111138	1,2	21893	1,2	82543	1,2	6702	1,2
BOTOSANI	84813	0,9	22032	1,2	56682	0,8	6099	1,1
BRASOV	306760	3,3	56246	3,1	237693	3,5	12821	2,4
BRAILA	121584	1,3	24552	1,4	92883	1,3	4149	0,8
BUZAU	166645	1,8	32736	1,8	122631	1,8	11278	2,1
CARAS-SEVERIN	114600	1,2	21957	1,2	84068	1,2	8575	1,6
CALARASI	76622	0,8	17924	1,0	53744	0,8	4954	0,9
CLUJ	410527	4,5	83578	4,7	311719	4,5	15230	2,8
CONSTANTA	402912	4,4	74976	4,2	301145	4,4	26791	4,9
COVASNA	81892	0,9	15375	0,9	61802	0,9	4715	0,9
DAMBOVITA	137585	1,5	33231	1,9	90417	1,3	13937	2,6
DOLJ	252121	2,7	46981	2,6	192010	2,8	13130	2,4
GALATI	248763	2,7	42515	2,4	191803	2,8	14445	2,7
GIURGIU	67339	0,7	14672	0,8	47446	0,7	5221	1,0
GORJ	132196	1,4	21224	1,2	104205	1,5	6767	1,2
HARGHITA	134754	1,5	27803	1,5	101539	1,5	5412	1,0
HUNEDOARA	180252	2,0	36331	2,0	130731	1,9	13190	2,4
IALOMITA	85980	0,9	16672	0,9	63122	0,9	6186	1,1
IASI	309862	3,4	56780	3,2	240026	3,5	13056	2,4
MARAMURES	189782	2,1	45600	2,5	132860	1,9	11322	2,1
MEHEDINTI	95178	1,0	19996	1,1	67022	1,0	8160	1,5
MURES	256709	2,8	45188	2,5	196697	2,9	14824	2,7
NEAMT	193896	2,1	39102	2,2	139874	2,0	14920	2,8
OLT	115975	1,3	25075	1,4	81447	1,2	9453	1,7
PRAHOVA	317994	3,5	59594	3,3	242135	3,5	16265	3,0
SALAJ	78545	0,9	17645	1,0	55697	0,8	5203	1,0
SATU MARE	147985	1,6	30534	1,7	106631	1,5	10820	2,0
SIBIU	199814	2,2	34866	1,9	155831	2,3	9117	1,7
SUCEAVA	232515	2,5	45316	2,5	169659	2,5	17540	3,2
TELEORMAN	102152	1,1	20091	1,1	77151	1,1	4910	0,9
TIMIS	329767	3,6	63516	3,5	248657	3,6	17594	3,2
TULCEA	94537	1,0	18328	1,0	70775	1,0	5434	1,0
VASLUI	105231	1,1	22494	1,3	73848	1,1	8889	1,6
VALCEA	141965	1,5	29287	1,6	103483	1,5	9195	1,7
VRANCEA	114411	1,2	21970	1,2	87543	1,3	4898	0,9
MUN. BUCURESTI	1897328	20,6	338881	18,9	1439023	20,9	119424	22,0
ILFOV	133477	1,4	30832	1,7	95623	1,4	7022	1,3

Tabel nr. 2

Operațiuni efectuate pe categorii, în registrele comerțului,
 în perioada Decembrie 1990 - Iulie 2008, pe total țară și județe,
 - ponderi ale categoriilor de operațiuni în totalul fiecărui județ -

Județul	Total operațiuni efectuate		din care:					
			Înmatriculări		Mențiuni		Radieri	
	Nr.	%	Nr.	%	Nr.	%	Nr.	%
0	1	2	3	4	5	6	9	10
Total ROMÂNIA	9217091	100,0	1793832	19,5	6880891	74,7	542368	5,9
ALBA	133248	100,0	28328	21,3	99398	74,6	5522	4,1
ARAD	208524	100,0	43896	21,1	153532	73,6	11096	5,3
ARGES	222231	100,0	46103	20,7	166002	74,7	10126	4,6
BACAU	211604	100,0	44824	21,2	154464	73,0	12316	5,8
BIHOR	267878	100,0	54888	20,5	197330	73,7	15660	5,8
BISTRITA-NASAUD	111138	100,0	21893	19,7	82543	74,3	6702	6,0
BOTOSANI	84813	100,0	22032	26,0	56682	66,8	6099	7,2
BRASOV	306760	100,0	56246	18,3	237693	77,5	12821	4,2
BRAILA	121584	100,0	24552	20,2	92883	76,4	4149	3,4
BUZAU	166645	100,0	32736	19,6	122631	73,6	11278	6,8
CARAS-SEVERIN	114600	100,0	21957	19,2	84068	73,4	8575	7,5
CALARASI	76622	100,0	17924	23,4	53744	70,1	4954	6,5
CLUJ	410527	100,0	83578	20,4	311719	75,9	15230	3,7
CONSTANTA	402912	100,0	74976	18,6	301145	74,7	26791	6,6
COVASNA	81892	100,0	15375	18,8	61802	75,5	4715	5,8
DAMBOVITA	137585	100,0	33231	24,2	90417	65,7	13937	10,1
DOLJ	252121	100,0	46981	18,6	192010	76,2	13130	5,2
GALATI	248763	100,0	42515	17,1	191803	77,1	14445	5,8
GIURGIU	67339	100,0	14672	21,8	47446	70,5	5221	7,8
GORJ	132196	100,0	21224	16,1	104205	78,8	6767	5,1
HARGHITA	134754	100,0	27803	20,6	101539	75,4	5412	4,0
HUNEDOARA	180252	100,0	36331	20,2	130731	72,5	13190	7,3
IALOMITA	85980	100,0	16672	19,4	63122	73,4	6186	7,2
IASI	309862	100,0	56780	18,3	240026	77,5	13056	4,2
MARAMURES	189782	100,0	45600	24,0	132860	70,0	11322	6,0
MEHEDINTI	95178	100,0	19996	21,0	67022	70,4	8160	8,6
MURES	256709	100,0	45188	17,6	196697	76,6	14824	5,8
NEAMT	193896	100,0	39102	20,2	139874	72,1	14920	7,7
OLT	115975	100,0	25075	21,6	81447	70,2	9453	8,2
PRAHOVA	317994	100,0	59594	18,7	242135	76,1	16265	5,1
SALAJ	78545	100,0	17645	22,5	55697	70,9	5203	6,6
SATU MARE	147985	100,0	30534	20,6	106631	72,1	10820	7,3
SIBIU	199814	100,0	34866	17,4	155831	78,0	9117	4,6
SUCEAVA	232515	100,0	45316	19,5	169659	73,0	17540	7,5
TELEORMAN	102152	100,0	20091	19,7	77151	75,5	4910	4,8
TIMIS	329767	100,0	63516	19,3	248657	75,4	17594	5,3
TULCEA	94537	100,0	18328	19,4	70775	74,9	5434	5,7
VASLUI	105231	100,0	22494	21,4	73848	70,2	8889	8,4
VALCEA	141965	100,0	29287	20,6	103483	72,9	9195	6,5
VRANCEA	114411	100,0	21970	19,2	87543	76,5	4898	4,3
MUN. BUCURESTI	1897328	100,0	338881	17,9	1439023	75,8	119424	6,3
ILFOV	133477	100,0	30832	23,1	95623	71,6	7022	5,3

**Numărul și structura pe ani a înmatriculărilor la registrele comerțului,
în perioada Decembrie 1990 - Iulie 2008**

Perioada (anul, luna)	Număr înmatriculări Nr.	Structura	
		%	
0	1	2	3
Total la =F17 Iulie2008, din care:	1793832	100,00	
Anul 1990	81	0,00	
Anul 1991	95840	5,34	
Anul 1992	137456	7,66	
Anul 1993	117078	6,53	
Anul 1994	137445	7,66	
Anul 1995	65479	3,65	
Anul 1996	62089	3,46	
Anul 1997	55663	3,10	
Anul 1998	63878	3,56	
Anul 1999	57197	3,19	
Anul 2000	57291	3,19	
Anul 2001	61265	3,42	
Anul 2002	84780	4,73	
Anul 2003	123582	6,89	
Anul 2004	144284	8,04	
Anul 2005	159464	8,89	
Anul 2006	135371	7,55	
Anul 2007	144728	8,07	
Anul 2008, din care:	90861	5,07	66,8
- ianuarie	9833		10,8
- februarie	15237		10,5
- martie	15253		10,5
- aprilie	13379		9,2
- mai	12489		8,6
- iunie	11898		8,2
- iulie	12772		8,82

Notă: Coloana 2 reprezintă structura anuală a înmatriculărilor; coloana 3 reprezintă structura pe luni în anul curent.

*** Sub 0,01%

Grafic nr. 1

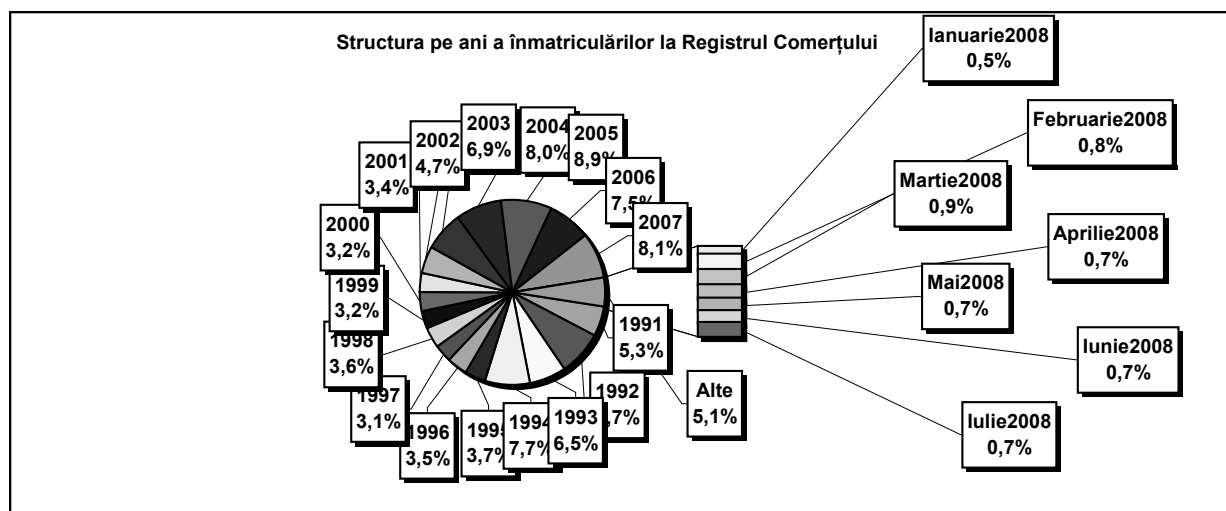

**Numărul înmatriculărilor la registrele comerțului, pe județe și
surse de proveniență a capitalului,
în perioada Decembrie 1990 - Iulie 2008**

Județul	Total		din care:						Ierarhia în funcție de: *	
			Capital privat				Capital majoritar de stat			Capital mixt (stat+privat)
			din care:				din care:			
			PF	Societăți comerciale	SC	APJ	RA	Societăți comerciale		Societăți comerciale
Nr.	%	Nr.	Nr.	Nr.	Nr.	Nr.	Nr.	Nr.		
0	1	2	3	4	5	6	7	8	9	10
Total ROMÂNIA	1793832	100,0	467182	1306881	2024	5407	1351	2376	8611	X
ALBA	28328	1,6	9839	18054	36	144	38	47	170	25
ARAD	43897	2,4	16528	26750	59	157	27	41	335	15
ARGES	46103	2,6	14718	30958	48	168	29	30	152	10
BACAU	44824	2,5	14847	29372	144	158	35	42	226	14
BIHOR	54888	3,1	13471	40800	63	146	38	62	308	8
BISTRITA-NASAUD	21893	1,2	7636	13956	46	98	19	29	109	33
BOTOSANI	22032	1,2	10236	11320	40	123	21	173	119	30
BRASOV	56246	3,1	12151	43615	58	116	47	87	172	7
BRAILA	24552	1,4	6414	17760	42	96	28	45	167	28
BUZAU	32736	1,8	9696	22651	46	142	28	42	131	21
CARAS-SEVERIN	21957	1,2	7549	14028	41	102	35	65	137	32
CALARASI	17924	1,0	5305	12321	22	86	18	77	95	38
CLUJ	83578	4,7	21544	61466	62	150	52	41	263	2
CONSTANTA	74976	4,2	14760	59285	83	203	51	51	543	3
COVASNA	15375	0,9	5434	9667	41	68	24	32	109	41
DAMBOVITA	33231	1,9	14834	17974	32	134	29	75	153	20
DOLJ	46981	2,6	9864	36615	39	162	40	58	203	9
GALATI	42515	2,4	9002	33119	35	135	30	51	143	16
GIURGIU	14672	0,8	3508	10828	15	80	22	109	110	42
GORJ	21224	1,2	5167	15614	26	184	50	83	100	34
HARGHITA	27803	1,5	11428	15928	64	87	23	43	230	26
HUNEDOARA	36331	2,0	9521	26281	33	81	40	92	283	18
IALOMITA	16672	0,9	6314	10105	27	74	15	46	91	40
IASI	56780	3,2	16053	40028	87	164	34	70	344	6
MARAMURES	45600	2,5	18047	27187	43	124	37	39	123	11
MEHEDINTI	19996	1,1	6499	13252	19	82	19	27	98	36
MURES	45188	2,5	16743	27989	68	156	30	34	168	13
NEAMT	39102	2,2	14399	24250	66	162	29	30	166	17
OLT	25075	1,4	9710	14965	26	161	26	64	123	27
PRAHOVA	59594	3,3	18404	40552	67	177	50	72	272	5
SALAJ	17645	1,0	6924	10462	41	107	19	28	64	39
SATU MARE	30534	1,7	10176	20034	41	88	19	42	134	23
SIBIU	34866	1,9	8765	25645	37	119	34	108	158	19
SUCEAVA	45316	2,5	21402	23324	73	203	30	64	220	12
TELEORMAN	20091	1,1	6918	12740	33	152	21	45	182	35
TIMIS	63516	3,5	10490	52362	69	140	38	69	348	4
TULCEA	18328	1,0	6476	11478	36	66	18	42	212	37
VASLUI	22494	1,3	10697	11474	22	109	16	41	135	29
VALCEA	29287	1,6	11440	17425	64	168	40	37	113	24
VRANCEA	21970	1,2	6629	15044	35	105	16	27	114	31
MUN. BUCURESTI	338880	18,9	23885	313456	64	138	115	103	1119	1
ILFOV	30832	1,7	3759	26747	31	92	21	13	169	22

Tabel nr. 5

**Numărul de înmatriculări la registrele comerțului,
pe județe și categorii de comercianți,
în perioada Decembrie 1990 - Iulie 2008**

Județul	Total		din care:							
			PF	societăți comerciale: 1317868				RA	SC	APJ
				SNC	SCS	SRL	SA			
				Nr.	Nr.	Nr.	Nr.			
0	1	2	3	4	5	6	7	8	9	10
Total ROMÂNIA	1793832	100,0	467182	32668	1591	1250526	33077	1351	2024	5407
ALBA	28328	1,6	9839	890	11	16799	571	38	36	144
ARAD	43896	2,4	16528	53	12	26371	688	27	59	157
ARGES	46103	2,6	14718	107	15	30186	832	29	48	168
BACAU	44824	2,5	14847	1299	4	27599	737	35	144	158
BIHOR	54888	3,1	13471	126	47	40082	915	38	63	146
BISTRITA-NASAUD	21893	1,2	7636	146	21	13508	419	19	46	98
BOTOSANI	22032	1,2	10236	468	1	10686	457	21	40	123
BRASOV	56246	3,1	12151	239	20	42746	869	47	58	116
BRAILA	24552	1,4	6414	376	12	17061	523	28	42	96
BUZAU	32736	1,8	9696	3747	46	18447	584	28	46	142
CARAS-SEVERIN	21957	1,2	7549	117	9	13632	472	35	41	102
CALARASI	17924	1,0	5305	609	3	11522	359	18	22	86
CLUJ	83578	4,7	21544	2112	19	58322	1317	52	62	150
CONSTANTA	74976	4,2	14760	311	23	58044	1501	51	83	203
COVASNA	15375	0,9	5434	148	4	9355	301	24	41	68
DAMBOVITA	33231	1,9	14834	60	8	17639	495	29	32	134
DOLJ	46981	2,6	9864	1560	8	34412	896	40	39	162
GALATI	42515	2,4	9002	1574	6	30882	851	30	35	135
GIURGIU	14672	0,8	3508	35	8	10677	327	22	15	80
GORJ	21224	1,2	5167	29	1	15271	496	50	26	184
HARGHITA	27803	1,5	11428	62	7	15639	493	23	64	87
HUNEDOARA	36331	2,0	9521	1166	98	24712	680	40	33	81
IALOMITA	16672	0,9	6314	266	11	9613	352	15	27	74
IASI	56780	3,2	16053	507	111	38802	1020	34	87	164
MARAMURES	45600	2,5	18047	1927	23	24798	600	37	43	124
MEHEDINTI	19996	1,1	6499	427	3	12612	335	19	19	82
MURES	45188	2,5	16743	37	34	27442	678	30	68	156
NEAMT	39102	2,2	14399	3293	30	20447	676	29	66	162
OLT	25075	1,4	9710	1611	1	13043	497	26	26	161
PRAHOVA	59594	3,3	18404	3122	15	36845	914	50	67	177
SALAJ	17645	1,0	6924	600	4	9653	297	19	41	107
SATU MARE	30534	1,7	10176	283	9	19439	479	19	41	88
SIBIU	34866	1,9	8765	777	49	24418	667	34	37	119
SUCEAVA	45316	2,5	21402	438	8	22570	592	30	73	203
TELEORMAN	20091	1,1	6918	272	399	11871	425	21	33	152
TIMIS	63516	3,5	10490	615	30	50865	1269	38	69	140
TULCEA	18328	1,0	6476	1363	114	9773	482	18	36	66
VASLUI	22494	1,3	10697	90	13	11128	419	16	22	109
VALCEA	29287	1,6	11440	364	6	16710	495	40	64	168
VRANCEA	21970	1,2	6629	356	10	14363	456	16	35	105
MUN. BUCURESTI	338881	18,9	23885	1037	306	306320	7015	115	64	138
ILFOV	30832	1,7	3759	49	32	26222	626	21	31	92

Tabel nr. 6

**Operațiuni efectuate în registrele comerțului,
pe județe și categorii,
în luna Iulie 2008**

Județul	Total operațiuni efectuate		din care:							
			Înmatriculări		Mențiuni		din care: de lichidare, dizolvare		Radieri	
	Nr.	%	Nr.	%	Nr.	%	Nr.	%	Nr.	%
0	1	2	3	4	5	6	7	8	9	10
Total ROMÂNIA	247062	100,0	12772	5,17	230241	93,19	1369	0,6	4049	1,64
ALBA	2365	100,0	182	7,7	2066	87,4	4	0,2	117	4,9
ARAD	13929	100,0	305	2,2	13564	97,4	61	0,4	60	0,4
ARGES	3619	100,0	308	8,5	3276	90,5	17	0,5	35	1,0
BACAU	3125	100,0	281	9,0	2794	89,4	18	0,6	50	1,6
BIHOR	4955	100,0	416	8,4	4432	89,4	25	0,5	107	2,2
BISTRITA-NASAUD	1378	100,0	159	11,5	1171	85,0	10	0,7	48	3,5
BOTOSANI	936	100,0	137	14,6	768	82,1	1	0,1	31	3,3
BRASOV	72270	100,0	358	0,5	71833	99,4	58	0,1	79	0,1
BRAILA	2231	100,0	161	7,2	2026	90,8	521	23,4	44	2,0
BUZAU	2521	100,0	186	7,4	2237	88,7	7	0,3	98	3,9
CARAS-SEVERIN	1870	100,0	108	5,8	1669	89,3	9	0,5	93	5,0
CALARASI	1387	100,0	123	8,9	1255	90,5	2	0,1	9	0,6
CLUJ	7519	100,0	583	7,8	6288	83,6	25	0,3	648	8,6
CONSTANTA	9278	100,0	520	5,6	8528	91,9	20	0,2	230	2,5
COVASNA	1132	100,0	89	7,9	1014	89,6			29	2,6
DAMBOVITA	1994	100,0	268	13,4	1636	82,0	6	0,3	90	4,5
DOLJ	7821	100,0	292	3,7	7479	95,6	59	0,8	50	0,6
GALATI	4079	100,0	283	6,9	3719	91,2	6	0,1	77	1,9
GIURGIU	834	100,0	113	13,5	704	84,4			17	2,0
GORJ	1339	100,0	134	10,0	1097	81,9	1	0,1	108	8,1
HARGHITA	2055	100,0	196	9,5	1812	88,2	2	0,1	47	2,3
HUNEDOARA	3856	100,0	207	5,4	3464	89,8	2	0,1	185	4,8
IALOMITA	2469	100,0	137	5,5	2283	92,5	2	0,1	49	2,0
IASI	4540	100,0	564	12,4	3851	84,8	106	2,3	125	2,8
MARAMURES	3517	100,0	274	7,8	3201	91,0	36	1,0	42	1,2
MEHEDINTI	1286	100,0	110	8,6	1157	90,0	3	0,2	19	1,5
MURES	3905	100,0	362	9,3	3484	89,2	32	0,8	59	1,5
NEAMT	10256	100,0	241	2,3	9946	97,0	8	0,1	69	0,7
OLT	1381	100,0	161	11,7	1193	86,4			27	2,0
PRAHOVA	5429	100,0	445	8,2	4806	88,5	12	0,2	178	3,3
SALAJ	1557	100,0	153	9,8	1367	87,8	3	0,2	37	2,4
SATU MARE	2542	100,0	225	8,9	2227	87,6	9	0,4	90	3,5
SIBIU	2304	100,0	252	10,9	1838	79,8	19	0,8	214	9,3
SUCEAVA	11476	100,0	261	2,3	11161	97,3	35	0,3	54	0,5
TELEORMAN	1194	100,0	177	14,8	991	83,0	54	4,5	26	2,2
TIMIS	4322	100,0	529	12,2	3666	84,8	32	0,7	127	2,9
TULCEA	946	100,0	114	12,1	805	85,1			27	2,9
VASLUI	952	100,0	158	16,6	769	80,8			25	2,6
VALCEA	2302	100,0	193	8,4	2035	88,4	9	0,4	74	3,2
VRANCEA	1576	100,0	138	8,8	1398	88,7	41	2,6	40	2,5
MUN. BUCURESTI	30972	100,0	2473	8,0	28257	91,2	107	0,3	242	0,8
ILFOV	3643	100,0	396	10,9	2974	81,6	7	0,2	273	7,5

Tabel nr. 7

**Numărul de înmatriculări la registrele comerțului,
pe județe și surse de proveniență a capitalului,
în luna Iulie 2008**

Județul	Total		din care:						Ierarhia în funcție de: *	
			Capital privat				Capital majoritar de stat			Capital mixt (stat+privat)
			din care:				din care:			
			PF	Societăți comerciale	SC	APJ	RA	Societăți comerciale		Societăți comerciale
Nr.	%	Nr.	Nr.		Nr.	Nr.	Nr.			
0	1	2	3	4	5	6	7	8	9	10
Total ROMÂNIA	12772	100,0	3594	9173	1	3			1	X
ALBA	182	1,4	48	132		2				26
ARAD	305	2,4	83	222						12
ARGES	308	2,4	77	231						11
BACAU	281	2,2	101	180						15
BIHOR	416	3,3	138	278						7
BISTRITA-NASAUD	159	1,2	51	108						30
BOTOSANI	137	1,1	61	75		1				34
BRASOV	358	2,8	115	243						10
BRAILA	161	1,3	65	96						28
BUZAU	186	1,5	80	106						25
CARAS-SEVERIN	108	0,8	23	85						41
CALARASI	123	1,0	39	84						37
CLUJ	583	4,6	144	439						2
CONSTANTA	520	4,1	106	413	1					5
COVASNA	89	0,7	44	45						42
DAMBOVITA	268	2,1	120	148						17
DOLJ	292	2,3	76	216						13
GALATI	283	2,2	86	197						14
GIURGIU	113	0,9	17	96						39
GORJ	134	1,0	50	84						36
HARGHITA	196	1,5	85	111						23
HUNEDOARA	207	1,6	54	153						22
IALOMITA	137	1,1	46	91						35
IASI	564	4,4	255	309						3
MARAMURES	274	2,1	90	184						16
MEHEDINTI	110	0,9	38	72						40
MURES	362	2,8	163	199						9
NEAMT	241	1,9	61	180						20
OLT	161	1,3	40	121						29
PRAHOVA	445	3,5	127	318						6
SALAJ	153	1,2	69	83					1	32
SATU MARE	225	1,8	79	146						21
SIBIU	252	2,0	86	166						19
SUCEAVA	261	2,0	110	151						18
TELEORMAN	177	1,4	45	132						27
TIMIS	529	4,1	102	427						4
TULCEA	114	0,9	22	92						38
VASLUI	158	1,2	61	97						31
VALCEA	193	1,5	74	119						24
VRANCEA	138	1,1	36	102						33
MUN. BUCURESTI	2473	19,4	394	2079						1
ILFOV	396	3,1	33	363						8

**Numărul de înmatriculări la registrele comerțului,
pe județe și categorii de comercianți,
în luna Iulie 2008**

Județul	Total		din care:							
			PF	societați comerciale: 9174				RA	SC	APJ
				SNC	SCS	SRL	SA			
				Nr.	Nr.	Nr.	Nr.			
Nr.	%	Nr.	Nr.	Nr.	Nr.	Nr.	Nr.			
0	1	2	3	4	5	6	7	8	9	10
Total ROMÂNIA	12772	100,0	3594	1	4	9074	95		1	3
ALBA	182	1,4	48			125	7			2
ARAD	305	2,4	83			221	1			
ARGES	308	2,4	77			231				
BACAU	281	2,2	101			180				
BIHOR	416	3,3	138			276	2			
BISTRITA-NASAUD	159	1,2	51			107	1			
BOTOSANI	137	1,1	61			74	1			1
BRASOV	358	2,8	115			242	1			
BRAILA	161	1,3	65			96				
BUZAU	186	1,5	80			104	2			
CARAS-SEVERIN	108	0,8	23			84	1			
CALARASI	123	1,0	39			83	1			
CLUJ	583	4,6	144		1	433	5			
CONSTANTA	520	4,1	106			409	4		1	
COVASNA	89	0,7	44			44	1			
DAMBOVITA	268	2,1	120			147	1			
DOLJ	292	2,3	76			214	2			
GALATI	283	2,2	86			195	2			
GIURGIU	113	0,9	17			95	1			
GORJ	134	1,0	50			81	3			
HARGHITA	196	1,5	85			110	1			
HUNEDOARA	207	1,6	54			152	1			
IALOMITA	137	1,1	46			89	2			
IASI	564	4,4	255			304	5			
MARAMURES	274	2,1	90			184				
MEHEDINTI	110	0,9	38			69	3			
MURES	362	2,8	163			196	3			
NEAMT	241	1,9	61			180				
OLT	161	1,3	40			120	1			
PRAHOVA	445	3,5	127			316	2			
SALAJ	153	1,2	69			81	3			
SATU MARE	225	1,8	79		3	142	1			
SIBIU	252	2,0	86			166				
SUCEAVA	261	2,0	110			149	2			
TELEORMAN	177	1,4	45			131	1			
TIMIS	529	4,1	102	1		425	1			
TULCEA	114	0,9	22			92				
VASLUI	158	1,2	61			96	1			
VALCEA	193	1,5	74			116	3			
VRANCEA	138	1,1	36			100	2			
MUN. BUCURESTI	2473	19,4	394			2054	25			
ILFOV	396	3,1	33			361	2			

**Numărul de înmatriculări la registrele comerțului,
pe domenii de activitate* și categorii de comercianți,
în luna Iulie 2008**

Diviziu ne CAEN	Domeniul de activitate	Total		din care:								
				PF	societăți comerciale: 9174				RA	SC	APJ	
		Număr	%		Număr	SNC	SCS	SRL				SA
						Număr	Număr	Număr				Număr
0	1	2	3	4	5	6	7	8	9	10	11	
	Total ROMÂNIA	12772	100,0	3594	1	4	9074	95			1	3
1	Agricultura, vanatoare si servicii anexe	244	1,9	90		1	150	1				2
2	Silvicultura si exploatare forestiera	57	0,4	4			53					
3	Pescuitul si acvacultura	34	0,3	22			12					
5	Extractia carbonului superior si inferior											
6	Extractia petrolului brut si a gazelor naturale											
7	Extractia minereurilor metalifere											
8	Alte activitati extractive	38	0,3	1			37					
9	Activitati de servicii anexe extractiei	7	0,1	3			4					
10	Industria alimentara	82	0,6	14			65	2				1
11	Fabricarea bauturilor	22	0,2	11			11					
12	Fabricarea produselor din tutun											
13	Fabricarea produselor textile	16	0,1	5			11					
14	Fabricarea articolelor de imbracaminte	68	0,5	23			45					
15	Tabacirea si finisarea pieilor; fabricarea articolelor de voiaj si marochinarie, harnasamentelor si incaltamintei; prepararea si vopsirea blanurilor	13	0,1	4			9					
16	Prelucrarea lemnului, fabricarea produselor din lemn si pluta, cu exceptia mobilei; fabricarea articolelor din paie si din alte materiale vegetale impletite	85	0,7	24			61					
17	Fabricarea hartiei si a produselor din hartie	4	0,0				4					
18	Tiparire si reproducerea pe suporti a inregistrarii	21	0,2	2			19					
19	Fabricarea produselor de cocserie si a produselor obtinute din prelucrarea titeiului	2	0,0				2					
20	Fabricarea substantelor si a produselor chimice	9	0,1				9					
21	Fabricarea produselor farmaceutice de baza si a preparatelor farmaceutice											
22	Fabricarea produselor din cauciuc si mase plastice	39	0,3	6			33					
23	Fabricarea altor produse din minerale nemetalice	52	0,4	17			35					
24	Industria metalurgica	6	0,0				5	1				
25	Industria constructiilor metalice si a produselor din metal, exclusiv masini, utilaje si instalatii	124	1,0	37			87					
26	Fabricarea calculatoarelor si a produselor electronice si optice	10	0,1				10					
27	Fabricarea echipamentelor electrice	8	0,1	1			7					
28	Fabricarea de masini, utilaje si echipamente n.c.a.	16	0,1	1			15					
29	Fabricarea autovehiculelor de transport rutier, a remorcilor si semiremorcilor	3	0,0				3					
30	Fabricarea altor mijloace de transport	15	0,1	1			14					
31	Fabricarea de mobila	50	0,4	14			35	1				
32	Alte activitati industriale n.c.a.	33	0,3	15			17	1				
33	Repararea, intretinerea si instalarea masinilor si echipamentelor	54	0,4	19			34	1				
35	Productia si furnizarea de energie electrica si termica, gaze, apa calda si aer conditionat	27	0,2				26	1				
36	Captarea, tratarea si distributia apei	7	0,1					7				
37	Colectarea si epurarea apelor uzate	8	0,06				8					
38	Colectarea, tratarea si eliminarea deeurilor; activitati de recuperare a materialelor reciclabile	75	0,59	3			71	1				
39	Activitati si servicii de decontaminare	1	0,01	1								
41	Constructii de cladiri	1392	10,90	98			1289	5				
42	Lucrari de geniu civil	65	0,51	3			62					
43	Lucrari speciale de constructii	757	5,93	215		1	541					
45	Comert cu ridicata si cu amanuntul, intretinerea si repararea autovehiculelor si motocicletelor	326	2,55	61			265					
46	Comert cu ridicata cu exceptia comerțului cu autovehicule si motociclete	1382	10,82	365		1	1013	2		1		
47	Comert cu amanuntul, cu exceptia autovehiculelor si motocicletelor	2169	16,98	790			1379					
49	Transporturi terestre si transporturi prin conducte	641	5,02	143			498					
50	Transporturi pe apa	8	0,06	2			5	1				

Numărul de înmatriculări la registrele comerțului,
pe domenii de activitate* și categorii de comercianți,
în luna Iulie 2008

Diviziune CAEN	Domeniul de activitate	Total		din care:								
				PF+AF	societăți comerciale: 9174				RA	SC	APJ	
					SNC	SCS	SRL	SA				
					Număr	Număr	Număr	Număr				
0	1	2	3	4	5	6	7	8	9	10	11	
	Total ROMÂNIA	12772	100,0	3594	1	4	9074	95			1	3
51	Transporturi aeriene	5	0,0				5					
52	Depozitare si activitati auxiliare pentru transporturi	37	0,3	4			32	1				
53	Activitati de posta si de curier	31	0,2	16			15					
55	Hoteluri si alte facilitati de cazare	170	1,3	46			123	1				
56	Restaurante si alte activitati de servicii de alimentatie	327	2,6	36			290	1				
58	Activitati de editare	59	0,5	21			38					
59	Activitati de productie cinematografica, video si de programe de televiziune; inregistrari audio si activitati de editare muzicala	47	0,4	11			36					
60	Activitati de difuzare si transmitere de programe	6	0,0				6					
61	Telecomunicatii	38	0,3	3			33	2				
62	Activitati de servicii in tehnologia informatiei	335	2,6	199			135	1				
63	Activitati de servicii informatice	70	0,5	27			43					
64	Intermedieri financiare, cu exceptia activitatilor de asigurari si ale fondurilor de pensii	86	0,7	1			34	51				
65	Activitati de asigurari, reasigurari si ale fondurilor de pensii (cu exceptia celor din sistemul public de asigurari sociale)	1	0,0				1					
66	Activitati auxiliare pentru intermedieri financiare, activitati de asigurare si fonduri de pensii	160	1,3	29			128	3				
68	Tranzactii imobiliare	395	3,1	28	1	1	361	4				
69	Activitati juridice si de contabilitate	76	0,6	2			74					
70	Activitati ale directiilor (centralelor), birourilor administrative centralizate; activitati de management si de consultanta in management	547	4,3	172			373	2				
71	Activitati de arhitectura si inginerie; activitati de testari si analiza tehnica	430	3,4	165			262	3				
72	Cercetare-dezvoltare	17	0,1	5			12					
73	Publicitate si activitati de studiere a pietei	197	1,5	24			173					
74	Alte activitati profesionale, stiintifice si tehnice	254	2,0	123			131					
75	Activitati veterinare	10	0,1	2			8					
77	Activitati de inchiriere si leasing	68	0,5	12			56					
78	Activitati de servicii privind forta de munca	59	0,5	6			53					
79	Activitati ale agentiiilor turistice si a tur-operatorilor; alte servicii de rezervare si asistenta turistica	47	0,4	3			44					
80	Activitati de investigatii si protectie	31	0,2				30	1				
81	Activitati de peisagistica si servicii pentru cladiri	112	0,9	16			96					
82	Activitati de secretariat, servicii suport si alte activitati de servicii prestate in principal intreprinderilor	282	2,2	205			77					
84	Administratie publica si aparare; asigurari sociale din sistemul public	7	0,1				6	1				
85	Invatamant	298	2,3	228			70					
86	Activitati referitoare la sanatatea umana	110	0,9	16			94					
87	Servicii combinate de ingrijire medicala si asistenta sociala, cu cazare	3	0,0				3					
88	Activitati de asistenta sociala, fara cazare											
90	Activitati de creatie si interpretare artistica	69	0,5	41			28					
91	Activitati ale bibliotecilor, arhivelor, muzeelor si alte activitati culturale	1	0,0				1					
92	Activitati de jocuri de noroc si pariuri	26	0,2	1			25					
93	Activitati spotive, recreative si distractive	80	0,6	11			69					
94	Activitati asociative diverse	1	0,0				1					

**Numărul societăților comerciale înmatriculate
și valoarea capitalului social subscris, pe județe,
în luna Iulie 2008**

Județul	Total societăți comerciale înmatriculate		Valoarea capitalului social subscris		Valoarea medie a capitalului social subscris pe societate
	Nr.	%	mil. Lei	%	mil. Lei
0	1	2	3	4	5
Total ROMÂNIA	9174	100,0	569363,1	100,0	62,6
ALBA	132	1,4	42,9	***	0,3
ARAD	222	2,4	187,9	0,0	0,9
ARGES	231	2,5	976,0	0,2	4,2
BACAU	180	2,0	209,9	0,0	1,2
BIHOR	278	3,0	555,2	0,1	2,0
BISTRITA-NASAUD	108	1,2	148,1	0,0	1,4
BOTOSANI	75	0,8	83,6	0,0	1,1
BRASOV	243	2,6	5753,4	1,0	23,8
BRAILA	96	1,0	91,8	0,0	1,0
BUZAU	106	1,2	482,5	0,1	4,6
CARAS-SEVERIN	85	0,9	1860,8	0,3	22,2
CALARASI	84	0,9	123273,9	21,7	1485,2
CLUJ	439	4,8	96270,4	16,9	219,8
CONSTANTA	413	4,5	1135,0	0,2	2,8
COVASNA	45	0,5	125,9	0,0	2,9
DAMBOVITA	148	1,6	82,3	0,0	0,6
DOLJ	216	2,4	313,2	0,1	1,5
GALATI	197	2,1	860,3	0,2	4,4
GIURGIU	96	1,0	45,0	***	0,5
GORJ	84	0,9	215,5	0,0	2,6
HARGHITA	111	1,2	1854,4	0,3	16,7
HUNEDOARA	153	1,7	54,7	***	0,4
IALOMITA	91	1,0	518,9	0,1	5,8
IASI	309	3,4	547,3	0,1	1,8
MARAMURES	184	2,0	162,0	0,0	0,9
MEHEDINTI	72	0,8	14,4	***	0,2
MURES	199	2,2	1237,5	0,2	6,3
NEAMT	180	2,0	269,5	0,0	1,5
OLT	121	1,3	2074,7	0,4	17,3
PRAHOVA	318	3,5	1185,2	0,2	3,8
SALAJ	84	0,9	9347,4	1,6	112,6
SATU MARE	146	1,6	116,6	0,0	0,8
SIBIU	166	1,8	9172,0	1,6	55,3
SUCEAVA	151	1,6	2304,8	0,4	15,4
TELEORMAN	132	1,4	105,8	0,0	0,8
TIMIS	427	4,7	4037,7	0,7	9,5
TULCEA	92	1,0	434,4	0,1	4,7
VASLUI	97	1,1	364,2	0,1	3,8
VALCEA	119	1,3	5817,5	1,0	48,9
VRANCEA	102	1,1	30,2	***	0,3
MUN. BUCURESTI	2079	22,7	289611,6	50,9	140,7
ILFOV	363	4,0	7388,8	1,3	20,5

**Numărul societăților comerciale înmatriculate
și valoarea capitalului social subscris, pe forme juridice,
în luna Iulie 2008**

Forma juridică	Total societăți comerciale înmatriculate		Valoarea capitalului social subscris		Valoarea medie a capitalului social subscris pe societate
	Nr.	%	mil. Lei	%	mil. Lei
0	1	2	3	4	5
Total ROMÂNIA	9174	100,0	569363,1	100,0	62,6
SNC	1	0,0	0,24	***	0,2
SCS	4	0,0	19,64	***	4,9
SA	95	1,0	156957,97	27,6	4484,5
SRL	9074	98,9	412385,27	72,4	45,5
SCA					

Notă: La calculul mediei au fost excluse sucursalele datorită faptului că acestea, conform Legii nr. 31/1990, nu au personalitate juridică

*** Sub 0,01%

Grafic nr. 5

