



MINISTERUL JUSTIȚIEI

OFICIUL NAȚIONAL AL REGISTRULUI COMERȚULUI

București, Bd. Unirii nr. 74, Bl. J3b, tronson II+III, sector 3; Telefon: +40 21 316.08.04, 316.08.10; Fax: +40 21 316.08.03; Cod poștal: 030837
Website: www.onrc.ro; E-mail: onrc@onrc.ro; Cod identificare Fiscală: 14942091

Operațiuni în Registrul Central al Comerțului

SINTEZA STATISTICĂ

**A DATELOR DIN REGISTRUL CENTRAL AL COMERȚULUI
- la 30 Iunie 2008 - date provizorii -**

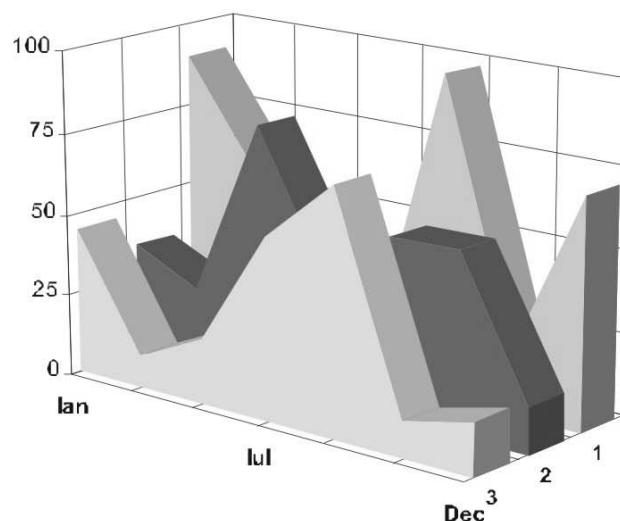

- Numărul 199 -

MINISTERUL JUSTIȚIEI
OFICIUL NAȚIONAL AL REGISTRULUI COMERȚULUI

- Operațiunile de înmatriculare a comercianților, de mențiuni și radieri se efectuează în temeiul Legii nr.26/1990, republicată, Legii nr 31/1990, republicată și a Normelor metodologice nr.P/608/1998.
- Prezenta lucrare reflectă evoluția operațiunilor la Oficiul Registrului Comerțului de pe lângă Tribunalul București și la Oficiile Registrului Comerțului de pe lângă tribunalele județene.
- Informațiile din Registrul Central al Comerțului se referă la operațiunile pentru care legea prevede obligația de a fi înregistrate în registrele comerțului tinute de cele 42 de oficii ale registrului comerțului de pe lângă tribunale.

• **Reproducerea** conținutului acestei publicații, integrală sau parțială, în forma originală sau modificată, precum și stocarea într-un sistem de regăsire sau transmiterea sub orice formă și prin orice mijloace sunt interzise fără autorizarea scrisă a Ministerului Justiției – Oficiul Național al Registrului Comerțului.

• **Utilizarea** conținutului acestei publicații, cu titlu explicativ sau justificativ, în articole, studii, cărți este autorizată cu indicarea clară și precisă a sursei.

CUPRINS

	Pag
1	1
Precizări	
2.1	3
Date pentru perioada Decembrie 1990 – Iunie 2008	
Tabel nr.1 – Operațiuni efectuate pe categorii de înregistrari, în registrele comerțului, în perioada Decembrie 1990 – Iunie 2008, pe total țară și județe, ponderi ale județelor în totalul pe țară	3
Tabel nr. 2 – Operațiuni efectuate pe categorii de înregistrari, în registrele comerțului, în perioada Decembrie 1990 – Iunie 2008, pe total țară și județe, ponderi ale categoriilor de operațiuni în totalul fiecărui județ	4
Tabel nr. 3 – Numărul și structura pe ani a înmatriculărilor în registrele comerțului, în perioada Decembrie 1990 – Iunie 2008	5
Grafic nr. 1 – Structura pe ani a înmatricularilor la Registrul Comerțului	
Tabel nr.4 – Numărul de înmatriculări în registrele comerțului, pe județe și surse de proveniență a capitalului, în perioada Decembrie 1990 – Iunie 2008	6
Tabel nr. 5 – Numărul de înmatriculări în registrele comerțului, pe județe și categorii de comercianți, în perioada Decembrie 1990 – Iunie 2008	7
2.2 Date pentru luna Iunie 2008	8
Tabel nr. 6 – Operațiuni efectuate în registrele comerțului, pe județe și categorii de înregistrari, în luna Iunie 2008	8
Tabel nr. 7– Numărul de înmatriculări în registrele comerțului, pe județe și surse de proveniență a capitalului, în luna Iunie 2008	9
Tabel nr. 8 – Numărul de înmatriculări în registrele comerțului, pe județe și categorii de comercianți, în luna Iunie 2008	10
Tabel nr. 9 – Numărul de înmatriculări în registrele comerțului, pe domenii de activitate și categorii de comercianți, în luna Iunie 2008	11-12
Tabel nr.10– Numărul societăților comerciale înmatriculate și valoarea capitalului social subscris, pe județe, în luna Iunie 2008	13
Tabel nr. 11– Numărul societăților comerciale înmatriculate și valoarea capitalului social subscris, pe forme juridice, în luna Iunie 2008	14
Grafic nr. 5 – Valoarea medie a capitalului social subscris pe societate comercială în luna Iunie 2008	14

Precizări

Oficiul Registrului Comerțului este constituit în temeiul Legii nr. 26/1990, republicată cu modificările și completările ulterioare, funcționează ca instituție din decembrie 1990 și este structurat pe două niveluri:

- nivel național reprezentat de Oficiul Național al Registrului Comerțului organizat în subordinea Ministerului Justiției.
- nivel local reprezentat de cele 42 de oficii ale registrului comerțului de pe lângă tribunale, organizate în subordinea Oficiului Național al Registrului Comerțului.

Categoriile de persoane care au obligația înscrierii în registrul comerțului sunt:

- persoanele fizice: persoanele fizice autorizate, întreprinderile individuale și întreprinderile familiale care exercită în mod obișnuit acte de comerț ;
- persoanele juridice reprezentate de: societățile comerciale, societățile și companiile naționale, institutele naționale de cercetare-dezvoltare, regiile autonome, societățile cooperative, cooperativele agricole, organizațiile cooperatiste, grupurile de interes economic, grupurile europene de interes economic, societățile europene, societățile cooperative europene, filialele societăților comerciale având regimul juridic de înființare, funcționare și înmatriculare al formei juridice de societate comercială în care s-au constituit.

Termeni utilizați în grafice și tabele

➤ **Număr societăți comerciale, funcție de tabel, reprezintă:** numărul de societăți comerciale constituite în perioada de referință, numărul de societăți comerciale radiate din registrul comerțului. Sunt incluse următoarele forme de organizare: societățile cu răspundere limitată, societățile pe acțiuni, societățile în comandită pe acțiuni, societățile în comandită simplă, societățile în nume colectiv și filialele acestora.

➤ **Valoarea capitalului social subscris:**

- total, exprimat în moneda națională: valoarea capitalului social obținută prin însumarea valorilor subscrise (în numerar și în natură) în moneda națională (lei).

➤ **Regiuni de dezvoltare economică:**

Nord-Est: Suceava, Botoșani, Neamț, Iași, Bacău, Vaslui.

Sud-Est: Vrancea, Galați, Buzău, Brăila, Tulcea, Constanța.

Sud-Muntenia: Argeș, Dâmbovița, Prahova, Teleorman, Giurgiu, Călărași, Ialomița.

Sud-Vest Oltenia: Gorj, Vâlcea, Dolj, Mehedinți, Olt.

Vest: Arad, Caraș-Severin, Hunedoara, Timiș.

Nord-Vest: Bihor, Bistrița, Cluj, Satu Mare, Sălaj, Maramureș.

Centru: Alba, Brașov, Covasna, Harghita, Mureș, Sibiu.

București-Ilfov: București, Ilfov.

• **Codul CAEN** – Clasificarea Activităților din Economia Națională aprobată prin HG nr 656/1997, modificată prin Ordinele Președintelui Institutului Național de Statistică nr. 601/2002, și nr. 337/2007, este compatibilă cu clasificarea folosită pe plan internațional în raportările statistice și documentele oficiale. Activitățile sunt clasificate după principiul omogenității, pe secțiuni, diviziuni, grupe și clase.

Abrevieri utilizate

- **PF** – Persoane fizice; în această categorie sunt incluse următoarele forme de organizare: persoanele fizice și asociațiile familiale înregistrate până la data de 25.04.2008, persoanele fizice autorizate, întreprinderile individuale și întreprinderile familiale.
- **SNC** – Societate în nume colectiv
- **SCS** – Societate în comandită simplă
- **SCA** – Societate în comandită pe acțiuni
- **SA** – Societate pe acțiuni
- **SRL** – Societate cu răspundere limitată
- **RA** – Regie autonomă
- **SC** – Societate cooperativă
- **APJ** – Alte persoane juridice, care au obligația înregistrării în registrul comerțului: institutele naționale de cercetare-dezvoltare, grupurile de interes economic, grupurile europene de interes economic, societățile europene, societățile cooperative europene, cooperativele agricole, organizațiile cooperatiste.

Surse de informații

Sistemul informatic unitar al registrului comerțului este proiectat de Oficiul Național al Registrului Comerțului, în conformitate cu prevederile actelor normative în vigoare cu incidență în domeniu. Sursa de informații o constituie registrele comerțului, organizate în sistem computerizat, ținute de oficiile registrului comerțului de pe lângă tribunal.

Tabel nr. 1

**Operațiuni efectuate pe categorii, în registrele comerțului,
în perioada Decembrie 1990 - Iunie 2008, pe total țară și județe,
- ponderi ale județelor în totalul pe țară -**

Județul	Total operațiuni efectuate		din care:					
			Înmatriculări		Mențiuni		Radieri	
	Nr.	%	Nr.	%	Nr.	%	Nr.	%
0	1	2	3	4	5	6	9	10
Total ROMÂNIA	9198204	100,0	1781060	100,0	6878825	100,0	538319	100,0
ALBA	130883	1,4	28146	1,6	97332	1,4	5405	1,0
ARAD	208159	2,3	43591	2,4	153532	2,2	11036	2,1
ARGES	221888	2,4	45795	2,6	166002	2,4	10091	1,9
BACAU	211273	2,3	44543	2,5	154464	2,2	12266	2,3
BIHOR	267355	2,9	54472	3,1	197330	2,9	15553	2,9
BISTRITA-NASAUD	110931	1,2	21734	1,2	82543	1,2	6654	1,2
BOTOSANI	84645	0,9	21895	1,2	56682	0,8	6068	1,1
BRASOV	306323	3,3	55888	3,1	237693	3,5	12742	2,4
BRAILA	121379	1,3	24391	1,4	92883	1,4	4105	0,8
BUZAU	166361	1,8	32550	1,8	122631	1,8	11180	2,1
CARAS-SEVERIN	114399	1,2	21849	1,2	84068	1,2	8482	1,6
CALARASI	76490	0,8	17801	1,0	53744	0,8	4945	0,9
CLUJ	409296	4,4	82995	4,7	311719	4,5	14582	2,7
CONSTANTA	402162	4,4	74456	4,2	301145	4,4	26561	4,9
COVASNA	81774	0,9	15286	0,9	61802	0,9	4686	0,9
DAMBOVITA	137227	1,5	32963	1,9	90417	1,3	13847	2,6
DOLJ	251779	2,7	46689	2,6	192010	2,8	13080	2,4
GALATI	248403	2,7	42232	2,4	191803	2,8	14368	2,7
GIURGIU	67209	0,7	14559	0,8	47446	0,7	5204	1,0
GORJ	131954	1,4	21090	1,2	104205	1,5	6659	1,2
HARGHITA	134511	1,5	27607	1,6	101539	1,5	5365	1,0
HUNEDOARA	179860	2,0	36124	2,0	130731	1,9	13005	2,4
IALOMITA	85794	0,9	16535	0,9	63122	0,9	6137	1,1
IASI	309173	3,4	56216	3,2	240026	3,5	12931	2,4
MARAMURES	189466	2,1	45326	2,5	132860	1,9	11280	2,1
MEHEDINTI	95049	1,0	19886	1,1	67022	1,0	8141	1,5
MURES	256288	2,8	44826	2,5	196697	2,9	14765	2,7
NEAMT	193586	2,1	38861	2,2	139874	2,0	14851	2,8
OLT	115787	1,3	24914	1,4	81447	1,2	9426	1,8
PRAHOVA	317371	3,5	59149	3,3	242135	3,5	16087	3,0
SALAJ	78355	0,9	17492	1,0	55697	0,8	5166	1,0
SATU MARE	147670	1,6	30309	1,7	106631	1,6	10730	2,0
SIBIU	199348	2,2	34614	1,9	155831	2,3	8903	1,7
SUCEAVA	232200	2,5	45055	2,5	169659	2,5	17486	3,2
TELEORMAN	101949	1,1	19914	1,1	77151	1,1	4884	0,9
TIMIS	329111	3,6	62987	3,5	248657	3,6	17467	3,2
TULCEA	94396	1,0	18214	1,0	70775	1,0	5407	1,0
VASLUI	105048	1,1	22336	1,3	73848	1,1	8864	1,6
VALCEA	141698	1,5	29094	1,6	103483	1,5	9121	1,7
VRANCEA	114233	1,2	21832	1,2	87543	1,3	4858	0,9
MUN. BUCURESTI	1894613	20,6	336408	18,9	1439023	20,9	119182	22,1
ILFOV	132808	1,4	30436	1,7	95623	1,4	6749	1,3

*** Sub 0,01%

Tabel nr. 2

**Operațiuni efectuate pe categorii, în registrele comerțului,
în perioada Decembrie 1990 - Iunie 2008, pe total țară și județe,
- ponderi ale categoriilor de operațiuni în totalul fiecărui județ -**

Județul	Total operațiuni efectuate		din care:					
			Înmatriculări		Mențiuni		Radieri	
	Nr.	%	Nr.	%	Nr.	%	Nr.	%
0	1	2	3	4	5	6	9	10
Total ROMÂNIA	9198204	100,0	1781060	19,4	6878825	74,8	538319	5,9
ALBA	130883	100,0	28146	21,5	97332	74,4	5405	4,1
ARAD	208159	100,0	43591	20,9	153532	73,8	11036	5,3
ARGES	221888	100,0	45795	20,6	166002	74,8	10091	4,5
BACAU	211273	100,0	44543	21,1	154464	73,1	12266	5,8
BIHOR	267355	100,0	54472	20,4	197330	73,8	15553	5,8
BISTRITA-NASAUD	110931	100,0	21734	19,6	82543	74,4	6654	6,0
BOTOSANI	84645	100,0	21895	25,9	56682	67,0	6068	7,2
BRASOV	306323	100,0	55888	18,2	237693	77,6	12742	4,2
BRAILA	121379	100,0	24391	20,1	92883	76,5	4105	3,4
BUZAU	166361	100,0	32550	19,6	122631	73,7	11180	6,7
CARAS-SEVERIN	114399	100,0	21849	19,1	84068	73,5	8482	7,4
CALARASI	76490	100,0	17801	23,3	53744	70,3	4945	6,5
CLUJ	409296	100,0	82995	20,3	311719	76,2	14582	3,6
CONSTANTA	402162	100,0	74456	18,5	301145	74,9	26561	6,6
COVASNA	81774	100,0	15286	18,7	61802	75,6	4686	5,7
DAMBOVITA	137227	100,0	32963	24,0	90417	65,9	13847	10,1
DOLJ	251779	100,0	46689	18,5	192010	76,3	13080	5,2
GALATI	248403	100,0	42232	17,0	191803	77,2	14368	5,8
GIURGIU	67209	100,0	14559	21,7	47446	70,6	5204	7,7
GORJ	131954	100,0	21090	16,0	104205	79,0	6659	5,0
HARGHITA	134511	100,0	27607	20,5	101539	75,5	5365	4,0
HUNEDOARA	179860	100,0	36124	20,1	130731	72,7	13005	7,2
IALOMITA	85794	100,0	16535	19,3	63122	73,6	6137	7,2
IASI	309173	100,0	56216	18,2	240026	77,6	12931	4,2
MARAMURES	189466	100,0	45326	23,9	132860	70,1	11280	6,0
MEHEDINTI	95049	100,0	19886	20,9	67022	70,5	8141	8,6
MURES	256288	100,0	44826	17,5	196697	76,7	14765	5,8
NEAMT	193586	100,0	38861	20,1	139874	72,3	14851	7,7
OLT	115787	100,0	24914	21,5	81447	70,3	9426	8,1
PRAHOVA	317371	100,0	59149	18,6	242135	76,3	16087	5,1
SALAJ	78355	100,0	17492	22,3	55697	71,1	5166	6,6
SATU MARE	147670	100,0	30309	20,5	106631	72,2	10730	7,3
SIBIU	199348	100,0	34614	17,4	155831	78,2	8903	4,5
SUCEAVA	232200	100,0	45055	19,4	169659	73,1	17486	7,5
TELEORMAN	101949	100,0	19914	19,5	77151	75,7	4884	4,8
TIMIS	329111	100,0	62987	19,1	248657	75,6	17467	5,3
TULCEA	94396	100,0	18214	19,3	70775	75,0	5407	5,7
VASLUI	105048	100,0	22336	21,3	73848	70,3	8864	8,4
VALCEA	141698	100,0	29094	20,5	103483	73,0	9121	6,4
VRANCEA	114233	100,0	21832	19,1	87543	76,6	4858	4,3
MUN. BUCURESTI	1894613	100,0	336408	17,8	1439023	76,0	119182	6,3
ILFOV	132808	100,0	30436	22,9	95623	72,0	6749	5,1

*** Sub 0,01%

**Numărul și structura pe ani a înmatriculărilor la registrele comerțului,
în perioada Decembrie 1990 - Iunie 2008**

Perioada (anul, luna)	Număr înmatriculări Nr.	Structura	
		%	
0	1	2	3
Total la =F16 Iunie 2008, din care:	1781060	100,00	
Anul 1990	81	0,00	
Anul 1991	95840	5,38	
Anul 1992	137456	7,72	
Anul 1993	117078	6,57	
Anul 1994	137445	7,72	
Anul 1995	65479	3,68	
Anul 1996	62089	3,49	
Anul 1997	55663	3,13	
Anul 1998	63878	3,59	
Anul 1999	57197	3,21	
Anul 2000	57291	3,22	
Anul 2001	61265	3,44	
Anul 2002	84780	4,76	
Anul 2003	123582	6,94	
Anul 2004	144284	8,10	
Anul 2005	159464	8,95	
Anul 2006	135371	7,60	
Anul 2007	144728	8,13	
Anul 2008, din care:	78089	4,38	59,8
- ianuarie	9833		12,6
- februarie	15237		10,5
- martie	15253		10,5
- aprilie	13379		9,2
- mai	12489		8,6
- iunie	11898		8,2

Notă: Coloana 2 reprezintă structura anuală a înmatriculărilor; coloana 3 reprezintă structura pe luni în anul curent.

*** Sub 0,01%

Grafic nr. 1

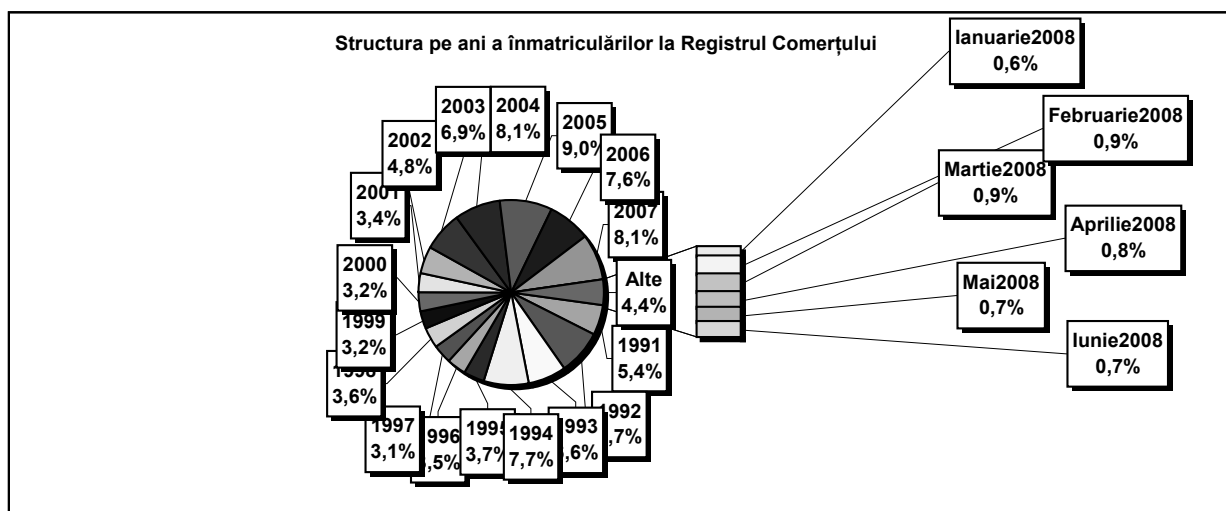

Tabel nr. 4

**Numărul înmatriculărilor la registrele comerțului, pe județe și
surse de proveniență a capitalului,
în perioada Decembrie 1990 - Iunie 2008**

Județul	Total		din care:						Ierarhia în funcție de: *	
			Capital privat				Capital majoritar de stat			Capital mixt (stat+privat)
			din care:				din care:			Societăți comerciale
			PF	Societăți comerciale	SC	APJ	RA	Societăți comerciale		Societăți comerciale
Nr.	%	Nr.	Nr.	Nr.	Nr.	Nr.	Nr.	Nr.		
0	1	2	3	4	5	6	7	8	9	10
Total ROMÂNIA	1781060	100,0	463588	1297708	2023	5404	1351	2376	8610	X
ALBA	28146	1,6	9791	17922	36	142	38	47	170	25
ARAD	43592	2,4	16445	26528	59	157	27	41	335	15
ARGES	45795	2,6	14641	30727	48	168	29	30	152	10
BACAU	44543	2,5	14746	29192	144	158	35	42	226	14
BIHOR	54472	3,1	13333	40522	63	146	38	62	308	8
BISTRITA-NASAUD	21734	1,2	7585	13848	46	98	19	29	109	33
BOTOSANI	21895	1,2	10175	11245	40	122	21	173	119	30
BRASOV	55888	3,1	12036	43372	58	116	47	87	172	7
BRAILA	24391	1,4	6349	17664	42	96	28	45	167	28
BUZAU	32550	1,8	9616	22545	46	142	28	42	131	21
CARAS-SEVERIN	21849	1,2	7526	13943	41	102	35	65	137	31
CALARASI	17801	1,0	5266	12237	22	86	18	77	95	38
CLUJ	82995	4,7	21400	61027	62	150	52	41	263	2
CONSTANTA	74456	4,2	14654	58872	82	203	51	51	543	3
COVASNA	15286	0,9	5390	9622	41	68	24	32	109	41
DAMBOVITA	32963	1,9	14714	17826	32	134	29	75	153	20
DOLJ	46689	2,6	9788	36399	39	162	40	58	203	9
GALATI	42232	2,4	8916	32922	35	135	30	51	143	16
GIURGIU	14559	0,8	3491	10732	15	80	22	109	110	42
GORJ	21090	1,2	5117	15530	26	184	50	83	100	34
HARGHITA	27607	1,6	11343	15817	64	87	23	43	230	26
HUNEDOARA	36124	2,0	9467	26128	33	81	40	92	283	18
IALOMITA	16535	0,9	6268	10014	27	74	15	46	91	40
IASI	56216	3,2	15798	39719	87	164	34	70	344	6
MARAMURES	45326	2,5	17957	27003	43	124	37	39	123	11
MEHEDINTI	19886	1,1	6461	13180	19	82	19	27	98	36
MURES	44826	2,5	16580	27790	68	156	30	34	168	13
NEAMT	38861	2,2	14338	24070	66	162	29	30	166	17
OLT	24914	1,4	9670	14844	26	161	26	64	123	27
PRAHOVA	59149	3,3	18277	40234	67	177	50	72	272	5
SALAJ	17492	1,0	6855	10379	41	107	19	28	63	39
SATU MARE	30309	1,7	10097	19888	41	88	19	42	134	23
SIBIU	34614	1,9	8679	25479	37	119	34	108	158	19
SUCEAVA	45055	2,5	21292	23173	73	203	30	64	220	12
TELEORMAN	19914	1,1	6873	12608	33	152	21	45	182	35
TIMIS	62987	3,5	10388	51935	69	140	38	69	348	4
TULCEA	18214	1,0	6454	11386	36	66	18	42	212	37
VASLUI	22336	1,3	10636	11377	22	109	16	41	135	29
VALCEA	29094	1,6	11366	17306	64	168	40	37	113	24
VRANCEA	21832	1,2	6593	14942	35	105	16	27	114	32
MUN. BUCURESTI	336407	18,9	23491	311377	64	138	115	103	1119	1
ILFOV	30436	1,7	3726	26384	31	92	21	13	169	22

*) numărul total al comercianților (col 1)

*** Sub 0,01%

**Numărul de înmatriculări la registrele comerțului,
pe județe și categorii de comercianți,
în perioada Decembrie 1990 - Iunie 2008**

Județul	Total		din care:							
			PF	societăți comerciale:				RA	SC	APJ
				1308694						
				SNC	SCS	SRL	SA			
Nr.	%	Nr.	Nr.	Nr.	Nr.	Nr.	Nr.	Nr.		
0	1	2	3	4	5	6	7	8	9	10
Total ROMÂNIA	1781060	100,0	463588	32667	1587	1241452	32982	1351	2023	5404
ALBA	28146	1,6	9791	890	11	16674	564	38	36	142
ARAD	43591	2,4	16445	53	12	26150	687	27	59	157
ARGES	45795	2,6	14641	107	15	29955	832	29	48	168
BACAU	44543	2,5	14746	1299	4	27419	737	35	144	158
BIHOR	54472	3,1	13333	126	47	39806	913	38	63	146
BISTRITA-NASAUD	21734	1,2	7585	146	21	13401	418	19	46	98
BOTOSANI	21895	1,2	10175	468	1	10612	456	21	40	122
BRASOV	55888	3,1	12036	239	20	42504	868	47	58	116
BRAILA	24391	1,4	6349	376	12	16965	523	28	42	96
BUZAU	32550	1,8	9616	3747	46	18343	582	28	46	142
CARAS-SEVERIN	21849	1,2	7526	117	9	13548	471	35	41	102
CALARASI	17801	1,0	5266	609	3	11439	358	18	22	86
CLUJ	82995	4,7	21400	2112	18	57889	1312	52	62	150
CONSTANTA	74456	4,2	14654	311	23	57635	1497	51	82	203
COVASNA	15286	0,9	5390	148	4	9311	300	24	41	68
DAMBOVITA	32963	1,9	14714	60	8	17492	494	29	32	134
DOLJ	46689	2,6	9788	1560	8	34198	894	40	39	162
GALATI	42232	2,4	8916	1574	6	30687	849	30	35	135
GIURGIU	14559	0,8	3491	35	8	10582	326	22	15	80
GORJ	21090	1,2	5117	29	1	15190	493	50	26	184
HARGHITA	27607	1,6	11343	62	7	15529	492	23	64	87
HUNEDOARA	36124	2,0	9467	1166	98	24560	679	40	33	81
IALOMITA	16535	0,9	6268	266	11	9524	350	15	27	74
IASI	56216	3,2	15798	507	111	38498	1015	34	87	164
MARAMURES	45326	2,5	17957	1927	23	24614	600	37	43	124
MEHEDINTI	19886	1,1	6461	427	3	12543	332	19	19	82
MURES	44826	2,5	16580	37	34	27246	675	30	68	156
NEAMT	38861	2,2	14338	3293	30	20267	676	29	66	162
OLT	24914	1,4	9670	1611	1	12923	496	26	26	161
PRAHOVA	59149	3,3	18277	3122	15	36529	912	50	67	177
SALAJ	17492	1,0	6855	600	4	9572	294	19	41	107
SATU MARE	30309	1,7	10097	283	6	19297	478	19	41	88
SIBIU	34614	1,9	8679	777	49	24252	667	34	37	119
SUCEAVA	45055	2,5	21292	438	8	22421	590	30	73	203
TELEORMAN	19914	1,1	6873	272	399	11740	424	21	33	152
TIMIS	62987	3,5	10388	614	30	50440	1268	38	69	140
TULCEA	18214	1,0	6454	1363	114	9681	482	18	36	66
VASLUI	22336	1,3	10636	90	13	11032	418	16	22	109
VALCEA	29094	1,6	11366	364	6	16594	492	40	64	168
VRANCEA	21832	1,2	6593	356	10	14263	454	16	35	105
MUN. BUCURESTI	336408	18,9	23491	1037	306	304266	6990	115	64	138
ILFOV	30436	1,7	3726	49	32	25861	624	21	31	92

Tabel nr 6

**Operațiuni efectuate în registrele comerțului,
pe județe și categorii,
în luna Iunie 2008**

Județul	Total operațiuni efectuate		din care:					
			Înmatriculări		Mențiuni		Radieri	
	Nr.	%	Nr.	%	Nr.	%	Nr.	%
0	1	2	3	4	5	6	9	10
Total ROMÂNIA	223979	100,0	11898	5,31	208690	93,17	3391	1,51
ALBA	3937	100,0	189	4,8	3696	93,9	52	1,3
ARAD	1983	100,0	303	15,3	1641	82,8	39	2,0
ARGES	12475	100,0	302	2,4	12136	97,3	37	0,3
BACAU	4970	100,0	273	5,5	4666	93,9	31	0,6
BIHOR	11931	100,0	344	2,9	11376	95,3	211	1,8
BISTRITA-NASAUD	2720	100,0	159	5,8	2531	93,1	30	1,1
BOTOSANI	1660	100,0	141	8,5	1466	88,3	53	3,2
BRASOV	3200	100,0	436	13,6	2589	80,9	175	5,5
BRAILA	2395	100,0	172	7,2	2189	91,4	34	1,4
BUZAU	3683	100,0	225	6,1	3314	90,0	144	3,9
CARAS-SEVERIN	2968	100,0	105	3,5	2819	95,0	44	1,5
CALARASI	2412	100,0	115	4,8	2287	94,8	10	0,4
CLUJ	8872	100,0	573	6,5	8218	92,6	81	0,9
CONSTANTA	10107	100,0	527	5,2	9483	93,8	97	1,0
COVASNA	4889	100,0	115	2,4	4734	96,8	40	0,8
DAMBOVITA	2750	100,0	224	8,1	2473	89,9	53	1,9
DOLJ	6061	100,0	274	4,5	5757	95,0	30	0,5
GALATI	5777	100,0	303	5,2	5420	93,8	54	0,9
GIURGIU	2904	100,0	108	3,7	2772	95,5	24	0,8
GORJ	11352	100,0	109	1,0	11221	98,8	22	0,2
HARGHITA	4217	100,0	146	3,5	3686	87,4	385	9,1
HUNEDOARA	7594	100,0	227	3,0	7283	95,9	84	1,1
IALOMITA	1305	100,0	111	8,5	1177	90,2	17	1,3
IASI	7406	100,0	557	7,5	6721	90,8	128	1,7
MARAMURES	4256	100,0	258	6,1	3955	92,9	43	1,0
MEHEDINTI	1657	100,0	105	6,3	1533	92,5	19	1,1
MURES	5965	100,0	346	5,8	5489	92,0	130	2,2
NEAMT	1420	100,0	196	13,8	1159	81,6	65	4,6
OLT	3154	100,0	155	4,9	2965	94,0	34	1,1
PRAHOVA	8004	100,0	411	5,1	7463	93,2	130	1,6
SALAJ	1891	100,0	137	7,2	1714	90,6	40	2,1
SATU MARE	4058	100,0	189	4,7	3693	91,0	176	4,3
SIBIU	2605	100,0	272	10,4	2133	81,9	200	7,7
SUCEAVA	1234	100,0	234	19,0	960	77,8	40	3,2
TELEORMAN	1985	100,0	101	5,1	1877	94,6	7	0,4
TIMIS	4044	100,0	466	11,5	3463	85,6	115	2,8
TULCEA	2824	100,0	114	4,0	2692	95,3	18	0,6
VASLUI	2729	100,0	129	4,7	2575	94,4	25	0,9
VALCEA	2373	100,0	144	6,1	2159	91,0	70	2,9
VRANCEA	2111	100,0	130	6,2	1956	92,7	25	1,2
MUN. BUCURESTI	42334	100,0	2118	5,0	39865	94,2	351	0,8
ILFOV	3767	100,0	355	9,4	3384	89,8	28	0,7

*) ca urmare a efectului Legii nr. 314/2001, art.1 și art. 6

*** Sub 0,01%

Tabel nr. 7

**Numărul de înmatriculări la registrele comerțului,
pe județe și surse de proveniență a capitalului,
în luna Iunie 2008**

Județul	Total		din care:						Ierarhia în funcție de: *	
			Capital privat				Capital majoritar de stat			Capital mixt (stat+privat)
			din care:				din care:			
			PF	Societăți comerciale	SC	APJ	RA	Societăți comerciale		Societăți comerciale
Nr.	%	Nr.	Nr.	Nr.	Nr.	Nr.	Nr.			
0	1	2	3	4	5	6	7	8	9	10
Total ROMÂNIA	11898	100,0	3417	8470	7	2			2	X
ALBA	189	1,6	62	127						23
ARAD	303	2,5	94	209						11
ARGES	302	2,5	68	234						13
BACAU	273	2,3	114	153	6					15
BIHOR	344	2,9	109	235						10
BISTRITA-NASAUD	159	1,3	43	116						26
BOTOSANI	141	1,2	59	82						30
BRASOV	436	3,7	131	304		1				6
BRAILA	172	1,4	68	104						25
BUZAU	225	1,9	65	160						20
CARAS-SEVERIN	105	0,9	30	75						40
CALARASI	115	1,0	35	80						34
CLUJ	573	4,8	143	429					1	2
CONSTANTA	527	4,4	156	371						4
COVASNA	115	1,0	63	52						35
DAMBOVITA	224	1,9	88	136						21
DOLJ	274	2,3	68	206						14
GALATI	303	2,5	89	214						12
GIURGIU	108	0,9	26	82						39
GORJ	109	0,9	39	70						38
HARGHITA	146	1,2	61	85						28
HUNEDOARA	227	1,9	78	149						19
IALOMITA	111	0,9	40	71						37
IASI	557	4,7	212	345						3
MARAMURES	258	2,2	77	181						17
MEHEDINTI	105	0,9	46	59						41
MURES	346	2,9	162	184						9
NEAMT	196	1,6	50	145					1	22
OLT	155	1,3	39	116						27
PRAHOVA	411	3,5	111	300						7
SALAJ	137	1,2	48	89						31
SATU MARE	189	1,6	87	102						24
SIBIU	272	2,3	82	190						16
SUCEAVA	234	2,0	105	129						18
TELEORMAN	101	0,8	29	72						42
TIMIS	466	3,9	119	347						5
TULCEA	114	1,0	22	92						36
VASLUI	129	1,1	65	64						33
VALCEA	144	1,2	58	86						29
VRANCEA	130	1,1	35	94		1				32
MUN. BUCURESTI	2118	17,8	324	1793	1					1
ILFOV	355	3,0	17	338						8

Tabel nr. 8

**Numărul de înmatriculări la registrele comerțului,
pe județe și categorii de comercianți,
în luna Iunie 2008**

Județul	Total		din care:							
			PF	societăți comerciale: 8472				RA	SC	APJ
				SNC	SCS	SRL	SA			
			Nr.	%	Nr.	Nr.	Nr.	Nr.	Nr.	Nr.
0	1	2	3	4	5	6	7	8	9	10
Total ROMÂNIA	11898	100,0	3417	1	2	8408	61		7	2
ALBA	189	1,6	62			126	1			
ARAD	303	2,5	94			206	3			
ARGES	302	2,5	68			234				
BACAU	273	2,3	114			153		6		
BIHOR	344	2,9	109			233	2			
BISTRITA-NASAUD	159	1,3	43			116				
BOTOSANI	141	1,2	59			81	1			
BRASOV	436	3,7	131			302	2			1
BRAILA	172	1,4	68			103	1			
BUZAU	225	1,9	65			160				
CARAS-SEVERIN	105	0,9	30			75				
CALARASI	115	1,0	35			79	1			
CLUJ	573	4,8	143			428	2			
CONSTANTA	527	4,4	156			366	5			
COVASNA	115	1,0	63			51	1			
DAMBOVITA	224	1,9	88			135	1			
DOLJ	274	2,3	68			205	1			
GALATI	303	2,5	89			213	1			
GIURGIU	108	0,9	26			82				
GORJ	109	0,9	39			69	1			
HARGHITA	146	1,2	61			85				
HUNEDOARA	227	1,9	78			149				
IALOMITA	111	0,9	40			70	1			
IASI	557	4,7	212			345				
MARAMURES	258	2,2	77			179	2			
MEHEDINTI	105	0,9	46			59				
MURES	346	2,9	162			183	1			
NEAMT	196	1,6	50			144	2			
OLT	155	1,3	39			115	1			
PRAHOVA	411	3,5	111			300				
SALAJ	137	1,2	48			88	1			
SATU MARE	189	1,6	87			102				
SIBIU	272	2,3	82			189	1			
SUCEAVA	234	2,0	105			129				
TELEORMAN	101	0,8	29			72				
TIMIS	466	3,9	119	1	1	344	1			
TULCEA	114	1,0	22			91	1			
VASLUI	129	1,1	65			62	2			
VALCEA	144	1,2	58			84	2			
VRANCEA	130	1,1	35			94				1
MUN. BUCURESTI	2118	17,8	324		1	1773	19		1	
ILFOV	355	3,0	17			334	4			

**Numărul de înmatriculări la registrele comerțului,
pe domenii de activitate* și categorii de comercianți,
în luna Iunie 2008**

Diviziune CAEN	Domeniul de activitate	Total		din care:							
				PF	societăți comerciale: 8472				RA	SC	APJ
					SNC	SCS	SRL	SA			
					Număr	Număr	Număr	Număr			
0	1	2	3	4	5	6	7	8	9	10	11
	Total ROMÂNIA	11898	100,0	3417	1	2	8408	61		7	2
1	Agricultura, vanatoare si servicii anexe	261	2,2	114			143	2			2
2	Silvicultura si exploatare forestiera	58	0,5	9		1	48				
3	Pescuitul si acvacultura	58	0,5	44			14				
5	Extractia carbunelui superior si inferior	1	0,0				1				
6	Extractia petrolului brut si a gazelor naturale										
7	Extractia minereurilor metalifere	1	0,0				1				
8	Alte activitati extractive	20	0,2	1			19				
9	Activitati de servicii anexe extractiei	8	0,1	5			3				
10	Industria alimentara	85	0,7	23			60	2			
11	Fabricarea bauturilor	9	0,1	4			5				
12	Fabricarea produselor din tutun										
13	Fabricarea produselor textile	19	0,2	8			11				
14	Fabricarea articolelor de imbracaminte	87	0,7	25			61			1	
15	Tabacirea si finisarea pieilor; fabricarea articolelor de voiaj si marochinarie, hamasamentelor si incaltamintei; prepararea si voosirea blanurilor	15	0,1	1			14				
16	Prelucrarea lemnului, fabricarea produselor din lemn si pluta, cu exceptia mobilei; fabricarea articolelor din paie si din alte materiale vegetale impletite	73	0,6	28			44	1			
17	Fabricarea hartiei si a produselor din hartie	4	0,0				4				
18	Tiparire si reproducerea pe suporti a inregistrarilor	10	0,1				10				
19	Fabricarea produselor de cocserie si a produselor obtinute din prelucrarea titeiului	1	0,0				1				
20	Fabricarea substantelor si a produselor chimice	2	0,0				2				
21	Fabricarea produselor farmaceutice de baza si a preparatelor farmaceutice	1	0,0				1				
22	Fabricarea produselor din cauciuc si mase plastice	52	0,4	5			47				
23	Fabricarea altor produse din minerale nemetalice	49	0,4	17			32				
24	Industria metalurgica	5	0,0	1			4				
25	Industria constructiilor metalice si a produselor din metal, exclusiv masini, utilaje si instalatii	111	0,9	44			66			1	
26	Fabricarea calculatoarelor si a produselor electronice si optice	3	0,0				3				
27	Fabricarea echipamentelor electrice	8	0,1				8				
28	Fabricarea de masini, utilaje si echipamente n.c.a.	6	0,1				6				
29	Fabricarea autovehiculelor de transport rutier, a remorcilor si semiremorcilor	5	0,0				5				
30	Fabricarea altor mijloace de transport	9	0,1				9				
31	Fabricarea de mobila	63	0,5	11			52				
32	Alte activitati industriale n.c.a.	23	0,2	12			11				
33	Repararea, intretinerea si instalarea masinilor si echipamentelor	33	0,3	8		1	24				
35	Productia si furnizarea de energie electrica si termica, gaze, apa calda si aer conditionat	29	0,2				29				
36	Captarea, tratarea si distributia apei	1	0,0				1				
37	Colectarea si epurarea apelor uzate	2	0,02				2				
38	Colectarea, tratarea si eliminarea deseurilor; activitati de recuperare a materialelor reciclabile	45	0,38	2			43				
39	Activitati si servicii de decontaminare	4	0,03				4				
41	Constructii de cladiri	1368	11,50	116			1249	3			
42	Lucrari de geniu civil	89	0,75	7			80	2			
43	Lucrari speciale de constructii	791	6,65	257			534				

Tabel nr. 9
(continuare)

Numărul de înmatriculări la registrele comerțului,
pe domenii de activitate* și categorii de comercianți,
în luna Iunie 2008

Diviziune e CAEN	Domeniul de activitate	Total		din care:							
				PF+AF	societăți comerciale: 8472				RA	SC	APJ
		Număr	%		Număr	SNC	SCS	SRL			
				Număr		Număr	Număr	Număr	Număr	Număr	Număr
0	1	2	3	4	5	6	7	8	9	10	11
	Total ROMÂNIA	11898	100,0	3417	1	2	8408	61		7	2
51	Transporturi aeriene										
52	Depozitare si activitati auxiliare pentru transporturi	37	0,3	6			31				
53	Activitati de posta si de curier	40	0,3	23			17				
55	Hoteluri si alte facilitati de cazare	138	1,2	39			97	2			
56	Restaurante si alte activitati de servicii de alimentatie	314	2,6	40			273	1			
58	Activitati de editare	47	0,4	11			36				
59	Activitati de productie cinematografica, video si de programe de televiziune; inregistrari audio si activitati de editare muzicala	29	0,2	8			21				
60	Activitati de difuzare si transmitere de programe	4	0,0				4				
61	Telecomunicatii	42	0,4	2			40				
62	Activitati de servicii in tehnologia informatiei	273	2,3	161			112				
63	Activitati de servicii informatice	102	0,9	47			55				
64	Intermedieri financiare, cu exceptia activitatilor de asigurari si ale fondurilor de pensii	58	0,5				30	28			
65	Activitati de asigurari, reasigurari si ale fondurilor de pensii (cu exceptia celor din sistemul public de asigurari sociale)	5	0,0	3			1	1			
66	Activitati auxiliare pentru intermedieri financiare, activitati de asigurare si fonduri de pensii	136	1,1	28			106	2			
68	Tranzactii imobiliare	356	3,0	46			305	5			
69	Activitati juridice si de contabilitate	64	0,5	3			61				
70	Activitati ale directiilor (centralelor), birourilor administrative centralizate; activitati de management si de consultanta in management	454	3,8	126			326	2			
71	Activitati de arhitectura si inginerie; activitati de testari si analiza tehnica	344	2,9	130			214				
72	Cercetare-dezvoltare	11	0,1	6			5				
73	Publicitate si activitati de studiere a pietei	162	1,4	12			149	1			
74	Alte activitati profesionale, stiintifice si tehnice	225	1,9	122			103				
75	Activitati veterinare	17	0,1				17				
77	Activitati de inchiriere si leasing	56	0,5	4			52				
78	Activitati de servicii privind forta de munca	56	0,5	6			50				
79	Activitati ale agentilor turistice si a tur-operatorilor; alte servicii de rezervare si asistenta turistica	50	0,4	3			47				
80	Activitati de investigatii si protectie	34	0,3	4			28	2			
81	Activitati de peisagistica si servicii pentru cladiri	116	1,0	17			99				
82	Activitati de secretariat, servicii suport si alte activitati de servicii prestate in principal intreprinderilor	275	2,3	204			71				
84	Administratie publica si aparare; asigurari sociale din sistemul public	1	0,0	1							
85	Invatamant	224	1,9	178			46				
86	Activitati referitoare la sanatatea umana	85	0,7	3			82				
87	Servicii combinate de ingrijire medicala si asistenta sociala, cu cazare	4	0,0	1			3				
88	Activitati de asistenta sociala, fara cazare	7	0,1	2			5				
90	Activitati de creatie si interpretare artistica	67	0,6	41			26				
91	Activitati ale bibliotecilor, arhivelor, muzeelor si alte activitati culturale	6	0,1	1			5				
92	Activitati de jocuri de noroc si pariuri	33	0,3	2			30	1			
93	Activitati spotive, recreative si distractive	69	0,6	14			52	3			

**Numărul societăților comerciale înmatriculate
și valoarea capitalului social subscris, pe județe,
în luna Iunie 2008**

Județul	Total societăți comerciale înmatriculate		Valoarea capitalului social subscris		Valoarea medie a capitalului social subscris pe societate
	Nr.	%	mil. Lei	%	mil. Lei
0	1	2	3	4	5
Total ROMÂNIA	8472	100,0	488922,9	100,0	58,0
ALBA	127	1,5	63,8	0,0	0,5
ARAD	209	2,5	8366,9	1,7	40,6
ARGES	234	2,8	122,5	0,0	0,5
BACAU	153	1,8	1043,9	0,2	6,8
BIHOR	235	2,8	2321,2	0,5	9,9
BISTRITA-NASAUD	116	1,4	192,8	0,0	1,7
BOTOSANI	82	1,0	32,1	***	0,4
BRASOV	304	3,6	1262,6	0,3	4,2
BRAILA	104	1,2	147,7	0,0	1,4
BUZAU	160	1,9	21163,5	4,3	132,3
CARAS-SEVERIN	75	0,9	300,5	0,1	4,0
CALARASI	80	0,9	2716,9	0,6	34,0
CLUJ	430	5,1	3095,5	0,6	7,2
CONSTANTA	371	4,4	5610,3	1,1	15,3
COVASNA	52	0,6	15,2	***	0,3
DAMBOVITA	136	1,6	94,7	0,0	0,7
DOLJ	206	2,4	2451,7	0,5	12,0
GALATI	214	2,5	192,0	0,0	0,9
GIURGIU	82	1,0	418,3	0,1	5,1
GORJ	70	0,8	41,6	***	0,6
HARGHITA	85	1,0	146,3	0,0	1,7
HUNEDOARA	149	1,8	809,3	0,2	5,4
IALOMITA	71	0,8	38,8	***	0,6
IASI	345	4,1	238,2	0,0	0,7
MARAMURES	181	2,1	196,6	0,0	1,1
MEHEDINTI	59	0,7	23,6	***	0,4
MURES	184	2,2	680,0	0,1	3,7
NEAMT	146	1,7	1274,8	0,3	8,9
OLT	116	1,4	72,0	0,0	0,6
PRAHOVA	300	3,5	297,8	0,1	1,0
SALAJ	89	1,1	297,1	0,1	3,3
SATU MARE	102	1,2	72,7	0,0	0,7
SIBIU	190	2,2	38605,5	7,9	204,3
SUCEAVA	129	1,5	182,0	0,0	1,4
TELEORMAN	72	0,8	18,4	***	0,3
TIMIS	347	4,1	10061,4	2,1	29,0
TULCEA	92	1,1	444,7	0,1	4,8
VASLUI	64	0,8	16,8	***	0,3
VALCEA	86	1,0	304,0	0,1	3,6
VRANCEA	94	1,1	65,5	0,0	0,7
MUN. BUCURESTI	1793	21,2	352911,8	72,2	198,7
ILFOV	338	4,0	32512,1	6,6	96,8

**Numărul societăților comerciale înmatriculate
și valoarea capitalului social subscris, pe forme juridice,
în luna Iunie 2008**

Forma juridică	Total societăți comerciale înmatriculate		Valoarea capitalului social subscris		Valoarea medie a capitalului social subscris pe societate
	Nr.	%	mil. Lei	%	mil. Lei
0	1	2	3	4	5
Total ROMÂNIA	8472	100,0	488922,9	100,0	58,0
SNC	1	0,0	0,20	***	0,2
SCS	2	0,0	2,50	***	1,3
SA	61	0,7	38364,84	7,8	1475,6
SRL	8408	99,2	450555,38	92,2	53,7
SCA					

Notă: La calculul mediei au fost excluse sucursalele datorită faptului că acestea, conform Legii nr. 31/1990, nu au personalitate juridică

*** Sub 0,01%

Grafic nr. 5

