



MINISTERUL JUSTIȚIEI

OFICIUL NAȚIONAL AL REGISTRULUI COMERȚULUI

București, Bd. Unirii nr. 74, Bl. J3b, tronson II+III, sector 3; Telefon: +40 21 316.08.04, 316.08.10; Fax: +40 21 316.08.03; Cod poștal: 030837
Website: www.onrc.ro; E-mail: onrc@onrc.ro; Cod identificare Fiscală: 14942091

Operațiuni în Registrul Central al Comerțului

SINTEZA STATISTICĂ

**A DATELOR DIN REGISTRUL CENTRAL AL COMERȚULUI
- la 31 Martie 2008 - date provizorii -**

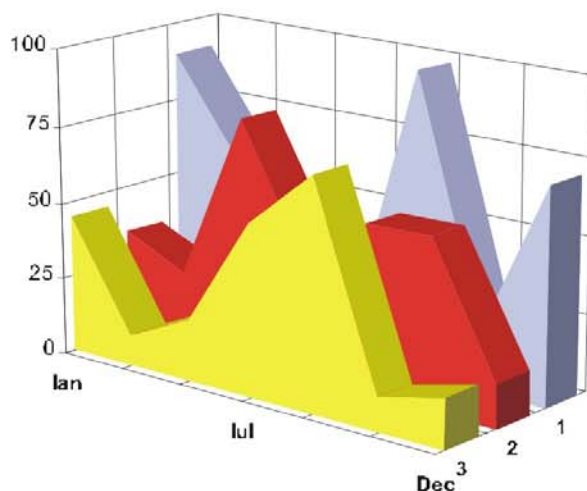

MINISTERUL JUSTIȚIEI
OFICIUL NAȚIONAL AL REGISTRULUI COMERȚULUI

- Operațiunile de înmatriculare a comercianților, de mențiuni și radieri se efectuează în temeiul Legii nr.26/1990, republicată, Legii nr 31/1990, republicată și a Normelor metodologice nr.P/608/1998.
- Prezenta lucrare reflectă evoluția operațiunilor la Oficiul Registrului Comerțului de pe lângă Tribunalul București și la Oficiile Registrului Comerțului de pe lângă tribunalele județene.
- Informațiile din Registrul Central al Comerțului se referă la operațiunile pentru care legea prevede obligația de a fi înregistrate în registrele comerțului tinute de cele 42 de oficii ale registrului comerțului de pe lângă tribunale.

• **Reproducerea** conținutului acestei publicații, integrală sau parțială, în forma originală sau modificată, precum și stocarea într-un sistem de regăsire sau transmiterea sub orice formă și prin orice mijloace sunt interzise fără autorizarea scrisă a Ministerului Justiției – Oficiul Național al Registrului Comerțului.

• **Utilizarea** conținutului acestei publicații, cu titlu explicativ sau justificativ, în articole, studii, cărți este autorizată cu indicarea clară și precisă a sursei.

CUPRINS

| | Pag |
|---|--------------|
| 1 | 1 |
| 2.1 | 3 |
| Tabel nr.1 – Operațiuni efectuate pe categorii de inregistrari, în registrele comerțului, în perioada Decembrie 1990 – Martie 2008, pe total țară și județe, ponderi ale județelor în totalul pe țară | 3 |
| Tabel nr. 2 – Operațiuni efectuate pe categorii de inregistrari, în registrele comerțului, în perioada Decembrie 1990 – Martie 2008, pe total țară și județe, ponderi ale categoriilor de operațiuni în totalul fiecărui județ | 4 |
| Tabel nr. 3 – Numărul și structura pe ani a înmatriculărilor în registrele comerțului, în perioada Decembrie 1990 – Martie 2008 | 5 |
| Grafic nr. 1 – Structura pe ani a inmatricularilor la Registrul Comerțului | |
| Tabel nr.4 – Numărul de înmatriculări în registrele comerțului, pe județe și surse de proveniență a capitalului, în perioada Decembrie 1990 – Martie 2008 | 6 |
| Tabel nr. 5 – Numărul de înmatriculări în registrele comerțului, pe județe și categorii de comercianți, în perioada Decembrie 1990 – Martie 2008 | 7 |
| 2.2 Date pentru luna Martie 2008 | 8 |
| Tabel nr. 6 – Operațiuni efectuate în registrele comerțului, pe județe și categorii de inregistrari, în luna Martie 2008 | 8 |
| Tabel nr. 7– Numărul de înmatriculări în registrele comerțului, pe județe și surse de proveniență a capitalului, în luna Martie 2008 | 9 |
| Tabel nr. 8 – Numărul de înmatriculări în registrele comerțului, pe județe și categorii de comercianți, în luna Martie 2008 | 10 |
| Tabel nr. 9 – Numărul de înmatriculări în registrele comerțului, pe domenii de activitate și categorii de comercianți, în luna Martie 2008 | 11-12 |
| Tabel nr.10– Numărul societăților comerciale înmatriculate și valoarea capitalului social subscris, pe județe, în luna Martie 2008 | 13 |
| Tabel nr. 11– Numărul societăților comerciale înmatriculate și valoarea capitalului social subscris, pe forme juridice, în luna Martie 2008 | 14 |
| Grafic nr. 5 – Valoarea medie a capitalului social subscris pe societate comercială în luna Martie 2008 | 14 |

Precizări

Oficiul Registrului Comerțului este constituit în temeiul Legii nr.26/1990, republicată cu modificările și completările ulterioare, funcționează ca instituție din Martie 1990 și este structurat pe două niveluri:

- nivel național reprezentat de Oficiul Național al Registrului Comerțului organizat în subordinea Ministerului Justiției.
- nivel local reprezentat de cele 42 de oficii ale registrului comerțului de pe lângă tribunale, organizate în subordinea Oficiului Național al Registrului Comerțului.

Categoriile de comercianți care au obligația înscrierii în Registrul Comerțului sunt reprezentate de:

- persoanele fizice și asociațiile familiale care exercită în mod obișnuit acte de comerț, societățile comerciale, societățile și companiile naționale, regiile autonome și organizațiile cooperatiste.
- filialele care se înscriu ca societăți comerciale cu personalitate juridică având regimul juridic de înființare, funcționare și înmatriculare al formei juridice de societate comercială în care s-au constituit.

• Termeni utilizați în grafice și tabele

- Număr societăți comerciale: funcție de tabel, reprezintă: numărul de societăți comerciale constituite în perioada de referință, numărul de societăți comerciale radiate din registrul comerțului.
- Valoarea capitalului social subscris:
 - total, exprimat în moneda națională: valoarea capitalului social obținută prin însumarea valorilor subscrise (în numerar și în natură) în moneda națională (lei);
- Regiuni de dezvoltare economică:

| | |
|--------------------------|--|
| <i>Nord-Est:</i> | Suceava, Botoșani, Neamț, Iași, Bacău, Vaslui. |
| <i>Sud-Est:</i> | Vrancea, Galați, Buzău, Brăila, Tulcea, Constanța. |
| <i>Sud-Muntenia:</i> | Argeș, Dâmbovița, Prahova, Teleorman, Giurgiu, Călărași, Ialomița. |
| <i>Sud-Vest Oltenia:</i> | Gorj, Vâlcea, Dolj, Mehedinți, Olt. |
| <i>Vest:</i> | Arad, Caraș-Severin, Hunedoara, Timiș. |
| <i>Nord-Vest:</i> | Bihor, Bistrița, Cluj, Satu Mare, Sălaj, Maramureș. |
| <i>Centru:</i> | Alba, Brașov, Covasna, Harghita, Mureș, Sibiu. |
| <i>București-Ilfov:</i> | București, Ilfov. |

• **Codul CAEN** – Clasificarea Activităților din Economia Națională a fost aprobată prin HG nr 656/1997, modificată prin Ordinul nr. 601/2002, și Ordinul nr. 337/2007, ale Președintelui Institutului Național de Statistică, este compatibilă cu clasificarea folosită pe plan internațional în raportările statistice și documentele oficiale. Activitățile sunt clasificate după principiul omogenității, pe secțiuni, diviziuni, grupe și clase.

Abrevieri utilizate

- PF – Persoană fizică autorizată
- AF – Asociație familială
- SNC – Societate în nume colectiv
- SCS – Societate în comandită simplă
- SA – Societate pe acțiuni
- SRL – Societate cu răspundere limitată
- RA – Regie autonomă
- OC – Organizație cooperatistă

Surse de informații

Sistemul informatic unitar al registrului comerțului este proiectat de Oficiul Național al Registrului Comerțului, în conformitate cu prevederile actelor normative în vigoare cu incidență în domeniu. Sursa de informații o constituie registrele comerțului, organizate în sistem computerizat, ținute de oficiile registrului comerțului de pe lângă tribunale.

Tabel nr. 1

**Operațiuni efectuate pe categorii, în registrele comerțului,
în perioada Decembrie 1990 - Martie 2008, pe total țară și județe,
- ponderi ale județelor în totalul pe țară -**

| Județul | Total operațiuni efectuate | | din care: | | | | | |
|----------------------|----------------------------|--------------|----------------|--------------|----------------|--------------|---------------|--------------|
| | | | Înmatriculări | | Mențiuni | | Radieri | |
| | Nr. | % | Nr. | % | Nr. | % | Nr. | % |
| 0 | 1 | 2 | 3 | 4 | 5 | 6 | 9 | 10 |
| Total ROMÂNIA | 9140460 | 100,0 | 1740944 | 100,0 | 6870972 | 100,0 | 528544 | 100,0 |
| ALBA | 122197 | 1,3 | 27461 | 1,6 | 89479 | 1,3 | 5257 | 1,0 |
| ARAD | 206926 | 2,3 | 42647 | 2,4 | 153532 | 2,2 | 10747 | 2,0 |
| ARGES | 220733 | 2,4 | 44800 | 2,6 | 166002 | 2,4 | 9931 | 1,9 |
| BACAU | 210100 | 2,3 | 43494 | 2,5 | 154464 | 2,2 | 12142 | 2,3 |
| BIHOR | 265686 | 2,9 | 53183 | 3,1 | 197330 | 2,9 | 15173 | 2,9 |
| BISTRITA-NASAUD | 110317 | 1,2 | 21233 | 1,2 | 82543 | 1,2 | 6541 | 1,2 |
| BOTOSANI | 84012 | 0,9 | 21408 | 1,2 | 56682 | 0,8 | 5922 | 1,1 |
| BRASOV | 304276 | 3,3 | 54493 | 3,1 | 237693 | 3,5 | 12090 | 2,3 |
| BRAILA | 120759 | 1,3 | 23855 | 1,4 | 92883 | 1,4 | 4021 | 0,8 |
| BUZAU | 165407 | 1,8 | 31819 | 1,8 | 122631 | 1,8 | 10957 | 2,1 |
| CARAS-SEVERIN | 113913 | 1,2 | 21453 | 1,2 | 84068 | 1,2 | 8392 | 1,6 |
| CALARASI | 76040 | 0,8 | 17387 | 1,0 | 53744 | 0,8 | 4909 | 0,9 |
| CLUJ | 406680 | 4,4 | 80880 | 4,6 | 311719 | 4,5 | 14081 | 2,7 |
| CONSTANTA | 400184 | 4,4 | 72730 | 4,2 | 301145 | 4,4 | 26309 | 5,0 |
| COVASNA | 81214 | 0,9 | 14827 | 0,9 | 61802 | 0,9 | 4585 | 0,9 |
| DAMBOVITA | 136325 | 1,5 | 32224 | 1,9 | 90417 | 1,3 | 13684 | 2,6 |
| DOLJ | 250650 | 2,7 | 45721 | 2,6 | 192010 | 2,8 | 12919 | 2,4 |
| GALATI | 247277 | 2,7 | 41267 | 2,4 | 191803 | 2,8 | 14207 | 2,7 |
| GIURGIU | 66789 | 0,7 | 14206 | 0,8 | 47446 | 0,7 | 5137 | 1,0 |
| GORJ | 131410 | 1,4 | 20675 | 1,2 | 104205 | 1,5 | 6530 | 1,2 |
| HARGHITA | 133369 | 1,5 | 26956 | 1,5 | 101539 | 1,5 | 4874 | 0,9 |
| HUNEDOARA | 178899 | 2,0 | 35407 | 2,0 | 130731 | 1,9 | 12761 | 2,4 |
| IALOMITA | 85321 | 0,9 | 16175 | 0,9 | 63122 | 0,9 | 6024 | 1,1 |
| IASI | 307033 | 3,4 | 54542 | 3,1 | 240026 | 3,5 | 12465 | 2,4 |
| MARAMURES | 188384 | 2,1 | 44376 | 2,5 | 132860 | 1,9 | 11148 | 2,1 |
| MEHEDINTI | 94597 | 1,0 | 19510 | 1,1 | 67022 | 1,0 | 8065 | 1,5 |
| MURES | 254940 | 2,8 | 43715 | 2,5 | 196697 | 2,9 | 14528 | 2,7 |
| NEAMT | 192545 | 2,1 | 38099 | 2,2 | 139874 | 2,0 | 14572 | 2,8 |
| OLT | 115220 | 1,3 | 24436 | 1,4 | 81447 | 1,2 | 9337 | 1,8 |
| PRAHOVA | 315470 | 3,5 | 57766 | 3,3 | 242135 | 3,5 | 15569 | 2,9 |
| SALAJ | 77734 | 0,9 | 17000 | 1,0 | 55697 | 0,8 | 5037 | 1,0 |
| SATU MARE | 146678 | 1,6 | 29585 | 1,7 | 106631 | 1,6 | 10462 | 2,0 |
| SIBIU | 198160 | 2,2 | 33817 | 1,9 | 155831 | 2,3 | 8512 | 1,6 |
| SUCEAVA | 231147 | 2,5 | 44189 | 2,5 | 169659 | 2,5 | 17299 | 3,3 |
| TELEORMAN | 101472 | 1,1 | 19495 | 1,1 | 77151 | 1,1 | 4826 | 0,9 |
| TIMIS | 327091 | 3,6 | 61421 | 3,5 | 248657 | 3,6 | 17013 | 3,2 |
| TULCEA | 93983 | 1,0 | 17881 | 1,0 | 70775 | 1,0 | 5327 | 1,0 |
| VASLUI | 104590 | 1,1 | 21939 | 1,3 | 73848 | 1,1 | 8803 | 1,7 |
| VALCEA | 140813 | 1,5 | 28480 | 1,6 | 103483 | 1,5 | 8850 | 1,7 |
| VRANCEA | 113629 | 1,2 | 21336 | 1,2 | 87543 | 1,3 | 4750 | 0,9 |
| MUN. BUCURESTI | 1886863 | 20,6 | 329708 | 18,9 | 1439023 | 20,9 | 118132 | 22,4 |
| ILFOV | 131627 | 1,4 | 29348 | 1,7 | 95623 | 1,4 | 6656 | 1,3 |

Tabel nr. 2

**Operațiuni efectuate pe categorii, în registrele comerțului,
în perioada Decembrie 1990 - Martie 2008, pe total țară și județe,
- ponderi ale categoriilor de operațiuni în totalul fiecărui județ -**

| Județul | Total operațiuni efectuate | | din care: | | | | | |
|----------------------|----------------------------|--------------|----------------|-------------|----------------|-------------|---------------|------------|
| | | | Înmatriculări | | Mențiuni | | Radieri | |
| | Nr. | % | Nr. | % | Nr. | % | Nr. | % |
| 0 | 1 | 2 | 3 | 4 | 5 | 6 | 9 | 10 |
| Total ROMÂNIA | 9140460 | 100,0 | 1740944 | 19,0 | 6870972 | 75,2 | 528544 | 5,8 |
| ALBA | 122197 | 100,0 | 27461 | 22,5 | 89479 | 73,2 | 5257 | 4,3 |
| ARAD | 206926 | 100,0 | 42647 | 20,6 | 153532 | 74,2 | 10747 | 5,2 |
| ARGES | 220733 | 100,0 | 44800 | 20,3 | 166002 | 75,2 | 9931 | 4,5 |
| BACAU | 210100 | 100,0 | 43494 | 20,7 | 154464 | 73,5 | 12142 | 5,8 |
| BIHOR | 265686 | 100,0 | 53183 | 20,0 | 197330 | 74,3 | 15173 | 5,7 |
| BISTRITA-NASAUD | 110317 | 100,0 | 21233 | 19,2 | 82543 | 74,8 | 6541 | 5,9 |
| BOTOSANI | 84012 | 100,0 | 21408 | 25,5 | 56682 | 67,5 | 5922 | 7,0 |
| BRASOV | 304276 | 100,0 | 54493 | 17,9 | 237693 | 78,1 | 12090 | 4,0 |
| BRAILA | 120759 | 100,0 | 23855 | 19,8 | 92883 | 76,9 | 4021 | 3,3 |
| BUZAU | 165407 | 100,0 | 31819 | 19,2 | 122631 | 74,1 | 10957 | 6,6 |
| CARAS-SEVERIN | 113913 | 100,0 | 21453 | 18,8 | 84068 | 73,8 | 8392 | 7,4 |
| CALARASI | 76040 | 100,0 | 17387 | 22,9 | 53744 | 70,7 | 4909 | 6,5 |
| CLUJ | 406680 | 100,0 | 80880 | 19,9 | 311719 | 76,6 | 14081 | 3,5 |
| CONSTANTA | 400184 | 100,0 | 72730 | 18,2 | 301145 | 75,3 | 26309 | 6,6 |
| COVASNA | 81214 | 100,0 | 14827 | 18,3 | 61802 | 76,1 | 4585 | 5,6 |
| DAMBOVITA | 136325 | 100,0 | 32224 | 23,6 | 90417 | 66,3 | 13684 | 10,0 |
| DOLJ | 250650 | 100,0 | 45721 | 18,2 | 192010 | 76,6 | 12919 | 5,2 |
| GALATI | 247277 | 100,0 | 41267 | 16,7 | 191803 | 77,6 | 14207 | 5,7 |
| GIURGIU | 66789 | 100,0 | 14206 | 21,3 | 47446 | 71,0 | 5137 | 7,7 |
| GORJ | 131410 | 100,0 | 20675 | 15,7 | 104205 | 79,3 | 6530 | 5,0 |
| HARGHITA | 133369 | 100,0 | 26956 | 20,2 | 101539 | 76,1 | 4874 | 3,7 |
| HUNEDOARA | 178899 | 100,0 | 35407 | 19,8 | 130731 | 73,1 | 12761 | 7,1 |
| IALOMITA | 85321 | 100,0 | 16175 | 19,0 | 63122 | 74,0 | 6024 | 7,1 |
| IASI | 307033 | 100,0 | 54542 | 17,8 | 240026 | 78,2 | 12465 | 4,1 |
| MARAMURES | 188384 | 100,0 | 44376 | 23,6 | 132860 | 70,5 | 11148 | 5,9 |
| MEHEDINTI | 94597 | 100,0 | 19510 | 20,6 | 67022 | 70,9 | 8065 | 8,5 |
| MURES | 254940 | 100,0 | 43715 | 17,1 | 196697 | 77,2 | 14528 | 5,7 |
| NEAMT | 192545 | 100,0 | 38099 | 19,8 | 139874 | 72,6 | 14572 | 7,6 |
| OLT | 115220 | 100,0 | 24436 | 21,2 | 81447 | 70,7 | 9337 | 8,1 |
| PRAHOVA | 315470 | 100,0 | 57766 | 18,3 | 242135 | 76,8 | 15569 | 4,9 |
| SALAJ | 77734 | 100,0 | 17000 | 21,9 | 55697 | 71,7 | 5037 | 6,5 |
| SATU MARE | 146678 | 100,0 | 29585 | 20,2 | 106631 | 72,7 | 10462 | 7,1 |
| SIBIU | 198160 | 100,0 | 33817 | 17,1 | 155831 | 78,6 | 8512 | 4,3 |
| SUCEAVA | 231147 | 100,0 | 44189 | 19,1 | 169659 | 73,4 | 17299 | 7,5 |
| TELEORMAN | 101472 | 100,0 | 19495 | 19,2 | 77151 | 76,0 | 4826 | 4,8 |
| TIMIS | 327091 | 100,0 | 61421 | 18,8 | 248657 | 76,0 | 17013 | 5,2 |
| TULCEA | 93983 | 100,0 | 17881 | 19,0 | 70775 | 75,3 | 5327 | 5,7 |
| VASLUI | 104590 | 100,0 | 21939 | 21,0 | 73848 | 70,6 | 8803 | 8,4 |
| VALCEA | 140813 | 100,0 | 28480 | 20,2 | 103483 | 73,5 | 8850 | 6,3 |
| VRANCEA | 113629 | 100,0 | 21336 | 18,8 | 87543 | 77,0 | 4750 | 4,2 |
| MUN. BUCURESTI | 1886863 | 100,0 | 329708 | 17,5 | 1439023 | 76,3 | 118132 | 6,3 |
| ILFOV | 131627 | 100,0 | 29348 | 22,3 | 95623 | 72,6 | 6656 | 5,1 |

Tabel nr.3

**Numărul și structura pe ani a înmatriculărilor la registrele comerțului,
în perioada Decembrie 1990 - Martie 2008**

| Perioada (anul, luna) | Număr înmatriculări Nr. | Structura | |
|---|----------------------------|---------------|-------------|
| | | % | |
| 0 | 1 | 2 | 3 |
| Total la 31 Martie 2008, din care: | 1740944 | 100,00 | |
| Anul 1990 | 81 | 0,00 | |
| Anul 1991 | 95840 | 5,51 | |
| Anul 1992 | 137456 | 7,90 | |
| Anul 1993 | 117078 | 6,72 | |
| Anul 1994 | 137445 | 7,89 | |
| Anul 1995 | 65479 | 3,76 | |
| Anul 1996 | 62089 | 3,57 | |
| Anul 1997 | 55663 | 3,20 | |
| Anul 1998 | 63878 | 3,67 | |
| Anul 1999 | 57197 | 3,29 | |
| Anul 2000 | 57291 | 3,29 | |
| Anul 2001 | 61265 | 3,52 | |
| Anul 2002 | 84780 | 4,87 | |
| Anul 2003 | 123582 | 7,10 | |
| Anul 2004 | 144284 | 8,29 | |
| Anul 2005 | 157375 | 9,04 | |
| Anul 2006 | 135211 | 7,77 | |
| Anul 2007 | 144641 | 8,31 | |
| Anul 2008, din care: | 40309 | 2,32 | 45,5 |
| - ianuarie | 9831 | | 24,4 |
| - februarie | 15231 | | 10,5 |
| - martie | 15247 | | 10,5 |

Notă: Coloana 2 reprezintă structura anuală a înmatriculărilor; coloana 3 reprezintă structura pe luni în anul curent.

Grafic nr. 1

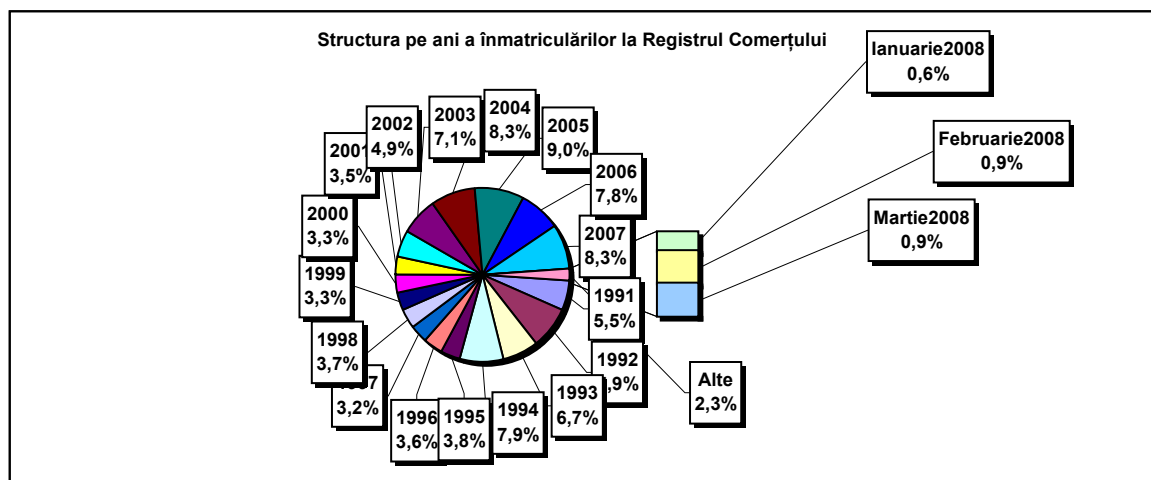

Tabel nr. 4

**Numărul înmatriculărilor la registrele comerțului, pe județe și
surse de proveniență a capitalului,
în perioada Decembrie 1990 - Martie 2008**

| Județul | Total | | din care: | | | | | | Ierarhia în funcție de: * |
|----------------------|----------------|--------------|----------------|-------------------------|-------------|---------------------------|-------------------------|-------------------------------|---------------------------------|
| | | | Capital privat | | | Capital majoritar de stat | | Capital mixt (stat+privat) | |
| | | | din care: | | | din care: | | | |
| | | | PF+AF | Societăți comerciale | OC | RA | Societăți comerciale | Societăți comerciale | |
| Nr. | % | Nr. | Nr. | Nr. | Nr. | Nr. | Nr. | | |
| 0 | 1 | 2 | 3 | 4 | 5 | 6 | 7 | 8 | 9 |
| Total ROMÂNIA | 1740944 | 100,0 | 451336 | 1271883 | 5397 | 1351 | 2375 | 8602 | X |
| ALBA | 27461 | 1,6 | 9515 | 17550 | 141 | 38 | 47 | 170 | 25 |
| ARAD | 42648 | 2,4 | 16125 | 25963 | 157 | 27 | 41 | 335 | 15 |
| ARGES | 44800 | 2,6 | 14342 | 30080 | 168 | 29 | 29 | 152 | 10 |
| BACAU | 43494 | 2,5 | 14383 | 28650 | 158 | 35 | 42 | 226 | 14 |
| BIHOR | 53183 | 3,1 | 12881 | 39748 | 146 | 38 | 62 | 308 | 8 |
| BISTRITA-NASAUD | 21233 | 1,2 | 7446 | 13532 | 98 | 19 | 29 | 109 | 33 |
| BOTOSANI | 21408 | 1,2 | 9952 | 11021 | 122 | 21 | 173 | 119 | 31 |
| BRASOV | 54493 | 3,1 | 11585 | 42489 | 114 | 47 | 87 | 171 | 7 |
| BRAILA | 23855 | 1,4 | 6132 | 17387 | 96 | 28 | 45 | 167 | 28 |
| BUZAU | 31819 | 1,8 | 9372 | 22104 | 142 | 28 | 42 | 131 | 21 |
| CARAS-SEVERIN | 21453 | 1,2 | 7415 | 13699 | 102 | 35 | 65 | 137 | 30 |
| CALARASI | 17387 | 1,0 | 5109 | 12002 | 86 | 18 | 77 | 95 | 38 |
| CLUJ | 80880 | 4,6 | 20768 | 59607 | 150 | 52 | 41 | 262 | 2 |
| CONSTANTA | 72730 | 4,2 | 14155 | 57727 | 203 | 51 | 51 | 543 | 3 |
| COVASNA | 14827 | 0,9 | 5163 | 9431 | 68 | 24 | 32 | 109 | 41 |
| DAMBOVITA | 32224 | 1,9 | 14445 | 17388 | 134 | 29 | 75 | 153 | 20 |
| DOLJ | 45721 | 2,6 | 9475 | 35783 | 162 | 40 | 58 | 203 | 9 |
| GALATI | 41267 | 2,4 | 8610 | 32298 | 135 | 30 | 51 | 143 | 16 |
| GIURGIU | 14206 | 0,8 | 3408 | 10477 | 80 | 22 | 109 | 110 | 42 |
| GORJ | 20675 | 1,2 | 4978 | 15280 | 184 | 50 | 83 | 100 | 34 |
| HARGHITA | 26956 | 1,5 | 11053 | 15522 | 86 | 23 | 43 | 229 | 26 |
| HUNEDOARA | 35407 | 2,0 | 9235 | 25677 | 81 | 40 | 92 | 282 | 18 |
| IALOMITA | 16175 | 0,9 | 6157 | 9792 | 74 | 15 | 46 | 91 | 40 |
| IASI | 54542 | 3,1 | 15188 | 38742 | 164 | 34 | 70 | 344 | 6 |
| MARAMURES | 44376 | 2,5 | 17650 | 26403 | 124 | 37 | 39 | 123 | 11 |
| MEHEDINTI | 19510 | 1,1 | 6306 | 12978 | 82 | 19 | 27 | 98 | 35 |
| MURES | 43715 | 2,5 | 16106 | 27221 | 156 | 30 | 34 | 168 | 13 |
| NEAMT | 38099 | 2,2 | 14094 | 23620 | 161 | 29 | 30 | 165 | 17 |
| OLT | 24436 | 1,4 | 9536 | 14526 | 161 | 26 | 64 | 123 | 27 |
| PRAHOVA | 57766 | 3,3 | 17846 | 39350 | 177 | 50 | 72 | 271 | 5 |
| SALAJ | 17000 | 1,0 | 6636 | 10147 | 107 | 19 | 28 | 63 | 39 |
| SATU MARE | 29585 | 1,7 | 9800 | 19502 | 88 | 19 | 42 | 134 | 22 |
| SIBIU | 33817 | 1,9 | 8422 | 24976 | 119 | 34 | 108 | 158 | 19 |
| SUCEAVA | 44189 | 2,5 | 20956 | 22717 | 202 | 30 | 64 | 220 | 12 |
| TELEORMAN | 19495 | 1,1 | 6745 | 12350 | 152 | 21 | 45 | 182 | 36 |
| TIMIS | 61421 | 3,5 | 10012 | 50814 | 140 | 38 | 69 | 348 | 4 |
| TULCEA | 17881 | 1,0 | 6347 | 11196 | 66 | 18 | 42 | 212 | 37 |
| VASLUI | 21939 | 1,3 | 10479 | 11159 | 109 | 16 | 41 | 135 | 29 |
| VALCEA | 28480 | 1,6 | 11125 | 16997 | 168 | 40 | 37 | 113 | 24 |
| VRANCEA | 21336 | 1,2 | 6439 | 14636 | 104 | 16 | 27 | 114 | 32 |
| MUN. BUCURESTI | 329707 | 18,9 | 22305 | 305927 | 138 | 115 | 103 | 1119 | 1 |
| ILFOV | 29348 | 1,7 | 3640 | 25415 | 92 | 21 | 13 | 167 | 23 |

Tabel nr. 5

**Numărul de înmatriculări la registrele comerțului,
pe județe și categorii de comercianți,
în perioada Decembrie 1990 - Martie 2008**

| Județul | Total | | din care: | | | | | RA | OC |
|----------------------|----------------|--------------|---------------|-------------------------------|-------------|----------------|--------------|-------------|-------------|
| | | | PF+AF | societăți comerciale: 1282860 | | | | | |
| | | | | SNC | SCS | SRL | SA | | |
| | | | | Nr. | Nr. | Nr. | Nr. | | |
| 0 | 1 | 2 | 3 | 4 | 5 | 6 | 7 | 8 | 9 |
| Total ROMÂNIA | 1740944 | 100,0 | 451336 | 32665 | 1581 | 1215818 | 32790 | 1351 | 5397 |
| ALBA | 27461 | 1,6 | 9515 | 890 | 11 | 16303 | 563 | 38 | 141 |
| ARAD | 42647 | 2,4 | 16125 | 53 | 12 | 25591 | 681 | 27 | 157 |
| ARGES | 44800 | 2,6 | 14342 | 107 | 15 | 29310 | 829 | 29 | 168 |
| BACAU | 43494 | 2,5 | 14383 | 1299 | 4 | 26880 | 734 | 35 | 158 |
| BIHOR | 53183 | 3,1 | 12881 | 126 | 47 | 39037 | 908 | 38 | 146 |
| BISTRITA-NASAUD | 21233 | 1,2 | 7446 | 146 | 21 | 13085 | 418 | 19 | 98 |
| BOTOSANI | 21408 | 1,2 | 9952 | 468 | 1 | 10389 | 455 | 21 | 122 |
| BRASOV | 54493 | 3,1 | 11585 | 239 | 20 | 41623 | 865 | 47 | 114 |
| BRAILA | 23855 | 1,4 | 6132 | 376 | 12 | 16689 | 522 | 28 | 96 |
| BUZAU | 31819 | 1,8 | 9372 | 3747 | 46 | 17905 | 579 | 28 | 142 |
| CARAS-SEVERIN | 21453 | 1,2 | 7415 | 117 | 9 | 13305 | 470 | 35 | 102 |
| CALARASI | 17387 | 1,0 | 5109 | 609 | 3 | 11206 | 356 | 18 | 86 |
| CLUJ | 80880 | 4,6 | 20768 | 2112 | 18 | 56475 | 1305 | 52 | 150 |
| CONSTANTA | 72730 | 4,2 | 14155 | 311 | 23 | 56498 | 1489 | 51 | 203 |
| COVASNA | 14827 | 0,9 | 5163 | 148 | 4 | 9121 | 299 | 24 | 68 |
| DAMBOVITA | 32224 | 1,9 | 14445 | 60 | 8 | 17056 | 492 | 29 | 134 |
| DOLJ | 45721 | 2,6 | 9475 | 1560 | 8 | 33587 | 889 | 40 | 162 |
| GALATI | 41267 | 2,4 | 8610 | 1574 | 6 | 30068 | 844 | 30 | 135 |
| GIURGIU | 14206 | 0,8 | 3408 | 35 | 8 | 10329 | 324 | 22 | 80 |
| GORJ | 20675 | 1,2 | 4978 | 29 | 1 | 14943 | 490 | 50 | 184 |
| HARGHITA | 26956 | 1,5 | 11053 | 62 | 7 | 15235 | 490 | 23 | 86 |
| HUNEDOARA | 35407 | 2,0 | 9235 | 1166 | 98 | 24112 | 675 | 40 | 81 |
| IALOMITA | 16175 | 0,9 | 6157 | 266 | 11 | 9304 | 348 | 15 | 74 |
| IASI | 54542 | 3,1 | 15188 | 507 | 111 | 37523 | 1013 | 34 | 164 |
| MARAMURES | 44376 | 2,5 | 17650 | 1927 | 23 | 24019 | 595 | 37 | 124 |
| MEHEDINTI | 19510 | 1,1 | 6306 | 427 | 3 | 12341 | 332 | 19 | 82 |
| MURES | 43715 | 2,5 | 16106 | 37 | 34 | 26680 | 672 | 30 | 156 |
| NEAMT | 38099 | 2,2 | 14094 | 3293 | 30 | 19818 | 674 | 29 | 161 |
| OLT | 24436 | 1,4 | 9536 | 1611 | 1 | 12608 | 493 | 26 | 161 |
| PRAHOVA | 57766 | 3,3 | 17846 | 3122 | 14 | 35649 | 908 | 50 | 177 |
| SALAJ | 17000 | 1,0 | 6636 | 600 | 4 | 9342 | 292 | 19 | 107 |
| SATU MARE | 29585 | 1,7 | 9800 | 283 | 6 | 18911 | 478 | 19 | 88 |
| SIBIU | 33817 | 1,9 | 8422 | 777 | 49 | 23751 | 665 | 34 | 119 |
| SUCEAVA | 44189 | 2,5 | 20956 | 438 | 8 | 21965 | 590 | 30 | 202 |
| TELEORMAN | 19495 | 1,1 | 6745 | 272 | 399 | 11486 | 420 | 21 | 152 |
| TIMIS | 61421 | 3,5 | 10012 | 612 | 29 | 49327 | 1263 | 38 | 140 |
| TULCEA | 17881 | 1,0 | 6347 | 1363 | 114 | 9493 | 480 | 18 | 66 |
| VASLUI | 21939 | 1,3 | 10479 | 90 | 12 | 10819 | 414 | 16 | 109 |
| VALCEA | 28480 | 1,6 | 11125 | 364 | 6 | 16288 | 489 | 40 | 168 |
| VRANCEA | 21336 | 1,2 | 6439 | 356 | 10 | 13961 | 450 | 16 | 104 |
| MUN. BUCURESTI | 329708 | 18,9 | 22305 | 1037 | 304 | 298887 | 6921 | 115 | 138 |
| ILFOV | 29348 | 1,7 | 3640 | 49 | 31 | 24899 | 616 | 21 | 92 |

Tabel nr. 6

**Operațiuni efectuate în registrele comerțului,
pe județe și categorii,
în luna Martie 2008**

| Județul | Total operațiuni efectuate | | din care: | | | | | |
|----------------------|----------------------------|--------------|---------------|--------------|---------------|--------------|-------------|-------------|
| | | | Înmatriculări | | Mențiuni | | Radieri | |
| | Nr. | % | Nr. | % | Nr. | % | Nr. | % |
| 0 | 1 | 2 | 3 | 4 | 5 | 6 | 9 | 10 |
| Total ROMÂNIA | 132183 | 100,0 | 15247 | 11,53 | 113082 | 85,55 | 3854 | 2,92 |
| ALBA | 1914 | 100,0 | 288 | 15,0 | 1543 | 80,6 | 83 | 4,3 |
| ARAD | 1596 | 100,0 | 342 | 21,4 | 1190 | 74,6 | 64 | 4,0 |
| ARGES | 3392 | 100,0 | 383 | 11,3 | 2873 | 84,7 | 136 | 4,0 |
| BACAU | 2716 | 100,0 | 400 | 14,7 | 2246 | 82,7 | 70 | 2,6 |
| BIHOR | 3889 | 100,0 | 546 | 14,0 | 3231 | 83,1 | 112 | 2,9 |
| BISTRITA-NASAUD | 1865 | 100,0 | 179 | 9,6 | 1641 | 88,0 | 45 | 2,4 |
| BOTOSANI | 1377 | 100,0 | 219 | 15,9 | 1099 | 79,8 | 59 | 4,3 |
| BRASOV | 9577 | 100,0 | 499 | 5,2 | 8990 | 93,9 | 88 | 0,9 |
| BRAILA | 1037 | 100,0 | 204 | 19,7 | 751 | 72,4 | 82 | 7,9 |
| BUZAU | 2188 | 100,0 | 250 | 11,4 | 1793 | 81,9 | 145 | 6,6 |
| CARAS-SEVERIN | 1067 | 100,0 | 146 | 13,7 | 905 | 84,8 | 16 | 1,5 |
| CALARASI | 2866 | 100,0 | 192 | 6,7 | 2661 | 92,8 | 13 | 0,5 |
| CLUJ | 5718 | 100,0 | 794 | 13,9 | 4783 | 83,6 | 141 | 2,5 |
| CONSTANTA | 4142 | 100,0 | 617 | 14,9 | 3448 | 83,2 | 77 | 1,9 |
| COVASNA | 869 | 100,0 | 115 | 13,2 | 731 | 84,1 | 23 | 2,6 |
| DAMBOVITA | 1706 | 100,0 | 233 | 13,7 | 1419 | 83,2 | 54 | 3,2 |
| DOLJ | 2647 | 100,0 | 388 | 14,7 | 2087 | 78,8 | 172 | 6,5 |
| GALATI | 3301 | 100,0 | 376 | 11,4 | 2869 | 86,9 | 56 | 1,7 |
| GIURGIU | 3840 | 100,0 | 129 | 3,4 | 3703 | 96,4 | 8 | 0,2 |
| GORJ | 816 | 100,0 | 185 | 22,7 | 588 | 72,1 | 43 | 5,3 |
| HARGHITA | 1511 | 100,0 | 324 | 21,4 | 1140 | 75,4 | 47 | 3,1 |
| HUNEDOARA | 2325 | 100,0 | 254 | 10,9 | 1865 | 80,2 | 206 | 8,9 |
| IALOMITA | 1432 | 100,0 | 128 | 8,9 | 1264 | 88,3 | 40 | 2,8 |
| IASI | 4674 | 100,0 | 600 | 12,8 | 3898 | 83,4 | 176 | 3,8 |
| MARAMURES | 3183 | 100,0 | 331 | 10,4 | 2749 | 86,4 | 103 | 3,2 |
| MEHEDINTI | 647 | 100,0 | 161 | 24,9 | 448 | 69,2 | 38 | 5,9 |
| MURES | 1907 | 100,0 | 367 | 19,2 | 1391 | 72,9 | 149 | 7,8 |
| NEAMT | 2574 | 100,0 | 313 | 12,2 | 2205 | 85,7 | 56 | 2,2 |
| OLT | 1049 | 100,0 | 203 | 19,4 | 776 | 74,0 | 70 | 6,7 |
| PRAHOVA | 5136 | 100,0 | 553 | 10,8 | 4411 | 85,9 | 172 | 3,3 |
| SALAJ | 1073 | 100,0 | 174 | 16,2 | 837 | 78,0 | 62 | 5,8 |
| SATU MARE | 2601 | 100,0 | 336 | 12,9 | 2226 | 85,6 | 39 | 1,5 |
| SIBIU | 4096 | 100,0 | 316 | 7,7 | 3652 | 89,2 | 128 | 3,1 |
| SUCEAVA | 2333 | 100,0 | 322 | 13,8 | 1917 | 82,2 | 94 | 4,0 |
| TELEORMAN | 1814 | 100,0 | 152 | 8,4 | 1624 | 89,5 | 38 | 2,1 |
| TIMIS | 3651 | 100,0 | 624 | 17,1 | 2913 | 79,8 | 114 | 3,1 |
| TULCEA | 851 | 100,0 | 126 | 14,8 | 686 | 80,6 | 39 | 4,6 |
| VASLUI | 828 | 100,0 | 168 | 20,3 | 445 | 53,7 | 215 | 26,0 |
| VALCEA | 2048 | 100,0 | 216 | 10,5 | 1737 | 84,8 | 95 | 4,6 |
| VRANCEA | 1636 | 100,0 | 149 | 9,1 | 1426 | 87,2 | 61 | 3,7 |
| MUN. BUCURESTI | 26811 | 100,0 | 2470 | 9,2 | 23967 | 89,4 | 374 | 1,4 |
| ILFOV | 3480 | 100,0 | 475 | 13,6 | 2954 | 84,9 | 51 | 1,5 |

**Numărul de înmatriculări la registrele comerțului,
pe județe și surse de proveniență a capitalului,
în luna Martie 2008**

| Județul | Total | | din care: | | | | | Ierarhia în funcție de: * | |
|----------------------|--------------|--------------|----------------|----------------------|-----|---------------------------|----------------------|------------------------------|----------------------------|
| | | | Capital privat | | | Capital majoritar de stat | | | Capital mixt (stat+privat) |
| | | | din care: | | | din care: | | | Societăți comerciale |
| | | | PF+AF | Societăți comerciale | OC | RA | Societăți comerciale | | Societăți comerciale |
| Nr. | % | Nr. | Nr. | Nr. | Nr. | Nr. | | | |
| 0 | 1 | 2 | 3 | 4 | 5 | 6 | 7 | 8 | 9 |
| Total ROMÂNIA | 15247 | 100,0 | 4921 | 10321 | | 1 | 1 | 3 | X |
| ALBA | 288 | 1,9 | 115 | 173 | | | | | 22 |
| ARAD | 342 | 2,2 | 136 | 206 | | | | | 15 |
| ARGES | 383 | 2,5 | 155 | 228 | | | | | 12 |
| BACAU | 400 | 2,6 | 163 | 237 | | | | | 10 |
| BIHOR | 546 | 3,6 | 241 | 305 | | | | | 7 |
| BISTRITA-NASAUD | 179 | 1,2 | 51 | 128 | | | | | 32 |
| BOTOSANI | 219 | 1,4 | 134 | 85 | | | | | 26 |
| BRASOV | 499 | 3,3 | 145 | 352 | | 1 | | 1 | 8 |
| BRAILA | 204 | 1,3 | 96 | 107 | | | | 1 | 28 |
| BUZAU | 250 | 1,6 | 87 | 163 | | | | | 24 |
| CARAS-SEVERIN | 146 | 1,0 | 52 | 94 | | | | | 38 |
| CALARASI | 192 | 1,3 | 66 | 126 | | | | | 30 |
| CLUJ | 794 | 5,2 | 286 | 507 | | | | | 2 |
| CONSTANTA | 617 | 4,0 | 185 | 432 | | | | 1 | 4 |
| COVASNA | 115 | 0,8 | 60 | 55 | | | | | 42 |
| DAMBOVITA | 233 | 1,5 | 63 | 170 | | | | | 25 |
| DOLJ | 388 | 2,5 | 135 | 253 | | | | | 11 |
| GALATI | 376 | 2,5 | 153 | 223 | | | | | 13 |
| GIURGIU | 129 | 0,8 | 26 | 103 | | | | | 39 |
| GORJ | 185 | 1,2 | 46 | 139 | | | | | 31 |
| HARGHITA | 324 | 2,1 | 187 | 137 | | | | | 18 |
| HUNEDOARA | 254 | 1,7 | 59 | 195 | | | | | 23 |
| IALOMITA | 128 | 0,8 | 43 | 85 | | | | | 40 |
| IASI | 600 | 3,9 | 219 | 381 | | | | | 5 |
| MARAMURES | 331 | 2,2 | 126 | 205 | | | | | 17 |
| MEHEDINTI | 161 | 1,1 | 54 | 107 | | | | | 35 |
| MURES | 367 | 2,4 | 153 | 214 | | | | | 14 |
| NEAMT | 313 | 2,1 | 128 | 185 | | | | | 21 |
| OLT | 203 | 1,3 | 65 | 138 | | | | | 29 |
| PRAHOVA | 553 | 3,6 | 187 | 366 | | | | | 6 |
| SALAJ | 174 | 1,1 | 82 | 92 | | | | | 33 |
| SATU MARE | 336 | 2,2 | 154 | 182 | | | | | 16 |
| SIBIU | 316 | 2,1 | 105 | 211 | | | | | 20 |
| SUCEAVA | 322 | 2,1 | 117 | 205 | | | | | 19 |
| TELEORMAN | 152 | 1,0 | 59 | 93 | | | | | 36 |
| TIMIS | 624 | 4,1 | 116 | 508 | | | | | 3 |
| TULCEA | 126 | 0,8 | 59 | 67 | | | | | 41 |
| VASLUI | 168 | 1,1 | 79 | 89 | | | | | 34 |
| VALCEA | 216 | 1,4 | 81 | 135 | | | | | 27 |
| VRANCEA | 149 | 1,0 | 48 | 101 | | | | | 37 |
| MUN. BUCURESTI | 2470 | 16,2 | 354 | 2115 | | | | 1 | 1 |
| ILFOV | 475 | 3,1 | 51 | 424 | | | | | 9 |

**Numărul de înmatriculări la registrele comerțului,
pe județe și categorii de comercianți,
în luna Martie 2008**

| Județul | Total | | din care: | | | | | | |
|----------------------|--------------|--------------|-------------|-----------------------------|----------|--------------|-----------|----------|-----|
| | | | PF+AF | societăți comerciale: 10325 | | | | RA | OC |
| | Nr. | % | | Nr. | SNC | SCS | SRL | | |
| | | | Nr. | | Nr. | Nr. | Nr. | Nr. | Nr. |
| 0 | 1 | 2 | 3 | 4 | 5 | 6 | 7 | 8 | 9 |
| Total ROMÂNIA | 15247 | 100,0 | 4921 | | 2 | 10239 | 84 | 1 | |
| ALBA | 288 | 1,9 | 115 | | | 169 | 4 | | |
| ARAD | 342 | 2,2 | 136 | | | 205 | 1 | | |
| ARGES | 383 | 2,5 | 155 | | | 227 | 1 | | |
| BACAU | 400 | 2,6 | 163 | | | 235 | 2 | | |
| BIHOR | 546 | 3,6 | 241 | | | 303 | 2 | | |
| BISTRITA-NASAUD | 179 | 1,2 | 51 | | | 127 | 1 | | |
| BOTOSANI | 219 | 1,4 | 134 | | | 84 | 1 | | |
| BRASOV | 499 | 3,3 | 145 | | | 348 | 5 | 1 | |
| BRAILA | 204 | 1,3 | 96 | | | 105 | 3 | | |
| BUZAU | 250 | 1,6 | 87 | | | 162 | 1 | | |
| CARAS-SEVERIN | 146 | 1,0 | 52 | | | 93 | 1 | | |
| CALARASI | 192 | 1,3 | 66 | | | 125 | 1 | | |
| CLUJ | 794 | 5,2 | 286 | | | 504 | 4 | | |
| CONSTANTA | 617 | 4,0 | 185 | | | 428 | 4 | | |
| COVASNA | 115 | 0,8 | 60 | | | 54 | 1 | | |
| DAMBOVITA | 233 | 1,5 | 63 | | | 170 | | | |
| DOLJ | 388 | 2,5 | 135 | | | 252 | 1 | | |
| GALATI | 376 | 2,5 | 153 | | | 223 | | | |
| GIURGIU | 129 | 0,8 | 26 | | | 103 | | | |
| GORJ | 185 | 1,2 | 46 | | | 138 | 1 | | |
| HARGHITA | 324 | 2,1 | 187 | | | 136 | 1 | | |
| HUNEDOARA | 254 | 1,7 | 59 | | | 195 | | | |
| IALOMITA | 128 | 0,8 | 43 | | | 85 | | | |
| IASI | 600 | 3,9 | 219 | | | 379 | 2 | | |
| MARAMURES | 331 | 2,2 | 126 | | | 202 | 3 | | |
| MEHEDINTI | 161 | 1,1 | 54 | | | 105 | 2 | | |
| MURES | 367 | 2,4 | 153 | | | 212 | 2 | | |
| NEAMT | 313 | 2,1 | 128 | | | 184 | 1 | | |
| OLT | 203 | 1,3 | 65 | | | 135 | 3 | | |
| PRAHOVA | 553 | 3,6 | 187 | | | 363 | 3 | | |
| SALAJ | 174 | 1,1 | 82 | | | 92 | | | |
| SATU MARE | 336 | 2,2 | 154 | | | 182 | | | |
| SIBIU | 316 | 2,1 | 105 | | 1 | 209 | 1 | | |
| SUCEAVA | 322 | 2,1 | 117 | | | 203 | 2 | | |
| TELEORMAN | 152 | 1,0 | 59 | | | 92 | 1 | | |
| TIMIS | 624 | 4,1 | 116 | | | 507 | 1 | | |
| TULCEA | 126 | 0,8 | 59 | | | 66 | 1 | | |
| VASLUI | 168 | 1,1 | 79 | | | 88 | 1 | | |
| VALCEA | 216 | 1,4 | 81 | | | 133 | 2 | | |
| VRANCEA | 149 | 1,0 | 48 | | | 100 | 1 | | |
| MUN. BUCURESTI | 2470 | 16,2 | 354 | | 1 | 2094 | 21 | | |
| ILFOV | 475 | 3,1 | 51 | | | 422 | 2 | | |

**Numărul de înmatriculări la registrele comerțului,
pe domenii de activitate* și categorii de comercianți,
în luna Martie 2008**

| Diviziune e CAEN | Domeniul de activitate | Total | | din care: | | | | | | |
|---------------------|--|-------------|--------------|-------------|-----------------------------|----------|-------------|-----------|----------|-------|
| | | | | PF+AF | societăți comerciale: 10325 | | | | RA | OC |
| | | Număr | % | | Număr | SNC | SCS | SRL | | |
| | | | | Număr | | Număr | Număr | Număr | Număr | Număr |
| 0 | 1 | 2 | 3 | 4 | 5 | 6 | 7 | 8 | 9 | 10 |
| | Total ROMÂNIA | 9831 | 100,0 | 2155 | | 1 | 7635 | 39 | 1 | |
| 1 | Agricultura, vanatoare si servicii anexe | 170 | 1,7 | 66 | | | 104 | | | |
| 2 | Silvicultura si exploatare forestiera | 66 | 0,7 | 7 | | | 58 | | 1 | |
| 3 | Pescuitul si acvacultura | 102 | 1,0 | 95 | | | 7 | | | |
| 5 | Extractia carbonului superior si inferior | 6 | 0,1 | 6 | | | | | | |
| 6 | Extractia petrolului brut si a gazelor naturale | 1 | 0,0 | | | | 1 | | | |
| 7 | Extractia minereurilor metalifere | | | | | | | | | |
| 8 | Alte activitati extractive | 20 | 0,2 | | | | 20 | | | |
| 9 | Activitati de servicii anexe extractiei | 7 | 0,1 | 3 | | | 4 | | | |
| 10 | Industria alimentara | 49 | 0,5 | 12 | | | 37 | | | |
| 11 | Fabricarea bauturilor | 4 | 0,0 | 1 | | | 3 | | | |
| 12 | Fabricarea produselor din tutun | | | | | | | | | |
| 13 | Fabricarea produselor textile | 18 | 0,2 | 5 | | | 13 | | | |
| 14 | Fabricarea articolelor de imbracaminte | 62 | 0,6 | 14 | | | 48 | | | |
| 15 | Tabacirea si finisarea pielilor; fabricarea articolelor de voiaj si marochinarie, harnasamentelor si incaltamintei; prepararea si vopsirea blanurilor | 21 | 0,2 | 5 | | | 15 | 1 | | |
| 16 | Prelucrarea lemnului, fabricarea produselor din lemn si pluta, cu exceptia mobilei; fabricarea articolelor din paie si din alte materiale vegetale impletite | 49 | 0,5 | 17 | | | 32 | | | |
| 17 | Fabricarea hartiei si a produselor din hartie | 9 | 0,1 | 1 | | | 8 | | | |
| 18 | Tiparire si reproducerea pe suporti a inregistrarilor | 26 | 0,3 | 4 | | | 22 | | | |
| 19 | Fabricarea produselor de cocserie si a produselor obtinute din prelucrarea titeiului | | | | | | | | | |
| 20 | Fabricarea substantelor si a produselor chimice | 12 | 0,1 | 5 | | | 7 | | | |
| 21 | Fabricarea produselor farmaceutice de baza si a preparatelor farmaceutice | 1 | 0,0 | | | | 1 | | | |
| 22 | Fabricarea produselor din cauciuc si mase plastice | 41 | 0,4 | 1 | | | 40 | | | |
| 23 | Fabricarea altor produse din minerale nemetalice | 40 | 0,4 | 9 | | | 31 | | | |
| 24 | Industria metalurgica | 6 | 0,1 | | | | 5 | 1 | | |
| 25 | Industria constructiilor metalice si a produselor din metal, exclusiv masini, utilaje si instalatii | 88 | 0,9 | 19 | | | 69 | | | |
| 26 | Fabricarea calculatoarelor si a produselor electronice si optice | 10 | 0,1 | 3 | | | 7 | | | |
| 27 | Fabricarea echipamentelor electrice | 7 | 0,1 | | | | 7 | | | |
| 28 | Fabricarea de masini, utilaje si echipamente n.c.a. | 15 | 0,2 | 7 | | | 7 | 1 | | |
| 29 | Fabricarea autovehiculelor de transport rutier, a remorcilor si semiremorcilor | 7 | 0,1 | | | | 7 | | | |
| 30 | Fabricarea altor mijloace de transport | 7 | 0,1 | | | | 7 | | | |
| 31 | Fabricarea de mobila | 43 | 0,4 | 7 | | | 36 | | | |
| 32 | Alte activitati industriale n.c.a. | 19 | 0,2 | 9 | | | 10 | | | |
| 33 | Repararea, intretinerea si instalarea masinilor si echipamentelor | 38 | 0,4 | 6 | | | 32 | | | |
| 35 | Productia si furnizarea de energie electrica si termica, gaze, apa calda si aer conditionat | 16 | 0,2 | | | | 16 | | | |
| 36 | Captarea, tratarea si distributia apei | 18 | 0,2 | 5 | | | 8 | 5 | | |
| 37 | Colectarea si epurarea apelor uzate | 10 | 0,10 | | | | 10 | | | |
| 38 | Colectarea, tratarea si eliminarea deseurilor; activitati de recuperare a materialelor reciclabile | 29 | 0,29 | 1 | | | 28 | | | |
| 39 | Activitati si servicii de decontaminare | 1 | 0,01 | | | | 1 | | | |
| 41 | Constructii de cladiri | 1073 | 10,91 | 25 | | | 1047 | 1 | | |
| 42 | Lucrari de geniu civil | 68 | 0,69 | 5 | | | 61 | 2 | | |
| 43 | Lucrari speciale de constructii | 676 | 6,88 | 131 | | | 545 | | | |
| 45 | Comert cu ridicata si cu amanuntul, intretinerea si repararea autovehiculelor si motocicletelor | 329 | 3,35 | 47 | | | 282 | | | |
| 46 | Comert cu ridicata cu exceptia comerțului cu autovehicule si motociclete | 833 | 8,47 | 82 | | | 751 | | | |
| 47 | Comert cu amanuntul, cu exceptia autovehiculelor si motocicletelor | 1494 | 15,20 | 385 | | | 1109 | | | |
| 49 | Transporturi terestre si transporturi prin conducte | 799 | 8,13 | 218 | | | 581 | | | |
| 50 | Transporturi pe apa | 16 | 0,16 | 3 | | | 13 | | | |

Numărul de înmatriculări la registrele comerțului,
pe domenii de activitate* și categorii de comercianți,
în luna Martie 2008

| Diviziune CAE N | Domeniul de activitate | Total | | din care: | | | | | | |
|-----------------------|--|-------------|--------------|-------------|-----------------------------|----------|-------------|-----------|----------|----|
| | | | | PF+AF | societăți comerciale: 10325 | | | | RA | OC |
| | | Număr | % | | SNC | SCS | SRL | SA | | |
| | | | | Număr | Număr | Număr | Număr | Număr | Număr | |
| 0 | 1 | 2 | 3 | 4 | 5 | 6 | 7 | 8 | 9 | 10 |
| | Total ROMÂNIA | 9831 | 100,0 | 2155 | | 1 | 7635 | 39 | 1 | |
| 37 | Colectarea si epurarea apelor uzate | 10 | 0,1 | | | | 10 | | | |
| 38 | Colectarea, tratarea si eliminarea deseurilor; activitati de recuperare a materialelor reciclabile | 29 | 0,3 | 1 | | | 28 | | | |
| 39 | Activitati si servicii de decontaminare | 1 | 0,0 | | | | 1 | | | |
| 41 | Constructii de cladiri | 1073 | 10,9 | 25 | | | 1047 | 1 | | |
| 42 | Lucrari de geniu civil | 68 | 0,7 | 5 | | | 61 | 2 | | |
| 43 | Lucrari speciale de constructii | 676 | 6,9 | 131 | | | 545 | | | |
| 45 | Comert cu ridicata si cu amanuntul, intretinerea si repararea autovehiculelor si motocicletelor | 329 | 3,3 | 47 | | | 282 | | | |
| 46 | Comert cu ridicata cu exceptia comertului cu autovehicule si motociclete | 833 | 8,5 | 82 | | | 751 | | | |
| 47 | Comert cu amanuntul, cu exceptia autovehiculelor si motocicletelor | 1494 | 15,2 | 385 | | | 1109 | | | |
| 49 | Transporturi terestre si transporturi prin conducte | 799 | 8,1 | 218 | | | 581 | | | |
| 50 | Transporturi pe apa | 16 | 0,2 | 3 | | | 13 | | | |
| 51 | Transporturi aeriene | 89 | 0,9 | 24 | | | 64 | 1 | | |
| 52 | Depozitare si activitati auxiliare pentru transporturi | 134 | 1,4 | 60 | | | 74 | | | |
| 53 | Activitati de posta si de curier | 28 | 0,3 | 20 | | | 8 | | | |
| 55 | Hoteluri si alte facilitati de cazare | 108 | 1,1 | 19 | | | 87 | 2 | | |
| 56 | Restaurante si alte activitati de servicii de alimentatie | 246 | 2,5 | 15 | | | 231 | | | |
| 58 | Activitati de editare | 30 | 0,3 | 6 | | | 24 | | | |
| 59 | Activitati de productie cinematografica, video si de programe de televiziune; inregistrari audio si activitati de editare muzicala | 29 | 0,3 | 8 | | | 21 | | | |
| 60 | Activitati de difuzare si transmitere de programe | 110 | 1,1 | 84 | | | 24 | 2 | | |
| 61 | Telecomunicatii | 39 | 0,4 | | | | 38 | 1 | | |
| 62 | Activitati de servicii in tehnologia informatiei | 173 | 1,8 | 78 | | | 94 | 1 | | |
| 63 | Activitati de servicii informatice | 48 | 0,5 | 14 | | | 34 | | | |
| 64 | Intermedieri financiare, cu exceptia activitatilor de asigurari si ale fondurilor de pensii | 27 | 0,3 | 4 | | | 16 | 7 | | |
| 65 | Activitati de asigurari, reasigurari si ale fondurilor de pensii (cu exceptia celor din sistemul public de asicurari sociale) | 5 | 0,1 | 1 | | | 2 | 2 | | |
| 66 | Activitati auxiliare pentru intermedieri financiare, activitati de asigurare si fonduri de pensii | 85 | 0,9 | 3 | | | 82 | | | |
| 68 | Tranzactii imobiliare | 364 | 3,7 | 11 | | | 345 | 8 | | |
| 69 | Activitati juridice si de contabilitate | 98 | 1,0 | 6 | | | 92 | | | |
| 70 | Activitati ale directiilor (centralelor), birourilor administrative centralizate; activitati de management si de consultanta in management | 325 | 3,3 | 46 | | | 276 | 2 | | |
| 71 | Activitati de arhitectura si inginerie; activitati de testari si analiza tehnica | 220 | 2,2 | 48 | | | 172 | | | |
| 72 | Cercetare-dezvoltare | 44 | 0,4 | 24 | | | 20 | | | |
| 73 | Publicitate si activitati de studiere a pietei | 107 | 1,1 | 6 | | | 100 | 1 | | |
| 74 | Alte activitati profesionale, stiintifice si tehnice | 302 | 3,1 | 139 | | | 162 | 1 | | |
| 75 | Activitati veterinare | 17 | 0,2 | 2 | | | 15 | | | |
| 77 | Activitati de inchiriere si leasing | 44 | 0,4 | 1 | | | 43 | | | |
| 78 | Activitati de servicii privind forta de munca | 43 | 0,4 | | | | 43 | | | |
| 79 | Activitati ale agentiiilor turistice si a tur-operatorilor; alte servicii de rezervare si asistenta turistica | 36 | 0,4 | 2 | | | 34 | | | |
| 80 | Activitati de investigatii si protectie | 29 | 0,3 | 10 | | | 19 | | | |
| 81 | Activitati de peisagistica si servicii pentru cladiri | 78 | 0,8 | 10 | | | 68 | | | |
| 82 | Activitati de secretariat, servicii suport si alte activitati de servicii prestate in principal intreprinderilor | 174 | 1,8 | 117 | | | 57 | | | |
| 84 | Administratie publica si aparare; asigurari sociale din sistemul public | | | | | | | | | |
| 85 | Invatamant | 108 | 1,1 | 66 | | | 42 | | | |
| 86 | Activitati referitoare la sanatatea umana | 62 | 0,6 | 2 | | | 60 | | | |
| 87 | Servicii combinate de ingrijire medicala si asistenta sociala, cu cazare | 2 | 0,0 | | | | 2 | | | |
| 88 | Activitati de asistenta sociala, fara cazare | 3 | 0,0 | 1 | | | 2 | | | |
| 90 | Activitati de creatie si interpretare artistica | 48 | 0,5 | 24 | | | 24 | | | |
| 91 | Activitati ale bibliotecilor, arhivelor, muzeelor si alte activitati culturale | 2 | 0,0 | | | | 2 | | | |

**Numărul societăților comerciale înmatriculate
și valoarea capitalului social subscris, pe județe,
în luna Martie 2008**

| Județul | Total societăți comerciale înmatriculate | | Valoarea capitalului social subscris | | Valoarea medie a capitalului social subscris pe societate |
|----------------------|--|--------------|--------------------------------------|--------------|---|
| | Nr. | % | mil. Lei | % | mil. Lei |
| 0 | 1 | 2 | 3 | 4 | 5 |
| Total ROMÂNIA | 10325 | 100,0 | 433195,1 | 100,0 | 42,2 |
| ALBA | 173 | 1,7 | 4163,5 | 1,0 | 24,5 |
| ARAD | 206 | 2,0 | 3113,5 | 0,7 | 15,2 |
| ARGES | 228 | 2,2 | 604,9 | 0,1 | 2,7 |
| BACAU | 237 | 2,3 | 85535,4 | 19,7 | 362,4 |
| BIHOR | 305 | 3,0 | 1386,3 | 0,3 | 4,6 |
| BISTRITA-NASAUD | 128 | 1,2 | 67,7 | 0,0 | 0,5 |
| BOTOSANI | 85 | 0,8 | 35,9 | *** | 0,4 |
| BRASOV | 353 | 3,4 | 6790,8 | 1,6 | 19,5 |
| BRAILA | 108 | 1,0 | 38,9 | *** | 0,4 |
| BUZAU | 163 | 1,6 | 4097,0 | 0,9 | 25,1 |
| CARAS-SEVERIN | 94 | 0,9 | 56,1 | 0,0 | 0,6 |
| CALARASI | 126 | 1,2 | 359,7 | 0,1 | 2,9 |
| CLUJ | 508 | 4,9 | 1857,7 | 0,4 | 3,7 |
| CONSTANTA | 432 | 4,2 | 907,9 | 0,2 | 2,1 |
| COVASNA | 55 | 0,5 | 20,9 | *** | 0,4 |
| DAMBOVITA | 170 | 1,6 | 119,0 | 0,0 | 0,7 |
| DOLJ | 253 | 2,5 | 529,0 | 0,1 | 2,1 |
| GALATI | 223 | 2,2 | 74,2 | 0,0 | 0,3 |
| GIURGIU | 103 | 1,0 | 107,3 | 0,0 | 1,0 |
| GORJ | 139 | 1,3 | 139,6 | 0,0 | 1,0 |
| HARGHITA | 137 | 1,3 | 24231,0 | 5,6 | 176,9 |
| HUNEDOARA | 195 | 1,9 | 97,3 | 0,0 | 0,5 |
| IALOMITA | 85 | 0,8 | 45,2 | 0,0 | 0,5 |
| IASI | 381 | 3,7 | 1042,1 | 0,2 | 2,7 |
| MARAMURES | 205 | 2,0 | 699,6 | 0,2 | 3,4 |
| MEHEDINTI | 107 | 1,0 | 68,6 | 0,0 | 0,7 |
| MURES | 214 | 2,1 | 130,1 | 0,0 | 0,6 |
| NEAMT | 185 | 1,8 | 130,9 | 0,0 | 0,7 |
| OLT | 138 | 1,3 | 100,1 | 0,0 | 0,7 |
| PRAHOVA | 366 | 3,5 | 613,5 | 0,1 | 1,7 |
| SALAJ | 92 | 0,9 | 43,9 | 0,0 | 0,5 |
| SATU MARE | 182 | 1,8 | 119,2 | 0,0 | 0,7 |
| SIBIU | 211 | 2,0 | 186,9 | 0,0 | 0,9 |
| SUCEAVA | 205 | 2,0 | 5906,8 | 1,4 | 29,1 |
| TELEORMAN | 93 | 0,9 | 62,2 | 0,0 | 0,7 |
| TIMIS | 508 | 4,9 | 5215,9 | 1,2 | 10,3 |
| TULCEA | 67 | 0,6 | 24,6 | *** | 0,4 |
| VASLUI | 89 | 0,9 | 28,3 | *** | 0,3 |
| VALCEA | 135 | 1,3 | 154,0 | 0,0 | 1,2 |
| VRANCEA | 101 | 1,0 | 597,8 | 0,1 | 5,9 |
| MUN. BUCURESTI | 2116 | 20,5 | 228041,1 | 52,6 | 108,2 |
| ILFOV | 424 | 4,1 | 55650,7 | 12,8 | 131,9 |

Notă: La calculul mediei au fost excluse sucursalele datorită faptului că acestea, conform Legii nr. 31/1990, nu au personalitate juridică

Tabel nr. 11

**Numărul societăților comerciale înmatriculate
și valoarea capitalului social subscris, pe forme juridice,
în luna Martie 2008**

| Forma juridică | Total societăți comerciale înmatriculate | | Valoarea capitalului social subscris | | Valoarea medie a capitalului social subscris pe societate |
|----------------------|--|--------------|--------------------------------------|--------------|---|
| | Nr. | % | mil. Lei | % | mil. Lei |
| 0 | 1 | 2 | 3 | 4 | 5 |
| Total ROMÂNIA | 10325 | 100,0 | 433195,1 | 100,0 | 42,2 |
| SNC | | | | | |
| SCS | 2 | 0,0 | 0,20 | *** | 0,2 |
| SA | 84 | 0,8 | 246248,98 | 56,8 | 8794,6 |
| SRL | 10239 | 99,2 | 186945,96 | 43,2 | 18,3 |
| SCA | | | | | |

Notă: La calculul mediei au fost excluse sucursalele datorită faptului că acestea, conform Legii nr. 31/1990, nu au personalitate juridică

*** Sub 0,01%

Grafic nr. 5

