



MINISTERUL JUSTIȚIEI

OFICIUL NAȚIONAL AL REGISTRULUI COMERȚULUI

București, Bd. Unirii nr. 74, Bl. J3b, tronson II+III, sector 3; Telefon: +40 21 316.08.04, 316.08.10; Fax: +40 21 316.08.03; Cod poștal: 030837  
Website: [www.onrc.ro](http://www.onrc.ro); E-mail: [onrc@onrc.ro](mailto:onrc@onrc.ro); Cod identificare Fiscală: 14942091

# Operațiuni în Registrul Central al Comerțului

## SINTEZA STATISTICĂ

**A DATELOR DIN REGISTRUL CENTRAL AL COMERȚULUI  
- la 31 Decembrie 2007 - date provizorii -**

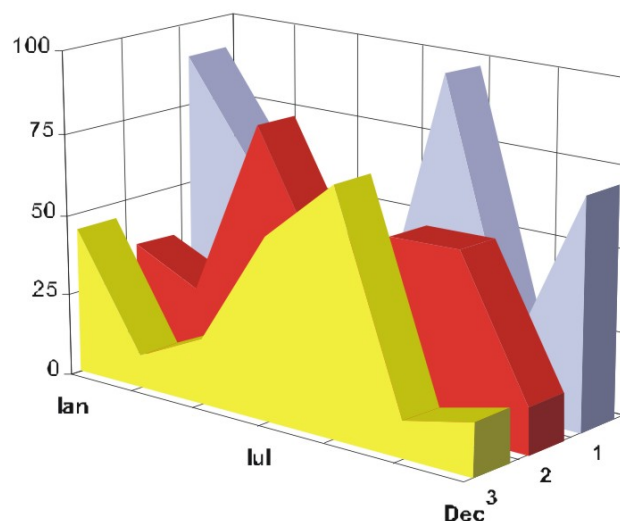

- Numărul 193 -

**MINISTERUL JUSTIȚIEI**  
**OFICIUL NAȚIONAL AL REGISTRULUI COMERȚULUI**

- Operațiunile de înmatriculare a comercianților, de mențiuni și radieri se efectuează în temeiul Legii nr.26/1990, republicată, Legii nr 31/1990, republicată și a Normelor metodologice nr.P/608/1998.
- Prezenta lucrare reflectă evoluția operațiunilor la Oficiul Registrului Comerțului de pe lângă Tribunalul București și la Oficiile Registrului Comerțului de pe lângă tribunalele județene.
- Informațiile din Registrul Central al Comerțului se referă la operațiunile pentru care legea prevede obligația de a fi înregistrate în registrele comerțului tinute de cele 42 de oficii ale registrului comerțului de pe lângă tribunale.

• **Reproducerea** conținutului acestei publicații, integrală sau parțială, în forma originală sau modificată, precum și stocarea într-un sistem de regăsire sau transmiterea sub orice formă și prin orice mijloace sunt interzise fără autorizarea scrisă a Ministerului Justiției – Oficiul Național al Registrului Comerțului.

• **Utilizarea** conținutului acestei publicații, cu titlu explicativ sau justificativ, în articole, studii, cărți este autorizată cu indicarea clară și precisă a sursei.

# CUPRINS

	<b>Pag</b>
<b>1</b>	<b>1</b>
<b>Precizări</b>	
<b>2.1</b>	<b>3</b>
<b>Date pentru perioada decembrie 1990 –Decembrie 2007</b>	
<b>Tabel nr.1 – Operațiuni efectuate pe categorii de înregistrari, în registrele comerțului, în perioada decembrie 1990 – Decembrie 2007, pe total țară și județe, ponderi ale județelor în totalul pe țară</b>	<b>3</b>
<b>Tabel nr.1.a – Operațiuni efectuate pe categorii de înregistrari, în registrele comerțului, în perioada decembrie 1990 – Decembrie 2007, pe total țară și județe, ponderi ale categoriilor de operațiuni în totalul fiecărui județ</b>	<b>4</b>
<b>Tabel nr. 3 – Numărul și structura pe ani a înmatriculărilor în registrele comerțului, în perioada decembrie 1990 – Decembrie 2007</b>	<b>5</b>
<b>Tabel nr.4 – Numărul de înmatriculări în registrele comerțului, pe județe și surse de proveniență a capitalului, în perioada decembrie 1990 – Decembrie 2007</b>	<b>6</b>
<b>Tabel nr. 5 – Numărul de înmatriculări în registrele comerțului, pe județe și categorii de comercianți, în perioada decembrie 1990 – Decembrie 2007</b>	<b>7</b>
<b>Tabel nr. 6 – Numărul de înmatriculări în registrele comerțului, pe domenii de activitate și categorii de comercianți, în perioada decembrie 1990 – Decembrie 2007</b>	<b>8-9</b>
<b>2.2 Date pentru luna Decembrie 2007</b>	<b>10</b>
<b>Tabel nr. 7 – Operațiuni efectuate în registrele comerțului, pe județe și categorii de înregistrari, în luna Decembrie 2007</b>	<b>10</b>
<b>Tabel nr. 8 – Numărul de înmatriculări în registrele comerțului, pe județe și surse de proveniență a capitalului, în luna Decembrie 2007</b>	<b>11</b>
<b>Tabel nr. 9 – Numărul de înmatriculări în registrele comerțului, pe județe și categorii de comercianți, în luna Decembrie 2007</b>	<b>12</b>
<b>Tabel nr. 10 – Numărul de înmatriculări în registrele comerțului, pe domenii de activitate și categorii de comercianți, în luna Decembrie 2007</b>	<b>14</b>
<b>Tabel nr. 11 – Numărul societăților comerciale înmatriculate și valoarea capitalului social subscris, pe județe, în luna Decembrie 2007</b>	<b>15</b>
<b>Tabel nr. 12– Numărul societăților comerciale înmatriculate și valoarea capitalului social subscris, pe forme juridice, în luna Decembrie 2007</b>	<b>16</b>
<b>Grafic nr. 5 – Valoarea medie a capitalului social subscris pe societate comercială în luna Decembrie 2007</b>	<b>16</b>

## Precizări

**Oficiul Registrului Comerțului** este constituit în temeiul Legii nr.26/1990, republicată cu modificările și completările ulterioare, funcționează ca instituție din decembrie 1990 și este structurat pe două niveluri:

- nivel național reprezentat de Oficiul Național al Registrului Comerțului organizat în subordinea Ministerului Justiției.
- nivel local reprezentat de cele 42 de oficii ale registrului comerțului de pe lângă tribunale, organizate în subordinea Oficiului Național al Registrului Comerțului.

Categoriile de comercianți care au obligația înscrierii în Registrul Comerțului sunt reprezentate de:

- persoanele fizice și asociațiile familiale care exercită în mod obișnuit acte de comerț, societățile comerciale, societățile și companiile naționale, regiile autonome și organizațiile cooperatiste.
- filialele care se înscriu ca societăți comerciale cu personalitate juridică având regimul juridic de înființare, funcționare și înmatriculare al formei juridice de societate comercială în care s-au constituit.

### • Termeni utilizați în grafice și tabele

- Număr societăți comerciale: funcție de tabel, reprezintă: numărul de societăți comerciale constituite în perioada de referință, numărul de societăți comerciale radiate din registrul comerțului.
- Valoarea capitalului social subscris:
  - total, exprimat în moneda națională: valoarea capitalului social obținută prin însumarea valorilor subscrise (în numerar și în natură) în moneda națională (lei);
- Regiuni de dezvoltare economică:

<i>Nord-Est:</i>	Suceava, Botoșani, Neamț, Iași, Bacău, Vaslui.
<i>Sud-Est:</i>	Vrancea, Galați, Buzău, Brăila, Tulcea, Constanța.
<i>Sud-Muntenia:</i>	Argeș, Dâmbovița, Prahova, Teleorman, Giurgiu, Călărași, Ialomița.
<i>Sud-Vest Oltenia:</i>	Gorj, Vâlcea, Dolj, Mehedinți, Olt.
<i>Vest:</i>	Arad, Caraș-Severin, Hunedoara, Timiș.
<i>Nord-Vest:</i>	Bihor, Bistrița, Cluj, Satu Mare, Sălaj, Maramureș.
<i>Centru:</i>	Alba, Brașov, Covasna, Harghita, Mureș, Sibiu.
<i>București-Ilfov:</i>	București, Ilfov.

• **Codul CAEN** – Clasificarea Activităților din Economia Națională a fost aprobată prin HG nr 656/1997, modificată prin Ordinul nr. 601/2002, și Ordinul nr. 337/2007, ale Președintelui Institutului Național de Statistică, este compatibilă cu clasificarea folosită pe plan internațional în raportările statistice și documentele oficiale. Activitățile sunt clasificate după principiul omogenității, pe secțiuni, diviziuni, grupe și clase.

## **Abrevieri utilizate**

- **PF** – Persoană fizică autorizată
- **AF** – Asociație familială
- **SNC** – Societate în nume colectiv
- **SCS** – Societate în comandită simplă
- **SA** – Societate pe acțiuni
- **SRL** – Societate cu răspundere limitată
- **RA** – Regie autonomă
- **OC** – Organizație cooperatistă

## **Surse de informații**

**Sistemul informatic unitar al registrului comerțului este proiectat de Oficiul Național al Registrului Comerțului, în conformitate cu prevederile actelor normative în vigoare cu incidență în domeniu. Sursa de informații o constituie registrele comerțului, organizate în sistem computerizat, ținute de oficiile registrului comerțului de pe lângă tribunale.**

Tabel nr. 1

**Operațiuni efectuate pe categorii de înregistrări, în Registrul Comerțului,  
în perioada Decembrie 1990 - Decembrie 2007, pe total țară și județe,  
- ponderi ale județelor în totalul pe țară -**

Județul	Total operațiuni efectuate		din care:							
			Înmatriculări		Mențiuni		din care:		Radieri	
			Nr.	%	Nr.	%	Nr.	%	Nr.	%
0	1	2	3	4	5	6	7	8	9	10
<b>Total ROMÂNIA</b>	<b>9081160</b>	<b>100,0</b>	<b>1700635</b>	<b>100,0</b>	<b>6867287</b>	<b>100,0</b>	<b>9911</b>	<b>100,0</b>	<b>513238</b>	<b>100,0</b>
ALBA	117397	1,3	26735	1,6	85794	1,2	371	3,7	4868	0,9
ARAD	205730	2,3	41726	2,5	153532	2,2	369	3,7	10472	2,0
ARGES	218908	2,4	43755	2,6	166002	2,4	197	2,0	9151	1,8
BACAU	208861	2,3	42477	2,5	154464	2,2	1003	10,1	11920	2,3
BIHOR	263696	2,9	51743	3,0	197330	2,9	303	3,1	14623	2,8
BISTRITA-NASAUD	109713	1,2	20753	1,2	82543	1,2	72	0,7	6417	1,3
BOTOSANI	83329	0,9	20907	1,2	56682	0,8	66	0,7	5740	1,1
BRASOV	302478	3,3	53222	3,1	237693	3,5	149	1,5	11563	2,3
BRAILA	119927	1,3	23250	1,4	92883	1,4	61	0,6	3794	0,7
BUZAU	164342	1,8	31116	1,8	122631	1,8	146	1,5	10595	2,1
CARAS-SEVERIN	113340	1,2	21045	1,2	84068	1,2	41	0,4	8227	1,6
CALARASI	75537	0,8	16939	1,0	53744	0,8	79	0,8	4854	0,9
CLUJ	404068	4,4	78768	4,6	311719	4,5	197	2,0	13581	2,6
CONSTANTA	398419	4,4	71127	4,2	301145	4,4	926	9,3	26147	5,1
COVASNA	80773	0,9	14522	0,9	61802	0,9	18	0,2	4449	0,9
DAMBOVITA	135529	1,5	31604	1,9	90417	1,3	98	1,0	13508	2,6
DOLJ	249656	2,7	44753	2,6	192010	2,8	215	2,2	12893	2,5
GALATI	246068	2,7	40253	2,4	191803	2,8	125	1,3	14012	2,7
GIURGIU	66464	0,7	13808	0,8	47446	0,7	47	0,5	5210	1,0
GORJ	130747	1,4	20210	1,2	104205	1,5	48	0,5	6332	1,2
HARGHITA	132371	1,5	26156	1,5	101539	1,5	51	0,5	4676	0,9
HUNEDOARA	179109	2,0	34665	2,0	130731	1,9	126	1,3	13713	2,7
IALOMITA	84755	0,9	15767	0,9	63122	0,9	78	0,8	5866	1,1
IASI	304915	3,4	52974	3,1	240026	3,5	597	6,0	11915	2,3
MARAMURES	187209	2,1	43479	2,6	132860	1,9	159	1,6	10870	2,1
MEHEDINTI	94062	1,0	19074	1,1	67022	1,0	55	0,6	7966	1,6
MURES	252836	2,8	42781	2,5	196697	2,9	83	0,8	13358	2,6
NEAMT	191552	2,1	37309	2,2	139874	2,0	304	3,1	14369	2,8
OLT	114307	1,3	23851	1,4	81447	1,2	21	0,2	9009	1,8
PRAHOVA	313890	3,5	56372	3,3	242135	3,5	274	2,8	15383	3,0
SALAJ	77084	0,8	16518	1,0	55697	0,8	29	0,3	4869	0,9
SATU MARE	145768	1,6	28796	1,7	106631	1,6	26	0,3	10341	2,0
SIBIU	196585	2,2	32968	1,9	155831	2,3	31	0,3	7786	1,5
SUCEAVA	229532	2,5	43252	2,5	169659	2,5	29	0,3	16621	3,2
TELEORMAN	100974	1,1	19087	1,1	77151	1,1	49	0,5	4736	0,9
TIMIS	325041	3,6	59844	3,5	248657	3,6	271	2,7	16540	3,2
TULCEA	93521	1,0	17580	1,0	70775	1,0	149	1,5	5166	1,0
VASLUI	103831	1,1	21502	1,3	73848	1,1	197	2,0	8481	1,7
VALCEA	139747	1,5	27873	1,6	103483	1,5	138	1,4	8391	1,6
VRANCEA	113000	1,2	20886	1,2	87543	1,3	51	0,5	4571	0,9
MUN. BUCURESTI	1875801	20,7	323010	19,0	1439023	21,0	2641	26,6	113768	22,2
ILFOV	130288	1,4	28178	1,7	95623	1,4	21	0,2	6487	1,3

Tabel nr. 2

**Operațiuni efectuate pe categorii de înregistrări, în Registrul Comerțului,  
în perioada Decembrie 1990 - Decembrie 2007, pe total țară și județe,  
- ponderi ale categoriilor de înregistrări în totalul fiecărui județ -**

Județul	Total operațiuni efectuate		din care:							
			Înmatriculări		Mențiuni		din care: de lichidare, dizolvare		Radieri	
			Nr.	%	Nr.	%	Nr.	%	Nr.	%
0	1	2	3	4	5	6	7	8	9	10
<b>Total ROMÂNIA</b>	<b>9081160</b>	<b>100,0</b>	<b>1700635</b>	<b>18,7</b>	<b>6867287</b>	<b>75,6</b>	<b>9911</b>	<b>0,1</b>	<b>513238</b>	<b>5,7</b>
ALBA	117397	100,0	26735	22,8	85794	73,1	371	0,3	4868	4,1
ARAD	205730	100,0	41726	20,3	153532	74,6	369	0,2	10472	5,1
ARGES	218908	100,0	43755	20,0	166002	75,8	197	0,1	9151	4,2
BACAU	208861	100,0	42477	20,3	154464	74,0	1003	0,5	11920	5,7
BIHOR	263696	100,0	51743	19,6	197330	74,8	303	0,1	14623	5,5
BISTRITA-NASAUD	109713	100,0	20753	18,9	82543	75,2	72	0,1	6417	5,8
BOTOSANI	83329	100,0	20907	25,1	56682	68,0	66	0,1	5740	6,9
BRASOV	302478	100,0	53222	17,6	237693	78,6	149	0,0	11563	3,8
BRAILA	119927	100,0	23250	19,4	92883	77,4	61	0,1	3794	3,2
BUZAU	164342	100,0	31116	18,9	122631	74,6	146	0,1	10595	6,4
CARAS-SEVERIN	113340	100,0	21045	18,6	84068	74,2	41	0,0	8227	7,3
CALARASI	75537	100,0	16939	22,4	53744	71,1	79	0,1	4854	6,4
CLUJ	404068	100,0	78768	19,5	311719	77,1	197	0,0	13581	3,4
CONSTANTA	398419	100,0	71127	17,9	301145	75,6	926	0,2	26147	6,6
COVASNA	80773	100,0	14522	18,0	61802	76,5	18	0,0	4449	5,5
DAMBOVITA	135529	100,0	31604	23,3	90417	66,7	98	0,1	13508	10,0
DOLJ	249656	100,0	44753	17,9	192010	76,9	215	0,1	12893	5,2
GALATI	246068	100,0	40253	16,4	191803	77,9	125	0,1	14012	5,7
GIURGIU	66464	100,0	13808	20,8	47446	71,4	47	0,1	5210	7,8
GORJ	130747	100,0	20210	15,5	104205	79,7	48	0,0	6332	4,8
HARGHITA	132371	100,0	26156	19,8	101539	76,7	51	0,0	4676	3,5
HUNEDOARA	179109	100,0	34665	19,4	130731	73,0	126	0,1	13713	7,7
IALOMITA	84755	100,0	15767	18,6	63122	74,5	78	0,1	5866	6,9
IASI	304915	100,0	52974	17,4	240026	78,7	597	0,2	11915	3,9
MARAMURES	187209	100,0	43479	23,2	132860	71,0	159	0,1	10870	5,8
MEHEDINTI	94062	100,0	19074	20,3	67022	71,3	55	0,1	7966	8,5
MURES	252836	100,0	42781	16,9	196697	77,8	83	0,0	13358	5,3
NEAMT	191552	100,0	37309	19,5	139874	73,0	304	0,2	14369	7,5
OLT	114307	100,0	23851	20,9	81447	71,3	21	0,0	9009	7,9
PRAHOVA	313890	100,0	56372	18,0	242135	77,1	274	0,1	15383	4,9
SALAJ	77084	100,0	16518	21,4	55697	72,3	29	0,0	4869	6,3
SATU MARE	145768	100,0	28796	19,8	106631	73,2	26	0,0	10341	7,1
SIBIU	196585	100,0	32968	16,8	155831	79,3	31	0,0	7786	4,0
SUCEAVA	229532	100,0	43252	18,8	169659	73,9	29	0,0	16621	7,2
TELEORMAN	100974	100,0	19087	18,9	77151	76,4	49	0,0	4736	4,7
TIMIS	325041	100,0	59844	18,4	248657	76,5	271	0,1	16540	5,1
TULCEA	93521	100,0	17580	18,8	70775	75,7	149	0,2	5166	5,5
VASLUI	103831	100,0	21502	20,7	73848	71,1	197	0,2	8481	8,2
VALCEA	139747	100,0	27873	19,9	103483	74,1	138	0,1	8391	6,0
VRANCEA	113000	100,0	20886	18,5	87543	77,5	51	0,0	4571	4,0
MUN. BUCURESTI	1875801	100,0	323010	17,2	1439023	76,7	2641	0,1	113768	6,1
ILFOV	130288	100,0	28178	21,6	95623	73,4	21	0,0	6487	5,0

Tabel nr.3

**Numărul și structura pe ani a înmatriculărilor la Registrul Comerțului,  
în perioada Decembrie 1990 - Decembrie 2007**

Perioada (anul, luna)	Număr înmatriculări Nr.	Structura	
		%	
0	1	2	3
<b>Total la 31 Decembrie 2007, din care:</b>	<b>1700635</b>	<b>91,49</b>	
Anul 1990	81	0,00	
Anul 1991	95840	5,64	
Anul 1992	137456	8,08	
Anul 1993	117078	6,88	
Anul 1994	137445	8,08	
Anul 1995	65479	3,85	
Anul 1996	62089	3,65	
Anul 1997	55663	3,27	
Anul 1998	63878	3,76	
Anul 1999	57197	3,36	
Anul 2000	57291	3,37	
Anul 2001	61265	3,60	
Anul 2002	84780	4,99	
Anul 2003	123582	7,27	
Anul 2004	144284	8,48	
Anul 2005	157375	9,25	
Anul 2006	135211	7,95	
<b>Anul 2007, din care:</b>	<b>144641</b>		<b>100,0</b>
- ianuarie	10979		7,6
- februarie	13249		9,2
- martie	14721		10,2
- aprilie	10908		7,5
- mai	12749		8,8
- iunie	12463		8,6
- iulie	11670		8,07
- august	11841		8,19
- septembrie	10950		7,57
- octombrie	13345		9,23
- noiembrie	12369		8,55
- decembrie	9397		6,50

Notă: Coloana 2 reprezintă structura anuală a înmatriculărilor; coloana 3 reprezintă structura pe luni în anul curent.

Grafic nr. 1

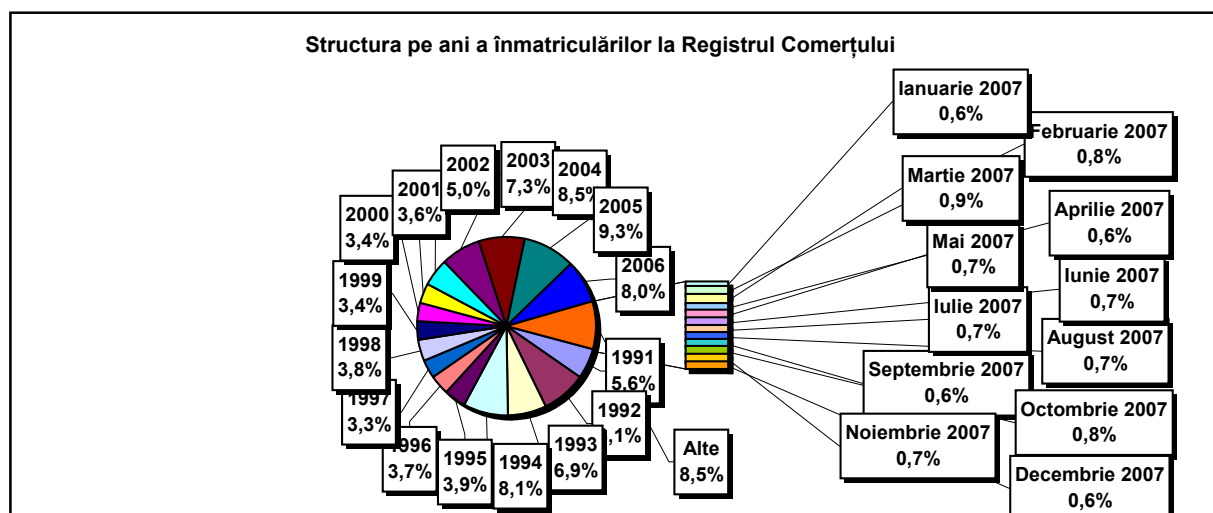



**Numărul înmatriculărilor la Registrul Comerțului, pe județe și  
surse de proveniență a capitalului,  
în perioada Decembrie 1990 - Decembrie 2007**

Județul	Total		din care:					Ierarhia în funcție de: *	
			Capital privat			Capital majoritar de stat			Capital mixt (stat+privat)
			din care:			din care:			
			PF+AF	Societăți comerciale	OC	RA	Societăți comerciale		Societăți comerciale
Nr.	%	Nr.	Nr.	Nr.	Nr.	Nr.	Nr.		
0	1	2	3	4	5	6	7	8	9
<b>Total ROMÂNIA</b>	<b>1700635</b>	<b>100,0</b>	<b>439993</b>	<b>1242933</b>	<b>5397</b>	<b>1348</b>	<b>2370</b>	<b>8594</b>	<b>X</b>
ALBA	26735	1,6	9239	17100	141	38	47	170	25
ARAD	41727	2,5	15816	25351	157	27	41	335	15
ARGES	43755	2,6	14035	29342	168	29	29	152	10
BACAU	42477	2,5	14047	27972	158	35	42	223	14
BIHOR	51743	3,0	12354	38836	146	37	62	308	8
BISTRITA-NASAUD	20753	1,2	7331	13167	98	19	29	109	33
BOTOSANI	20907	1,2	9676	10796	122	21	173	119	31
BRASOV	53222	3,1	11246	41560	114	45	87	170	6
BRAILA	23250	1,4	5850	17066	96	28	44	166	28
BUZAU	31116	1,8	9158	21615	142	28	42	131	21
CARAS-SEVERIN	21045	1,2	7299	13407	102	35	65	137	30
CALARASI	16939	1,0	4959	11704	86	18	77	95	38
CLUJ	78768	4,6	20073	58191	150	52	40	262	2
CONSTANTA	71127	4,2	13737	56545	203	51	49	542	3
COVASNA	14522	0,9	5034	9255	68	24	32	109	41
DAMBOVITA	31604	1,9	14267	16946	134	29	75	153	20
DOLJ	44753	2,6	9180	35111	162	40	57	203	9
GALATI	40253	2,4	8264	31630	135	30	51	143	16
GIURGIU	13808	0,8	3306	10181	80	22	109	110	42
GORJ	20210	1,2	4871	14922	184	50	83	100	34
HARGHITA	26156	1,5	10613	15162	86	23	43	229	26
HUNEDOARA	34665	2,0	9092	25078	81	40	92	282	18
IALOMITA	15767	0,9	5983	9558	74	15	46	91	40
IASI	52974	3,1	14689	37673	164	34	70	344	7
MARAMURES	43479	2,6	17386	25770	124	37	39	123	11
MEHEDINTI	19074	1,1	6154	12694	82	19	27	98	36
MURES	42781	2,5	15805	26588	156	30	34	168	13
NEAMT	37309	2,2	13841	23083	161	29	30	165	17
OLT	23851	1,4	9342	14135	161	26	64	123	27
PRAHOVA	56372	3,3	17418	38384	177	50	72	271	5
SALAJ	16518	1,0	6451	9850	107	19	28	63	39
SATU MARE	28796	1,7	9518	18995	88	19	42	134	22
SIBIU	32968	1,9	8165	24384	119	34	108	158	19
SUCEAVA	43252	2,5	20624	22112	202	30	64	220	12
TELEORMAN	19087	1,1	6598	12089	152	21	45	182	35
TIMIS	59844	3,5	9706	49543	140	38	69	348	4
TULCEA	17580	1,0	6234	11008	66	18	42	212	37
VASLUI	21502	1,3	10312	10889	109	16	41	135	29
VALCEA	27873	1,6	10925	16590	168	40	37	113	24
VRANCEA	20886	1,2	6336	14289	104	16	27	114	32
MUN. BUCURESTI	323009	19,0	21523	300012	138	115	103	1118	1
ILFOV	28178	1,7	3536	24350	92	21	13	166	23

\*) numărul total al comercianților (col 1)

**Numărul de înmatriculări la Registrul Comerțului,  
pe județe și categorii de comercianți,  
în perioada Decembrie 1990 - Decembrie 2007**

Județul	Total		din care:					RA	OC
			PF+AF	societăți comerciale: 1253897					
	Nr.	%		Nr.	SNC	SCS	SRL	SA	Nr.
			Nr.		Nr.	Nr.	Nr.		
0	1	2	3	4	5	6	7	8	9
<b>Total ROMÂNIA</b>	<b>1700635</b>	<b>100,0</b>	<b>439993</b>	<b>32665</b>	<b>1577</b>	<b>1187065</b>	<b>32584</b>	<b>1348</b>	<b>5397</b>
ALBA	26735	1,6	9239	890	11	15858	558	38	141
ARAD	41726	2,5	15816	53	11	24982	679	27	157
ARGES	43755	2,6	14035	107	15	28575	826	29	168
BACAU	42477	2,5	14047	1299	4	26204	729	35	158
BIHOR	51743	3,0	12354	126	47	38129	904	37	146
BISTRITA-NASAUD	20753	1,2	7331	146	21	12721	417	19	98
BOTOSANI	20907	1,2	9676	468	1	10166	453	21	122
BRASOV	53222	3,1	11246	239	20	40703	855	45	114
BRAILA	23250	1,4	5850	376	12	16369	519	28	96
BUZAU	31116	1,8	9158	3747	46	17420	575	28	142
CARAS-SEVERIN	21045	1,2	7299	117	9	13017	466	35	102
CALARASI	16939	1,0	4959	609	3	10910	354	18	86
CLUJ	78768	4,6	20073	2112	18	55077	1286	52	150
CONSTANTA	71127	4,2	13737	311	23	55320	1482	51	203
COVASNA	14522	0,9	5034	148	4	8946	298	24	68
DAMBOVITA	31604	1,9	14267	60	8	16616	490	29	134
DOLJ	44753	2,6	9180	1560	8	32919	884	40	162
GALATI	40253	2,4	8264	1574	6	29402	842	30	135
GIURGIU	13808	0,8	3306	35	8	10033	324	22	80
GORJ	20210	1,2	4871	29	1	14586	489	50	184
HARGHITA	26156	1,5	10613	62	6	14877	489	23	86
HUNEDOARA	34665	2,0	9092	1166	98	23514	674	40	81
IALOMITA	15767	0,9	5983	266	11	9072	346	15	74
IASI	52974	3,1	14689	507	111	36457	1010	34	164
MARAMURES	43479	2,6	17386	1927	23	23389	592	37	124
MEHEDINTI	19074	1,1	6154	427	3	12060	329	19	82
MURES	42781	2,5	15805	37	34	26053	666	30	156
NEAMT	37309	2,2	13841	3293	30	19285	670	29	161
OLT	23851	1,4	9342	1611	1	12220	490	26	161
PRAHOVA	56372	3,3	17418	3122	14	34690	901	50	177
SALAJ	16518	1,0	6451	600	4	9045	292	19	107
SATU MARE	28796	1,7	9518	283	6	18410	472	19	88
SIBIU	32968	1,9	8165	777	48	23166	659	34	119
SUCEAVA	43252	2,5	20624	438	8	21365	585	30	202
TELEORMAN	19087	1,1	6598	272	399	11230	415	21	152
TIMIS	59844	3,5	9706	612	29	48059	1260	38	140
TULCEA	17580	1,0	6234	1363	114	9307	478	18	66
VASLUI	21502	1,3	10312	90	12	10550	413	16	109
VALCEA	27873	1,6	10925	364	6	15883	487	40	168
VRANCEA	20886	1,2	6336	356	10	13615	449	16	104
MUN. BUCURESTI	323010	19,0	21523	1037	303	293029	6864	115	138
ILFOV	28178	1,7	3536	49	31	23836	613	21	92

**Numărul de înmatriculări la Registrul Comerțului,  
pe domenii de activitate\* și categorii de comercianți,  
în perioada Decembrie 1990 - Decembrie 2007**

Diviziune CAEN	Domeniul de activitate	Total		din care:						
				PF+AF	societăți comerciale: 1253897				RA	OC
					SNC	SCS	SRL	SA		
0	1	Număr	%	Număr	Număr	Număr	Număr	Număr	Număr	Număr
	<b>Total ROMÂNIA</b>	<b>1700635</b>	<b>100,0</b>	<b>439993</b>	<b>32665</b>	<b>1577</b>	<b>1187065</b>	<b>32584</b>	<b>1348</b>	<b>5397</b>
1	Agricultura și servicii auxiliare	66964	3,9	17588	2024	45	43344	3793	53	117
2	Silvicultură, exploatare forestieră și economia vînatului	8988	0,5	1190	152	3	7316	223	96	8
5	Pescuitul și piscicultura	4134	0,2	2688	17	3	1372	54		
10	Extracția și prepararea cărbunelui	126	0,0	2			88	32	4	
11	Extracția petrolului și gazelor naturale (exclusiv prospecțiunile)	372	0,0	26	1		174	125	46	
12	Extracția și prepararea minereurilor radioactive	133	0,0	32			95	6		
13	Extracția și prepararea minereurilor metalifere	540	0,0	163			314	55	8	
14	Alte activități extractive	1826	0,1	110	9	1	1532	171	2	1
15	Industria alimentară și a băuturilor	74617	4,4	15000	3260	149	54091	1864	5	248
16	Industria tutunului	293	0,0	47			214	31	1	
17	Industria textilă și a produselor textile	12008	0,7	2452	556	16	8433	406		145
18	Industria confecțiilor de îmbrăcăminte	21678	1,3	4984	875	38	15116	359	1	305
19	Industria pielăriei și încălțămintei	5514	0,3	942	112	6	4279	123	1	51
20	Industria de prelucrare a lemnului (exclusiv producția de mobilă)	26226	1,5	9372	575	29	15700	499	9	42
21	Industria celulozei, hîrtiei și cartonului	1876	0,1	129	21	1	1614	98		13
22	Edituri, poligrafie și reproducerea înregistrărilor pe suport	12498	0,7	1009	317	22	10717	409	14	10
23	Industria de prelucrare a țîțeiului, cocsificarea cărbunelui și tratarea combustibililor nucleari	270	0,0	25			208	35	2	
24	Industria chimică și a fibrelor sintetice și artificiale	3827	0,2	121	89	1	3223	381	6	6
25	Industria de prelucrare a cauciucului și a maselor plastice	6671	0,4	592	314	7	5470	263		24
26	Industria altor produse din minerale nemetalice	9950	0,6	3054	212	6	6267	392	5	14
27	Industria metalurgică	2496	0,1	175	39	3	2060	209	3	7
28	Industria construcțiilor metalice și a produselor din metal (exclusiv mașini, utilaje și instalații)	18708	1,1	4714	361	23	12811	726	11	62
29	Industria de mașini și echipamente	3969	0,2	115	44	7	3356	423	19	5
30	Industria de mijloace ale tehnicii de calcul și de birou	1804	0,1	16	25	4	1679	80		
31	Industria de mașini și aparate electrice	2026	0,1	112	44	6	1714	144		6
32	Industria de echipamente, aparate de radio, televiziune și comunicații	907	0,1	68	14	4	747	73		1
33	Industria de aparatură și instrumente medicale, de precizie, optice și ceasornicărie	2809	0,2	673	17	2	2007	106		4
34	Industria mijloacelor de transport rutier	962	0,1	31	31	3	768	127		2
35	Industria altor mijloace de transport	2080	0,1	302	86	7	1485	125	73	2
36	Producția de mobilier și alte activități industriale n.c.a.	16557	1,0	4723	284	16	11033	338	5	158
37	Recuperarea deșeurilor și resturilor de materiale reciclabile	5311	0,3	453	51	5	4626	175		1
40	Producția, transportul și distribuția de energie electrică și termică, gaze și apă caldă	3211	0,2	840	3	1	1727	551	89	
41	Gospodărirea resurselor de apă, captarea, tratarea și distribuția apei	3604	0,2	1637	2		1668	224	73	
45	Construcții	115189	6,8	29392	611	44	82542	2469	54	77

Numărul de înmatriculări la Registrul Comerțului,  
pe domenii de activitate\* și categorii de comercianți,  
în perioada Decembrie 1990 - Decembrie 2007

Diviziune CAEN	Domeniul de activitate	Total		din care:						
				PF+AF	societăți comerciale: 1253897				RA	OC
					SNC	SCS	SRL	SA		
0	1	Număr	%	Număr	Număr	Număr	Număr	Număr	Număr	
	<b>Total ROMÂNIA</b>	<b>1700635</b>	<b>100,0</b>	<b>439993</b>	<b>32665</b>	<b>1577</b>	<b>1187065</b>	<b>32584</b>	<b>1348</b>	<b>5397</b>
50	Vînzarea, întreținerea și repararea autovehiculelor și a motocicletelor; comerț cu amănuntul al carburanților pentru autovehicole	57625	3,39	9170	1244	34	46102	1027	6	42
51	Comerț cu ridicata (cu excepția autovehiculelor și motocicletelor)	215515	12,67	20146	4525	152	187049	3326	35	282
52	Comerț cu amănuntul (cu excepția autovehiculelor și motocicletelor); repararea bunurilor personale și gospodărești	523742	30,80	186507	11916	559	319867	2501	6	2385
55	Hoteluri și restaurante	65372	3,84	15274	1636	126	47374	794	73	95
60	Transporturi terestre; transporturi prin conducte	90820	5,34	39046	845	37	49786	1063	33	10
61	Transporturi pe apă	907	0,05	176	82	8	506	64	70	1
62	Transporturi aeriene	318	0,02	18			240	50	10	
63	Activități anexe și auxiliare de transport, activități ale agențiilor de turism	11418	0,67	809	220	14	9825	443	96	11
64	Poșta și telecomunicații	8361	0,49	1064	11	1	6961	310	11	3
65	Activități ale instituțiilor financiare și bancare (cu excepția activităților de asigurări și ale caselor de pensii)	7015	0,41	154	15		3157	2654	2	1033
66	Activități de asigurări și ale caselor de pensii (cu excepția celor din sistemul public de asigurări sociale)	2102	0,12	623	1		519	958		1
67	Activități auxiliare ale instituțiilor financiare și de asigurări	8187	0,48	1383	7	2	6490	297		8
70	Tranzacții imobiliare	31026	1,82	843	33	10	29404	712	17	7
71	Închirierea mașinilor și echipamentelor fără operator și a bunurilor personale și gospodărești	4120	0,24	747	116	8	3077	101	70	1
72	Informatică și activități conexe	27778	1,63	6706	120	13	20546	388	2	3
73	Cercetare - dezvoltare	1866	0,11	265	11	2	1370	173	43	2
74	Alte activități de servicii prestate în principal întreprinderilor	128949	7,58	27869	797	78	98326	1712	106	60
75	Administrație publică	372	0,02	96	5		222	26	22	1
80	Învățămînt	8458	0,50	4470	62	6	3854	66		
85	Sănătate și asistență socială	17444	1,03	2187	233	16	14919	85	3	1
90	Asanarea și îndepărtarea gunoaielor; salubritate și activități similare	1092	0,06	113	13	2	832	112	18	
91	Activități asociative diverse	220	0,01	97	1		104	15		3
92	Activități recreative, culturale și sportive	19064	1,12	5385	202	14	13076	306	69	12
93	Alte activități de servicii	29574	1,74	13286	418	42	15318	307	76	126
95	Activități ale personalului angajat în gospodăria personală	1056	0,06	715	6	1	330	3		1
96	Activități desfășurate în gospodării private, de producere a bunurilor destinate consumului propriu	11	0,00	11						
97	Activități ale gospodăriilor private, de servicii pentru scopuri proprii	26	0,00	26						
99	Activități ale organizațiilor și organismelor extrateritoriale	53	0,00	30			21	2		

\*) Domeniul de activitate declarat la înmatriculare conform clasificării codului CAEN

Tabel nr. 7

**Operațiuni efectuate în Registrele Comerțului,  
pe județe și categorii,  
în luna Decembrie 2007**

Județul	Total operațiuni efectuate		din care:							
			Înmatriculări		Mențiuni		din care: de lichidare, dizolvare		Radieri	
	Nr.	%	Nr.	%	Nr.	%	Nr.	%	Nr.	%
0	1	2	3	4	5	6	7	8	9	10
<b>Total ROMÂNIA</b>	<b>88222</b>	<b>100,0</b>	<b>9397</b>	<b>10,65</b>	<b>75501</b>	<b>85,58</b>	<b>46909</b>	<b>53,2</b>	<b>3324</b>	<b>3,77</b>
ALBA	544	100,0	144	26,5	373	68,6	568	104,4	27	5,0
ARAD	1741	100,0	189	10,9	1419	81,5	1434	82,4	133	7,6
ARGES	1479	100,0	233	15,8	1173	79,3	1266	85,6	73	4,9
BACAU	1095	100,0	194	17,7	838	76,5	510	46,6	63	5,8
BIHOR	3358	100,0	313	9,3	2984	88,9	449	13,4	61	1,8
BISTRITA-NASAUD	599	100,0	92	15,4	466	77,8	502	83,8	41	6,8
BOTOSANI	436	100,0	87	20,0	331	75,9	446	102,3	18	4,1
BRASOV	2304	100,0	341	14,8	1890	82,0	1119	48,6	73	3,2
BRAILA	6470	100,0	106	1,6	6337	97,9	9	0,1	27	0,4
BUZAU	801	100,0	163	20,3	583	72,8	1046	130,6	55	6,9
CARAS-SEVERIN	565	100,0	108	19,1	437	77,3	649	114,9	20	3,5
CALARASI	370	100,0	95	25,7	265	71,6	364	98,4	10	2,7
CLUJ	3834	100,0	565	14,7	3172	82,7	1837	47,9	97	2,5
CONSTANTA	2330	100,0	349	15,0	1888	81,0	2449	105,1	93	4,0
COVASNA	394	100,0	75	19,0	290	73,6	164	41,6	29	7,4
DAMBOVITA	747	100,0	157	21,0	533	71,4	835	111,8	57	7,6
DOLJ	1808	100,0	241	13,3	1508	83,4	1645	91,0	59	3,3
GALATI	1544	100,0	252	16,3	1225	79,3	1656	107,3	67	4,3
GIURGIU	3615	100,0	86	2,4	3519	97,3	319	8,8	10	0,3
GORJ	6296	100,0	87	1,4	6166	97,9	810	12,9	43	0,7
HARGHITA	1094	100,0	189	17,3	805	73,6	620	56,7	100	9,1
HUNEDOARA	1475	100,0	118	8,0	1065	72,2	1427	96,7	292	19,8
IALOMITA	296	100,0	51	17,2	228	77,0	108	36,5	17	5,7
IASI	1974	100,0	333	16,9	1594	80,7	4086	207,0	47	2,4
MARAMURES	1222	100,0	215	17,6	930	76,1	1653	135,3	77	6,3
MEHEDINTI	382	100,0	110	28,8	241	63,1	846	221,5	31	8,1
MURES	1145	100,0	228	19,9	828	72,3	1415	123,6	89	7,8
NEAMT	959	100,0	166	17,3	740	77,2	810	84,5	53	5,5
OLT	592	100,0	173	29,2	367	62,0	781	131,9	52	8,8
PRAHOVA	2434	100,0	304	12,5	2036	83,6	1921	78,9	94	3,9
SALAJ	451	100,0	84	18,6	302	67,0	181	40,1	65	14,4
SATU MARE	964	100,0	155	16,1	770	79,9	760	78,8	39	4,0
SIBIU	1512	100,0	174	11,5	1150	76,1	523	34,6	188	12,4
SUCEAVA	1512	100,0	192	12,7	1042	68,9	1319	87,2	278	18,4
TELEORMAN	5315	100,0	111	2,1	5083	95,6	148	2,8	121	2,3
TIMIS	2540	100,0	332	13,1	1912	75,3	111	4,4	296	11,7
TULCEA	637	100,0	133	20,9	468	73,5	494	77,6	36	5,7
VASLUI	4424	100,0	82	1,9	4325	97,8	826	18,7	17	0,4
VALCEA	669	100,0	90	13,5	528	78,9	572	85,5	51	7,6
VRANCEA	661	100,0	81	12,3	527	79,7	591	89,4	53	8,0
MUN. BUCURESTI	15332	100,0	1951	12,7	13151	85,8	9486	61,9	230	1,5
ILFOV	2302	100,0	248	10,8	2012	87,4	154	6,7	42	1,8

**Numărul de înmatriculări la Registrul Comerțului,  
pe județe și surse de proveniență a capitalului,  
în luna Decembrie 2007**

Județul	Total		din care:					Ierarhia în funcție de: *	
			Capital privat			Capital majoritar de stat			Capital mixt (stat+privat)
			din care:			din care:			
			PF+AF	Societăți comerciale	OC	RA	Societăți comerciale		Societăți comerciale
Nr.	%	Nr.	Nr.	Nr.	Nr.	Nr.	Nr.		
0	1	2	3	4	5	6	7	8	9
<b>Total ROMÂNIA</b>	<b>9397</b>	<b>100,0</b>	<b>2945</b>	<b>6448</b>			<b>2</b>	<b>2</b>	<b>X</b>
ALBA	144	1,5	38	106					25
ARAD	189	2,0	56	133					17
ARGES	233	2,5	86	147					12
BACAU	194	2,1	63	131					15
BIHOR	313	3,3	101	212					7
BISTRITA-NASAUD	92	1,0	32	60					33
BOTOSANI	87	0,9	55	32					35
BRASOV	341	3,6	92	249					4
BRAILA	106	1,1	36	69			1		31
BUZAU	163	1,7	62	101					22
CARAS-SEVERIN	108	1,1	25	83					30
CALARASI	95	1,0	19	76					32
CLUJ	565	6,0	199	366					2
CONSTANTA	349	3,7	98	250				1	3
COVASNA	75	0,8	41	34					41
DAMBOVITA	157	1,7	49	108					23
DOLJ	241	2,6	86	155					11
GALATI	252	2,7	102	150					9
GIURGIU	86	0,9	21	65					37
GORJ	87	0,9	36	51					36
HARGHITA	189	2,0	102	87					18
HUNEDOARA	118	1,3	33	85					27
IALOMITA	51	0,5	20	31					42
IASI	333	3,5	123	210					5
MARAMURES	215	2,3	71	144					14
MEHEDINTI	110	1,2	55	55					29
MURES	228	2,4	101	127					13
NEAMT	166	1,8	76	90					21
OLT	173	1,8	118	55					20
PRAHOVA	304	3,2	105	199					8
SALAJ	84	0,9	42	42					38
SATU MARE	155	1,6	57	98					24
SIBIU	174	1,9	62	112					19
SUCEAVA	192	2,0	91	101					16
TELEORMAN	111	1,2	46	65					28
TIMIS	332	3,5	50	281			1		6
TULCEA	133	1,4	104	29					26
VASLUI	82	0,9	29	53					39
VALCEA	90	1,0	38	52					34
VRANCEA	81	0,9	13	68					40
MUN. BUCURESTI	1951	20,8	295	1655				1	1
ILFOV	248	2,6	17	231					10

\*) numărul total al comercianților (col 1)

**Numărul de înmatriculări la Registrul Comerțului,  
pe județe și categorii de comercianți,  
în luna Decembrie 2007**

Județul	Total		din care:					RA	OC
			PF+AF	societăți comerciale: 6452					
	Nr.	%		Nr.	SNC	SCS	SRL	SA	Nr.
			Nr.		Nr.	Nr.	Nr.		
0	1	2	3	4	5	6	7	8	9
<b>Total ROMÂNIA</b>	<b>9397</b>	<b>100,0</b>	<b>2945</b>	<b>3</b>		<b>6389</b>	<b>60</b>		
ALBA	144	1,5	38			105	1		
ARAD	189	2,0	56			131	2		
ARGES	233	2,5	86			145	2		
BACAU	194	2,1	63			131			
BIHOR	313	3,3	101			212			
BISTRITA-NASAUD	92	1,0	32			60			
BOTOSANI	87	0,9	55			32			
BRASOV	341	3,6	92			247	2		
BRAILA	106	1,1	36			69	1		
BUZAU	163	1,7	62			98	3		
CARAS-SEVERIN	108	1,1	25			82	1		
CALARASI	95	1,0	19			75	1		
CLUJ	565	6,0	199			365	1		
CONSTANTA	349	3,7	98			250	1		
COVASNA	75	0,8	41			33	1		
DAMBOVITA	157	1,7	49			107	1		
DOLJ	241	2,6	86			152	3		
GALATI	252	2,7	102			149	1		
GIURGIU	86	0,9	21			65			
GORJ	87	0,9	36			51			
HARGHITA	189	2,0	102			86	1		
HUNEDOARA	118	1,3	33			84	1		
IALOMITA	51	0,5	20			30	1		
IASI	333	3,5	123			209	1		
MARAMURES	215	2,3	71			144			
MEHEDINTI	110	1,2	55			54	1		
MURES	228	2,4	101			127			
NEAMT	166	1,8	76			89	1		
OLT	173	1,8	118			55			
PRAHOVA	304	3,2	105			198	1		
SALAJ	84	0,9	42			42			
SATU MARE	155	1,6	57			97	1		
SIBIU	174	1,9	62			112			
SUCEAVA	192	2,0	91			101			
TELEORMAN	111	1,2	46			64	1		
TIMIS	332	3,5	50			274	8		
TULCEA	133	1,4	104			28	1		
VASLUI	82	0,9	29			52	1		
VALCEA	90	1,0	38			52			
VRANCEA	81	0,9	13			67	1		
MUN. BUCURESTI	1951	20,8	295	3		1635	18		
ILFOV	248	2,6	17			230	1		

**Numărul de înmatriculări la Registrul Comerțului,  
pe domenii de activitate\* și categorii de comercianți,  
în luna Decembrie 2007**

Diviziune CAEN	Domeniul de activitate	Total		din care:						
				PF+AF	societăți comerciale: 6452				RA	OC
					SNC	SCS	SRL	SA		
Număr	%	Număr	Număr	Număr	Număr	Număr	Număr			
0	1	2	3	4	5	6	7	8	9	10
	<b>Total ROMÂNIA</b>	<b>9397</b>	<b>100,0</b>	<b>2945</b>	<b>3</b>		<b>6389</b>	<b>60</b>		
1	Agricultura, vanatoare si servicii anexe	160	1,7	69			91			
2	Silvicultura, exploatare forestiera si servicii anexe	35	0,4	3			31	1		
5	Pescuitul, piscicultura si serviciile anexe	311	3,3	301			10			
10	Extractia si prepararea carbunelui	1	0,0				1			
11	Extractia hidrocarburilor si servicii anexe	1	0,0				1			
12	Extractia si prepararea minereurilor radioactive									
13	Extractia si prepararea minereurilor metalifere									
14	Alte activitati extractive	17	0,2				17			
15	Industria alimentara si a bauturilor	70	0,7	25			44	1		
16	Fabricarea produselor din tutun									
17	Fabricarea produselor textile	20	0,2	5			15			
18	Fabricarea articolelor de imbracaminte; aranjarea si vopsirea blanurilor	42	0,4	10			32			
19	Tabacirea si finisarea pieilor; fabricarea articolelor de voiaj si marochinarie, a harnasamentelor si incaltamintei	11	0,1	1			10			
20	Fabricarea lemnului si a produselor din lemn si pluta, cu exceptia mobilei; fabricarea articolelor din impletitura de pai si alte materiale vegetale	78	0,8	21			57			
21	Fabricarea celulozei, hartiei si a produselor din hartie	7	0,1				7			
22	Edituri, poligrafie si reproducerea pe suporti a inregistrarilor	52	0,6	3			48	1		
23	Industria de prelucrare a titeiului, cocsificarea carbunelui si tratarea combustibililor nucleari	1	0,0				1			
24	Fabricarea substantelor si a produselor chimice	12	0,1				11	1		
25	Fabricarea produselor din cauciuc si mase plastice	31	0,3				31			
26	Fabricarea altor produse din minerale nemetalice	42	0,4	10			32			
27	Industria metalurgica	6	0,1				5	1		
28	Industria constructiilor metalice si a produselor din metal (exclusiv masini, utilaje si instalatii)	100	1,1	26			74			
29	Industria de masini si echipamente	7	0,1	1			6			
30	Industria de mijloace ale tehnicii de calcul si de birou	1	0,0				1			
31	Industria de masini si aparate electrice	5	0,1				5			
32	Industria de echipamente pentru radio, televiziune si comunicatii	4	0,0	1			3			
33	Industria de aparatura si instrumente medicale, de precizie, optice si fotoarifice. ceasornicarie	14	0,1	6			8			
34	Industria mijloacelor de transport rutier	9	0,1				8	1		
35	Industria altor mijloace de transport n.c.a.	8	0,1				8			
36	Productia de mobilier si alte activitati industriale n.c.a.	66	0,7	19			47			
37	Recuperarea deseurilor si resturilor de materiale reciclabile	25	0,3				25			
40	Productia si furnizarea de energie electrica si termica, gaze si apa	25	0,3				22	3		
41	Captarea, tratarea si distributia apei	3	0,0				2	1		
45	Constructii	1221	13,0	180			1038	3		



Numărul de înmatriculări la Registrul Comerțului,  
pe domenii de activitate\* și categorii de comercianți,  
în luna Decembrie 2007

Diviziune CAEN	Domeniul de activitate	Total		din care:						
				PF+AF	societăți comerciale: 6452				RA	OC
					SNC	SCS	SRL	SA		
					Număr	Număr	Număr	Număr		
0	1	2	3	4	5	6	7	8	9	10
	<b>Total ROMÂNIA</b>	<b>9397</b>	<b>100,0</b>	<b>2945</b>	<b>3</b>		<b>6389</b>	<b>60</b>		
50	Comert cu ridicata si cu amanuntul, intretinerea si repararea autovehiculelor si a motocicletelor; comert cu amanuntul al carburantilor pentru autovehicule	210	2,2	32			178			
51	Comert cu ridicata si servicii de intermediere in comertul cu ridicata (cu exceptia comertului cu autovehicule si motociclete)	838	8,9	138			697	3		
52	Comert cu amanuntul (cu exceptia comertului cu autovehicule si motociclete); reparea bunurilor personale si gospodaresti	1353	14,4	543			809	1		
55	Hoteluri si restaurante	321	3,4	63			258			
60	Transporturi terestre; transporturi prin conducte	918	9,8	512			404	2		
61	Transporturi pe apa	1	0,0				1			
62	Transporturi aeriene	1	0,0				1			
63	Activitati anexe si auxiliare de transport, activitati ale agentiiilor de turism	54	0,6	11			43			
64	Posta si telecomunicatii	83	0,9	34			46	3		
65	Intermedieri financiare (cu exceptia activitatilor de asigurari si ale caselor de pensii)	42	0,4	2			9	31		
66	Activitati de asigurari si ale caselor de pensii (cu exceptia celor din sistemul public de asigurari sociale)									
67	Activitati auxiliare intermediarilor financiare	140	1,5	13			127			
70	Tranzactii imobiliare	649	6,9	9	3		635	2		
71	Inchirierea masinilor si echipamentelor, fara operator si a bunurilor personale si gospodaresti	33	0,4	1			31	1		
72	Informatica si activitati conexe	341	3,6	181			159	1		
73	Cercetare-dezvoltare	10	0,1	2			8			
74	Alte activitati de servicii prestate in principal intreprinderilor	1434	15,3	435			996	3		
75	Administratie publica si aparare; asigurari sociale din sistemul public	2	0,0	2						
80	Invatamant	97	1,0	73			24			
85	Sanatate si asistenta sociala	109	1,2	6			103			
90	Eliminarea deeurilor si a apelor uzate; salubritate si activitati similare	9	0,1				9			
91	Activitati asociative diverse									
92	Activitati recreative, culturale si sportive	141	1,5	58			83			
93	Alte activitati de servicii personale	213	2,3	139			74			
95	Activitati ale personalului angajat in gospodarii personale	12	0,1	9			3			
96	Activitati desfasurate in gospodarii private, de productie a bunurilor destinate consumului propriu									
97	Activitati ale gospodariilor private, de servicii pentru scopuri proprii	1	0,0	1						

\* Domeniul de activitate declarat la înmatriculare conform clasificării codului CAEN

**Numărul societăților comerciale înmatriculate  
și valoarea capitalului social subscris, pe județe,  
în luna Decembrie 2007**

Județul	Total societăți comerciale înmatriculate		Valoarea capitalului social subscris		Valoarea medie a capitalului social subscris pe societate
	Nr.	%	mii lei	%	mii lei
0	1	2	3	4	5
<b>Total ROMÂNIA</b>	<b>6452</b>	<b>100,0</b>	<b>786292,0</b>	<b>100,0</b>	<b>122,6</b>
ALBA	106	1,6	354,6	0,0	3,4
ARAD	133	2,1	661,5	0,1	5,0
ARGES	147	2,3	61099,3	7,8	415,6
BACAU	131	2,0	411,8	0,1	3,2
BIHOR	212	3,3	1349,7	0,2	6,4
BISTRITA-NASAUD	60	0,9	47,6	***	0,8
BOTOSANI	32	0,5	61,2	***	1,9
BRASOV	249	3,9	2083,2	0,3	8,4
BRAILA	70	1,1	2364,5	0,3	33,8
BUZAU	101	1,6	3804,1	0,5	38,0
CARAS-SEVERIN	83	1,3	315,9	0,0	3,9
CALARASI	76	1,2	39,2	***	0,5
CLUJ	366	5,7	19993,9	2,5	54,6
CONSTANTA	251	3,9	2202,4	0,3	8,8
COVASNA	34	0,5	4012,6	0,5	125,4
DAMBOVITA	108	1,7	75,5	***	0,7
DOLJ	155	2,4	90,2	0,0	0,6
GALATI	150	2,3	99,4	0,0	0,7
GIURGIU	65	1,0	409,5	0,1	6,3
GORJ	51	0,8	68,0	***	1,3
HARGHITA	87	1,3	116,5	0,0	1,4
HUNEDOARA	85	1,3	134,0	0,0	1,6
IALOMITA	31	0,5	104,4	0,0	3,4
IASI	210	3,3	465,2	0,1	2,2
MARAMURES	144	2,2	105,6	0,0	0,7
MEHEDINTI	55	0,9	11,8	***	0,2
MURES	127	2,0	183,2	0,0	1,4
NEAMT	90	1,4	20768,3	2,6	230,8
OLT	55	0,9	87,0	0,0	1,6
PRAHOVA	199	3,1	894,4	0,1	4,5
SALAJ	42	0,7	367,0	0,0	8,7
SATU MARE	98	1,5	82,0	0,0	0,8
SIBIU	112	1,7	1574,3	0,2	14,1
SUCEAVA	101	1,6	221,0	0,0	2,2
TELEORMAN	65	1,0	27,6	***	0,4
TIMIS	282	4,4	3689,5	0,5	13,4
TULCEA	29	0,4	6,0	***	0,2
VASLUI	53	0,8	75,7	***	1,5
VALCEA	52	0,8	165,9	0,0	3,2
VRANCEA	68	1,1	131,0	0,0	2,0
MUN. BUCURESTI	1656	25,7	615161,5	78,2	373,1
ILFOV	231	3,6	42376,2	5,4	183,4

*Notă: La calculul mediei au fost excluse sucursalele datorită faptului că acestea, conform Legii nr. 31/1990 republicata, nu au personalitate juridică*

**Numărul societăților comerciale înmatriculate  
și valoarea capitalului social subscris, pe forme juridice,  
în luna Decembrie 2007**

Forma juridică	Total societăți comerciale înmatriculate		Valoarea capitalului social subscris		Valoarea medie a capitalului social subscris pe societate
	Nr.	%	mii. Lei	%	mii lei
0	1	2	3	4	5
<b>Total ROMÂNIA</b>	<b>6452</b>	<b>100,0</b>	<b>786292,0</b>	<b>100,0</b>	<b>122,6</b>
SNC	3	0,0	27,53	***	9,2
SCS					
SA	60	0,9	525749,85	66,9	20221,1
SRL	6389	99,0	260514,66	33,1	40,8
SCA					

*Notă: La calculul mediei au fost excluse sucursalele datorită faptului că acestea, conform Legii nr. 31/1990 republicata, nu au personalitate juridică*

Grafic nr. 5

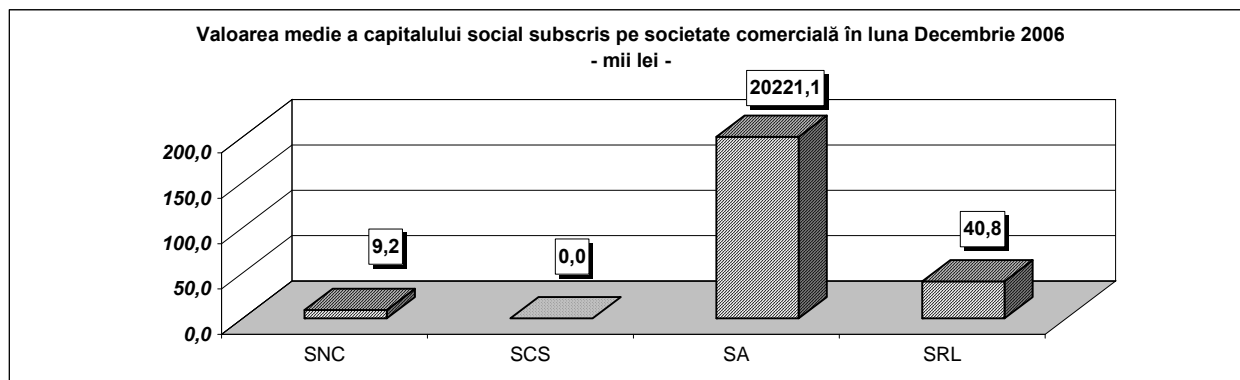

Tabel nr. 2

**Operațiuni efectuate pe categorii de înregistrari, în Registrul Comerțului,  
în perioada Decembrie 1990 - Decembrie 2007, pe total țară și județe,  
- ponderi ale categoriilor de înregistrari în totalul fiecărui județ -**

Județul	Total operațiuni efectuate		din care:							
			Înmatriculări		Mențiuni		din care: de lichidare, dizolvare		Radieri	
	Nr.	%	Nr.	%	Nr.	%	Nr.	%	Nr.	%
0	1	2	3	4	5	6	7	8	9	10
<b>Total ROMÂNIA</b>	<b>9081160</b>	<b>100,0</b>	<b>1700635</b>	<b>18,7</b>	<b>6867287</b>	<b>75,6</b>	<b>9911</b>	<b>0,1</b>	<b>513238</b>	<b>5,7</b>
ALBA	117397	100,0	26735	22,8	85794	73,1	371	0,3	4868	4,1
ARAD	205730	100,0	41726	20,3	153532	74,6	369	0,2	10472	5,1
ARGES	218908	100,0	43755	20,0	166002	75,8	197	0,1	9151	4,2
BACAU	208861	100,0	42477	20,3	154464	74,0	1003	0,5	11920	5,7
BIHOR	263696	100,0	51743	19,6	197330	74,8	303	0,1	14623	5,5
BISTRITA-NASAUD	109713	100,0	20753	18,9	82543	75,2	72	0,1	6417	5,8
BOTOSANI	83329	100,0	20907	25,1	56682	68,0	66	0,1	5740	6,9
BRASOV	302478	100,0	53222	17,6	237693	78,6	149	0,0	11563	3,8
BRAILA	119927	100,0	23250	19,4	92883	77,4	61	0,1	3794	3,2
BUZAU	164342	100,0	31116	18,9	122631	74,6	146	0,1	10595	6,4
CARAS-SEVERIN	113340	100,0	21045	18,6	84068	74,2	41	0,0	8227	7,3
CALARASI	75537	100,0	16939	22,4	53744	71,1	79	0,1	4854	6,4
CLUJ	404068	100,0	78768	19,5	311719	77,1	197	0,0	13581	3,4
CONSTANTA	398419	100,0	71127	17,9	301145	75,6	926	0,2	26147	6,6
COVASNA	80773	100,0	14522	18,0	61802	76,5	18	0,0	4449	5,5
DAMBOVITA	135529	100,0	31604	23,3	90417	66,7	98	0,1	13508	10,0
DOLJ	249656	100,0	44753	17,9	192010	76,9	215	0,1	12893	5,2
GALATI	246068	100,0	40253	16,4	191803	77,9	125	0,1	14012	5,7
GIURGIU	66464	100,0	13808	20,8	47446	71,4	47	0,1	5210	7,8
GORJ	130747	100,0	20210	15,5	104205	79,7	48	0,0	6332	4,8
HARGHITA	132371	100,0	26156	19,8	101539	76,7	51	0,0	4676	3,5
HUNEDOARA	179109	100,0	34665	19,4	130731	73,0	126	0,1	13713	7,7
IALOMITA	84755	100,0	15767	18,6	63122	74,5	78	0,1	5866	6,9
IASI	304915	100,0	52974	17,4	240026	78,7	597	0,2	11915	3,9
MARAMURES	187209	100,0	43479	23,2	132860	71,0	159	0,1	10870	5,8
MEHEDINTI	94062	100,0	19074	20,3	67022	71,3	55	0,1	7966	8,5
MURES	252836	100,0	42781	16,9	196697	77,8	83	0,0	13358	5,3
NEAMT	191552	100,0	37309	19,5	139874	73,0	304	0,2	14369	7,5
OLT	114307	100,0	23851	20,9	81447	71,3	21	0,0	9009	7,9
PRAHOVA	313890	100,0	56372	18,0	242135	77,1	274	0,1	15383	4,9
SALAJ	77084	100,0	16518	21,4	55697	72,3	29	0,0	4869	6,3
SATU MARE	145768	100,0	28796	19,8	106631	73,2	26	0,0	10341	7,1
SIBIU	196585	100,0	32968	16,8	155831	79,3	31	0,0	7786	4,0
SUCEAVA	229532	100,0	43252	18,8	169659	73,9	29	0,0	16621	7,2
TELEORMAN	100974	100,0	19087	18,9	77151	76,4	49	0,0	4736	4,7
TIMIS	325041	100,0	59844	18,4	248657	76,5	271	0,1	16540	5,1
TULCEA	93521	100,0	17580	18,8	70775	75,7	149	0,2	5166	5,5
VASLUI	103831	100,0	21502	20,7	73848	71,1	197	0,2	8481	8,2
VALCEA	139747	100,0	27873	19,9	103483	74,1	138	0,1	8391	6,0
VRANCEA	113000	100,0	20886	18,5	87543	77,5	51	0,0	4571	4,0
MUN. BUCURESTI	1875801	100,0	323010	17,2	1439023	76,7	2641	0,1	113768	6,1
ILFOV	130288	100,0	28178	21,6	95623	73,4	21	0,0	6487	5,0

Tabel nr.3

**Numărul și structura pe ani a înmatriculărilor la Registrul Comerțului,  
în perioada Decembrie 1990 - Decembrie 2007**

Perioada (anul, luna)	Număr înmatriculări Nr.	Structura	
		%	
0	1	2	3
<b>Total la 31 Decembrie 2007, din care:</b>	<b>1700635</b>	<b>91,49</b>	
Anul 1990	81	0,00	
Anul 1991	95840	5,64	
Anul 1992	137456	8,08	
Anul 1993	117078	6,88	
Anul 1994	137445	8,08	
Anul 1995	65479	3,85	
Anul 1996	62089	3,65	
Anul 1997	55663	3,27	
Anul 1998	63878	3,76	
Anul 1999	57197	3,36	
Anul 2000	57291	3,37	
Anul 2001	61265	3,60	
Anul 2002	84780	4,99	
Anul 2003	123582	7,27	
Anul 2004	144284	8,48	
Anul 2005	157375	9,25	
Anul 2006	135211	7,95	
<b>Anul 2007, din care:</b>	<b>144641</b>		<b>100,0</b>
- ianuarie	10979		7,6
- februarie	13249		9,2
- martie	14721		10,2
- aprilie	10908		7,5
- mai	12749		8,8
- iunie	12463		8,6
- iulie	11670		8,07
- august	11841		8,19
- septembrie	10950		7,57
- octombrie	13345		9,23
- noiembrie	12369		8,55
- decembrie	9397		6,50

Notă: Coloana 2 reprezintă structura anuală a înmatriculărilor; coloana 3 reprezintă structura pe luni în anul curent.

Grafic nr. 1

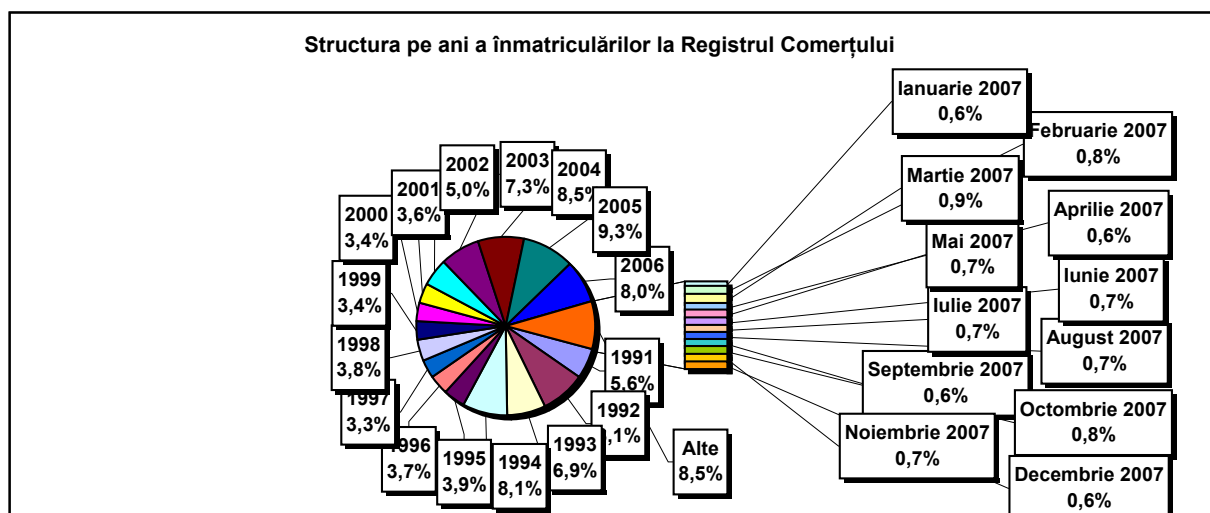

**Numărul înmatriculărilor la Registrul Comerțului, pe județe și  
surse de proveniență a capitalului,  
în perioada Decembrie 1990 - Decembrie 2007**

Județul	Total		din care:						Ierarhia în funcție de: *
			Capital privat			Capital majoritar de stat		Capital mixt (stat+privat)	
			din care:			din care:			
			PF+AF	Societăți comerciale	OC	RA	Societăți comerciale	Societăți comerciale	
Nr.	%	Nr.	Nr.	Nr.	Nr.	Nr.	Nr.		
0	1	2	3	4	5	6	7	8	9
<b>Total ROMÂNIA</b>	<b>1700635</b>	<b>100,0</b>	<b>439993</b>	<b>1242933</b>	<b>5397</b>	<b>1348</b>	<b>2370</b>	<b>8594</b>	<b>X</b>
ALBA	26735	1,6	9239	17100	141	38	47	170	25
ARAD	41727	2,5	15816	25351	157	27	41	335	15
ARGES	43755	2,6	14035	29342	168	29	29	152	10
BACAU	42477	2,5	14047	27972	158	35	42	223	14
BIHOR	51743	3,0	12354	38836	146	37	62	308	8
BISTRITA-NASAUD	20753	1,2	7331	13167	98	19	29	109	33
BOTOSANI	20907	1,2	9676	10796	122	21	173	119	31
BRASOV	53222	3,1	11246	41560	114	45	87	170	6
BRAILA	23250	1,4	5850	17066	96	28	44	166	28
BUZAU	31116	1,8	9158	21615	142	28	42	131	21
CARAS-SEVERIN	21045	1,2	7299	13407	102	35	65	137	30
CALARASI	16939	1,0	4959	11704	86	18	77	95	38
CLUJ	78768	4,6	20073	58191	150	52	40	262	2
CONSTANTA	71127	4,2	13737	56545	203	51	49	542	3
COVASNA	14522	0,9	5034	9255	68	24	32	109	41
DAMBOVITA	31604	1,9	14267	16946	134	29	75	153	20
DOLJ	44753	2,6	9180	35111	162	40	57	203	9
GALATI	40253	2,4	8264	31630	135	30	51	143	16
GIURGIU	13808	0,8	3306	10181	80	22	109	110	42
GORJ	20210	1,2	4871	14922	184	50	83	100	34
HARGHITA	26156	1,5	10613	15162	86	23	43	229	26
HUNEDOARA	34665	2,0	9092	25078	81	40	92	282	18
IALOMITA	15767	0,9	5983	9558	74	15	46	91	40
IASI	52974	3,1	14689	37673	164	34	70	344	7
MARAMURES	43479	2,6	17386	25770	124	37	39	123	11
MEHEDINTI	19074	1,1	6154	12694	82	19	27	98	36
MURES	42781	2,5	15805	26588	156	30	34	168	13
NEAMT	37309	2,2	13841	23083	161	29	30	165	17
OLT	23851	1,4	9342	14135	161	26	64	123	27
PRAHOVA	56372	3,3	17418	38384	177	50	72	271	5
SALAJ	16518	1,0	6451	9850	107	19	28	63	39
SATU MARE	28796	1,7	9518	18995	88	19	42	134	22
SIBIU	32968	1,9	8165	24384	119	34	108	158	19
SUCEAVA	43252	2,5	20624	22112	202	30	64	220	12
TELEORMAN	19087	1,1	6598	12089	152	21	45	182	35
TIMIS	59844	3,5	9706	49543	140	38	69	348	4
TULCEA	17580	1,0	6234	11008	66	18	42	212	37
VASLUI	21502	1,3	10312	10889	109	16	41	135	29
VALCEA	27873	1,6	10925	16590	168	40	37	113	24
VRANCEA	20886	1,2	6336	14289	104	16	27	114	32
MUN. BUCURESTI	323009	19,0	21523	300012	138	115	103	1118	1
ILFOV	28178	1,7	3536	24350	92	21	13	166	23

\*) numărul total al comercianților (col 1)

**Numărul de înmatriculări la Registrul Comerțului,  
pe județe și categorii de comercianți,  
în perioada Decembrie 1990 - Decembrie 2007**

Județul	Total		din care:						
			PF+AF	societăți comerciale: 1253897				RA	OC
	SNC	SCS		SRL	SA	Nr.	Nr.		
	Nr.	%	Nr.	Nr.	Nr.			Nr.	Nr.
0	1	2	3	4	5	6	7	8	9
<b>Total ROMÂNIA</b>	<b>1700635</b>	<b>100,0</b>	<b>439993</b>	<b>32665</b>	<b>1577</b>	<b>1187065</b>	<b>32584</b>	<b>1348</b>	<b>5397</b>
ALBA	26735	1,6	9239	890	11	15858	558	38	141
ARAD	41726	2,5	15816	53	11	24982	679	27	157
ARGES	43755	2,6	14035	107	15	28575	826	29	168
BACAU	42477	2,5	14047	1299	4	26204	729	35	158
BIHOR	51743	3,0	12354	126	47	38129	904	37	146
BISTRITA-NASAUD	20753	1,2	7331	146	21	12721	417	19	98
BOTOSANI	20907	1,2	9676	468	1	10166	453	21	122
BRASOV	53222	3,1	11246	239	20	40703	855	45	114
BRAILA	23250	1,4	5850	376	12	16369	519	28	96
BUZAU	31116	1,8	9158	3747	46	17420	575	28	142
CARAS-SEVERIN	21045	1,2	7299	117	9	13017	466	35	102
CALARASI	16939	1,0	4959	609	3	10910	354	18	86
CLUJ	78768	4,6	20073	2112	18	55077	1286	52	150
CONSTANTA	71127	4,2	13737	311	23	55320	1482	51	203
COVASNA	14522	0,9	5034	148	4	8946	298	24	68
DAMBOVITA	31604	1,9	14267	60	8	16616	490	29	134
DOLJ	44753	2,6	9180	1560	8	32919	884	40	162
GALATI	40253	2,4	8264	1574	6	29402	842	30	135
GIURGIU	13808	0,8	3306	35	8	10033	324	22	80
GORJ	20210	1,2	4871	29	1	14586	489	50	184
HARGHITA	26156	1,5	10613	62	6	14877	489	23	86
HUNEDOARA	34665	2,0	9092	1166	98	23514	674	40	81
IALOMITA	15767	0,9	5983	266	11	9072	346	15	74
IASI	52974	3,1	14689	507	111	36457	1010	34	164
MARAMURES	43479	2,6	17386	1927	23	23389	592	37	124
MEHEDINTI	19074	1,1	6154	427	3	12060	329	19	82
MURES	42781	2,5	15805	37	34	26053	666	30	156
NEAMT	37309	2,2	13841	3293	30	19285	670	29	161
OLT	23851	1,4	9342	1611	1	12220	490	26	161
PRAHOVA	56372	3,3	17418	3122	14	34690	901	50	177
SALAJ	16518	1,0	6451	600	4	9045	292	19	107
SATU MARE	28796	1,7	9518	283	6	18410	472	19	88
SIBIU	32968	1,9	8165	777	48	23166	659	34	119
SUCEAVA	43252	2,5	20624	438	8	21365	585	30	202
TELEORMAN	19087	1,1	6598	272	399	11230	415	21	152
TIMIS	59844	3,5	9706	612	29	48059	1260	38	140
TULCEA	17580	1,0	6234	1363	114	9307	478	18	66
VASLUI	21502	1,3	10312	90	12	10550	413	16	109
VALCEA	27873	1,6	10925	364	6	15883	487	40	168
VRANCEA	20886	1,2	6336	356	10	13615	449	16	104
MUN. BUCURESTI	323010	19,0	21523	1037	303	293029	6864	115	138
ILFOV	28178	1,7	3536	49	31	23836	613	21	92

**Numărul de înmatriculări la Registrul Comerțului,  
pe domenii de activitate\* și categorii de comercianți,  
în perioada Decembrie 1990 - Decembrie 2007**

Diviziune CAEN	Domeniul de activitate	Total		din care:						RA	OC
				PF+AF	societăți comerciale: 1253897						
		Număr	%		Număr	SNC	SCS	SRL	SA	Număr	Număr
				Număr		Număr	Număr	Număr			
0	1	2	3	4	5	6	7	8	9	10	
	<b>Total ROMÂNIA</b>	<b>1700635</b>	<b>100,0</b>	<b>439993</b>	<b>32665</b>	<b>1577</b>	<b>1187065</b>	<b>32584</b>	<b>1348</b>	<b>5397</b>	
1	Agricultura și servicii auxiliare	66964	3,9	17588	2024	45	43344	3793	53	117	
2	Silvicultură, exploatare forestieră și economia vînatului	8988	0,5	1190	152	3	7316	223	96	8	
5	Pescuitul și piscicultura	4134	0,2	2688	17	3	1372	54			
10	Extracția și prepararea cărbunelui	126	0,0	2			88	32	4		
11	Extracția petrolului și gazelor naturale (exclusiv prospecțiunile)	372	0,0	26	1		174	125	46		
12	Extracția și prepararea minereurilor radioactive	133	0,0	32			95	6			
13	Extracția și prepararea minereurilor metalifere	540	0,0	163			314	55	8		
14	Alte activități extractive	1826	0,1	110	9	1	1532	171	2	1	
15	Industria alimentară și a băuturilor	74617	4,4	15000	3260	149	54091	1864	5	248	
16	Industria tutunului	293	0,0	47			214	31	1		
17	Industria textilă și a produselor textile	12008	0,7	2452	556	16	8433	406		145	
18	Industria confecțiilor de îmbrăcăminte	21678	1,3	4984	875	38	15116	359	1	305	
19	Industria pielăriei și încălțăminteii	5514	0,3	942	112	6	4279	123	1	51	
20	Industria de prelucrare a lemnului (exclusiv producția de mobilă)	26226	1,5	9372	575	29	15700	499	9	42	
21	Industria celulozei, hîrtiei și cartonului	1876	0,1	129	21	1	1614	98		13	
22	Edituri, poligrafie și reproducerea înregistrărilor pe suport	12498	0,7	1009	317	22	10717	409	14	10	
23	Industria de prelucrare a țigului, cocsificarea cărbunelui și tratarea combustibililor nucleari	270	0,0	25			208	35	2		
24	Industria chimică și a fibrelor sintetice și artificiale	3827	0,2	121	89	1	3223	381	6	6	
25	Industria de prelucrare a cauciucului și a maselor plastice	6671	0,4	592	314	7	5470	263		24	
26	Industria altor produse din minerale nemetalice	9950	0,6	3054	212	6	6267	392	5	14	
27	Industria metalurgică	2496	0,1	175	39	3	2060	209	3	7	
28	Industria construcțiilor metalice și a produselor din metal (exclusiv mașini, utilaje și instalații)	18708	1,1	4714	361	23	12811	726	11	62	
29	Industria de mașini și echipamente	3969	0,2	115	44	7	3356	423	19	5	
30	Industria de mijloace ale tehnicii de calcul și de birou	1804	0,1	16	25	4	1679	80			
31	Industria de mașini și aparate electrice	2026	0,1	112	44	6	1714	144		6	
32	Industria de echipamente, aparate de radio, televiziune și comunicații	907	0,1	68	14	4	747	73		1	
33	Industria de aparatură și instrumente medicale, de precizie, optice și ceasornicărie	2809	0,2	673	17	2	2007	106		4	
34	Industria mijloacelor de transport rutier	962	0,1	31	31	3	768	127		2	
35	Industria altor mijloace de transport	2080	0,1	302	86	7	1485	125	73	2	
36	Producția de mobilier și alte activități industriale n.c.a.	16557	1,0	4723	284	16	11033	338	5	158	
37	Recuperarea deșeurilor și resturilor de materiale reciclabile	5311	0,3	453	51	5	4626	175		1	
40	Producția, transportul și distribuția de energie electrică și termică, gaze și apă caldă	3211	0,2	840	3	1	1727	551	89		
41	Gospodărirea resurselor de apă, captarea, tratarea și distribuția apei	3604	0,2	1637	2		1668	224	73		
45	Construcții	115189	6,8	29392	611	44	82542	2469	54	77	



Numărul de înmatriculări la Registrul Comerțului,  
pe domenii de activitate\* și categorii de comercianți,  
în perioada Decembrie 1990 - Decembrie 2007

Diviziune CAEN	Domeniul de activitate	Total		din care:						
				PF+AF	societăți comerciale: 1253897				RA	OC
					SNC	SCS	SRL	SA		
					Număr	Număr	Număr	Număr		
0	1	2	3	4	5	6	7	8	9	10
	<b>Total ROMÂNIA</b>	<b>1700635</b>	<b>100,0</b>	<b>439993</b>	<b>32665</b>	<b>1577</b>	<b>1187065</b>	<b>32584</b>	<b>1348</b>	<b>5397</b>
50	Vinzarea, întreținerea și repararea autovehiculelor și a motocicletelor; comerț cu amănuntul al carburanților pentru autovehicole	57625	3,39	9170	1244	34	46102	1027	6	42
51	Comerț cu ridicata (cu excepția autovehiculelor și motocicletelor)	215515	12,67	20146	4525	152	187049	3326	35	282
52	Comerț cu amănuntul (cu excepția autovehiculelor și motocicletelor); repararea bunurilor personale și gospodărești	523742	30,80	186507	11916	559	319867	2501	6	2385
55	Hoteluri și restaurante	65372	3,84	15274	1636	126	47374	794	73	95
60	Transporturi terestre; transporturi prin conducte	90820	5,34	39046	845	37	49786	1063	33	10
61	Transporturi pe apă	907	0,05	176	82	8	506	64	70	1
62	Transporturi aeriene	318	0,02	18			240	50	10	
63	Activități anexe și auxiliare de transport, activități ale agenților de turism	11418	0,67	809	220	14	9825	443	96	11
64	Poșta și telecomunicații	8361	0,49	1064	11	1	6961	310	11	3
65	Activități ale instituțiilor financiare și bancare (cu excepția activităților de asigurări și ale caselor de pensii)	7015	0,41	154	15		3157	2654	2	1033
66	Activități de asigurări și ale caselor de pensii (cu excepția celor din sistemul public de asigurări sociale)	2102	0,12	623	1		519	958		1
67	Activități auxiliare ale instituțiilor financiare și de asigurări	8187	0,48	1383	7	2	6490	297		8
70	Tranzacții imobiliare	31026	1,82	843	33	10	29404	712	17	7
71	Închirierea mașinilor și echipamentelor fără operator și a bunurilor personale și gospodărești	4120	0,24	747	116	8	3077	101	70	1
72	Informatică și activități conexe	27778	1,63	6706	120	13	20546	388	2	3
73	Cercetare - dezvoltare	1866	0,11	265	11	2	1370	173	43	2
74	Alte activități de servicii prestate în principal întreprinderilor	128949	7,58	27869	797	78	98326	1712	106	60
75	Administrație publică	372	0,02	96	5		222	26	22	1
80	Învățământ	8458	0,50	4470	62	6	3854	66		
85	Sănătate și asistență socială	17444	1,03	2187	233	16	14919	85	3	1
90	Asanarea și îndepărtarea gunoaielor; salubritate și activități similare	1092	0,06	113	13	2	832	112	18	
91	Activități asociative diverse	220	0,01	97	1		104	15		3
92	Activități recreative, culturale și sportive	19064	1,12	5385	202	14	13076	306	69	12
93	Alte activități de servicii	29574	1,74	13286	418	42	15318	307	76	126
95	Activități ale personalului angajat în gospodăria personală	1056	0,06	715	6	1	330	3		1
96	Activități desfășurate în gospodăria privată, de producere a bunurilor destinate consumului propriu	11	0,00	11						
97	Activități ale gospodăriilor private, de servicii pentru scopuri proprii	26	0,00	26						
99	Activități ale organizațiilor și organismelor extrateritoriale	53	0,00	30			21	2		

\*) Domeniul de activitate declarat la înmatriculare conform clasificării codului CAEN

**Operațiuni efectuate în Registrele Comerțului,  
pe județe și categorii,  
în luna Decembrie 2007**

Județul	Total operațiuni efectuate		din care:							
			Înmatriculări		Mențiuni		din care: de lichidare, dizolvare		Radieri	
	Nr.	%	Nr.	%	Nr.	%	Nr.	%	Nr.	%
0	1	2	3	4	5	6	7	8	9	10
<b>Total ROMÂNIA</b>	<b>88222</b>	<b>100,0</b>	<b>9397</b>	<b>10,65</b>	<b>75501</b>	<b>85,58</b>	<b>46909</b>	<b>53,2</b>	<b>3324</b>	<b>3,77</b>
ALBA	544	100,0	144	26,5	373	68,6	568	104,4	27	5,0
ARAD	1741	100,0	189	10,9	1419	81,5	1434	82,4	133	7,6
ARGES	1479	100,0	233	15,8	1173	79,3	1266	85,6	73	4,9
BACAU	1095	100,0	194	17,7	838	76,5	510	46,6	63	5,8
BIHOR	3358	100,0	313	9,3	2984	88,9	449	13,4	61	1,8
BISTRITA-NASAUD	599	100,0	92	15,4	466	77,8	502	83,8	41	6,8
BOTOSANI	436	100,0	87	20,0	331	75,9	446	102,3	18	4,1
BRASOV	2304	100,0	341	14,8	1890	82,0	1119	48,6	73	3,2
BRAILA	6470	100,0	106	1,6	6337	97,9	9	0,1	27	0,4
BUZAU	801	100,0	163	20,3	583	72,8	1046	130,6	55	6,9
CARAS-SEVERIN	565	100,0	108	19,1	437	77,3	649	114,9	20	3,5
CALARASI	370	100,0	95	25,7	265	71,6	364	98,4	10	2,7
CLUJ	3834	100,0	565	14,7	3172	82,7	1837	47,9	97	2,5
CONSTANTA	2330	100,0	349	15,0	1888	81,0	2449	105,1	93	4,0
COVASNA	394	100,0	75	19,0	290	73,6	164	41,6	29	7,4
DAMBOVITA	747	100,0	157	21,0	533	71,4	835	111,8	57	7,6
DOLJ	1808	100,0	241	13,3	1508	83,4	1645	91,0	59	3,3
GALATI	1544	100,0	252	16,3	1225	79,3	1656	107,3	67	4,3
GIURGIU	3615	100,0	86	2,4	3519	97,3	319	8,8	10	0,3
GORJ	6296	100,0	87	1,4	6166	97,9	810	12,9	43	0,7
HARGHITA	1094	100,0	189	17,3	805	73,6	620	56,7	100	9,1
HUNEDOARA	1475	100,0	118	8,0	1065	72,2	1427	96,7	292	19,8
IALOMITA	296	100,0	51	17,2	228	77,0	108	36,5	17	5,7
IASI	1974	100,0	333	16,9	1594	80,7	4086	207,0	47	2,4
MARAMURES	1222	100,0	215	17,6	930	76,1	1653	135,3	77	6,3
MEHEDINTI	382	100,0	110	28,8	241	63,1	846	221,5	31	8,1
MURES	1145	100,0	228	19,9	828	72,3	1415	123,6	89	7,8
NEAMT	959	100,0	166	17,3	740	77,2	810	84,5	53	5,5
OLT	592	100,0	173	29,2	367	62,0	781	131,9	52	8,8
PRAHOVA	2434	100,0	304	12,5	2036	83,6	1921	78,9	94	3,9
SALAJ	451	100,0	84	18,6	302	67,0	181	40,1	65	14,4
SATU MARE	964	100,0	155	16,1	770	79,9	760	78,8	39	4,0
SIBIU	1512	100,0	174	11,5	1150	76,1	523	34,6	188	12,4
SUCEAVA	1512	100,0	192	12,7	1042	68,9	1319	87,2	278	18,4
TELEORMAN	5315	100,0	111	2,1	5083	95,6	148	2,8	121	2,3
TIMIS	2540	100,0	332	13,1	1912	75,3	111	4,4	296	11,7
TULCEA	637	100,0	133	20,9	468	73,5	494	77,6	36	5,7
VASLUI	4424	100,0	82	1,9	4325	97,8	826	18,7	17	0,4
VALCEA	669	100,0	90	13,5	528	78,9	572	85,5	51	7,6
VRANCEA	661	100,0	81	12,3	527	79,7	591	89,4	53	8,0
MUN. BUCURESTI	15332	100,0	1951	12,7	13151	85,8	9486	61,9	230	1,5
ILFOV	2302	100,0	248	10,8	2012	87,4	154	6,7	42	1,8

Tabel nr. 8

**Numărul de înmatriculări la Registrul Comerțului,  
pe județe și surse de proveniență a capitalului,  
în luna Decembrie 2007**

Județul	Total		din care:					Ierarhia în funcție de: *	
			Capital privat			Capital majoritar de stat			Capital mixt (stat+privat)
			din care:			din care:			
			PF+AF	Societăți comerciale	OC	RA	Societăți comerciale		Societăți comerciale
Nr.	%	Nr.	Nr.	Nr.	Nr.	Nr.			
0	1	2	3	4	5	6	7	8	9
<b>Total ROMÂNIA</b>	<b>9397</b>	<b>100,0</b>	<b>2945</b>	<b>6448</b>			<b>2</b>	<b>2</b>	<b>X</b>
ALBA	144	1,5	38	106					25
ARAD	189	2,0	56	133					17
ARGES	233	2,5	86	147					12
BACAU	194	2,1	63	131					15
BIHOR	313	3,3	101	212					7
BISTRITA-NASAUD	92	1,0	32	60					33
BOTOSANI	87	0,9	55	32					35
BRASOV	341	3,6	92	249					4
BRAILA	106	1,1	36	69			1		31
BUZAU	163	1,7	62	101					22
CARAS-SEVERIN	108	1,1	25	83					30
CALARASI	95	1,0	19	76					32
CLUJ	565	6,0	199	366					2
CONSTANTA	349	3,7	98	250				1	3
COVASNA	75	0,8	41	34					41
DAMBOVITA	157	1,7	49	108					23
DOLJ	241	2,6	86	155					11
GALATI	252	2,7	102	150					9
GIURGIU	86	0,9	21	65					37
GORJ	87	0,9	36	51					36
HARGHITA	189	2,0	102	87					18
HUNEDOARA	118	1,3	33	85					27
IALOMITA	51	0,5	20	31					42
IASI	333	3,5	123	210					5
MARAMURES	215	2,3	71	144					14
MEHEDINTI	110	1,2	55	55					29
MURES	228	2,4	101	127					13
NEAMT	166	1,8	76	90					21
OLT	173	1,8	118	55					20
PRAHOVA	304	3,2	105	199					8
SALAJ	84	0,9	42	42					38
SATU MARE	155	1,6	57	98					24
SIBIU	174	1,9	62	112					19
SUCEAVA	192	2,0	91	101					16
TELEORMAN	111	1,2	46	65					28
TIMIS	332	3,5	50	281			1		6
TULCEA	133	1,4	104	29					26
VASLUI	82	0,9	29	53					39
VALCEA	90	1,0	38	52					34
VRANCEA	81	0,9	13	68					40
MUN. BUCURESTI	1951	20,8	295	1655				1	1
ILFOV	248	2,6	17	231					10

\*) numărul total al comercianților (col 1)

**Numărul de înmatriculări la Registrul Comerțului,  
pe județe și categorii de comercianți,  
în luna Decembrie 2007**

Județul	Total		din care:						
			PF+AF	societăți comerciale: 6452				RA	OC
				SNC	SCS	SRL	SA		
				Nr.	Nr.	Nr.	Nr.		
0	1	2	3	4	5	6	7	8	9
<b>Total ROMÂNIA</b>	<b>9397</b>	<b>100,0</b>	<b>2945</b>	<b>3</b>		<b>6389</b>	<b>60</b>		
ALBA	144	1,5	38			105	1		
ARAD	189	2,0	56			131	2		
ARGES	233	2,5	86			145	2		
BACAU	194	2,1	63			131			
BIHOR	313	3,3	101			212			
BISTRITA-NASAUD	92	1,0	32			60			
BOTOSANI	87	0,9	55			32			
BRASOV	341	3,6	92			247	2		
BRAILA	106	1,1	36			69	1		
BUZAU	163	1,7	62			98	3		
CARAS-SEVERIN	108	1,1	25			82	1		
CALARASI	95	1,0	19			75	1		
CLUJ	565	6,0	199			365	1		
CONSTANTA	349	3,7	98			250	1		
COVASNA	75	0,8	41			33	1		
DAMBOVITA	157	1,7	49			107	1		
DOLJ	241	2,6	86			152	3		
GALATI	252	2,7	102			149	1		
GIURGIU	86	0,9	21			65			
GORJ	87	0,9	36			51			
HARGHITA	189	2,0	102			86	1		
HUNEDOARA	118	1,3	33			84	1		
IALOMITA	51	0,5	20			30	1		
IASI	333	3,5	123			209	1		
MARAMURES	215	2,3	71			144			
MEHEDINTI	110	1,2	55			54	1		
MURES	228	2,4	101			127			
NEAMT	166	1,8	76			89	1		
OLT	173	1,8	118			55			
PRAHOVA	304	3,2	105			198	1		
SALAJ	84	0,9	42			42			
SATU MARE	155	1,6	57			97	1		
SIBIU	174	1,9	62			112			
SUCEAVA	192	2,0	91			101			
TELEORMAN	111	1,2	46			64	1		
TIMIS	332	3,5	50			274	8		
TULCEA	133	1,4	104			28	1		
VASLUI	82	0,9	29			52	1		
VALCEA	90	1,0	38			52			
VRANCEA	81	0,9	13			67	1		
MUN. BUCURESTI	1951	20,8	295	3		1635	18		
ILFOV	248	2,6	17			230	1		

**Numărul de înmatriculări la Registrul Comerțului,  
pe domenii de activitate\* și categorii de comercianți,  
în luna Decembrie 2007**

Diviziune CAEN	Domeniul de activitate	Total		din care:						
				PF+AF	societăți comerciale: 6452				RA	OC
					SNC	SCS	SRL	SA		
					Număr	Număr	Număr	Număr		
0	1	2	3	4	5	6	7	8	9	10
	<b>Total ROMÂNIA</b>	<b>9397</b>	<b>100,0</b>	<b>2945</b>	<b>3</b>		<b>6389</b>	<b>60</b>		
1	Agricultura, vanatoare si servicii anexe	160	1,7	69			91			
2	Silvicultura, exploatare forestiera si servicii anexe	35	0,4	3			31	1		
5	Pescuitul, piscicultura si serviciile anexe	311	3,3	301			10			
10	Extractia si prepararea carbunelui	1	0,0				1			
11	Extractia hidrocarburilor si servicii anexe	1	0,0				1			
12	Extractia si prepararea minereurilor radioactive									
13	Extractia si prepararea minereurilor metalifere									
14	Alte activitati extractive	17	0,2				17			
15	Industria alimentara si a bauturilor	70	0,7	25			44	1		
16	Fabricarea produselor din tutun									
17	Fabricarea produselor textile	20	0,2	5			15			
18	Fabricarea articolelor de imbracaminte; aranjarea si vopsirea blanurilor	42	0,4	10			32			
19	Tabacirea si finisarea pieilor; fabricarea articolelor de voiaj si marochinarie, a harnasamentelor si incaltamintei	11	0,1	1			10			
20	Fabricarea lemnului si a produselor din lemn si pluta, cu exceptia mobilei; fabricarea articolelor din impletitura de pai si alte materiale vegetale	78	0,8	21			57			
21	Fabricarea celulozei, hartiei si a produselor din hartie	7	0,1				7			
22	Edituri, poligrafie si reproducerea pe suporti a inregistrarilor	52	0,6	3			48	1		
23	Industria de prelucrare a titeiului, cocsificarea carbunelui si tratarea combustibililor nucleari	1	0,0				1			
24	Fabricarea substantelor si a produselor chimice	12	0,1				11	1		
25	Fabricarea produselor din cauciuc si mase plastice	31	0,3				31			
26	Fabricarea altor produse din minerale nemetalice	42	0,4	10			32			
27	Industria metalurgica	6	0,1				5	1		
28	Industria constructiilor metalice si a produselor din metal (exclusiv masini, utilaje si instalatii)	100	1,1	26			74			
29	Industria de masini si echipamente	7	0,1	1			6			
30	Industria de mijloace ale tehnicii de calcul si de birou	1	0,0				1			
31	Industria de masini si aparate electrice	5	0,1				5			
32	Industria de echipamente pentru radio, televiziune si comunicatii	4	0,0	1			3			
33	Industria de aparatura si instrumente medicale, de precizie, optice si fotoorafice. ceasornicarie	14	0,1	6			8			
34	Industria mijloacelor de transport rutier	9	0,1				8	1		
35	Industria altor mijloace de transport n.c.a.	8	0,1				8			
36	Productia de mobilier si alte activitati industriale n.c.a	66	0,7	19			47			
37	Recuperarea deseurilor si resturilor de materiale reciclabile	25	0,3				25			
40	Productia si furnizarea de energie electrica si termica, gaze si apa	25	0,3				22	3		
41	Captarea, tratarea si distributia apei	3	0,0				2	1		
45	Constructii	1221	13,0	180			1038	3		

Numărul de înmatriculări la Registrul Comerțului,  
pe domenii de activitate\* și categorii de comercianți,  
în luna Decembrie 2007

Diviziune CAEN	Domeniul de activitate	Total		din care:						
				PF+AF	societăți comerciale: 6452				RA	OC
					SNC	SCS	SRL	SA		
					Număr	Număr	Număr	Număr		
0	1	2	3	4	5	6	7	8	9	10
	<b>Total ROMÂNIA</b>	<b>9397</b>	<b>100,0</b>	<b>2945</b>	<b>3</b>		<b>6389</b>	<b>60</b>		
50	Comert cu ridicata si cu amanuntul, intretinerea si repararea autovehiculelor si a motocicletelor; comert cu amanuntul al carburantilor pentru autovehicule	210	2,2	32			178			
51	Comert cu ridicata si servicii de intermediere in comertul cu ridicata (cu exceptia comertului cu autovehicule si motociclete)	838	8,9	138			697	3		
52	Comert cu amanuntul (cu exceptia comertului cu autovehicule si motociclete); reparea bunurilor personale si gospodaresti	1353	14,4	543			809	1		
55	Hoteluri si restaurante	321	3,4	63			258			
60	Transporturi terestre; transporturi prin conducte	918	9,8	512			404	2		
61	Transporturi pe apa	1	0,0				1			
62	Transporturi aeriene	1	0,0				1			
63	Activitati anexe si auxiliare de transport, activitati ale agentilor de turism	54	0,6	11			43			
64	Posta si telecomunicatii	83	0,9	34			46	3		
65	Intermedieri financiare (cu exceptia activitatilor de asigurari si ale caselor de pensii)	42	0,4	2			9	31		
66	Activitati de asigurari si ale caselor de pensii (cu exceptia celor din sistemul public de asigurari sociale)									
67	Activitati auxiliare intermedierilor financiare	140	1,5	13			127			
70	Tranzactii imobiliare	649	6,9	9	3		635	2		
71	Inchirierea masinilor si echipamentelor, fara operator si a bunurilor personale si gospodaresti	33	0,4	1			31	1		
72	Informatica si activitati conexe	341	3,6	181			159	1		
73	Cercetare-dezvoltare	10	0,1	2			8			
74	Alte activitati de servicii prestate in principal intreprinderilor	1434	15,3	435			996	3		
75	Administratie publica si aparare; asigurari sociale din sistemul public	2	0,0	2						
80	Invatamant	97	1,0	73			24			
85	Sanatate si asistenta sociala	109	1,2	6			103			
90	Eliminarea deseurilor si a apelor uzate; salubritate si activitati similare	9	0,1				9			
91	Activitati asociative diverse									
92	Activitati recreative, culturale si sportive	141	1,5	58			83			
93	Alte activitati de servicii personale	213	2,3	139			74			
95	Activitati ale personalului angajat in gospodarii personale	12	0,1	9			3			
96	Activitati desfasurate in gospodarii private, de productie a bunurilor destinate consumului propriu									
97	Activitati ale gospodariilor private, de servicii pentru scopuri proprii	1	0,0	1						

\*) Domeniul de activitate declarat la inmatriculare conform clasificării codului CAEN

**Numărul societăților comerciale înmatriculate  
și valoarea capitalului social subscris, pe județe,  
în luna Decembrie 2007**

Județul	Total societăți comerciale înmatriculate		Valoarea capitalului social subscris		Valoarea medie a capitalului social subscris pe societate
	Nr.	%	mii lei	%	mii lei
0	1	2	3	4	5
<b>Total ROMÂNIA</b>	<b>6452</b>	<b>100,0</b>	<b>786292,0</b>	<b>100,0</b>	<b>122,6</b>
ALBA	106	1,6	354,6	0,0	3,4
ARAD	133	2,1	661,5	0,1	5,0
ARGES	147	2,3	61099,3	7,8	415,6
BACAU	131	2,0	411,8	0,1	3,2
BIHOR	212	3,3	1349,7	0,2	6,4
BISTRITA-NASAUD	60	0,9	47,6	***	0,8
BOTOSANI	32	0,5	61,2	***	1,9
BRASOV	249	3,9	2083,2	0,3	8,4
BRAILA	70	1,1	2364,5	0,3	33,8
BUZAU	101	1,6	3804,1	0,5	38,0
CARAS-SEVERIN	83	1,3	315,9	0,0	3,9
CALARASI	76	1,2	39,2	***	0,5
CLUJ	366	5,7	19993,9	2,5	54,6
CONSTANTA	251	3,9	2202,4	0,3	8,8
COVASNA	34	0,5	4012,6	0,5	125,4
DAMBOVITA	108	1,7	75,5	***	0,7
DOLJ	155	2,4	90,2	0,0	0,6
GALATI	150	2,3	99,4	0,0	0,7
GIURGIU	65	1,0	409,5	0,1	6,3
GORJ	51	0,8	68,0	***	1,3
HARGHITA	87	1,3	116,5	0,0	1,4
HUNEDOARA	85	1,3	134,0	0,0	1,6
IALOMITA	31	0,5	104,4	0,0	3,4
IASI	210	3,3	465,2	0,1	2,2
MARAMURES	144	2,2	105,6	0,0	0,7
MEHEDINTI	55	0,9	11,8	***	0,2
MURES	127	2,0	183,2	0,0	1,4
NEAMT	90	1,4	20768,3	2,6	230,8
OLT	55	0,9	87,0	0,0	1,6
PRAHOVA	199	3,1	894,4	0,1	4,5
SALAJ	42	0,7	367,0	0,0	8,7
SATU MARE	98	1,5	82,0	0,0	0,8
SIBIU	112	1,7	1574,3	0,2	14,1
SUCEAVA	101	1,6	221,0	0,0	2,2
TELEORMAN	65	1,0	27,6	***	0,4
TIMIS	282	4,4	3689,5	0,5	13,4
TULCEA	29	0,4	6,0	***	0,2
VASLUI	53	0,8	75,7	***	1,5
VALCEA	52	0,8	165,9	0,0	3,2
VRANCEA	68	1,1	131,0	0,0	2,0
MUN. BUCURESTI	1656	25,7	615161,5	78,2	373,1
ILFOV	231	3,6	42376,2	5,4	183,4

*Notă: La calculul mediei au fost excluse sucursalele datorită faptului că acestea, conform Legii nr. 31/1990 republicata, nu au personalitate juridică*

Tabel nr. 12

**Numărul societăților comerciale înmatriculate  
și valoarea capitalului social subscris, pe forme juridice,  
în luna Decembrie 2007**

Forma juridică	Total societăți comerciale înmatriculate		Valoarea capitalului social subscris		Valoarea medie a capitalului social subscris pe societate
	Nr.	%	mii. Lei	%	mii lei
0	1	2	3	4	5
<b>Total ROMÂNIA</b>	<b>6452</b>	<b>100,0</b>	<b>786292,0</b>	<b>100,0</b>	<b>122,6</b>
SNC	3	0,0	27,53	***	9,2
SCS					
SA	60	0,9	525749,85	66,9	20221,1
SRL	6389	99,0	260514,66	33,1	40,8
SCA					

*Notă: La calculul mediei au fost excluse sucursalele datorită faptului că acestea, conform Legii nr. 31/1990 republicata, nu au personalitate juridică*

Grafic nr. 5

