



MINISTERUL JUSTIȚIEI

OFICIUL NAȚIONAL AL REGISTRULUI COMERȚULUI

București, Bd. Unirii nr. 74, Bl. J3b, tronson II+III, sector 3; Telefon: +40 21 316.08.04, 316.08.10; Fax: +40 21 316.08.03 Cod poștal: 030837
Website: www.onrc.ro; E-mail: onrc@onrc.ro; Cod de identificare Fiscală: 14942091

Operațiuni în Registrul Central al Comerțului

SINTEZA STATISTICĂ

**A DATELOR DIN REGISTRUL CENTRAL AL COMERȚULUI
- la 30 Septembrie 2007 - date provizorii -**

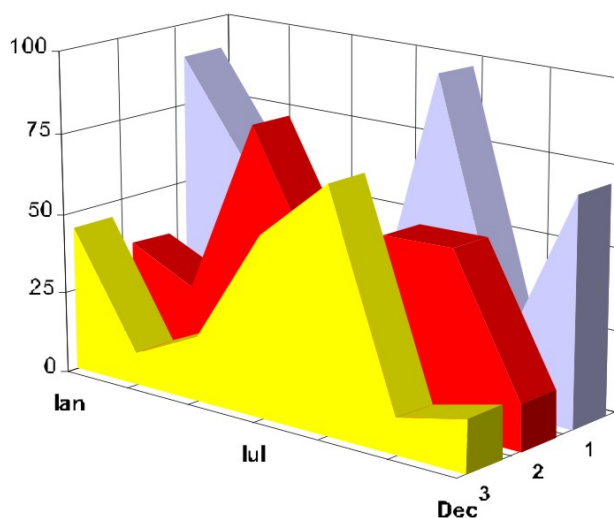

- Numărul 190 -

MINISTERUL JUSTIȚIEI
OFICIUL NAȚIONAL AL REGISTRULUI COMERȚULUI

- Operațiunile de înmatriculare a comercianților, de mențiuni și radieri se efectuează în temeiul Legii nr.26/1990, republicată, Legii nr 31/1990, republicată, OUG nr.76/2001 republicată și a Normelor metodologice nr.P/608/1998.

- Prezenta lucrare reflectă evoluția operațiunilor la Oficiul Registrului Comerțului de pe lângă Tribunalul București și la Oficiile Registrului Comerțului de pe lângă tribunalele județene.

- Informațiile din Registrul Central al Comerțului se referă la operațiunile pentru care legea prevede obligația de a fi înregistrate în registrele comerțului tinute de cele 42 de oficii ale registrului comerțului de pe lângă tribunale.

• **Reproducerea** conținutului acestei publicații, integrală sau parțială, în forma originală sau modificată, precum și stocarea într-un sistem de regăsire sau transmiterea sub orice formă și prin orice mijloace sunt interzise fără autorizarea scrisă a Ministerului Justiției – Oficiul Național al Registrului Comerțului.
• **Utilizarea** conținutului acestei publicații, cu titlu explicativ sau justificativ, în articole, studii, cărți este autorizată nuDecembrie cu indicarea clară și precisă a sursei.

CUPRINS

	Pag	
1	Precizări	1
2.1	Date pentru perioada decembrie 1990 –Septembrie 2007	3
<hr/>		
	Tabel nr.1 – Operațiuni efectuate pe categorii, în registrele comerțului, în perioada decembrie 1990 – Septembrie 2007, pe total țară și județe, ponderi ale județelor în totalul pe țară	3
	Tabel nr.1.a – Operațiuni efectuate pe categorii, în registrele comerțului, în perioada decembrie 1990 – Septembrie 2007, pe total țară și județe, ponderi ale categoriilor de operațiuni în totalul fiecărui județ	4
	Tabel nr. 3 – Numărul și structura pe ani a înmatriculărilor în registrele comerțului, în perioada decembrie 1990 – Septembrie 2007	5
	Tabel nr.4 – Numărul înmatriculărilor în registrele comerțului, pe județe și surse de proveniență a capitalului, în perioada decembrie 1990 – Septembrie 2007	6
	Tabel nr. 5 – Numărul de înmatriculări în registrele comerțului, pe județe și categorii de comercianți, în perioada decembrie 1990 – Septembrie 2007	7
	Tabel nr. 6 – Numărul de înmatriculări în registrele comerțului, pe domenii de activitate și categorii de comercianți, în perioada decembrie 1990 – Septembrie 2007	8
<hr/>		
2.2	Date pentru luna Septembrie 2007	10
<hr/>		
	Tabel nr. 7 – Operațiuni efectuate în registrele comerțului, pe județe și categorii, în luna Septembrie 2007	10
	Tabel nr. 8 – Numărul de înmatriculări în registrele comerțului, pe județe și surse de proveniență a capitalului, în luna Septembrie 2007	11
	Tabel nr. 9 – Numărul de înmatriculări în registrele comerțului, pe județe și categorii de comercianți, în luna Septembrie 2007	12
	Tabel nr. 10 – Numărul de înmatriculări în registrele comerțului, pe domenii de activitate și categorii de comercianți, în luna Septembrie 2007	13
	Tabel nr. 11 – Numărul societăților comerciale înmatriculate și valoarea capitalului social subscris, pe județe, în luna Septembrie 2007	15
	Tabel nr. 12– Numărul societăților comerciale înmatriculate și valoarea capitalului social subscris, pe forme juridice, în luna Septembrie 2007	16
	Grafic nr. 5 – Valoarea medie a capitalului social subscris pe societate comercială în luna Septembrie 2007	26

Precizări

Oficiul Registrului Comerțului este constituit în temeiul Legii nr.26/1990, republicată și modificată prin OUG nr. 129/2002, funcționează ca instituție din decembrie 1990 și este structurat pe două niveluri:

- nivel național reprezentat de Oficiul Național al Registrului Comerțului organizat în subordinea Ministerului Justiției.
- nivel local reprezentat de cele 42 de oficii ale registrului comerțului de pe lângă tribunale, organizate în subordinea Oficiului Național al Registrului Comerțului.

Categoriile de comercianți care au obligația înscrierii în Registrul Comerțului sunt reprezentate de:

- persoanele fizice și asociațiile familiale care exercită în mod obișnuit acte de comerț, societățile comerciale, societățile și companiile naționale, regiile autonome și organizațiile cooperatiste.
- filialele care se înscriu ca societăți comerciale cu personalitate juridică având regimul juridic de înființare, funcționare și înmatriculare al formei juridice de societate comercială în care s-au constituit.

• Termeni utilizați în grafice și tabele

- Număr societăți comerciale: funcție de tabel, reprezintă: numărul de societăți comerciale constituite în perioada de referință, numărul de societăți comerciale radiate din registrul comerțului.
- Valoarea capitalului social subscris:
 - total, exprimat în moneda națională: valoarea capitalului social obținută prin însumarea valorilor subscrise (în numerar și în natură) în moneda națională (lei);
- Regiuni de dezvoltare economică:

<i>Nord-Est:</i>	Suceava, Botoșani, Neamț, Iași, Bacău, Vaslui.
<i>Sud-Est:</i>	Vrancea, Galați, Buzău, Brăila, Tulcea, Constanța.
<i>Sud-Muntenia:</i>	Argeș, Dâmbovița, Prahova, Teleorman, Giurgiu, Călărași, Ialomița.
<i>Sud-Vest Oltenia:</i>	Gorj, Vâlcea, Dolj, Mehedinți, Olt.
<i>Vest:</i>	Arad, Caraș-Severin, Hunedoara, Timiș.
<i>Nord-Vest:</i>	Bihor, Bistrița, Cluj, Satu Mare, Sălaj, Maramureș.
<i>Centru:</i>	Alba, Brașov, Covasna, Harghita, Mureș, Sibiu.
<i>București-Ilfov:</i>	București, Ilfov.

• **Cod CAEN** – Clasificarea Activităților din Economia Națională a fost aprobată prin HG nr 656/1997, modificată prin Ordinul nr. 601 al Președintelui Institutului Național de Statistică și este compatibilă cu clasificarea folosită pe plan internațional în raportările statistice și

documentele oficiale. Activitățile sunt clasificate după principiul omogenității, pe secțiuni, diviziuni, grupe și clase.

Abrevieri utilizate

- PF – Persoană fizică autorizată
- AF – Asociație familială
- SNC – Societate în nume colectiv
- SCS – Societate în comandită simplă
- SA – Societate pe acțiuni
- SRL – Societate cu răspundere limitată
- RA – Regie autonomă
- OC – Organizație cooperatistă

Surse de informații

Sistemul informatic unitar al registrului comerțului este proiectat de Oficiul Național al Registrului Comerțului în conformitate cu prevederile actelor normative în vigoare, cu incidență în domeniu. Sursa de informații o constituie registrele comerțului, în sistem computerizat, ținute de oficiile registrului comerțului de pe lângă tribunale.

Tabel nr. 1

**Operațiuni efectuate pe categorii, în Registrul Comerțului,
în perioada Decembrie 1990 - Septembrie 2007, pe total țară și județe,
- ponderi ale județelor în totalul pe țară -**

Județul	Total operațiuni efectuate		din care:							
			Înmatriculări		Mențiuni		din care: de lichidare, dizolvare		Radieri	
	Nr.	%	Nr.	%	Nr.	%	Nr.	%	Nr.	%
0	1	2	3	4	5	6	7	8	9	10
Total ROMÂNIA	8819106	100,0	1665524	100,0	6650648	100,0	9911	100,0	502934	100,0
ALBA	115002	1,3	26166	1,6	84096	1,3	371	3,7	4740	0,9
ARAD	199914	2,3	40925	2,5	148904	2,2	369	3,7	10085	2,0
ARGES	214168	2,4	42908	2,6	162327	2,4	197	2,0	8933	1,8
BACAU	205219	2,3	41701	2,5	151752	2,3	1003	10,1	11766	2,3
BIHOR	255570	2,9	50495	3,0	190788	2,9	303	3,1	14287	2,8
BISTRITA-NASAUD	107369	1,2	20365	1,2	80763	1,2	72	0,7	6241	1,2
BOTOSANI	81645	0,9	20507	1,2	55544	0,8	66	0,7	5594	1,1
BRASOV	294395	3,3	51948	3,1	231242	3,5	149	1,5	11205	2,2
BRAILA	111114	1,3	22854	1,4	84787	1,3	61	0,6	3473	0,7
BUZAU	161277	1,8	30518	1,8	120383	1,8	146	1,5	10376	2,1
CARAS-SEVERIN	111042	1,3	20545	1,2	82368	1,2	41	0,4	8129	1,6
CALARASI	74604	0,8	16641	1,0	53130	0,8	79	0,8	4833	1,0
CLUJ	390850	4,4	76920	4,6	300781	4,5	197	2,0	13149	2,6
CONSTANTA	388017	4,4	69807	4,2	292431	4,4	926	9,3	25779	5,1
COVASNA	79354	0,9	14234	0,9	60780	0,9	18	0,2	4340	0,9
DAMBOVITA	132659	1,5	31068	1,9	88270	1,3	98	1,0	13321	2,6
DOLJ	243981	2,8	43951	2,6	187402	2,8	215	2,2	12628	2,5
GALATI	240969	2,7	39374	2,4	187777	2,8	125	1,3	13818	2,7
GIURGIU	61643	0,7	13520	0,8	43149	0,6	47	0,5	4974	1,0
GORJ	117200	1,3	19861	1,2	91177	1,4	48	0,5	6162	1,2
HARGHITA	129105	1,5	25560	1,5	99061	1,5	51	0,5	4484	0,9
HUNEDOARA	174489	2,0	34081	2,0	127088	1,9	126	1,3	13320	2,6
IALOMITA	83136	0,9	15531	0,9	61911	0,9	78	0,8	5694	1,1
IASI	296881	3,4	51663	3,1	233633	3,5	597	6,0	11585	2,3
MARAMURES	183109	2,1	42772	2,6	129677	1,9	159	1,6	10660	2,1
MEHEDINTI	86693	1,0	18664	1,1	60148	0,9	55	0,6	7881	1,6
MURES	249095	2,8	41964	2,5	194039	2,9	83	0,8	13092	2,6
NEAMT	187934	2,1	36695	2,2	137136	2,1	304	3,1	14103	2,8
OLT	111744	1,3	23401	1,4	79441	1,2	21	0,2	8902	1,8
PRAHOVA	306197	3,5	55141	3,3	236075	3,5	274	2,8	14981	3,0
SALAJ	75431	0,9	16189	1,0	54555	0,8	29	0,3	4687	0,9
SATU MARE	142438	1,6	28149	1,7	104120	1,6	26	0,3	10169	2,0
SIBIU	191976	2,2	32283	1,9	152283	2,3	31	0,3	7410	1,5
SUCEAVA	216364	2,5	42526	2,6	157637	2,4	29	0,3	16201	3,2
TELEORMAN	94655	1,1	18751	1,1	71418	1,1	49	0,5	4486	0,9
TIMIS	317464	3,6	58473	3,5	243057	3,7	271	2,7	15934	3,2
TULCEA	91915	1,0	17112	1,0	69722	1,0	149	1,5	5081	1,0
VASLUI	98366	1,1	21168	1,3	68809	1,0	197	2,0	8389	1,7
VALCEA	137340	1,6	27460	1,6	101644	1,5	138	1,4	8236	1,6
VRANCEA	110410	1,3	20562	1,2	85426	1,3	51	0,5	4422	0,9
MUN. BUCURESTI	1825239	20,7	315950	19,0	1396262	21,0	2641	26,6	113027	22,5
ILFOV	123133	1,4	27121	1,6	89655	1,3	21	0,2	6357	1,3

*** Sub 0,01%

Tabel nr. 2

**Operațiuni efectuate pe categorii, în Registrul Comerțului,
în perioada Decembrie 1990 - Septembrie 2007, pe total țară și județe,
- ponderi ale categoriilor de operațiuni în totalul fiecărui județ -**

Județul	Total operațiuni efectuate		din care:							
			Înmatriculări		Mențiuni		din care: de lichidare, dizolvare		Radieri	
	Nr.	%	Nr.	%	Nr.	%	Nr.	%	Nr.	%
0	1	2	3	4	5	6	7	8	9	10
Total ROMÂNIA	8819106	100,0	1665524	18,9	6650648	75,4	9911	0,1	502934	5,7
ALBA	115002	100,0	26166	22,8	84096	73,1	371	0,3	4740	4,1
ARAD	199914	100,0	40925	20,5	148904	74,5	369	0,2	10085	5,0
ARGES	214168	100,0	42908	20,0	162327	75,8	197	0,1	8933	4,2
BACAU	205219	100,0	41701	20,3	151752	73,9	1003	0,5	11766	5,7
BIHOR	255570	100,0	50495	19,8	190788	74,7	303	0,1	14287	5,6
BISTRITA-NASAUD	107369	100,0	20365	19,0	80763	75,2	72	0,1	6241	5,8
BOTOSANI	81645	100,0	20507	25,1	55544	68,0	66	0,1	5594	6,9
BRASOV	294395	100,0	51948	17,6	231242	78,5	149	0,1	11205	3,8
BRAILA	111114	100,0	22854	20,6	84787	76,3	61	0,1	3473	3,1
BUZAU	161277	100,0	30518	18,9	120383	74,6	146	0,1	10376	6,4
CARAS-SEVERIN	111042	100,0	20545	18,5	82368	74,2	41	0,0	8129	7,3
CALARASI	74604	100,0	16641	22,3	53130	71,2	79	0,1	4833	6,5
CLUJ	390850	100,0	76920	19,7	300781	77,0	197	0,1	13149	3,4
CONSTANTA	388017	100,0	69807	18,0	292431	75,4	926	0,2	25779	6,6
COVASNA	79354	100,0	14234	17,9	60780	76,6	18	0,0	4340	5,5
DAMBOVITA	132659	100,0	31068	23,4	88270	66,5	98	0,1	13321	10,0
DOLJ	243981	100,0	43951	18,0	187402	76,8	215	0,1	12628	5,2
GALATI	240969	100,0	39374	16,3	187777	77,9	125	0,1	13818	5,7
GIURGIU	61643	100,0	13520	21,9	43149	70,0	47	0,1	4974	8,1
GORJ	117200	100,0	19861	16,9	91177	77,8	48	0,0	6162	5,3
HARGHITA	129105	100,0	25560	19,8	99061	76,7	51	0,0	4484	3,5
HUNEDOARA	174489	100,0	34081	19,5	127088	72,8	126	0,1	13320	7,6
IALOMITA	83136	100,0	15531	18,7	61911	74,5	78	0,1	5694	6,8
IASI	296881	100,0	51663	17,4	233633	78,7	597	0,2	11585	3,9
MARAMURES	183109	100,0	42772	23,4	129677	70,8	159	0,1	10660	5,8
MEHEDINTI	86693	100,0	18664	21,5	60148	69,4	55	0,1	7881	9,1
MURES	249095	100,0	41964	16,8	194039	77,9	83	0,0	13092	5,3
NEAMT	187934	100,0	36695	19,5	137136	73,0	304	0,2	14103	7,5
OLT	111744	100,0	23401	20,9	79441	71,1	21	0,0	8902	8,0
PRAHOVA	306197	100,0	55141	18,0	236075	77,1	274	0,1	14981	4,9
SALAJ	75431	100,0	16189	21,5	54555	72,3	29	0,0	4687	6,2
SATU MARE	142438	100,0	28149	19,8	104120	73,1	26	0,0	10169	7,1
SIBIU	191976	100,0	32283	16,8	152283	79,3	31	0,0	7410	3,9
SUCEAVA	216364	100,0	42526	19,7	157637	72,9	29	0,0	16201	7,5
TELEORMAN	94655	100,0	18751	19,8	71418	75,5	49	0,1	4486	4,7
TIMIS	317464	100,0	58473	18,4	243057	76,6	271	0,1	15934	5,0
TULCEA	91915	100,0	17112	18,6	69722	75,9	149	0,2	5081	5,5
VASLUI	98366	100,0	21168	21,5	68809	70,0	197	0,2	8389	8,5
VALCEA	137340	100,0	27460	20,0	101644	74,0	138	0,1	8236	6,0
VRANCEA	110410	100,0	20562	18,6	85426	77,4	51	0,0	4422	4,0
MUN. BUCURESTI	1825239	100,0	315950	17,3	1396262	76,5	2641	0,1	113027	6,2
ILFOV	123133	100,0	27121	22,0	89655	72,8	21	0,0	6357	5,2

**Numărul și structura pe ani a înmatriculărilor la Registrul Comerțului,
în perioada Decembrie 1990 - Septembrie 2007**

Perioada (anul, luna)	Număr înmatriculări Nr.	Structura	
		%	
0	1	2	3
Total la =F19 Septembrie 2007, din care:	1665524	100,00	
Anul 1990	81	0,00	
Anul 1991	95840	5,75	
Anul 1992	137456	8,25	
Anul 1993	117078	7,03	
Anul 1994	137445	8,25	
Anul 1995	65479	3,93	
Anul 1996	62089	3,73	
Anul 1997	55663	3,34	
Anul 1998	63878	3,84	
Anul 1999	57197	3,43	
Anul 2000	57291	3,44	
Anul 2001	61265	3,68	
Anul 2002	84780	5,09	
Anul 2003	123582	7,42	
Anul 2004	144284	8,66	
Anul 2005	157375	9,45	
Anul 2006	135211	8,12	
Anul 2007, din care:	109530	6,58	100,0
- ianuarie	10979		10,0
- februarie	13249		12,1
- martie	14721		13,4
- aprilie	10908		10,0
- mai	12749		11,6
- iunie	12463		11,4
- iulie	11670		10,65
- august	11841		10,81
- septembrie	10950		10,00

Notă: Coloana 2 reprezintă structura anuală a înmatriculărilor; coloana 3 reprezintă structura pe luni în anul curent.

*** Sub 0,01%

Grafic nr. 1

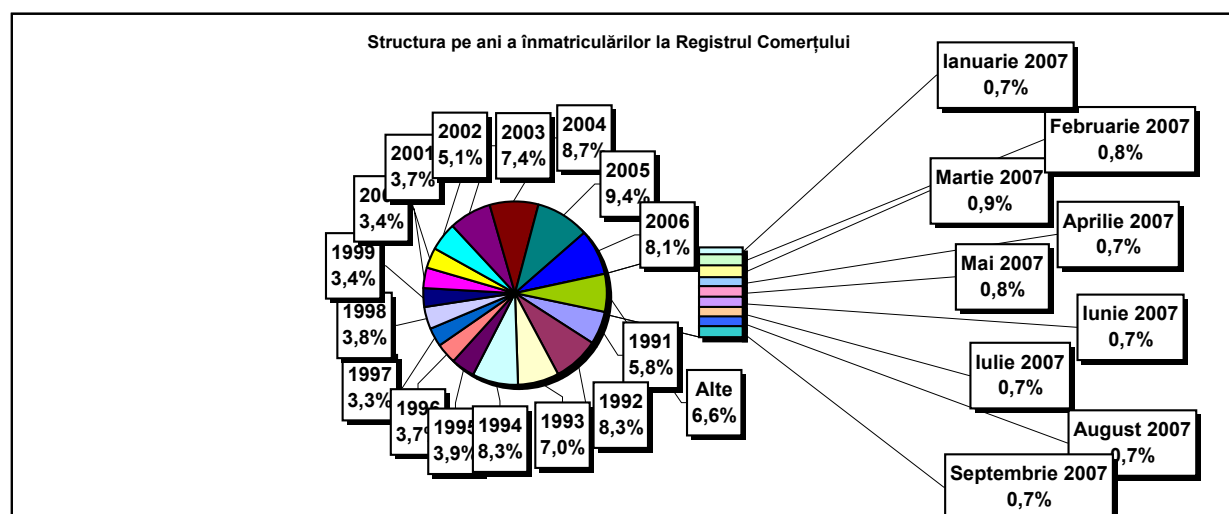

**Numărul înmatriculărilor la Registrul Comerțului, pe județe și
surse de proveniență a capitalului,
în perioada Decembrie 1990 - Septembrie 2007**

Județul	Total		din care:						Ierarhia în funcție de: *
			Capital privat			Capital majoritar de stat		Capital mixt (stat+privat)	
			din care:			din care:			
			PF+AF	Societăți comerciale	OC	RA	Societăți comerciale	Societăți comerciale	
Nr.	%	Nr.	Nr.	Nr.	Nr.	Nr.	Nr.		
0	1	2	3	4	5	6	7	8	9
Total ROMÂNIA	1665524	100,0	429894	1217928	5397	1348	2367	8590	X
ALBA	26166	1,6	9059	16711	141	38	47	170	25
ARAD	40926	2,5	15569	24797	157	27	41	335	15
ARGES	42908	2,6	13824	28706	168	29	29	152	10
BACAU	41701	2,5	13795	27448	158	35	42	223	14
BIHOR	50495	3,0	11885	38057	146	37	62	308	8
BISTRITA-NASAUD	20365	1,2	7221	12889	98	19	29	109	33
BOTOSANI	20507	1,2	9443	10630	122	21	172	119	32
BRASOV	51948	3,1	10877	40655	114	45	87	170	6
BRAILA	22854	1,4	5738	16783	96	28	43	166	28
BUZAU	30518	1,8	8964	21211	142	28	42	131	21
CARAS-SEVERIN	20545	1,2	7091	13115	102	35	65	137	31
CALARASI	16641	1,0	4883	11482	86	18	77	95	38
CLUJ	76920	4,6	19530	56886	150	52	40	262	2
CONSTANTA	69807	4,2	13470	55493	203	51	49	541	3
COVASNA	14234	0,9	4895	9106	68	24	32	109	41
DAMBOVITA	31068	1,9	14097	16580	134	29	75	153	20
DOLJ	43951	2,6	8943	34546	162	40	57	203	9
GALATI	39374	2,4	7947	31068	135	30	51	143	16
GIURGIU	13520	0,8	3226	9973	80	22	109	110	42
GORJ	19861	1,2	4745	14699	184	50	83	100	34
HARGHITA	25560	1,5	10302	14877	86	23	43	229	26
HUNEDOARA	34081	2,0	8946	24640	81	40	92	282	18
IALOMITA	15531	0,9	5918	9387	74	15	46	91	40
IASI	51663	3,1	14254	36797	164	34	70	344	7
MARAMURES	42772	2,6	17190	25259	124	37	39	123	11
MEHEDINTI	18664	1,1	5950	12488	82	19	27	98	36
MURES	41964	2,5	15506	26070	156	30	34	168	13
NEAMT	36695	2,2	13619	22691	161	29	30	165	17
OLT	23401	1,4	9169	13858	161	26	64	123	27
PRAHOVA	55141	3,3	17037	37534	177	50	72	271	5
SALAJ	16189	1,0	6301	9671	107	19	28	63	39
SATU MARE	28149	1,7	9273	18593	88	19	42	134	22
SIBIU	32283	1,9	7913	23951	119	34	108	158	19
SUCEAVA	42526	2,6	20326	21684	202	30	64	220	12
TELEORMAN	18751	1,1	6480	11871	152	21	45	182	35
TIMIS	58473	3,5	9474	48405	140	38	68	348	4
TULCEA	17112	1,0	5922	10852	66	18	42	212	37
VASLUI	21168	1,3	10187	10680	109	16	41	135	29
VALCEA	27460	1,6	10795	16307	168	40	37	113	23
VRANCEA	20562	1,2	6262	14039	104	16	27	114	30
MUN. BUCURESTI	315949	19,0	20424	294053	138	115	103	1116	1
ILFOV	27121	1,6	3444	23386	92	21	13	165	24

*) numărul total al comercianților (col 1)

*** Sub 0,01%

**Numărul de înmatriculări la Registrul Comerțului,
pe județe și categorii de comercianți,
în perioada Decembrie 1990 - Septembrie 2007**

Județul	Total		din care:						
			PF+AF	societăți comerciale: 1228885				RA	OC
	SNC	SCS		SRL	SA	Nr.	Nr.		
	Nr.	%	Nr.	Nr.	Nr.			Nr.	Nr.
0	1	2	3	4	5	6	7	8	9
Total ROMÂNIA	1665524	100,0	429894	32657	1572	1162271	32379	1348	5397
ALBA	26166	1,6	9059	890	11	15472	555	38	141
ARAD	40925	2,5	15569	53	11	24430	677	27	157
ARGES	42908	2,6	13824	107	15	27946	819	29	168
BACAU	41701	2,5	13795	1299	4	25684	725	35	158
BIHOR	50495	3,0	11885	126	47	37356	898	37	146
BISTRITA-NAUSAUD	20365	1,2	7221	146	21	12446	414	19	98
BOTOSANI	20507	1,2	9443	468	1	10001	451	21	122
BRASOV	51948	3,1	10877	239	20	39805	848	45	114
BRAILA	22854	1,4	5738	376	12	16088	516	28	96
BUZAU	30518	1,8	8964	3747	46	17021	570	28	142
CARAS-SEVERIN	20545	1,2	7091	117	8	12728	464	35	102
CALARASI	16641	1,0	4883	609	3	10691	351	18	86
CLUJ	76920	4,6	19530	2112	18	53787	1271	52	150
CONSTANTA	69807	4,2	13470	311	23	54276	1473	51	203
COVASNA	14234	0,9	4895	148	4	8798	297	24	68
DAMBOVITA	31068	1,9	14097	60	8	16253	487	29	134
DOLJ	43951	2,6	8943	1560	8	32358	880	40	162
GALATI	39374	2,4	7947	1574	6	28843	839	30	135
GIURGIU	13520	0,8	3226	35	8	9826	323	22	80
GORJ	19861	1,2	4745	29	1	14363	489	50	184
HARGHITA	25560	1,5	10302	62	6	14595	486	23	86
HUNEDOARA	34081	2,0	8946	1166	98	23079	671	40	81
IALOMITA	15531	0,9	5918	266	11	8903	344	15	74
IASI	51663	3,1	14254	506	111	35590	1002	34	164
MARAMURES	42772	2,6	17190	1927	23	22878	592	37	124
MEHEDINTI	18664	1,1	5950	427	3	11855	328	19	82
MURES	41964	2,5	15506	37	34	25537	664	30	156
NEAMT	36695	2,2	13619	3293	30	18896	667	29	161
OLT	23401	1,4	9169	1611	1	11944	489	26	161
PRAHOVA	55141	3,3	17037	3122	14	33847	894	50	177
SALAJ	16189	1,0	6301	600	4	8866	292	19	107
SATU MARE	28149	1,7	9273	283	6	18009	471	19	88
SIBIU	32283	1,9	7913	777	48	22737	655	34	119
SUCEAVA	42526	2,6	20326	438	8	20939	583	30	202
TELEORMAN	18751	1,1	6480	272	399	11014	413	21	152
TIMIS	58473	3,5	9474	609	29	46936	1247	38	140
TULCEA	17112	1,0	5922	1363	114	9155	474	18	66
VASLUI	21168	1,3	10187	90	12	10350	404	16	109
VALCEA	27460	1,6	10795	364	6	15602	485	40	168
VRANCEA	20562	1,2	6262	356	10	13366	448	16	104
MUN. BUCURESTI	315950	19,0	20424	1033	299	287124	6816	115	138
ILFOV	27121	1,6	3444	49	31	22877	607	21	92

**Numărul de înmatriculări la Registrul Comerțului,
pe domenii de activitate* și categorii de comercianți,
în perioada Decembrie 1990 - Septembrie 2007**

Diviziune CAEN	Domeniul de activitate	Total		din care:						
				PF+AF	societăți comerciale: 1228885				RA	OC
					SNC	SCS	SRL	SA		
					Număr	Număr	Număr	Număr		
0	1	2	3	4	5	6	7	8	9	10
	Total ROMÂNIA	1665524	100,0	429894	32657	1572	1162271	32379	1348	5397
1	Agricultura și servicii auxiliare	66344	4,0	17324	2024	44	42990	3792	53	117
2	Silvicultură, exploatare forestieră și economia vînului	8846	0,5	1172	152	3	7193	222	96	8
5	Pescuitul și piscicultura	3409	0,2	1996	17	3	1339	54		
10	Extracția și prepararea cărbunelui	123	0,0	2			85	32	4	
11	Extracția petrolului și gazelor naturale (exclusiv prospecțiunile)	365	0,0	22	1		171	125	46	
12	Extracția și prepararea minereurilor radioactive	133	0,0	32			95	6		
13	Extracția și prepararea minereurilor metalifere	540	0,0	163			314	55	8	
14	Alte activități extractive	1762	0,1	110	9	1	1469	170	2	1
15	Industria alimentară și a băuturilor	74331	4,5	14871	3260	149	53937	1861	5	248
16	Industria tutunului	292	0,0	47			213	31	1	
17	Industria textilă și a produselor textile	11946	0,7	2440	556	16	8383	406		145
18	Industria confecțiilor de îmbrăcăminte	21496	1,3	4929	875	38	14989	359	1	305
19	Industria pielăriei și încălțămintei	5457	0,3	932	112	6	4232	123	1	51
20	Industria de prelucrare a lemnului (exclusiv producția de mobilă)	25967	1,6	9292	575	29	15521	499	9	42
21	Industria celulozei, hîrtiei și cartonului	1857	0,1	129	21	1	1595	98		13
22	Edituri, poligrafie și reproducerea înregistrărilor pe suporturi	12327	0,7	998	317	22	10559	407	14	10
23	Industria de prelucrare a țițeiului, cocsificarea cărbunelui și tratarea combustibililor nucleari	265	0,0	25			204	34	2	
24	Industria chimică și a fibrelor sintetice și artificiale	3799	0,2	120	89	1	3197	380	6	6
25	Industria de prelucrare a cauciucului și a maselor plastice	6554	0,4	588	314	7	5358	262		24
26	Industria altor produse din minerale nemetalice	9805	0,6	3022	212	6	6154	392	5	14
27	Industria metalurgică	2479	0,1	175	39	3	2044	208	3	7
28	Industria construcțiilor metalice și a produselor din metal (exclusiv mașini, utilaje și instalații)	18346	1,1	4622	361	23	12541	726	11	62
29	Industria de mașini și echipamente	3941	0,2	113	44	7	3331	422	19	5
30	Industria de mijloace ale tehnicii de calcul și de birou	1794	0,1	16	25	4	1669	80		
31	Industria de mașini și aparate electrice	2004	0,1	112	44	6	1692	144		6
32	Industria de echipamente, aparate de radio, televiziune și comunicații	894	0,1	66	14	4	736	73		1
33	Industria de aparatură și instrumente medicale, de precizie, optice și ceasornicărie	2758	0,2	656	17	2	1973	106		4
34	Industria mijloacelor de transport rutier	944	0,1	31	31	3	751	126		2
35	Industria altor mijloace de transport	2047	0,1	300	86	7	1454	125	73	2
36	Producția de mobilier și alte activități industriale n.c.a.	16292	1,0	4646	284	16	10845	338	5	158
37	Recuperarea deșeurilor și resturilor de materiale reciclabile	5227	0,3	452	51	5	4543	175		1
40	Producția, transportul și distribuția de energie electrică și termică, gaze și apă caldă	3125	0,2	839	3	1	1646	547	89	
41	Gospodărirea resurselor de apă, captarea, tratarea și distribuția apei	3596	0,2	1637	2		1664	220	73	
45	Construcții	110686	6,6	28694	611	44	78743	2463	54	77

Numărul de înmatriculări la Registrul Comerțului,
pe domenii de activitate* și categorii de comercianți,
în perioada Decembrie 1990 - Septembrie 2007

Diviziune CAEN	Domeniul de activitate	Total		din care:						
				PF+AF	societăți comerciale: 1228885				RA	OC
					SNC	SCS	SRL	SA		
					Număr	Număr	Număr	Număr		
0	1	2	3	4	5	6	7	8	9	10
	Total ROMÂNIA	1665524	100,0	429894	32657	1572	1162271	32379	1348	5397
50	Vînzarea, întreținerea și repararea autovehiculelor și a motocicletelor; comerț cu amănuntul al carburanților pentru autovehicole	56848	3,41	9063	1244	34	45432	1027	6	42
51	Comerț cu ridicata (cu excepția autovehiculelor și motocicletelor)	212362	12,75	19625	4524	151	184424	3321	35	282
52	Comerț cu amănuntul (cu excepția autovehiculelor și motocicletelor); repararea bunurilor personale și gospodărești	517778	31,09	184392	11915	558	316023	2498	6	2385
55	Hoteluri și restaurante	64111	3,85	15086	1635	126	46306	790	73	95
60	Transporturi terestre; transporturi prin conducte	87603	5,26	37551	845	37	48067	1060	33	10
61	Transporturi pe apă	902	0,05	176	82	8	501	64	70	1
62	Transporturi aeriene	313	0,02	18			235	50	10	
63	Activități anexe și auxiliare de transport, activități ale agenților de turism	11152	0,67	782	220	14	9587	442	96	11
64	Poșta și telecomunicații	8099	0,49	970	11	1	6796	307	11	3
65	Activități ale instituțiilor financiare și bancare (cu excepția activităților de asigurări și ale caselor de pensii)	6856	0,41	152	15		3103	2551	2	1033
66	Activități de asigurări și ale caselor de pensii (cu excepția celor din sistemul public de asigurări sociale)	2093	0,13	619	1		518	954		1
67	Activități auxiliare ale instituțiilor financiare și de asigurări	7732	0,46	1330	7	2	6091	294		8
70	Tranzacții imobiliare	28847	1,73	815	30	9	27284	685	17	7
71	Închirierea mașinilor și echipamentelor fără operator și a bunurilor personale și gospodărești	3974	0,24	738	116	8	2941	100	70	1
72	Informatică și activități conexe	26572	1,60	6112	120	13	19937	385	2	3
73	Cercetare - dezvoltare	1835	0,11	262	11	2	1342	173	43	2
74	Alte activități de servicii prestate în principal întreprinderilor	123723	7,43	26337	795	77	94649	1698	106	60
75	Administrație publică	369	0,02	93	5		222	26	22	1
80	Învățământ	8000	0,48	4151	62	6	3715	66		
85	Sănătate și asistență socială	17069	1,02	2167	233	16	14564	85	3	1
90	Asanarea și îndepărtarea gunoaielor; salubritate și activități similare	1048	0,06	110	13	2	793	110	18	
91	Activități asociative diverse	216	0,01	95	1		102	15		3
92	Activități recreative, culturale și sportive	18489	1,11	5206	202	14	12681	305	69	12
93	Alte activități de servicii	28700	1,72	12747	418	42	14983	307	76	126
95	Activități ale personalului angajat în gospodăria personală	995	0,06	660	6	1	324	3		1
96	Activități desfășurate în gospodării private, de producere a bunurilor destinate consumului propriu	11	0,00	11						
97	Activități ale gospodăriilor private, de servicii pentru scopuri proprii	23	0,00	23						
99	Activități ale organizațiilor și organismelor extrateritoriale	53	0,00	30			21	2		

**Operațiuni efectuate în Registrele Comerțului,
pe județe și categorii,
în luna Septembrie 2007**

Județul	Total operațiuni efectuate		din care:							
			Înmatriculări		Mențiuni		din care:		Radieri	
			de lichidare, dizolvare		Nr.	%	Nr.	%	Nr.	%
0	1	2	3	4	5	6	7	8	9	10
Total ROMÂNIA	103364	100,0	10950	10,59	89859	86,93	2462	2,4	2555	2,47
ALBA	834	100,0	215	25,8	576	69,1	24	2,9	43	5,2
ARAD	1350	100,0	211	15,6	1109	82,1	8	0,6	30	2,2
ARGES	1645	100,0	262	15,9	1330	80,9	16	1,0	53	3,2
BACAU	1173	100,0	262	22,3	873	74,4	19	1,6	38	3,2
BIHOR	1299	100,0	420	32,3	817	62,9	6	0,5	62	4,8
BISTRITA-NASAUD	939	100,0	180	19,2	633	67,4	15	1,6	126	13,4
BOTOSANI	603	100,0	123	20,4	463	76,8	3	0,5	17	2,8
BRASOV	2311	100,0	331	14,3	1915	82,9	143	6,2	65	2,8
BRAILA	1922	100,0	150	7,8	1748	90,9	4	0,2	24	1,2
BUZAU	902	100,0	191	21,2	660	73,2	35	3,9	51	5,7
CARAS-SEVERIN	686	100,0	131	19,1	526	76,7	24	3,5	29	4,2
CALARASI	314	100,0	80	25,5	227	72,3	2	0,6	7	2,2
CLUJ	3025	100,0	548	18,1	2431	80,4	14	0,5	46	1,5
CONSTANTA	3520	100,0	421	12,0	2717	77,2	280	8,0	382	10,9
COVASNA	366	100,0	75	20,5	281	76,8	2	0,5	10	2,7
DAMBOVITA	853	100,0	191	22,4	624	73,2	35	4,1	38	4,5
DOLJ	16356	100,0	267	1,6	15897	97,2	133	0,8	192	1,2
GALATI	1625	100,0	342	21,0	1249	76,9	21	1,3	34	2,1
GIURGIU	1517	100,0	91	6,0	1403	92,5	6	0,4	23	1,5
GORJ	5940	100,0	127	2,1	5769	97,1	41	0,7	44	0,7
HARGHITA	912	100,0	176	19,3	707	77,5	22	2,4	29	3,2
HUNEDOARA	1535	100,0	204	13,3	1311	85,4	141	9,2	20	1,3
IALOMITA	414	100,0	91	22,0	305	73,7			18	4,3
IASI	2578	100,0	387	15,0	2112	81,9	418	16,2	79	3,1
MARAMURES	1636	100,0	282	17,2	1253	76,6	13	0,8	101	6,2
MEHEDINTI	363	100,0	93	25,6	255	70,2	1	0,3	15	4,1
MURES	14559	100,0	255	1,8	14238	97,8	175	1,2	66	0,5
NEAMT	1227	100,0	193	15,7	1000	81,5	11	0,9	34	2,8
OLT	777	100,0	132	17,0	617	79,4	3	0,4	28	3,6
PRAHOVA	2337	100,0	386	16,5	1844	78,9	150	6,4	107	4,6
SALAJ	528	100,0	108	20,5	387	73,3	59	11,2	33	6,3
SATU MARE	1238	100,0	228	18,4	795	64,2	4	0,3	215	17,4
SIBIU	1254	100,0	227	18,1	997	79,5	32	2,6	30	2,4
SUCEAVA	1459	100,0	227	15,6	1185	81,2	4	0,3	47	3,2
TELEORMAN	482	100,0	116	24,1	287	59,5	1	0,2	79	16,4
TIMIS	1500	100,0	385	25,7	1071	71,4	18	1,2	44	2,9
TULCEA	4752	100,0	112	2,4	4621	97,2	48	1,0	19	0,4
VASLUI	1454	100,0	99	6,8	1310	90,1	33	2,3	45	3,1
VALCEA	769	100,0	161	20,9	571	74,3	7	0,9	37	4,8
VRANCEA	770	100,0	119	15,5	612	79,5	8	1,0	39	5,1
MUN. BUCURESTI	13703	100,0	2117	15,4	11458	83,6	418	3,1	128	0,9
ILFOV	1937	100,0	234	12,1	1675	86,5	65	3,4	28	1,4

**Numărul de înmatriculări la Registrul Comerțului,
pe județe și surse de proveniență a capitalului,
în luna Septembrie 2007**

Județul	Total		din care:					Ierarhia în funcție de: *	
			Capital privat			Capital majoritar de stat			Capital mixt (stat+privat)
			din care:			din care:			
			PF+AF	Societăți comerciale	OC	RA	Societăți comerciale		Societăți comerciale
Nr.	%	Nr.	Nr.	Nr.	Nr.	Nr.	Nr.		
0	1	2	3	4	5	6	7	8	9
Total ROMÂNIA	10950	100,0	2982	7967		1			X
ALBA	215	2,0	91	124					19
ARAD	211	1,9	69	142					20
ARGES	262	2,4	52	210					12
BACAU	262	2,4	90	172					13
BIHOR	420	3,8	149	271					4
BISTRITA-NASAUD	180	1,6	53	127					25
BOTOSANI	123	1,1	63	60					32
BRASOV	331	3,0	93	238					9
BRAILA	150	1,4	45	105					28
BUZAU	191	1,7	51	140					23
CARAS-SEVERIN	131	1,2	52	79					30
CALARASI	80	0,7	12	68					41
CLUJ	548	5,0	124	424					2
CONSTANTA	421	3,8	63	358					3
COVASNA	75	0,7	31	44					42
DAMBOVITA	191	1,7	57	134					24
DOLJ	267	2,4	48	219					11
GALATI	342	3,1	139	203					8
GIURGIU	91	0,8	21	70					39
GORJ	127	1,2	42	85					31
HARGHITA	176	1,6	90	86					26
HUNEDOARA	204	1,9	37	166		1			21
IALOMITA	91	0,8	40	51					40
IASI	387	3,5	127	260					5
MARAMURES	282	2,6	99	183					10
MEHEDINTI	93	0,8	40	53					38
MURES	255	2,3	97	158					14
NEAMT	193	1,8	79	114					22
OLT	132	1,2	43	89					29
PRAHOVA	386	3,5	116	270					6
SALAJ	108	1,0	36	72					36
SATU MARE	228	2,1	93	135					16
SIBIU	227	2,1	69	158					17
SUCEAVA	227	2,1	88	139					18
TELEORMAN	116	1,1	40	76					34
TIMIS	385	3,5	69	316					7
TULCEA	112	1,0	50	62					35
VASLUI	99	0,9	38	61					37
VALCEA	161	1,5	43	118					27
VRANCEA	119	1,1	17	102					33
MUN. BUCURESTI	2117	19,3	307	1810					1
ILFOV	234	2,1	19	215					15

*) numărul total al comercianților (col 1)

*** Sub 0,01%

**Numărul de înmatriculări la Registrul Comerțului,
pe județe și categorii de comercianți,
în luna Septembrie 2007**

Județul	Total		din care:						
			PF+AF	societăți comerciale: 7967				RA	OC
	SNC	SCS		SRL	SA	Nr.	Nr.		
	Nr.	%	Nr.	Nr.	Nr.			Nr.	Nr.
0	1	2	3	4	5	6	7	8	9
Total ROMÂNIA	10950	100,0	2982	1	4	7888	74	1	
ALBA	215	2,0	91			124			
ARAD	211	1,9	69			140	2		
ARGES	262	2,4	52			209	1		
BACAU	262	2,4	90			171	1		
BIHOR	420	3,8	149			267	4		
BISTRITA-NASAUD	180	1,6	53			127			
BOTOSANI	123	1,1	63			60			
BRASOV	331	3,0	93			238			
BRAILA	150	1,4	45			105			
BUZAU	191	1,7	51			139	1		
CARAS-SEVERIN	131	1,2	52			78	1		
CALARASI	80	0,7	12			68			
CLUJ	548	5,0	124			420	4		
CONSTANTA	421	3,8	63			356	2		
COVASNA	75	0,7	31			44			
DAMBOVITA	191	1,7	57			133	1		
DOLJ	267	2,4	48			217	2		
GALATI	342	3,1	139			202	1		
GIURGIU	91	0,8	21			70			
GORJ	127	1,2	42			84	1		
HARGHITA	176	1,6	90			86			
HUNEDOARA	204	1,9	37			162	4	1	
IALOMITA	91	0,8	40			51			
IASI	387	3,5	127			259	1		
MARAMURES	282	2,6	99			180	3		
MEHEDINTI	93	0,8	40			53			
MURES	255	2,3	97			156	2		
NEAMT	193	1,8	79			113	1		
OLT	132	1,2	43			87	2		
PRAHOVA	386	3,5	116			268	2		
SALAJ	108	1,0	36			72			
SATU MARE	228	2,1	93			132	3		
SIBIU	227	2,1	69	1		157			
SUCEAVA	227	2,1	88			139			
TELEORMAN	116	1,1	40			76			
TIMIS	385	3,5	69		2	312	2		
TULCEA	112	1,0	50			61	1		
VASLUI	99	0,9	38			61			
VALCEA	161	1,5	43			117	1		
VRANCEA	119	1,1	17			101	1		
MUN. BUCURESTI	2117	19,3	307		2	1779	29		
ILFOV	234	2,1	19			214	1		

**Numărul de înmatriculări la Registrul Comerțului,
pe domenii de activitate* și categorii de comercianți,
în luna Septembrie 2007**

Diviziune CAEN	Domeniul de activitate	Total		din care:						
				PF+AF	societăți comerciale: 7967				RA	OC
		Număr	%		Număr	SNC	SCS	SRL		
				Număr		Număr	Număr	Număr	Număr	Număr
0	1	2	3	4	5	6	7	8	9	10
	Total ROMÂNIA	10950	100,0	2982	1	4	7888	74	1	
1	Agricultura, vanatoare si servicii anexe	262	2,4	134			127	1		
2	Silvicultura, exploatare forestiera si servicii anexe	55	0,5	12			42		1	
5	Pescuitul, piscicultura si serviciile anexe	73	0,7	62			11			
10	Extractia si prepararea carbunelui	3	0,0				3			
11	Extractia hidrocarburilor si servicii anexe	2	0,0	1			1			
12	Extractia si prepararea minereurilor radioactive									
13	Extractia si prepararea minereurilor metalifere	2	0,0				2			
14	Alte activitati extractive	7	0,1				7			
15	Industria alimentara si a bauturilor	93	0,8	33			59	1		
16	Fabricarea produselor din tutun									
17	Fabricarea produselor textile	14	0,1	4			10			
18	Fabricarea articolelor de imbracaminte; aranjarea si vopsirea blanurilor	65	0,6	16			48	1		
19	Tabacirea si finisarea pieilor; fabricarea articolelor de voiaj si marochinarie, a harnasamentelor si incaltamintei	21	0,2	3			18			
20	Fabricarea lemnului si a produselor din lemn si pluta, cu exceptia mobilei; fabricarea articolelor din impletitura de pai si alte materiale vegetale	69	0,6	28			41			
21	Fabricarea celulozei, hartiei si a produselor din hartie	8	0,1				8			
22	Edituri, poligrafie si reproducerea pe suporti a inregistrarilor	59	0,5	9		1	49			
23	Industria de prelucrare a titeiului, cocsificarea carbunelui si tratarea combustibililor nucleari	1	0,0				1			
24	Fabricarea substantelor si a produselor chimice	8	0,1				7	1		
25	Fabricarea produselor din cauciuc si mase plastice	36	0,3	2			34			
26	Fabricarea altor produse din minerale nemetalice	52	0,5	16			33	3		
27	Industria metalurgica	7	0,1	1			6			
28	Industria constructiilor metalice si a produselor din metal (exclusiv masini, utilaje si instalatii)	125	1,1	37			88			
29	Industria de masini si echipamente	15	0,1				15			
30	Industria de mijloace ale tehnicii de calcul si de birou	1	0,0				1			
31	Industria de masini si aparate electrice	10	0,1				10			
32	Industria de echipamente pentru radio, televiziune si comunicatii	7	0,1	2			5			
33	Industria de aparatura si instrumente medicale, de precizie, optice si fotografice, ceasornicarie	16	0,1	2			13	1		
34	Industria mijloacelor de transport rutier	2	0,0				2			
35	Industria altor mijloace de transport n.c.a.	18	0,2	4			14			
36	Productia de mobilier si alte activitati industriale n.c.a.	72	0,7	16			55	1		
37	Recuperarea deseurilor si resturilor de materiale reciclabile	32	0,3	3			29			
40	Productia si furnizarea de energie electrica si termica, gaze si apa	23	0,2				20	3		
41	Captarea, tratarea si distributia apei	7	0,1	3			2	2		
45	Constructii	1564	14,3	300			1263	1		

**Numărul de înmatriculări la Registrul Comerțului,
pe domenii de activitate* și categorii de comercianți,
în luna Septembrie 2007**

Diviziune CAEN	Domeniul de activitate	Total		din care:						
				PF+AF	societăți comerciale: 7967				RA	OC
		Număr	%		Număr	SNC	SCS	SRL		
				Număr		Număr	Număr	Număr	Număr	Număr
0	1	2	3	4	5	6	7	8	9	10
	Total ROMÂNIA	10950	100,0	2982	1	4	7888	74	1	
50	Comert cu ridicata și cu amanuntul, întreținerea și repararea autovehiculelor și a motocicletelor; comert cu amanuntul al carburanților pentru autovehicule	227	2,1	27			200			
51	Comert cu ridicata și servicii de intermediere în comerțul cu ridicata (cu excepția comerțului cu autovehicule și motociclete)	1039	9,5	173			864	2		
52	Comert cu amanuntul (cu excepția comerțului cu autovehicule și motociclete); repararea bunurilor personale și gospodărești	1953	17,8	678			1275			
55	Hoteluri și restaurante	399	3,6	71			328			
60	Transporturi terestre; transporturi prin conducte	869	7,9	332			537			
61	Transporturi pe apă	7	0,1	1			6			
62	Transporturi aeriene	1	0,0				1			
63	Activități anexe și auxiliare de transport, activități ale agenților de turism	80	0,7	10			70			
64	Posta și telecomunicații	78	0,7	31			47			
65	Intermedieri financiare (cu excepția activităților de asigurări și ale caselor de pensii)	66	0,6	2			28	36		
66	Activități de asigurări și ale caselor de pensii (cu excepția celor din sistemul public de asigurări sociale)	9	0,1	1				8		
67	Activități auxiliare intermediarilor financiare	119	1,1	11			107	1		
70	Tranzacții imobiliare	666	6,1	6			653	7		
71	Închirierea mașinilor și echipamentelor, fără operator și a bunurilor personale și gospodărești	57	0,5	2			53	2		
72	Informatică și activități conexe	359	3,3	178			181			
73	Cercetare-dezvoltare	11	0,1	6			5			
74	Alte activități de servicii prestate în principal întreprinderilor	1567	14,3	447	1	2	1115	2		
75	Administrație publică și aparare; asigurări sociale din sistemul public	1	0,0	1						
80	Învățământ	170	1,6	120			50			
85	Sanătate și asistență socială	90	0,8	4		1	85			
90	Eliminarea deșeurilor și a apelor uzate; salubritate și activități similare	17	0,2	1			16			
91	Activități asociative diverse									
92	Activități recreative, culturale și sportive	193	1,8	70			122	1		
93	Alte activități de servicii personale	228	2,1	109			119			
95	Activități ale personalului angajat în gospodăria personală	14	0,1	12			2			
96	Activități desfășurate în gospodăria privată, de producere a bunurilor destinate consumului propriu									
97	Activități ale gospodăriilor private, de servicii pentru scopuri proprii	1	0,0	1						

**Numărul societăților comerciale înmatriculate
și valoarea capitalului social subscris, pe județe,
în luna Septembrie 2007**

Județul	Total societăți comerciale înmatriculate		Valoarea capitalului social subscris		Valoarea medie a capitalului social subscris pe societate
	Nr.	%	mii Roni	%	mii Roni
0	1	2	3	4	5
Total ROMÂNIA	7967	100,0	564977,7	100,0	71,4
ALBA	124	1,6	30,2	***	0,2
ARAD	142	1,8	473,0	0,1	3,4
ARGES	210	2,6	161,4	0,0	0,8
BACAU	172	2,2	22619,9	4,0	132,3
BIHOR	271	3,4	1769,1	0,3	6,6
BISTRITA-NASAUD	127	1,6	154,4	0,0	1,2
BOTOSANI	60	0,8	41,3	***	0,7
BRASOV	238	3,0	342,3	0,1	1,4
BRAILA	105	1,3	92,4	0,0	0,9
BUZAU	140	1,8	792,9	0,1	5,7
CARAS-SEVERIN	79	1,0	185,4	0,0	2,4
CALARASI	68	0,9	17,3	***	0,3
CLUJ	424	5,3	1247,0	0,2	3,0
CONSTANTA	358	4,5	4296,0	0,8	12,0
COVASNA	44	0,6	18,9	***	0,4
DAMBOVITA	134	1,7	20271,6	3,6	152,4
DOLJ	219	2,7	331,9	0,1	1,5
GALATI	203	2,5	8992,4	1,6	44,3
GIURGIU	70	0,9	58,1	0,0	0,8
GORJ	85	1,1	45,4	***	0,5
HARGHITA	86	1,1	868,2	0,2	10,2
HUNEDOARA	166	2,1	643,6	0,1	3,9
IALOMITA	51	0,6	15,8	***	0,3
IASI	260	3,3	136,9	0,0	0,5
MARAMURES	183	2,3	193,3	0,0	1,1
MEHEDINTI	53	0,7	1413,5	0,3	26,7
MURES	158	2,0	10613,7	1,9	67,6
NEAMT	114	1,4	151,2	0,0	1,3
OLT	89	1,1	43,1	***	0,5
PRAHOVA	270	3,4	185,4	0,0	0,7
SALAJ	72	0,9	42,8	***	0,6
SATU MARE	135	1,7	125,6	0,0	1,0
SIBIU	158	2,0	397,4	0,1	2,5
SUCEAVA	139	1,7	89,1	0,0	0,6
TELEORMAN	76	1,0	41,5	***	0,5
TIMIS	316	4,0	34692,2	6,1	109,8
TULCEA	62	0,8	20,8	***	0,3
VASLUI	61	0,8	14,4	***	0,2
VALCEA	118	1,5	3766,8	0,7	31,9
VRANCEA	102	1,3	413,9	0,1	4,1
MUN. BUCURESTI	1810	22,7	444941,9	78,8	247,7
ILFOV	215	2,7	4226,0	0,7	19,8

Notă: La calculul mediei au fost excluse sucursalele datorită faptului că acestea, conform Legii nr. 31/1990, nu au personalitate juridică

*** Sub 0,01%

**Numărul societăților comerciale înmatriculate
și valoarea capitalului social subscris, pe forme juridice,
în luna Septembrie 2007**

Forma juridică	Total societăți comerciale înmatriculate		Valoarea capitalului social subscris		Valoarea medie a capitalului social subscris pe societate
	Nr.	%	mii Roni	%	mii Roni
0	1	2	3	4	5
Total ROMÂNIA	7967	100,0	564977,7	100,0	71,4
SNC	1	0,0	0,10	***	0,1
SCS	4	0,1	25003,60	4,4	6250,9
SA	74	0,9	298896,51	52,9	9340,5
SRL	7888	99,0	241077,52	42,7	30,6
SCA					

Notă: La calculul mediei au fost excluse sucursalele datorită faptului că acestea, conform Legii nr. 31/1990, nu au personalitate juridică

*** Sub 0,01%

Grafic nr. 5

