



MINISTERUL JUSTIȚIEI

OFICIUL NAȚIONAL AL REGISTRULUI COMERȚULUI

București, Bd. Unirii nr. 74, Bl. J3b, tronson II+III, sector 3; Telefon: +40 21 316.08.04, 316.08.10; Fax: +40 21 316.08.03 Cod poștal: 030837  
Website: [www.onrc.ro](http://www.onrc.ro); E-mail: [onrc@onrc.ro](mailto:onrc@onrc.ro); Cod de identificare Fiscală: 14942091

# Operațiuni în Registrul Central al Comerțului

## SINTEZA STATISTICĂ

**A DATELOR DIN REGISTRUL CENTRAL AL COMERȚULUI  
- la 31 Iulie 2007 - date provizorii -**

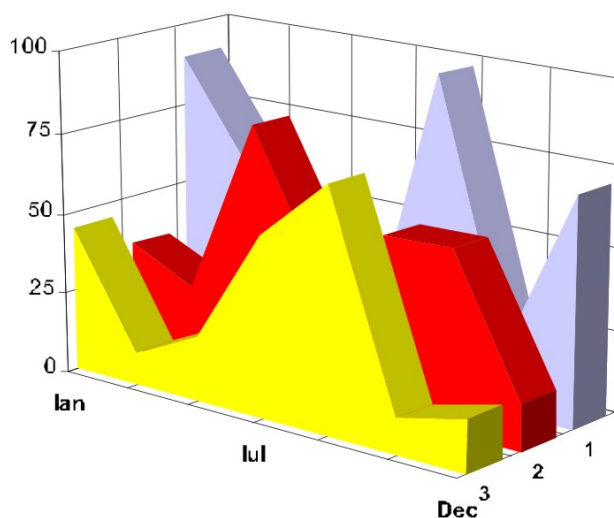

- Numărul 188 -

**MINISTERUL JUSTIȚIEI**  
**OFICIUL NAȚIONAL AL REGISTRULUI COMERȚULUI**

- Operațiunile de înmatriculare a comercianților, de mențiuni și radieri se efectuează în temeiul Legii nr.26/1990, republicată, Legii nr 31/1990, republicată, OUG nr.76/2001 republicată și a Normelor metodologice nr.P/608/1998.
- Prezenta lucrare reflectă evoluția operațiunilor la Oficiul Registrului Comerțului de pe lângă Tribunalul București și la Oficiile Registrului Comerțului de pe lângă tribunalele județene.
- Informațiile din Registrul Central al Comerțului se referă la operațiunile pentru care legea prevede obligația de a fi înregistrate în registrele comerțului tinute de cele 42 de oficii ale registrului comerțului de pe lângă tribunale.

• **Reproducerea** conținutului acestei publicații, integrală sau parțială, în forma originală sau modificată, precum și stocarea într-un sistem de regăsire sau transmiterea sub orice formă și prin orice mijloace sunt interzise fără autorizarea scrisă a Ministerului Justiției – Oficiul Național al Registrului Comerțului.  
• **Utilizarea** conținutului acestei publicații, cu titlu explicativ sau justificativ, în articole, studii, cărți este autorizată nuDecembrie cu indicarea clară și precisă a sursei.



## Precizări

Oficiul Registrului Comerțului este constituit în temeiul Legii nr.26/1990, republicată și modificată prin OUG nr. 129/2002, funcționează ca instituție din decembrie 1990 și este structurat pe două niveluri:

- nivel național reprezentat de Oficiul Național al Registrului Comerțului organizat în subordinea Ministerului Justiției.
- nivel local reprezentat de cele 42 de oficii ale registrului comerțului de pe lângă tribunale, organizate în subordinea Oficiului Național al Registrului Comerțului.

Categoriile de comercianți care au obligația înscrierii în Registrul Comerțului sunt reprezentate de:

- persoanele fizice și asociațiile familiale care exercită în mod obișnuit acte de comerț, societățile comerciale, societățile și companiile naționale, regiile autonome și organizațiile cooperatiste.
- filialele care se înscriu ca societăți comerciale cu personalitate juridică având regimul juridic de înființare, funcționare și înmatriculare al formei juridice de societate comercială în care s-au constituit.

### • Termeni utilizați în grafice și tabele

- Număr societăți comerciale: funcție de tabel, reprezintă: numărul de societăți comerciale constituite în perioada de referință, numărul de societăți comerciale radiate din registrul comerțului.
- Valoarea capitalului social subscris:
  - total, exprimat în moneda națională: valoarea capitalului social obținută prin însumarea valorilor subscrise (în numerar și în natură) în moneda națională (lei);
- Regiuni de dezvoltare economică:

<i>Nord-Est:</i>	Suceava, Botoșani, Neamț, Iași, Bacău, Vaslui.
<i>Sud-Est:</i>	Vrancea, Galați, Buzău, Brăila, Tulcea, Constanța.
<i>Sud-Muntenia:</i>	Argeș, Dâmbovița, Prahova, Teleorman, Giurgiu, Călărași, Ialomița.
<i>Sud-Vest Oltenia:</i>	Gorj, Vâlcea, Dolj, Mehedinți, Olt.
<i>Vest:</i>	Arad, Caraș-Severin, Hunedoara, Timiș.
<i>Nord-Vest:</i>	Bihor, Bistrița, Cluj, Satu Mare, Sălaj, Maramureș.
<i>Centru:</i>	Alba, Brașov, Covasna, Harghita, Mureș, Sibiu.
<i>București-Ilfov:</i>	București, Ilfov.

• Cod CAEN – Clasificarea Activităților din Economia Națională a fost aprobată prin HG nr 656/1997, modificată prin Ordinul nr. 601 al Președintelui Institutului Național de Statistică și este compatibilă cu clasificarea folosită pe plan internațional în raportările statistice și documentele oficiale. Activitățile sunt clasificate după principiul omogenității, pe secțiuni, diviziuni, grupe și clase.

## **Abrevieri utilizate**

- **PF** – Persoană fizică autorizată
- **AF** – Asociație familială
- **SNC** – Societate în nume colectiv
- **SCS** – Societate în comandită simplă
- **SA** – Societate pe acțiuni
- **SRL** – Societate cu răspundere limitată
- **RA** – Regie autonomă
- **OC** – Organizație cooperatistă

## **Surse de informații**

Sistemul informatic unitar al registrului comerțului este proiectat de **Oficiul Național al Registrului Comerțului** în conformitate cu prevederile actelor normative în vigoare, cu incidență în domeniu. Sursa de informații o constituie registrele comerțului, în sistem computerizat, ținute de oficiile registrului comerțului de pe lângă tribunale.

Tabel nr. 1

**Operațiuni efectuate pe categorii, în Registrul Comerțului,  
în perioada Decembrie 1990 - Iulie 2007, pe total țară și județe,  
- ponderi ale județelor în totalul pe țară -**

Județul	Total operațiuni efectuate		din care:							
			Înmatriculări		Mențiuni		din care: de lichidare, dizolvare		Radieri	
	Nr.	%	Nr.	%	Nr.	%	Nr.	%	Nr.	%
0	1	2	3	4	5	6	7	8	9	10
<b>Total ROMÂNIA</b>	<b>8600923</b>	<b>100,0</b>	<b>1642733</b>	<b>100,0</b>	<b>6460595</b>	<b>100,0</b>	<b>9911</b>	<b>100,0</b>	<b>497595</b>	<b>100,0</b>
ALBA	113411	1,3	25753	1,6	82977	1,3	371	3,7	4681	0,9
ARAD	188513	2,2	40409	2,5	138089	2,1	369	3,7	10015	2,0
ARGES	210729	2,5	42347	2,6	159541	2,5	197	2,0	8841	1,8
BACAU	202230	2,4	41174	2,5	149379	2,3	1003	10,1	11677	2,3
BIHOR	252882	2,9	49675	3,0	189024	2,9	303	3,1	14183	2,9
BISTRITA-NASAUD	105459	1,2	20007	1,2	79393	1,2	72	0,7	6059	1,2
BOTOSANI	80549	0,9	20238	1,2	54756	0,8	66	0,7	5555	1,1
BRASOV	289286	3,4	51202	3,1	226980	3,5	149	1,5	11104	2,2
BRAILA	108452	1,3	22561	1,4	82478	1,3	61	0,6	3413	0,7
BUZAU	159374	1,9	30142	1,8	118952	1,8	146	1,5	10280	2,1
CARAS-SEVERIN	109598	1,3	20244	1,2	81274	1,3	41	0,4	8080	1,6
CALARASI	73997	0,9	16458	1,0	52718	0,8	79	0,8	4821	1,0
CLUJ	384472	4,5	75726	4,6	295734	4,6	197	2,0	13012	2,6
CONSTANTA	362724	4,2	68890	4,2	268832	4,2	926	9,3	25002	5,0
COVASNA	78378	0,9	14054	0,9	60011	0,9	18	0,2	4313	0,9
DAMBOVITA	130875	1,5	30696	1,9	86936	1,3	98	1,0	13243	2,7
DOLJ	226040	2,6	43394	2,6	170273	2,6	215	2,2	12373	2,5
GALATI	237849	2,8	38756	2,4	185340	2,9	125	1,3	13753	2,8
GIURGIU	56857	0,7	13314	0,8	38600	0,6	47	0,5	4943	1,0
GORJ	110653	1,3	19600	1,2	84962	1,3	48	0,5	6091	1,2
HARGHITA	126992	1,5	25157	1,5	97420	1,5	51	0,5	4415	0,9
HUNEDOARA	164155	1,9	33694	2,1	117194	1,8	126	1,3	13267	2,7
IALOMITA	82119	1,0	15328	0,9	61129	0,9	78	0,8	5662	1,1
IASI	291648	3,4	50838	3,1	229429	3,6	597	6,0	11381	2,3
MARAMURES	179850	2,1	42183	2,6	127201	2,0	159	1,6	10466	2,1
MEHEDINTI	86022	1,0	18495	1,1	59672	0,9	55	0,6	7855	1,6
MURES	233262	2,7	41394	2,5	178966	2,8	83	0,8	12902	2,6
NEAMT	184933	2,2	36260	2,2	134722	2,1	304	3,1	13951	2,8
OLT	110310	1,3	23145	1,4	78309	1,2	21	0,2	8856	1,8
PRAHOVA	301274	3,5	54313	3,3	232241	3,6	274	2,8	14720	3,0
SALAJ	74282	0,9	15928	1,0	53743	0,8	29	0,3	4611	0,9
SATU MARE	133675	1,6	27728	1,7	96206	1,5	26	0,3	9741	2,0
SIBIU	188964	2,2	31807	1,9	149827	2,3	31	0,3	7330	1,5
SUCEAVA	211545	2,5	42043	2,6	153400	2,4	29	0,3	16102	3,2
TELEORMAN	93706	1,1	18504	1,1	70836	1,1	49	0,5	4366	0,9
TIMIS	314125	3,7	57637	3,5	240634	3,7	271	2,7	15854	3,2
TULCEA	86271	1,0	16915	1,0	64310	1,0	149	1,5	5046	1,0
VASLUI	96521	1,1	20957	1,3	67234	1,0	197	2,0	8330	1,7
VALCEA	135511	1,6	27127	1,7	100243	1,6	138	1,4	8141	1,6
VRANCEA	108710	1,3	20329	1,2	84122	1,3	51	0,5	4259	0,9
MUN. BUCURESTI	1796009	20,9	311716	19,0	1371680	21,2	2641	26,6	112613	22,6
ILFOV	118711	1,4	26595	1,6	85828	1,3	21	0,2	6288	1,3

\*\*\* Sub 0,01%

Tabel nr. 2

**Operațiuni efectuate pe categorii, în Registrul Comerțului,  
în perioada Decembrie 1990 - Iulie 2007, pe total țară și județe,  
- ponderi ale categoriilor de operațiuni în totalul fiecărui județ -**

Județul	Total operațiuni efectuate		din care:							
			Înmatriculări		Mențiuni		din care: de lichidare, dizolvare		Radieri	
	Nr.	%	Nr.	%	Nr.	%	Nr.	%	Nr.	%
0	1	2	3	4	5	6	7	8	9	10
<b>Total ROMÂNIA</b>	<b>8600923</b>	<b>100,0</b>	<b>1642733</b>	<b>19,1</b>	<b>6460595</b>	<b>75,1</b>	<b>9911</b>	<b>0,1</b>	<b>497595</b>	<b>5,8</b>
ALBA	113411	100,0	25753	22,7	82977	73,2	371	0,3	4681	4,1
ARAD	188513	100,0	40409	21,4	138089	73,3	369	0,2	10015	5,3
ARGES	210729	100,0	42347	20,1	159541	75,7	197	0,1	8841	4,2
BACAU	202230	100,0	41174	20,4	149379	73,9	1003	0,5	11677	5,8
BIHOR	252882	100,0	49675	19,6	189024	74,7	303	0,1	14183	5,6
BISTRITA-NASAUD	105459	100,0	20007	19,0	79393	75,3	72	0,1	6059	5,7
BOTOSANI	80549	100,0	20238	25,1	54756	68,0	66	0,1	5555	6,9
BRASOV	289286	100,0	51202	17,7	226980	78,5	149	0,1	11104	3,8
BRAILA	108452	100,0	22561	20,8	82478	76,1	61	0,1	3413	3,1
BUZAU	159374	100,0	30142	18,9	118952	74,6	146	0,1	10280	6,5
CARAS-SEVERIN	109598	100,0	20244	18,5	81274	74,2	41	0,0	8080	7,4
CALARASI	73997	100,0	16458	22,2	52718	71,2	79	0,1	4821	6,5
CLUJ	384472	100,0	75726	19,7	295734	76,9	197	0,1	13012	3,4
CONSTANTA	362724	100,0	68890	19,0	268832	74,1	926	0,3	25002	6,9
COVASNA	78378	100,0	14054	17,9	60011	76,6	18	0,0	4313	5,5
DAMBOVITA	130875	100,0	30696	23,5	86936	66,4	98	0,1	13243	10,1
DOLJ	226040	100,0	43394	19,2	170273	75,3	215	0,1	12373	5,5
GALATI	237849	100,0	38756	16,3	185340	77,9	125	0,1	13753	5,8
GIURGIU	56857	100,0	13314	23,4	38600	67,9	47	0,1	4943	8,7
GORJ	110653	100,0	19600	17,7	84962	76,8	48	0,0	6091	5,5
HARGHITA	126992	100,0	25157	19,8	97420	76,7	51	0,0	4415	3,5
HUNEDOARA	164155	100,0	33694	20,5	117194	71,4	126	0,1	13267	8,1
IALOMITA	82119	100,0	15328	18,7	61129	74,4	78	0,1	5662	6,9
IASI	291648	100,0	50838	17,4	229429	78,7	597	0,2	11381	3,9
MARAMURES	179850	100,0	42183	23,5	127201	70,7	159	0,1	10466	5,8
MEHEDINTI	86022	100,0	18495	21,5	59672	69,4	55	0,1	7855	9,1
MURES	233262	100,0	41394	17,7	178966	76,7	83	0,0	12902	5,5
NEAMT	184933	100,0	36260	19,6	134722	72,8	304	0,2	13951	7,5
OLT	110310	100,0	23145	21,0	78309	71,0	21	0,0	8856	8,0
PRAHOVA	301274	100,0	54313	18,0	232241	77,1	274	0,1	14720	4,9
SALAJ	74282	100,0	15928	21,4	53743	72,3	29	0,0	4611	6,2
SATU MARE	133675	100,0	27728	20,7	96206	72,0	26	0,0	9741	7,3
SIBIU	188964	100,0	31807	16,8	149827	79,3	31	0,0	7330	3,9
SUCEAVA	211545	100,0	42043	19,9	153400	72,5	29	0,0	16102	7,6
TELEORMAN	93706	100,0	18504	19,7	70836	75,6	49	0,1	4366	4,7
TIMIS	314125	100,0	57637	18,3	240634	76,6	271	0,1	15854	5,0
TULCEA	86271	100,0	16915	19,6	64310	74,5	149	0,2	5046	5,8
VASLUI	96521	100,0	20957	21,7	67234	69,7	197	0,2	8330	8,6
VALCEA	135511	100,0	27127	20,0	100243	74,0	138	0,1	8141	6,0
VRANCEA	108710	100,0	20329	18,7	84122	77,4	51	0,0	4259	3,9
MUN. BUCURESTI	1796009	100,0	311716	17,4	1371680	76,4	2641	0,1	112613	6,3
ILFOV	118711	100,0	26595	22,4	85828	72,3	21	0,0	6288	5,3

\*\*\* Sub 0,01%

**Numărul și structura pe ani a înmatriculărilor la Registrul Comerțului,  
în perioada Decembrie 1990 - Iulie 2007**

Perioada (anul, luna)	Număr înmatriculări Nr.	Structura	
		%	
0	1	2	3
<b>Total la =F17 Iulie 2007, din care:</b>	<b>1642733</b>	<b>100,00</b>	
Anul 1990	81	0,00	
Anul 1991	95840	5,83	
Anul 1992	137456	8,37	
Anul 1993	117078	7,13	
Anul 1994	137445	8,37	
Anul 1995	65479	3,99	
Anul 1996	62089	3,78	
Anul 1997	55663	3,39	
Anul 1998	63878	3,89	
Anul 1999	57197	3,48	
Anul 2000	57291	3,49	
Anul 2001	61265	3,73	
Anul 2002	84780	5,16	
Anul 2003	123582	7,52	
Anul 2004	144284	8,78	
Anul 2005	157375	9,58	
Anul 2006	135211	8,23	
<b>Anul 2007, din care:</b>	<b>86739</b>	<b>5,28</b>	<b>100,0</b>
- ianuarie	10979		12,7
- februarie	13249		15,3
- martie	14721		17,0
- aprilie	10908		12,6
- mai	12749		14,7
- iunie	12463		14,4
- iulie	11670		13,45

Notă: Coloana 2 reprezintă structura anuală a înmatriculărilor; coloana 3 reprezintă structura pe luni în anul curent.

\*\*\* Sub 0,01%

**Grafic nr. 1**

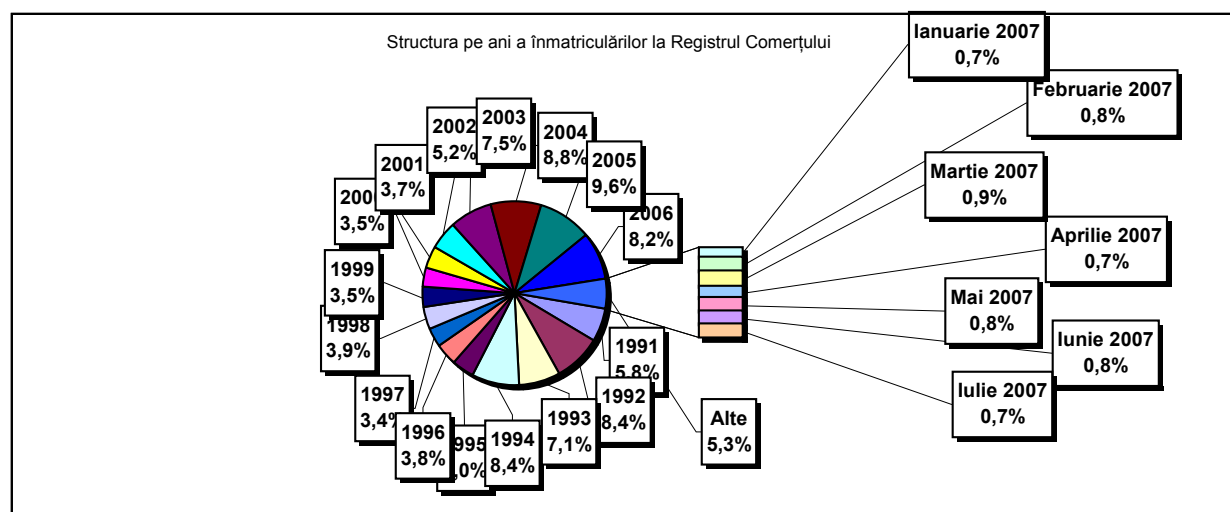



**Numărul înmatriculărilor la Registrul Comerțului, pe județe și  
surse de proveniență a capitalului,  
în perioada Decembrie 1990 - Iulie 2007**

Județul	Total		din care:						Ierarhia în funcție de: *
			Capital privat			Capital majoritar de stat		Capital mixt (stat+privat)	
			din care:			din care:			
			PF+AF	Societăți comerciale	OC	RA	Societăți comerciale	Societăți comerciale	
Nr.	%	Nr.	Nr.	Nr.	Nr.	Nr.	Nr.		
0	1	2	3	4	5	6	7	8	9
<b>Total ROMÂNIA</b>	<b>1642733</b>	<b>100,0</b>	<b>423634</b>	<b>1201400</b>	<b>5397</b>	<b>1346</b>	<b>2366</b>	<b>8590</b>	<b>X</b>
ALBA	25753	1,6	8896	16461	141	38	47	170	25
ARAD	40410	2,5	15378	24472	157	27	41	335	15
ARGES	42347	2,6	13689	28280	168	29	29	152	10
BACAU	41174	2,5	13633	27083	158	35	42	223	14
BIHOR	49675	3,0	11577	37545	146	37	62	308	8
BISTRITA-NASAUD	20007	1,2	7100	12652	98	19	29	109	33
BOTOSANI	20238	1,2	9308	10496	122	21	172	119	32
BRASOV	51202	3,1	10667	40120	114	44	87	170	6
BRAILA	22561	1,4	5649	16579	96	28	43	166	28
BUZAU	30142	1,8	8858	20941	142	28	42	131	21
CARAS-SEVERIN	20244	1,2	6965	12940	102	35	65	137	31
CALARASI	16458	1,0	4829	11353	86	18	77	95	38
CLUJ	75726	4,6	19198	56024	150	52	40	262	2
CONSTANTA	68890	4,2	13299	54747	203	51	49	541	3
COVASNA	14054	0,9	4822	8999	68	24	32	109	41
DAMBOVITA	30696	1,9	13970	16335	134	29	75	153	20
DOLJ	43394	2,6	8819	34113	162	40	57	203	9
GALATI	38756	2,4	7737	30660	135	30	51	143	16
GIURGIU	13314	0,8	3184	9809	80	22	109	110	42
GORJ	19600	1,2	4664	14519	184	50	83	100	34
HARGHITA	25157	1,5	10094	14682	86	23	43	229	26
HUNEDOARA	33694	2,1	8882	24318	81	39	92	282	18
IALOMITA	15328	0,9	5842	9260	74	15	46	91	40
IASI	50838	3,1	13987	36239	164	34	70	344	7
MARAMURES	42183	2,6	17005	24855	124	37	39	123	11
MEHEDINTI	18495	1,1	5896	12373	82	19	27	98	36
MURES	41394	2,5	15290	25716	156	30	34	168	13
NEAMT	36260	2,2	13450	22425	161	29	30	165	17
OLT	23145	1,4	9095	13676	161	26	64	123	27
PRAHOVA	54313	3,3	16756	36987	177	50	72	271	5
SALAJ	15928	1,0	6205	9506	107	19	28	63	39
SATU MARE	27728	1,7	9119	18326	88	19	42	134	22
SIBIU	31807	1,9	7766	23622	119	34	108	158	19
SUCEAVA	42043	2,6	20128	21399	202	30	64	220	12
TELEORMAN	18504	1,1	6406	11699	152	21	44	182	35
TIMIS	57637	3,5	9336	47707	140	38	68	348	4
TULCEA	16915	1,0	5844	10733	66	18	42	212	37
VASLUI	20957	1,3	10116	10540	109	16	41	135	29
VALCEA	27127	1,7	10701	16068	168	40	37	113	23
VRANCEA	20329	1,2	6213	13855	104	16	27	114	30
MUN. BUCURESTI	311715	19,0	19854	290389	138	115	103	1116	1
ILFOV	26595	1,6	3407	22897	92	21	13	165	24

\*) numărul total al comercianților (col 1)

\*\*\* Sub 0,01%

**Numărul de înmatriculări la Registrul Comerțului,  
pe județe și categorii de comercianți,  
în perioada Decembrie 1990 - Iulie 2007**

Județul	Total		din care:						
			PF+AF	societăți comerciale: 1212356				RA	OC
	SNC	SCS		SRL	SA				
	Nr.	%	Nr.	Nr.	Nr.	Nr.	Nr.	Nr.	
0	1	2	3	4	5	6	7	8	9
<b>Total ROMÂNIA</b>	<b>1642733</b>	<b>100,0</b>	<b>423634</b>	<b>32655</b>	<b>1567</b>	<b>1145896</b>	<b>32232</b>	<b>1346</b>	<b>5397</b>
ALBA	25753	1,6	8896	890	11	15224	553	38	141
ARAD	40409	2,5	15378	53	11	24108	674	27	157
ARGES	42347	2,6	13689	107	14	27522	818	29	168
BACAU	41174	2,5	13633	1299	4	25320	724	35	158
BIHOR	49675	3,0	11577	126	47	36849	893	37	146
BISTRITA-NAȘAUD	20007	1,2	7100	146	21	12210	413	19	98
BOTOSANI	20238	1,2	9308	468	1	9867	451	21	122
BRASOV	51202	3,1	10667	239	20	39272	846	44	114
BRAILA	22561	1,4	5649	376	12	15884	516	28	96
BUZAU	30142	1,8	8858	3747	46	16754	567	28	142
CARAS-SEVERIN	20244	1,2	6965	117	8	12555	462	35	102
CALARASI	16458	1,0	4829	609	3	10563	350	18	86
CLUJ	75726	4,6	19198	2112	18	52931	1265	52	150
CONSTANTA	68890	4,2	13299	311	23	53534	1469	51	203
COVASNA	14054	0,9	4822	148	4	8692	296	24	68
DAMBOVITA	30696	1,9	13970	60	8	16009	486	29	134
DOLJ	43394	2,6	8819	1560	8	31928	877	40	162
GALATI	38756	2,4	7737	1574	6	28437	837	30	135
GIURGIU	13314	0,8	3184	35	8	9662	323	22	80
GORJ	19600	1,2	4664	29	1	14185	487	50	184
HARGHITA	25157	1,5	10094	62	6	14401	485	23	86
HUNEDOARA	33694	2,1	8882	1166	98	22763	665	39	81
IALOMITA	15328	0,9	5842	266	11	8776	344	15	74
IASI	50838	3,1	13987	506	111	35033	1001	34	164
MARAMURES	42183	2,6	17005	1927	23	22479	587	37	124
MEHEDINTI	18495	1,1	5896	427	3	11740	328	19	82
MURES	41394	2,5	15290	37	34	25187	660	30	156
NEAMT	36260	2,2	13450	3293	30	18632	665	29	161
OLT	23145	1,4	9095	1611	1	11765	486	26	161
PRAHOVA	54313	3,3	16756	3122	14	33304	890	50	177
SALAJ	15928	1,0	6205	600	4	8702	291	19	107
SATU MARE	27728	1,7	9119	283	6	17746	467	19	88
SIBIU	31807	1,9	7766	776	48	22411	653	34	119
SUCEAVA	42043	2,6	20128	438	8	20654	583	30	202
TELEORMAN	18504	1,1	6406	272	399	10842	412	21	152
TIMIS	57637	3,5	9336	609	27	46244	1243	38	140
TULCEA	16915	1,0	5844	1363	114	9037	473	18	66
VASLUI	20957	1,3	10116	90	12	10211	403	16	109
VALCEA	27127	1,7	10701	364	6	15365	483	40	168
VRANCEA	20329	1,2	6213	356	10	13183	447	16	104
MUN. BUCURESTI	311716	19,0	19854	1032	297	283517	6762	115	138
ILFOV	26595	1,6	3407	49	31	22398	597	21	92

**Numărul de înmatriculări la Registrul Comerțului,  
pe domenii de activitate\* și categorii de comercianți,  
în perioada Decembrie 1990 - Iulie 2007**

Diviziune CAEN	Domeniul de activitate	Total		din care:						
				PF+AF	societăți comerciale: 1212356				RA	OC
					SNC	SCS	SRL	SA		
0	1	Număr	%	Număr	Număr	Număr	Număr	Număr	Număr	Număr
	<b>Total ROMÂNIA</b>	<b>1642733</b>	<b>100,0</b>	<b>423634</b>	<b>32655</b>	<b>1567</b>	<b>1145896</b>	<b>32232</b>	<b>1346</b>	<b>5397</b>
1	Agricultura și servicii auxiliare	65784	4,0	17022	2024	44	42734	3790	53	117
2	Silvicultură, exploatare forestieră și economia vînatului	8736	0,5	1150	152	3	7107	222	94	8
5	Pescuitul și piscicultura	3279	0,2	1882	17	3	1323	54		
10	Extracția și prepararea cărbunelui	120	0,0	2			82	32	4	
11	Extracția petrolului și gazelor naturale (exclusiv prospecțiunile)	358	0,0	19	1		168	124	46	
12	Extracția și prepararea minereurilor radioactive	133	0,0	32			95	6		
13	Extracția și prepararea minereurilor metalifere	537	0,0	163			311	55	8	
14	Alte activități extractive	1733	0,1	110	9	1	1440	170	2	1
15	Industria alimentară și a băuturilor	74150	4,5	14801	3260	149	53827	1860	5	248
16	Industria tutunului	292	0,0	47			213	31	1	
17	Industria textilă și a produselor textile	11911	0,7	2433	556	16	8355	406		145
18	Industria confecțiilor de îmbrăcăminte	21360	1,3	4884	875	38	14899	358	1	305
19	Industria pielăriei și încălțămintei	5421	0,3	925	112	6	4203	123	1	51
20	Industria de prelucrare a lemnului (exclusiv producția de mobilă)	25790	1,6	9214	575	29	15422	499	9	42
21	Industria celulozei, hîrtiei și cartonului	1842	0,1	128	21	1	1581	98		13
22	Edituri, poligrafie și reproducerea înregistrărilor pe suport	12206	0,7	984	317	21	10454	406	14	10
23	Industria de prelucrare a țîțeiului, cocsificarea cărbunelui și tratarea combustibililor nucleari	263	0,0	24			203	34	2	
24	Industria chimică și a fibrelor sintetice și artificiale	3785	0,2	120	89	1	3185	378	6	6
25	Industria de prelucrare a cauciucului și a maselor plastice	6476	0,4	583	314	7	5287	260		24
26	Industria altor produse din minerale nemetalice	9688	0,6	2988	212	6	6075	388	5	14
27	Industria metalurgică	2468	0,2	174	39	3	2034	208	3	7
28	Industria construcțiilor metalice și a produselor din metal (exclusiv mașini, utilaje și instalații)	18081	1,1	4545	361	23	12354	725	11	62
29	Industria de mașini și echipamente	3909	0,2	113	44	7	3300	421	19	5
30	Industria de mijloace ale tehnicii de calcul și de birou	1792	0,1	16	25	4	1667	80		
31	Industria de mașini și aparate electrice	1985	0,1	112	44	6	1673	144		6
32	Industria de echipamente, aparate de radio, televiziune și comunicații	884	0,1	64	14	4	728	73		1
33	Industria de aparatură și instrumente medicale, de precizie, optice și ceasornicărie	2733	0,2	653	17	2	1952	105		4
34	Industria mijloacelor de transport rutier	937	0,1	31	31	3	744	126		2
35	Industria altor mijloace de transport	2006	0,1	294	86	7	1419	125	73	2
36	Producția de mobilier și alte activități industriale n.c.a.	16140	1,0	4610	284	16	10730	337	5	158
37	Recuperarea deșeurilor și resturilor de materiale reciclabile	5143	0,3	447	51	5	4464	175		1
40	Producția, transportul și distribuția de energie electrică și termică, gaze și apă caldă	3075	0,2	839	3	1	1604	539	89	
41	Gospodărirea resurselor de apă, captarea, tratarea și distribuția apei	3584	0,2	1632	2		1660	217	73	
45	Construcții	107225	6,5	28026	611	44	75956	2457	54	77

Tabel nr. 6  
(continuare)

Numărul de înmatriculări la Registrul Comerțului,  
pe domenii de activitate\* și categorii de comercianți,  
în perioada Decembrie 1990 - Iulie 2007

Diviziune CAEN	Domeniul de activitate	Total		din care:						RA	OC
				PF+AF	societăți comerciale: 1212356						
					SNC	SCS	SRL	SA			
									Număr		
Număr	%	Număr	Număr	Număr	Număr	Număr	Număr				
0	1	2	3	4	5	6	7	8	9	10	
	<b>Total ROMÂNIA</b>	<b>1642733</b>	<b>100,0</b>	<b>423634</b>	<b>32655</b>	<b>1567</b>	<b>1145896</b>	<b>32232</b>	<b>1346</b>	<b>5397</b>	
50	Vinzarea, întreținerea și repararea autovehiculelor și a motocicletelor; comerț cu amănuntul al carburanților pentru autovehicule	56319	3,43	8979	1244	34	44987	1027	6	42	
51	Comerț cu ridicata (cu excepția autovehiculelor și motocicletelor)	210250	12,80	19257	4524	151	182686	3315	35	282	
52	Comerț cu amănuntul (cu excepția autovehiculelor și motocicletelor); repararea bunurilor personale și gospodărești	513735	31,27	182890	11915	558	313482	2498	6	2385	
55	Hoteluri și restaurante	63278	3,85	14935	1635	126	45624	790	73	95	
60	Transporturi terestre; transporturi prin conducte	85949	5,23	37017	845	37	46947	1060	33	10	
61	Transporturi pe apă	891	0,05	173	82	8	493	64	70	1	
62	Transporturi aeriene	306	0,02	18			230	48	10		
63	Activități anexe și auxiliare de transport, activități ale agenților de turism	10974	0,67	759	220	14	9432	442	96	11	
64	Poșta și telecomunicații	7942	0,48	910	11	1	6699	307	11	3	
65	Activități ale instituțiilor financiare și bancare (cu excepția activităților de asigurări și ale caselor de pensii)	6731	0,41	148	15		3048	2485	2	1033	
66	Activități de asigurări și ale caselor de pensii (cu excepția celor din sistemul public de asigurări sociale)	2075	0,13	616	1		515	942		1	
67	Activități auxiliare ale instituțiilor financiare și de asigurări	7490	0,46	1302	7	2	5878	293		8	
70	Tranzacții imobiliare	27478	1,67	801	29	9	25943	672	17	7	
71	Închirierea mașinilor și echipamentelor fără operator și a bunurilor personale și gospodărești	3838	0,23	724	116	8	2821	98	70	1	
72	Informatică și activități conexe	25826	1,57	5722	120	13	19581	385	2	3	
73	Cercetare - dezvoltare	1808	0,11	253	11	2	1324	173	43	2	
74	Alte activități de servicii prestate în principal întreprinderilor	120462	7,33	25412	794	74	92325	1690	106	60	
75	Administrație publică	368	0,02	92	5		222	26	22	1	
80	Sănătate	7685	0,47	3936	62	6	3615	66			
85	Sănătate și asistență socială	16894	1,03	2156	233	15	14401	85	3	1	
90	Asanarea și îndepărtarea gunoaielor; salubritate și activități similare	1015	0,06	109	13	2	761	110	18		
91	Activități asociative diverse	215	0,01	95	1		101	15		3	
92	Activități recreative, culturale și sportive	18099	1,10	5062	202	14	12437	303	69	12	
93	Alte activități de servicii	28230	1,72	12503	418	42	14757	307	76	126	
95	Activități ale personalului angajat în gospodării personale	965	0,06	637	6	1	317	3		1	
96	Activități desfășurate în gospodării private, de producere a bunurilor destinate consumului propriu	11	0,00	11							
97	Activități ale gospodăriilor private, de servicii pentru scopuri proprii	20	0,00	20							
99	Activități ale organizațiilor și organismelor extrateritoriale	53	0,00	30			21	2			

\*) Domeniu de activitate declarat la înmatriculare conform clasificării codului CAEN

Tabel nr. 7

**Operațiuni efectuate în Registrele Comerțului,  
pe județe și categorii,  
în luna Iulie 2007**

Județul	Total operațiuni efectuate		din care:							
			Înmatriculări		Mențiuni		din care: de lichidare, dizolvare		Radieri	
	Nr.	%	Nr.	%	Nr.	%	Nr.	%	Nr.	%
0	1	2	3	4	5	6	7	8	9	10
<b>Total ROMÂNIA</b>	<b>109579</b>	<b>100,0</b>	<b>11670</b>	<b>10,65</b>	<b>94736</b>	<b>86,45</b>	<b>3541</b>	<b>3,2</b>	<b>3173</b>	<b>2,90</b>
ALBA	779	100,0	192	24,6	540	69,3	31	4,0	47	6,0
ARAD	1648	100,0	280	17,0	1346	81,7	40	2,4	22	1,3
ARGES	3661	100,0	297	8,1	3325	90,8	63	1,7	39	1,1
BACAU	2243	100,0	233	10,4	1982	88,4	7	0,3	28	1,2
BIHOR	1474	100,0	405	27,5	1012	68,7	23	1,6	57	3,9
BISTRITA-NASAUD	2307	100,0	138	6,0	2143	92,9	37	1,6	26	1,1
BOTOSANI	1776	100,0	122	6,9	1377	77,5	6	0,3	277	15,6
BRASOV	3012	100,0	408	13,5	2446	81,2	55	1,8	158	5,2
BRAILA	867	100,0	112	12,9	742	85,6	3	0,3	13	1,5
BUZAU	1379	100,0	209	15,2	1131	82,0	40	2,9	39	2,8
CARAS-SEVERIN	1160	100,0	112	9,7	1016	87,6	31	2,7	32	2,8
CALARASI	378	100,0	99	26,2	274	72,5	1	0,3	5	1,3
CLUJ	3882	100,0	679	17,5	3098	79,8	225	5,8	105	2,7
CONSTANTA	4082	100,0	523	12,8	3491	85,5	235	5,8	68	1,7
COVASNA	347	100,0	97	28,0	235	67,7	1	0,3	15	4,3
DAMBOVITA	1104	100,0	185	16,8	867	78,5	4	0,4	52	4,7
DOLJ	2010	100,0	281	14,0	1649	82,0	56	2,8	80	4,0
GALATI	1638	100,0	224	13,7	1376	84,0	9	0,5	38	2,3
GIURGIU	326	100,0	100	30,7	206	63,2			20	6,1
GORJ	674	100,0	95	14,1	515	76,4	10	1,5	64	9,5
HARGHITA	1275	100,0	221	17,3	1011	79,3	5	0,4	43	3,4
HUNEDOARA	1022	100,0	197	19,3	769	75,2	6	0,6	56	5,5
IALOMITA	934	100,0	105	11,2	719	77,0	7	0,7	110	11,8
IASI	3263	100,0	397	12,2	2727	83,6	187	5,7	139	4,3
MARAMURES	1782	100,0	249	14,0	1477	82,9	12	0,7	56	3,1
MEHEDINTI	411	100,0	88	21,4	288	70,1	1	0,2	35	8,5
MURES	14366	100,0	321	2,2	13964	97,2	145	1,0	81	0,6
NEAMT	2041	100,0	228	11,2	1766	86,5	778	38,1	47	2,3
OLT	4400	100,0	125	2,8	4250	96,6	9	0,2	25	0,6
PRAHOVA	2875	100,0	422	14,7	2349	81,7	74	2,6	104	3,6
SALAJ	848	100,0	115	13,6	694	81,8	13	1,5	39	4,6
SATU MARE	1237	100,0	239	19,3	849	68,6	82	6,6	149	12,0
SIBIU	1466	100,0	217	14,8	1204	82,1	14	1,0	45	3,1
SUCEAVA	9260	100,0	342	3,7	8492	91,7	22	0,2	426	4,6
TELEORMAN	396	100,0	88	22,2	266	67,2	2	0,5	42	10,6
TIMIS	2096	100,0	507	24,2	1516	72,3	800	38,2	73	3,5
TULCEA	542	100,0	96	17,7	439	81,0	9	1,7	7	1,3
VASLUI	452	100,0	106	23,5	317	70,1	2	0,4	29	6,4
VALCEA	1041	100,0	145	13,9	830	79,7	52	5,0	66	6,3
VRANCEA	1278	100,0	127	9,9	1014	79,3	3	0,2	137	10,7
MUN. BUCURESTI	18241	100,0	2246	12,3	15747	86,3	438	2,4	248	1,4
ILFOV	5606	100,0	298	5,3	5277	94,1	3	0,1	31	0,6

\*) ca urmare a efectului Legii nr. 314/2001, art.1 și art. 6

\*\*\* Sub 0,01%

Tabel nr. 8

**Numărul de înmatriculări la Registrul Comerțului,  
pe județe și surse de proveniență a capitalului,  
în luna Iulie 2007**

Județul	Total		din care:					Ierarhia în funcție de: *	
			Capital privat			Capital majoritar de stat			Capital mixt (stat+privat)
			din care:			din care:			Societăți comerciale
			PF+AF	Societăți comerciale	OC	RA	Societăți comerciale		Societăți comerciale
Nr.	%	Nr.	Nr.	Nr.	Nr.	Nr.	Nr.		
0	1	2	3	4	5	6	7	8	9
<b>Total ROMÂNIA</b>	<b>11670</b>	<b>100,0</b>	<b>3533</b>	<b>8129</b>		<b>4</b>	<b>2</b>	<b>2</b>	<b>X</b>
ALBA	192	1,6	62	130					24
ARAD	280	2,4	96	184					14
ARGES	297	2,5	102	195					12
BACAU	233	2,0	66	167					17
BIHOR	405	3,5	150	255					7
BISTRITA-NASAUD	138	1,2	53	85					27
BOTOSANI	122	1,0	70	52					30
BRASOV	408	3,5	116	292					6
BRAILA	112	1,0	33	79					32
BUZAU	209	1,8	81	126		2			22
CARAS-SEVERIN	112	1,0	32	80					33
CALARASI	99	0,8	13	86					37
CLUJ	679	5,8	229	450					2
CONSTANTA	523	4,5	152	371					3
COVASNA	97	0,8	56	41					38
DAMBOVITA	185	1,6	69	116					25
DOLJ	281	2,4	63	218					13
GALATI	224	1,9	64	160					19
GIURGIU	100	0,9	22	78					36
GORJ	95	0,8	27	68					40
HARGHITA	221	1,9	132	89					20
HUNEDOARA	197	1,7	46	151					23
IALOMITA	105	0,9	25	80					35
IASI	397	3,4	141	256					8
MARAMURES	249	2,1	88	161					15
MEHEDINTI	88	0,8	28	60					41
MURES	321	2,8	135	185				1	10
NEAMT	228	2,0	92	136					18
OLT	125	1,1	39	86					29
PRAHOVA	422	3,6	144	276			2		5
SALAJ	115	1,0	59	56					31
SATU MARE	239	2,0	106	133					16
SIBIU	217	1,9	86	130		1			21
SUCEAVA	342	2,9	186	156					9
TELEORMAN	88	0,8	33	55					42
TIMIS	507	4,3	129	378					4
TULCEA	96	0,8	38	58					39
VASLUI	106	0,9	41	65					34
VALCEA	145	1,2	44	101					26
VRANCEA	127	1,1	48	79					28
MUN. BUCURESTI	2246	19,2	302	1944					1
ILFOV	298	2,6	35	261		1		1	11

\*) numărul total al comercianților (col 1)

\*\*\* Sub 0,01%

**Numărul de înmatriculări la Registrul Comerțului,  
pe județe și categorii de comercianți,  
în luna Iulie 2007**

Județul	Total		din care:						
			PF+AF	societăți comerciale: 8133				RA	OC
	SNC	SCS		SRL	SA				
	Nr.	%	Nr.	Nr.	Nr.	Nr.	Nr.	Nr.	
0	1	2	3	4	5	6	7	8	9
<b>Total ROMÂNIA</b>	<b>11670</b>	<b>100,0</b>	<b>3533</b>			<b>8036</b>	<b>97</b>	<b>4</b>	
ALBA	192	1,6	62			129	1		
ARAD	280	2,4	96			183	1		
ARGES	297	2,5	102			195			
BACAU	233	2,0	66			167			
BIHOR	405	3,5	150			253	2		
BISTRITA-NASAUD	138	1,2	53			84	1		
BOTOSANI	122	1,0	70			51	1		
BRASOV	408	3,5	116			291	1		
BRAILA	112	1,0	33			79			
BUZAU	209	1,8	81			126		2	
CARAS-SEVERIN	112	1,0	32			80			
CALARASI	99	0,8	13			85	1		
CLUJ	679	5,8	229			442	8		
CONSTANTA	523	4,5	152			366	5		
COVASNA	97	0,8	56			41			
DAMBOVITA	185	1,6	69			116			
DOLJ	281	2,4	63			207	11		
GALATI	224	1,9	64			158	2		
GIURGIU	100	0,9	22			77	1		
GORJ	95	0,8	27			68			
HARGHITA	221	1,9	132			88	1		
HUNEDOARA	197	1,7	46			151			
IALOMITA	105	0,9	25			80			
IASI	397	3,4	141			253	3		
MARAMURES	249	2,1	88			159	2		
MEHEDINTI	88	0,8	28			58	2		
MURES	321	2,8	135			183	3		
NEAMT	228	2,0	92			135	1		
OLT	125	1,1	39			86			
PRAHOVA	422	3,6	144			274	4		
SALAJ	115	1,0	59			55	1		
SATU MARE	239	2,0	106			133			
SIBIU	217	1,9	86			126	4	1	
SUCEAVA	342	2,9	186			155	1		
TELEORMAN	88	0,8	33			55			
TIMIS	507	4,3	129			372	6		
TULCEA	96	0,8	38			58			
VASLUI	106	0,9	41			64	1		
VALCEA	145	1,2	44			101			
VRANCEA	127	1,1	48			77	2		
MUN. BUCURESTI	2246	19,2	302			1916	28		
ILFOV	298	2,6	35			259	3	1	

**Numărul de înmatriculări la Registrul Comerțului,  
pe domenii de activitate\* și categorii de comercianți,  
în luna Iulie 2007**

Diviziune CAEN	Domeniul de activitate	Total		din care:						
				PF+AF	societăți comerciale: 8133				RA	OC
					SNC	SCS	SRL	SA		
					Număr	Număr	Număr	Număr		
0	1	2	3	4	5	6	7	8	9	10
	<b>Total ROMANIA</b>	<b>11670</b>	<b>100,0</b>	<b>3533</b>			<b>8036</b>	<b>97</b>	<b>4</b>	
1	Agricultura, vanatoare si servicii anexe	299	2,6	182			117			
2	Silvicultura, exploatare forestiera si servicii anexe	42	0,4	8			33		1	
5	Pescuitul, piscicultura si serviciile anexe	30	0,3	13			17			
10	Extractia si prepararea carbunelui									
11	Extractia hidrocarburilor si servicii anexe	5	0,0	3			2			
12	Extractia si prepararea minereurilor radioactive									
13	Extractia si prepararea minereurilor metalifere									
14	Alte activitati extractive	24	0,2	1			23			
15	Industria alimentara si a bauturilor	99	0,8	42			56	1		
16	Fabricarea produselor din tutun	1	0,0				1			
17	Fabricarea produselor textile	31	0,3	10			21			
18	Fabricarea articolelor de imbracaminte; aranjarea si vopsirea blanurilor	66	0,6	20			46			
19	Tabacirea si finisarea pieilor; fabricarea articolelor de voiaj si marochinarie, a harnasamentelor si incaltamintei	14	0,1	2			12			
20	Fabricarea lemnului si a produselor din lemn si pluta, cu exceptia mobilei; fabricarea articolelor din impletitura de pai si alte materiale vegetale	116	1,0	42			74			
21	Fabricarea celulozei, hartiei si a produselor din hartie	5	0,0	1			4			
22	Edituri, poligrafie si reproducerea pe suporti a inregistrarilor	60	0,5	6			53	1		
23	Industria de prelucrare a titeiului, cocsificarea carbunelui si tratarea combustibililor nucleari									
24	Fabricarea substantelor si a produselor chimice	11	0,1				11			
25	Fabricarea produselor din cauciuc si mase plastice	34	0,3	2			32			
26	Fabricarea altor produse din minerale nemetalice	81	0,7	30			49	2		
27	Industria metalurgica	2	0,0	1			1			
28	Industria constructiilor metalice si a produselor din metal (exclusiv masini, utilitatile si instalatii)	109	0,9	43			66			
29	Industria de masini si echipamente	22	0,2	2			20			
30	Industria de mijloace ale tehnicii de calcul si de birou	4	0,0				4			
31	Industria de masini si aparate electrice	4	0,0				4			
32	Industria de echipamente pentru radio, televiziune si comunicatii	2	0,0	1			1			
33	Industria de aparatura si instrumente medicale, de precizie, optice si fotografice, ceasornicarie	16	0,1	5			11			
34	Industria mijloacelor de transport rutier	1	0,0				1			
35	Industria altor mijloace de transport n.c.a.	20	0,2	2			18			
36	Productia de mobilier si alte activitati industriale n.c.a.	68	0,6	30			37	1		
37	Recuperarea deseurilor si resturilor de materiale reciclabile	42	0,4	5			37			
40	Productia si furnizarea de energie electrica si termica, gaze si apa	34	0,3				26	7	1	
41	Captarea, tratarea si distributia apei	13	0,1	1			1	11		
45	Constructii	1799	15,4	457			1338	3	1	





**Numărul societăților comerciale înmatriculate  
și valoarea capitalului social subscris, pe județe,  
în luna Iulie 2007**

Județul	Total societăți comerciale înmatriculate		Valoarea capitalului social subscris		Valoarea medie a capitalului social subscris pe societate
	Nr.	%	mil. Lei	%	mil. Lei
0	1	2	3	4	5
<b>Total ROMÂNIA</b>	<b>8133</b>	<b>100,0</b>	<b>393961206,5</b>	<b>100,0</b>	<b>48933,2</b>
ALBA	130	1,6	51,3	***	0,4
ARAD	184	2,3	893,5	***	4,9
ARGES	195	2,4	284,1	***	1,5
BACAU	167	2,1	809,1	***	4,8
BIHOR	255	3,1	570,1	***	2,2
BISTRITA-NASAUD	85	1,0	122,8	***	1,5
BOTOSANI	52	0,6	2017,5	***	39,6
BRASOV	292	3,6	946,3	***	3,3
BRAILA	79	1,0	68,2	***	0,9
BUZAU	126	1,5	280,4	***	2,3
CARAS-SEVERIN	80	1,0	45,3	***	0,6
CALARASI	86	1,1	545,4	***	6,4
CLUJ	450	5,5	44691,2	0,0	100,4
CONSTANTA	371	4,6	2324,1	***	6,4
COVASNA	41	0,5	68,0	***	1,7
DAMBOVITA	116	1,4	1670,4	***	14,5
DOLJ	218	2,7	2067,5	***	9,9
GALATI	160	2,0	1213,4	***	7,6
GIURGIU	78	1,0	161,6	***	2,1
GORJ	68	0,8	13,7	***	0,2
HARGHITA	89	1,1	85858,3	0,0	975,7
HUNEDOARA	151	1,9	421,1	***	2,8
IALOMITA	80	1,0	205,8	***	2,6
IASI	256	3,1	392404933,3	99,6	1557162,4
MARAMURES	161	2,0	177,4	***	1,1
MEHEDINTI	60	0,7	67,3	***	1,2
MURES	186	2,3	159167,7	0,0	865,0
NEAMT	136	1,7	2057,4	***	15,2
OLT	86	1,1	45,2	***	0,5
PRAHOVA	278	3,4	27491,8	***	99,2
SALAJ	56	0,7	13,9	***	0,3
SATU MARE	133	1,6	2641,8	***	20,2
SIBIU	130	1,6	666,6	***	5,3
SUCEAVA	156	1,9	56,9	***	0,4
TELEORMAN	55	0,7	13,3	***	0,2
TIMIS	378	4,6	1757,6	***	4,7
TULCEA	58	0,7	19,7	***	0,3
VASLUI	65	0,8	20,5	***	0,3
VALCEA	101	1,2	1002,7	***	9,9
VRANCEA	79	1,0	454,9	***	5,8
MUN. BUCURESTI	1944	23,9	1176659,4	0,3	611,6
ILFOV	262	3,2	38629,6	***	149,1

*Notă: La calculul mediei au fost excluse sucursalele datorită faptului că acestea, conform Legii nr. 31/1990, nu au personalitate juridică*

\*\*\* Sub 0,01%

**Numărul societăților comerciale înmatriculate  
și valoarea capitalului social subscris, pe forme juridice,  
în luna Iulie 2007**

Forma juridică	Total societăți comerciale înmatriculate		Valoarea capitalului social subscris		Valoarea medie a capitalului social subscris pe societate
	Nr.	%	mil. Lei	%	mil. Lei
0	1	2	3	4	5
<b>Total ROMÂNIA</b>	<b>8133</b>	<b>100,0</b>	<b>393961206,5</b>	<b>100,0</b>	<b>48933,2</b>
SNC					
SCS					
SA	97	1,2	1283138,08	0,3	15648,0
SRL	8036	98,8	392678068,40	99,7	48883,1
SCA					

*Notă: La calculul mediei au fost excluse sucursalele datorită faptului că acestea, conform Legii nr. 31/1990, nu au personalitate juridică*

\*\*\* Sub 0,01%

**Grafic nr. 5**

