



MINISTERUL JUSTIȚIEI

OFICIUL NAȚIONAL AL REGISTRULUI COMERȚULUI

București, Bd. Unirii nr. 74, Bl. J3b, tronson II+III, sector 3; Telefon: +40 21 316.08.04, 316.08.10; Fax: +40 21 316.08.03 Cod poștal: 030837
Website: www.onrc.ro; E-mail: onrc@onrc.ro; Cod de identificare Fiscală: 14942091

Operațiuni în Registrul Central al Comerțului

SINTEZA STATISTICĂ

**A DATELOR DIN REGISTRUL CENTRAL AL COMERȚULUI
- la 30 Iunie 2007 - date provizorii -**

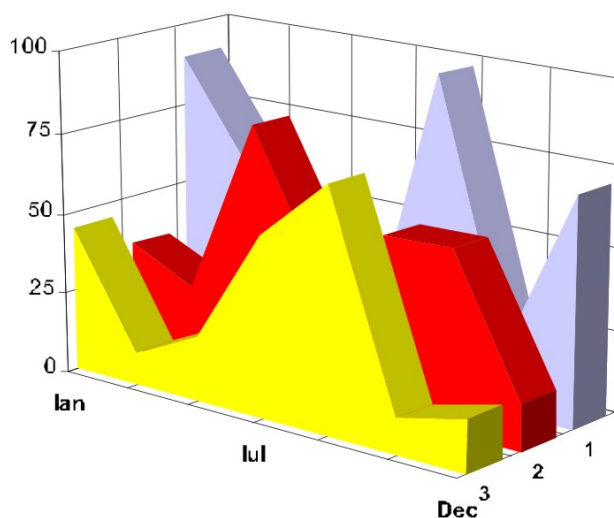

- Numărul 187 -

MINISTERUL JUSTIȚIEI
OFICIUL NAȚIONAL AL REGISTRULUI COMERȚULUI

- Operațiunile de înmatriculare a comercianților, de mențiuni și radieri se efectuează în temeiul Legii nr.26/1990, republicată, Legii nr 31/1990, republicată, OUG nr.76/2001 republicată și a Normelor metodologice nr.P/608/1998.

- Prezenta lucrare reflectă evoluția operațiunilor la Oficiul Registrului Comerțului de pe lângă Tribunalul București și la Oficiile Registrului Comerțului de pe lângă tribunalele județene.

- Informațiile din Registrul Central al Comerțului se referă la operațiunile pentru care legea prevede obligația de a fi înregistrate în registrele comerțului tinute de cele 42 de oficii ale registrului comerțului de pe lângă tribunale.

• **Reproducerea** conținutului acestei publicații, integrală sau parțială, în forma originală sau modificată, precum și stocarea într-un sistem de regăsire sau transmiterea sub orice formă și prin orice mijloace sunt interzise fără autorizarea scrisă a Ministerului Justiției – Oficiul Național al Registrului Comerțului.
• **Utilizarea** conținutului acestei publicații, cu titlu explicativ sau justificativ, în articole, studii, cărți este autorizată nuDecembrie cu indicarea clară și precisă a sursei.

CUPRINS

	Pag
1	1
1	Precizări
2.1	Date pentru perioada decembrie 1990 –Iunie 2007
3	3
Tabel nr.1 – Operațiuni efectuate pe categorii, în registrele comerțului, în perioada decembrie 1990 – Iunie 2007, pe total țară și județe, ponderi ale județelor în totalul pe țară	3
Tabel nr.1.a – Operațiuni efectuate pe categorii, în registrele comerțului, în perioada decembrie 1990 – Iunie 2007, pe total țară și județe, ponderi ale categoriilor de operațiuni în totalul fiecărui județ	4
Tabel nr. 3 – Numărul și structura pe ani a înmatriculărilor în registrele comerțului, în perioada decembrie 1990 – Iunie 2007	5
Tabel nr.4 – Numărul înmatriculărilor în registrele comerțului, pe județe și surse de proveniență a capitalului, în perioada decembrie 1990 – Iunie 2007	6
Tabel nr. 5 – Numărul de înmatriculări în registrele comerțului, pe județe și categorii de comercianți, în perioada decembrie 1990 – Iunie 2007	7
Tabel nr. 6 – Numărul de înmatriculări în registrele comerțului, pe domenii de activitate și categorii de comercianți, în perioada decembrie 1990 – Iunie 2007	8
2.2 Date pentru luna Iunie 2007	10
Tabel nr. 7 – Operațiuni efectuate în registrele comerțului, pe județe și categorii, în luna Iunie 2007	10
Tabel nr. 8 – Numărul de înmatriculări în registrele comerțului, pe județe și surse de proveniență a capitalului, în luna Iunie 2007	11
Tabel nr. 9 – Numărul de înmatriculări în registrele comerțului, pe județe și categorii de comercianți, în luna Iunie 2007	12
Tabel nr. 10 – Numărul de înmatriculări în registrele comerțului, pe domenii de activitate și categorii de comercianți, în luna Iunie 2007	13
Tabel nr. 11 – Numărul societăților comerciale înmatriculate și valoarea capitalului social subscris, pe județe, în luna Iunie 2007	15
Tabel nr. 12– Numărul societăților comerciale înmatriculate și valoarea capitalului social subscris, pe forme juridice, în luna Iunie 2007	16
Grafic nr. 5 – Valoarea medie a capitalului social subscris pe societate comercială în luna Iunie 2007	26

Precizări

Oficiul Registrului Comerțului este constituit în temeiul Legii nr.26/1990, republicată și modificată prin OUG nr. 129/2002, funcționează ca instituție din decembrie 1990 și este structurat pe două niveluri:

- nivel național reprezentat de Oficiul Național al Registrului Comerțului organizat în subordinea Ministerului Justiției.
- nivel local reprezentat de cele 42 de oficii ale registrului comerțului de pe lângă tribunale, organizate în subordinea Oficiului Național al Registrului Comerțului.

Categoriile de comercianți care au obligația înscrierii în Registrul Comerțului sunt reprezentate de:

- persoanele fizice și asociațiile familiale care exercită în mod obișnuit acte de comerț, societățile comerciale, societățile și companiile naționale, regiile autonome și organizațiile cooperatiste.
- filialele care se înscriu ca societăți comerciale cu personalitate juridică având regimul juridic de înființare, funcționare și înmatriculare al formei juridice de societate comercială în care s-au constituit.

• Termeni utilizați în grafice și tabele

- Număr societăți comerciale: funcție de tabel, reprezintă: numărul de societăți comerciale constituite în perioada de referință, numărul de societăți comerciale radiate din registrul comerțului.
- Valoarea capitalului social subscris:
 - total, exprimat în moneda națională: valoarea capitalului social obținută prin însumarea valorilor subscrise (în numerar și în natură) în moneda națională (lei);
- Regiuni de dezvoltare economică:

<i>Nord-Est:</i>	Suceava, Botoșani, Neamț, Iași, Bacău, Vaslui.
<i>Sud-Est:</i>	Vrancea, Galați, Buzău, Brăila, Tulcea, Constanța.
<i>Sud-Muntenia:</i>	Argeș, Dâmbovița, Prahova, Teleorman, Giurgiu, Călărași, Ialomița.
<i>Sud-Vest Oltenia:</i>	Gorj, Vâlcea, Dolj, Mehedinți, Olt.
<i>Vest:</i>	Arad, Caraș-Severin, Hunedoara, Timiș.
<i>Nord-Vest:</i>	Bihor, Bistrița, Cluj, Satu Mare, Sălaj, Maramureș.
<i>Centru:</i>	Alba, Brașov, Covasna, Harghita, Mureș, Sibiu.
<i>București-Ilfov:</i>	București, Ilfov.

• Cod CAEN – Clasificarea Activităților din Economia Națională a fost aprobată prin HG nr 656/1997, modificată prin Ordinul nr. 601 al Președintelui Institutului Național de Statistică și este compatibilă cu clasificarea folosită pe plan internațional în raportările statistice și documentele oficiale. Activitățile sunt clasificate după principiul omogenității, pe secțiuni, diviziuni, grupe și clase.

Abrevieri utilizate

- **PF** – Persoană fizică autorizată
- **AF** – Asociație familială
- **SNC** – Societate în nume colectiv
- **SCS** – Societate în comandită simplă
- **SA** – Societate pe acțiuni
- **SRL** – Societate cu răspundere limitată
- **RA** – Regie autonomă
- **OC** – Organizație cooperatistă

Surse de informații

Sistemul informatic unitar al registrului comerțului este proiectat de Oficiul Național al Registrului Comerțului în conformitate cu prevederile actelor normative în vigoare, cu incidență în domeniu. Sursa de informații o constituie registrele comerțului, în sistem computerizat, ținute de oficiile registrului comerțului de pe lângă tribunale.

Tabel nr. 1

**Operațiuni efectuate pe categorii, în Registrul Comerțului,
în perioada Decembrie 1990 - Iunie 2007, pe total țară și județe,
- ponderi ale județelor în totalul pe țară -**

Județul	Total operațiuni efectuate		din care:							
			Înmatriculări		Mențiuni		din care: de lichidare, dizolvare		Radieri	
	Nr.	%	Nr.	%	Nr.	%	Nr.	%	Nr.	%
0	1	2	3	4	5	6	7	8	9	10
Total ROMÂNIA	8491344	100,0	1631063	100,0	6365859	100,0	9911	100,0	494422	100,0
ALBA	112632	1,3	25561	1,6	82437	1,3	371	3,7	4634	0,9
ARAD	186865	2,2	40129	2,5	136743	2,1	369	3,7	9993	2,0
ARGES	207068	2,4	42050	2,6	156216	2,5	197	2,0	8802	1,8
BACAU	199987	2,4	40941	2,5	147397	2,3	1003	10,1	11649	2,4
BIHOR	251408	3,0	49270	3,0	188012	3,0	303	3,1	14126	2,9
BISTRITA-NASAUD	103152	1,2	19869	1,2	77250	1,2	72	0,7	6033	1,2
BOTOSANI	78773	0,9	20116	1,2	53379	0,8	66	0,7	5278	1,1
BRASOV	286274	3,4	50794	3,1	224534	3,5	149	1,5	10946	2,2
BRAILA	107585	1,3	22449	1,4	81736	1,3	61	0,6	3400	0,7
BUZAU	157995	1,9	29933	1,8	117821	1,9	146	1,5	10241	2,1
CARAS-SEVERIN	108438	1,3	20132	1,2	80258	1,3	41	0,4	8048	1,6
CALARASI	73619	0,9	16359	1,0	52444	0,8	79	0,8	4816	1,0
CLUJ	380590	4,5	75047	4,6	292636	4,6	197	2,0	12907	2,6
CONSTANTA	358642	4,2	68367	4,2	265341	4,2	926	9,3	24934	5,0
COVASNA	78031	0,9	13957	0,9	59776	0,9	18	0,2	4298	0,9
DAMBOVITA	129771	1,5	30511	1,9	86069	1,4	98	1,0	13191	2,7
DOLJ	224030	2,6	43113	2,6	168624	2,6	215	2,2	12293	2,5
GALATI	236211	2,8	38532	2,4	183964	2,9	125	1,3	13715	2,8
GIURGIU	56531	0,7	13214	0,8	38394	0,6	47	0,5	4923	1,0
GORJ	109979	1,3	19505	1,2	84447	1,3	48	0,5	6027	1,2
HARGHITA	125717	1,5	24936	1,5	96409	1,5	51	0,5	4372	0,9
HUNEDOARA	163133	1,9	33497	2,1	116425	1,8	126	1,3	13211	2,7
IALOMITA	81185	1,0	15223	0,9	60410	0,9	78	0,8	5552	1,1
IASI	288385	3,4	50441	3,1	226702	3,6	597	6,0	11242	2,3
MARAMURES	178068	2,1	41934	2,6	125724	2,0	159	1,6	10410	2,1
MEHEDINTI	85611	1,0	18407	1,1	59384	0,9	55	0,6	7820	1,6
MURES	218896	2,6	41073	2,5	165002	2,6	83	0,8	12821	2,6
NEAMT	182892	2,2	36032	2,2	132956	2,1	304	3,1	13904	2,8
OLT	105910	1,2	23020	1,4	74059	1,2	21	0,2	8831	1,8
PRAHOVA	298399	3,5	53891	3,3	229892	3,6	274	2,8	14616	3,0
SALAJ	73434	0,9	15813	1,0	53049	0,8	29	0,3	4572	0,9
SATU MARE	132438	1,6	27489	1,7	95357	1,5	26	0,3	9592	1,9
SIBIU	187498	2,2	31590	1,9	148623	2,3	31	0,3	7285	1,5
SUCEAVA	202285	2,4	41701	2,6	144908	2,3	29	0,3	15676	3,2
TELEORMAN	93310	1,1	18416	1,1	70570	1,1	49	0,5	4324	0,9
TIMIS	312029	3,7	57130	3,5	239118	3,8	271	2,7	15781	3,2
TULCEA	85729	1,0	16819	1,0	63871	1,0	149	1,5	5039	1,0
VASLUI	96069	1,1	20851	1,3	66917	1,1	197	2,0	8301	1,7
VALCEA	134470	1,6	26982	1,7	99413	1,6	138	1,4	8075	1,6
VRANCEA	107432	1,3	20202	1,2	83108	1,3	51	0,5	4122	0,8
MUN. BUCURESTI	1777768	20,9	309470	19,0	1355933	21,3	2641	26,6	112365	22,7
ILFOV	113105	1,3	26297	1,6	80551	1,3	21	0,2	6257	1,3

*** Sub 0,01%

Tabel nr. 2

**Operațiuni efectuate pe categorii, în Registrul Comerțului,
în perioada Decembrie 1990 - Iunie 2007, pe total țară și județe,
- ponderi ale categoriilor de operațiuni în totalul fiecărui județ -**

Județul	Total operațiuni efectuate		din care:							
			Înmatriculări		Mențiuni		din care: de lichidare, dizolvare		Radieri	
	Nr.	%	Nr.	%	Nr.	%	Nr.	%	Nr.	%
0	1	2	3	4	5	6	7	8	9	10
Total ROMÂNIA	8491344	100,0	1631063	19,2	6365859	75,0	9911	0,1	494422	5,8
ALBA	112632	100,0	25561	22,7	82437	73,2	371	0,3	4634	4,1
ARAD	186865	100,0	40129	21,5	136743	73,2	369	0,2	9993	5,3
ARGES	207068	100,0	42050	20,3	156216	75,4	197	0,1	8802	4,3
BACAU	199987	100,0	40941	20,5	147397	73,7	1003	0,5	11649	5,8
BIHOR	251408	100,0	49270	19,6	188012	74,8	303	0,1	14126	5,6
BISTRITA-NASAUD	103152	100,0	19869	19,3	77250	74,9	72	0,1	6033	5,8
BOTOSANI	78773	100,0	20116	25,5	53379	67,8	66	0,1	5278	6,7
BRASOV	286274	100,0	50794	17,7	224534	78,4	149	0,1	10946	3,8
BRAILA	107585	100,0	22449	20,9	81736	76,0	61	0,1	3400	3,2
BUZAU	157995	100,0	29933	18,9	117821	74,6	146	0,1	10241	6,5
CARAS-SEVERIN	108438	100,0	20132	18,6	80258	74,0	41	0,0	8048	7,4
CALARASI	73619	100,0	16359	22,2	52444	71,2	79	0,1	4816	6,5
CLUJ	380590	100,0	75047	19,7	292636	76,9	197	0,1	12907	3,4
CONSTANTA	358642	100,0	68367	19,1	265341	74,0	926	0,3	24934	7,0
COVASNA	78031	100,0	13957	17,9	59776	76,6	18	0,0	4298	5,5
DAMBOVITA	129771	100,0	30511	23,5	86069	66,3	98	0,1	13191	10,2
DOLJ	224030	100,0	43113	19,2	168624	75,3	215	0,1	12293	5,5
GALATI	236211	100,0	38532	16,3	183964	77,9	125	0,1	13715	5,8
GIURGIU	56531	100,0	13214	23,4	38394	67,9	47	0,1	4923	8,7
GORJ	109979	100,0	19505	17,7	84447	76,8	48	0,0	6027	5,5
HARGHITA	125717	100,0	24936	19,8	96409	76,7	51	0,0	4372	3,5
HUNEDOARA	163133	100,0	33497	20,5	116425	71,4	126	0,1	13211	8,1
IALOMITA	81185	100,0	15223	18,8	60410	74,4	78	0,1	5552	6,8
IASI	288385	100,0	50441	17,5	226702	78,6	597	0,2	11242	3,9
MARAMURES	178068	100,0	41934	23,5	125724	70,6	159	0,1	10410	5,8
MEHEDINTI	85611	100,0	18407	21,5	59384	69,4	55	0,1	7820	9,1
MURES	218896	100,0	41073	18,8	165002	75,4	83	0,0	12821	5,9
NEAMT	182892	100,0	36032	19,7	132956	72,7	304	0,2	13904	7,6
OLT	105910	100,0	23020	21,7	74059	69,9	21	0,0	8831	8,3
PRAHOVA	298399	100,0	53891	18,1	229892	77,0	274	0,1	14616	4,9
SALAJ	73434	100,0	15813	21,5	53049	72,2	29	0,0	4572	6,2
SATU MARE	132438	100,0	27489	20,8	95357	72,0	26	0,0	9592	7,2
SIBIU	187498	100,0	31590	16,8	148623	79,3	31	0,0	7285	3,9
SUCEAVA	202285	100,0	41701	20,6	144908	71,6	29	0,0	15676	7,7
TELEORMAN	93310	100,0	18416	19,7	70570	75,6	49	0,1	4324	4,6
TIMIS	312029	100,0	57130	18,3	239118	76,6	271	0,1	15781	5,1
TULCEA	85729	100,0	16819	19,6	63871	74,5	149	0,2	5039	5,9
VASLUI	96069	100,0	20851	21,7	66917	69,7	197	0,2	8301	8,6
VALCEA	134470	100,0	26982	20,1	99413	73,9	138	0,1	8075	6,0
VRANCEA	107432	100,0	20202	18,8	83108	77,4	51	0,0	4122	3,8
MUN. BUCURESTI	1777768	100,0	309470	17,4	1355933	76,3	2641	0,1	112365	6,3
ILFOV	113105	100,0	26297	23,3	80551	71,2	21	0,0	6257	5,5

*** Sub 0,01%

**Numărul și structura pe ani a înmatriculărilor la Registrul Comerțului,
în perioada Decembrie 1990 - Iunie 2007**

Perioada (anul, luna)	Număr înmatriculări Nr.	Structura	
		%	
0	1	2	3
Total la =F16 Iunie 2007, din care:	1631063	100,00	
Anul 1990	81	0,00	
Anul 1991	95840	5,88	
Anul 1992	137456	8,43	
Anul 1993	117078	7,18	
Anul 1994	137445	8,43	
Anul 1995	65479	4,01	
Anul 1996	62089	3,81	
Anul 1997	55663	3,41	
Anul 1998	63878	3,92	
Anul 1999	57197	3,51	
Anul 2000	57291	3,51	
Anul 2001	61265	3,76	
Anul 2002	84780	5,20	
Anul 2003	123582	7,58	
Anul 2004	144284	8,85	
Anul 2005	157375	9,65	
Anul 2006	135211	8,29	
Anul 2007, din care:	75069	4,60	100,0
- ianuarie	10979		14,6
- februarie	13249		17,6
- martie	14721		19,6
- aprilie	10908		14,5
- mai	12749		17,0
- iunie	12463		16,6

Notă: Coloana 2 reprezintă structura anuală a înmatriculărilor; coloana 3 reprezintă structura pe luni în anul curent.

*** Sub 0,01%

Grafic nr. 1

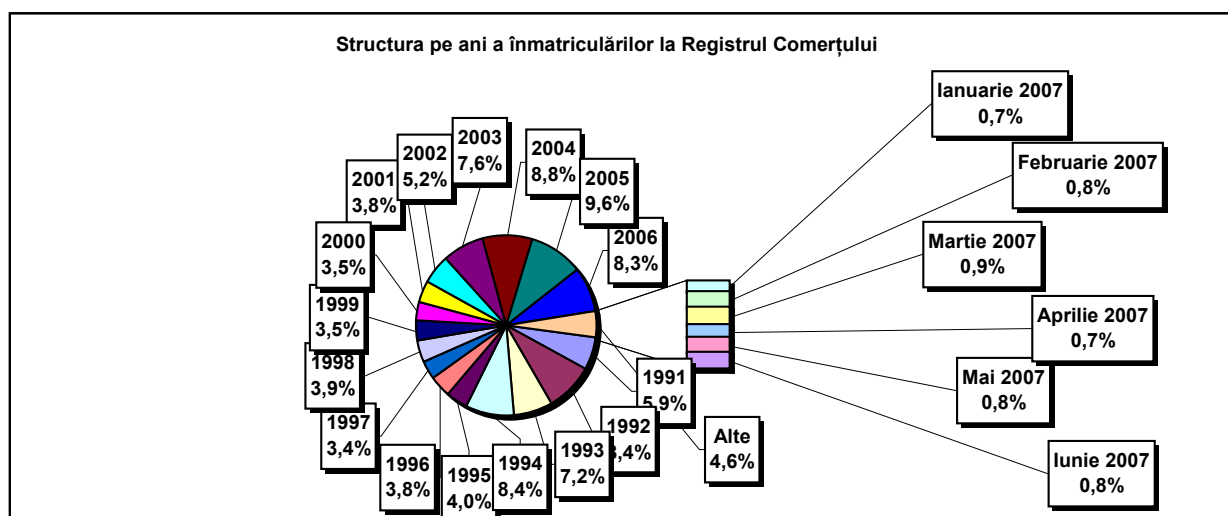

**Numărul înmatriculărilor la Registrul Comerțului, pe județe și
surse de proveniență a capitalului,
în perioada Decembrie 1990 - Iunie 2007**

Județul	Total		din care:						Ierarhia în funcție de: *
			Capital privat			Capital majoritar de stat		Capital mixt (stat+privat)	
			din care:			din care:			
			PF+AF	Societăți comerciale	OC	RA	Societăți comerciale	Societăți comerciale	
Nr.	%	Nr.	Nr.	Nr.	Nr.	Nr.	Nr.		
0	1	2	3	4	5	6	7	8	9
Total ROMÂNIA	1631063	100,0	420101	1193271	5397	1342	2364	8588	X
ALBA	25561	1,6	8834	16331	141	38	47	170	25
ARAD	40130	2,5	15282	24288	157	27	41	335	15
ARGES	42050	2,6	13587	28085	168	29	29	152	10
BACAU	40941	2,5	13567	26916	158	35	42	223	14
BIHOR	49270	3,0	11427	37290	146	37	62	308	8
BISTRITA-NASAUD	19869	1,2	7047	12567	98	19	29	109	33
BOTOSANI	20116	1,2	9238	10444	122	21	172	119	32
BRASOV	50794	3,1	10551	39828	114	44	87	170	6
BRAILA	22449	1,4	5616	16500	96	28	43	166	28
BUZAU	29933	1,8	8777	20815	142	26	42	131	21
CARAS-SEVERIN	20132	1,2	6933	12860	102	35	65	137	31
CALARASI	16359	1,0	4816	11267	86	18	77	95	38
CLUJ	75047	4,6	18969	55574	150	52	40	262	2
CONSTANTA	68367	4,2	13147	54376	203	51	49	541	3
COVASNA	13957	0,9	4766	8958	68	24	32	109	41
DAMBOVITA	30511	1,9	13901	16219	134	29	75	153	20
DOLJ	43113	2,6	8756	33895	162	40	57	203	9
GALATI	38532	2,4	7673	30500	135	30	51	143	16
GIURGIU	13214	0,8	3162	9731	80	22	109	110	42
GORJ	19505	1,2	4637	14451	184	50	83	100	34
HARGHITA	24936	1,5	9962	14593	86	23	43	229	26
HUNEDOARA	33497	2,1	8836	24167	81	39	92	282	18
IALOMITA	15223	0,9	5817	9180	74	15	46	91	40
IASI	50441	3,1	13846	35983	164	34	70	344	7
MARAMURES	41934	2,6	16917	24694	124	37	39	123	11
MEHEDINTI	18407	1,1	5868	12313	82	19	27	98	36
MURES	41073	2,5	15155	25531	156	30	34	167	13
NEAMT	36032	2,2	13358	22289	161	29	30	165	17
OLT	23020	1,4	9056	13590	161	26	64	123	27
PRAHOVA	53891	3,3	16612	36711	177	50	70	271	5
SALAJ	15813	1,0	6146	9450	107	19	28	63	39
SATU MARE	27489	1,7	9013	18193	88	19	42	134	22
SIBIU	31590	1,9	7680	23492	119	33	108	158	19
SUCEAVA	41701	2,6	19942	21243	202	30	64	220	12
TELEORMAN	18416	1,1	6373	11644	152	21	44	182	35
TIMIS	57130	3,5	9207	47329	140	38	68	348	4
TULCEA	16819	1,0	5806	10675	66	18	42	212	37
VASLUI	20851	1,3	10075	10475	109	16	41	135	29
VALCEA	26982	1,7	10657	15967	168	40	37	113	23
VRANCEA	20202	1,2	6165	13776	104	16	27	114	30
MUN. BUCURESTI	309469	19,0	19552	288445	138	115	103	1116	1
ILFOV	26297	1,6	3372	22636	92	20	13	164	24

*) numărul total al comercianților (col 1)

*** Sub 0,01%

**Numărul de înmatriculări la Registrul Comerțului,
pe județe și categorii de comercianți,
în perioada Decembrie 1990 - Iunie 2007**

Județul	Total		din care:						RA	OC
			PF+AF	societăți comerciale: 1204223						
	Nr.	%		Nr.	SNC	SCS	SRL	SA	Nr.	Nr.
			Nr.		Nr.	Nr.	Nr.			
0	1	2	3	4	5	6	7	8	9	
Total ROMÂNIA	1631063	100,0	420101	32655	1567	1137860	32135	1342	5397	
ALBA	25561	1,6	8834	890	11	15095	552	38	141	
ARAD	40129	2,5	15282	53	11	23925	673	27	157	
ARGES	42050	2,6	13587	107	14	27327	818	29	168	
BACAU	40941	2,5	13567	1299	4	25153	724	35	158	
BIHOR	49270	3,0	11427	126	47	36596	891	37	146	
BISTRITA-NASAUD	19869	1,2	7047	146	21	12126	412	19	98	
BOTOSANI	20116	1,2	9238	468	1	9816	450	21	122	
BRASOV	50794	3,1	10551	239	20	38981	845	44	114	
BRAILA	22449	1,4	5616	376	12	15805	516	28	96	
BUZAU	29933	1,8	8777	3747	46	16628	567	26	142	
CARAS-SEVERIN	20132	1,2	6933	117	8	12475	462	35	102	
CALARASI	16359	1,0	4816	609	3	10478	349	18	86	
CLUJ	75047	4,6	18969	2112	18	52489	1257	52	150	
CONSTANTA	68367	4,2	13147	311	23	53168	1464	51	203	
COVASNA	13957	0,9	4766	148	4	8651	296	24	68	
DAMBOVITA	30511	1,9	13901	60	8	15893	486	29	134	
DOLJ	43113	2,6	8756	1560	8	31721	866	40	162	
GALATI	38532	2,4	7673	1574	6	28279	835	30	135	
GIURGIU	13214	0,8	3162	35	8	9585	322	22	80	
GORJ	19505	1,2	4637	29	1	14117	487	50	184	
HARGHITA	24936	1,5	9962	62	6	14313	484	23	86	
HUNEDOARA	33497	2,1	8836	1166	98	22612	665	39	81	
IALOMITA	15223	0,9	5817	266	11	8696	344	15	74	
IASI	50441	3,1	13846	506	111	34780	998	34	164	
MARAMURES	41934	2,6	16917	1927	23	22320	585	37	124	
MEHEDINTI	18407	1,1	5868	427	3	11682	326	19	82	
MURES	41073	2,5	15155	37	34	25004	657	30	156	
NEAMT	36032	2,2	13358	3293	30	18497	664	29	161	
OLT	23020	1,4	9056	1611	1	11679	486	26	161	
PRAHOVA	53891	3,3	16612	3122	14	33030	886	50	177	
SALAJ	15813	1,0	6146	600	4	8647	290	19	107	
SATU MARE	27489	1,7	9013	283	6	17613	467	19	88	
SIBIU	31590	1,9	7680	776	48	22285	649	33	119	
SUCEAVA	41701	2,6	19942	438	8	20499	582	30	202	
TELEORMAN	18416	1,1	6373	272	399	10787	412	21	152	
TIMIS	57130	3,5	9207	609	27	45872	1237	38	140	
TULCEA	16819	1,0	5806	1363	114	8979	473	18	66	
VASLUI	20851	1,3	10075	90	12	10147	402	16	109	
VALCEA	26982	1,7	10657	364	6	15264	483	40	168	
VRANCEA	20202	1,2	6165	356	10	13106	445	16	104	
MUN. BUCURESTI	309470	19,0	19552	1032	297	281601	6734	115	138	
ILFOV	26297	1,6	3372	49	31	22139	594	20	92	

**Numărul de înmatriculări la Registrul Comerțului,
pe domenii de activitate* și categorii de comercianți,
în perioada Decembrie 1990 - Iunie 2007**

Diviziune CAEN	Domeniul de activitate	Total		din care:						
				PF+AF	societăți comerciale: 1204223				RA	OC
					SNC	SCS	SRL	SA		
					Număr	Număr	Număr	Număr		
0	1	2	3	4	5	6	7	8	9	10
	Total ROMÂNIA	1631063	100,0	420101	32655	1567	1137860	32135	1342	5397
1	Agricultura și servicii auxiliare	65485	4,0	16840	2024	44	42617	3790	53	117
2	Silvicultură, exploatare forestieră și economia vînatului	8694	0,5	1142	152	3	7074	222	93	8
5	Pescuitul și piscicultura	3249	0,2	1869	17	3	1306	54		
10	Extracția și prepararea cărbunelui	120	0,0	2			82	32	4	
11	Extracția petrolului și gazelor naturale (exclusiv prospecțiunile)	353	0,0	16	1		166	124	46	
12	Extracția și prepararea minereurilor radioactive	133	0,0	32			95	6		
13	Extracția și prepararea minereurilor metalifere	537	0,0	163			311	55	8	
14	Alte activități extractive	1709	0,1	109	9	1	1417	170	2	1
15	Industria alimentară și a băuturilor	74051	4,5	14759	3260	149	53771	1859	5	248
16	Industria tutunului	291	0,0	47			212	31	1	
17	Industria textilă și a produselor textile	11880	0,7	2423	556	16	8334	406		145
18	Industria confecțiilor de îmbrăcăminte	21294	1,3	4864	875	38	14853	358	1	305
19	Industria pielăriei și încălțămintei	5407	0,3	923	112	6	4191	123	1	51
20	Industria de prelucrare a lemnului (exclusiv producția de mobilă)	25674	1,6	9172	575	29	15348	499	9	42
21	Industria celulozei, hîrtiei și cartonului	1837	0,1	127	21	1	1577	98		13
22	Edituri, poligrafie și reproducerea înregistrărilor pe suport	12146	0,7	978	317	21	10401	405	14	10
23	Industria de prelucrare a țîțeiului, cocsificarea cărbunelui și tratarea combustibililor nucleari	263	0,0	24			203	34	2	
24	Industria chimică și a fibrelor sintetice și artificiale	3774	0,2	120	89	1	3174	378	6	6
25	Industria de prelucrare a cauciucului și a maselor plastice	6442	0,4	581	314	7	5255	260		24
26	Industria altor produse din minerale nemetalice	9607	0,6	2958	212	6	6026	386	5	14
27	Industria metalurgică	2466	0,2	173	39	3	2033	208	3	7
28	Industria construcțiilor metalice și a produselor din metal (exclusiv mașini, utilaje și instalații)	17972	1,1	4502	361	23	12288	725	11	62
29	Industria de mașini și echipamente	3887	0,2	111	44	7	3280	421	19	5
30	Industria de mijloace ale tehnicii de calcul și de birou	1788	0,1	16	25	4	1663	80		
31	Industria de mașini și aparate electrice	1981	0,1	112	44	6	1669	144		6
32	Industria de echipamente, aparate de radio, televiziune și comunicații	882	0,1	63	14	4	727	73		1
33	Industria de aparatură și instrumente medicale, de precizie, optice și ceasornicărie	2717	0,2	648	17	2	1941	105		4
34	Industria mijloacelor de transport rutier	936	0,1	31	31	3	743	126		2
35	Industria altor mijloace de transport	1986	0,1	292	86	7	1401	125	73	2
36	Producția de mobilier și alte activități industriale n.c.a.	16072	1,0	4580	284	16	10693	336	5	158
37	Recuperarea deșeurilor și resturilor de materiale reciclabile	5101	0,3	442	51	5	4427	175		1
40	Producția, transportul și distribuția de energie electrică și termică, gaze și apă caldă	3041	0,2	839	3	1	1578	532	88	
41	Gospodărirea resurselor de apă, captarea, tratarea și distribuția apei	3571	0,2	1631	2		1659	206	73	
45	Construcții	105426	6,5	27569	611	44	74618	2454	53	77

Numărul de înmatriculări la Registrul Comerțului,
pe domenii de activitate* și categorii de comercianți,
în perioada Decembrie 1990 - Iunie 2007

Diviziune CAEN	Domeniul de activitate	Total		din care:						RA	OC
				PF+AF	societăți comerciale: 1204223						
		Număr	%		Număr	SNC	SCS	SRL	SA	Număr	Număr
				Număr		Număr	Număr	Număr			
0	1	2	3	4	5	6	7	8	9	10	
	Total ROMÂNIA	1631063	100,0	420101	32655	1567	1137860	32135	1342	5397	
50	Vînzarea, întreținerea și repararea autovehiculelor și a motocicletelor; comerț cu amănuntul al carburanților pentru autovehicole	56024	3,43	8927	1244	34	44744	1027	6	42	
51	Comerț cu ridicata (cu excepția autovehiculelor și motocicletelor)	209206	12,83	19048	4524	151	181853	3313	35	282	
52	Comerț cu amănuntul (cu excepția autovehiculelor și motocicletelor); repararea bunurilor personale și gospodărești	511639	31,37	181988	11915	558	312289	2497	6	2385	
55	Hoteluri și restaurante	62813	3,85	14823	1635	126	45272	789	73	95	
60	Transporturi terestre; transporturi prin conducte	85269	5,23	36820	845	37	46465	1059	33	10	
61	Transporturi pe apă	886	0,05	171	82	8	490	64	70	1	
62	Transporturi aeriene	304	0,02	18			228	48	10		
63	Activități anexe și auxiliare de transport, activități ale agențiilor de turism	10897	0,67	747	220	14	9367	442	96	11	
64	Poșta și telecomunicații	7826	0,48	876	11	1	6619	305	11	3	
65	Activități ale instituțiilor financiare și bancare (cu excepția activităților de asigurări și ale caselor de pensii)	6653	0,41	147	15		3015	2441	2	1033	
66	Activități de asigurări și ale caselor de pensii (cu excepția celor din sistemul public de asigurări sociale)	2068	0,13	614	1		515	937		1	
67	Activități auxiliare ale instituțiilor financiare și de asigurări	7333	0,45	1288	7	2	5738	290		8	
70	Tranzacții imobiliare	26733	1,64	785	29	9	25219	667	17	7	
71	Închirierea mașinilor și echipamentelor fără operator și a bunurilor personale și gospodărești	3778	0,23	715	116	8	2770	98	70	1	
72	Informatică și activități conexe	25482	1,56	5555	120	13	19404	385	2	3	
73	Cercetare - dezvoltare	1792	0,11	253	11	2	1308	173	43	2	
74	Alte activități de servicii prestate în principal întreprinderilor	118812	7,28	24905	794	74	91189	1683	106	60	
75	Administrație publică	363	0,02	91	5		219	26	21	1	
80	Învățămînt	7509	0,46	3802	62	6	3573	66			
85	Sănătate și asistență socială	16803	1,03	2149	233	15	14317	85	3	1	
90	Asanarea și îndepărtarea gunoaielor; salubritate și activități similare	1003	0,06	107	13	2	751	110	18		
91	Activități asociative diverse	214	0,01	94	1		101	15		3	
92	Activități recreative, culturale și sportive	17898	1,10	4981	202	14	12317	303	69	12	
93	Alte activități de servicii	27942	1,71	12345	418	42	14627	307	76	126	
95	Activități ale personalului angajat în gospodăria personală	960	0,06	633	6	1	316	3		1	
96	Activități desfășurate în gospodării private, de producere a bunurilor destinate consumului propriu	11	0,00	11							
97	Activități ale gospodăriilor private, de servicii pentru scopuri proprii	20	0,00	20							
99	Activități ale organizațiilor și organismelor extrateritoriale	53	0,00	30			21	2			

*) Domeniu de activitate declarat la înmatriculare conform clasificării codului CAEN

Tabel nr. 7

**Operațiuni efectuate în Registrele Comerțului,
pe județe și categorii,
în luna Iunie 2007**

Județul	Total operațiuni efectuate		din care:							
			Înmatriculări		Mențiuni		din care: de lichidare, dizolvare		Radieri	
	Nr.	%	Nr.	%	Nr.	%	Nr.	%	Nr.	%
0	1	2	3	4	5	6	7	8	9	10
Total ROMÂNIA	209358	100,0	12463	5,95	194115	92,72	12694	6,1	2780	1,33
ALBA	880	100,0	223	25,3	611	69,4	16	1,8	46	5,2
ARAD	2437	100,0	296	12,1	2113	86,7	186	7,6	28	1,1
ARGES	2164	100,0	326	15,1	1787	82,6	74	3,4	51	2,4
BACAU	10807	100,0	245	2,3	10519	97,3	7	0,1	43	0,4
BIHOR	1869	100,0	469	25,1	1298	69,4	19	1,0	102	5,5
BISTRITA-NASAUD	623	100,0	164	26,3	426	68,4	9	1,4	33	5,3
BOTOSANI	1601	100,0	135	8,4	1426	89,1	1	0,1	40	2,5
BRASOV	6664	100,0	411	6,2	6187	92,8	126	1,9	66	1,0
BRAILA	4864	100,0	120	2,5	4725	97,1	1	0,0	19	0,4
BUZAU	2537	100,0	212	8,4	2283	90,0	78	3,1	42	1,7
CARAS-SEVERIN	2351	100,0	136	5,8	2187	93,0	25	1,1	28	1,2
CALARASI	2297	100,0	87	3,8	2207	96,1	5	0,2	3	0,1
CLUJ	6663	100,0	682	10,2	5867	88,1	361	5,4	114	1,7
CONSTANTA	4453	100,0	546	12,3	3816	85,7	222	5,0	91	2,0
COVASNA	4744	100,0	101	2,1	4628	97,6	3	0,1	15	0,3
DAMBOVITA	2052	100,0	233	11,4	1777	86,6	736	35,9	42	2,0
DOLJ	12570	100,0	285	2,3	12242	97,4	1494	11,9	43	0,3
GALATI	3571	100,0	218	6,1	3322	93,0	14	0,4	31	0,9
GIURGIU	503	100,0	95	18,9	397	78,9	2	0,4	11	2,2
GORJ	937	100,0	139	14,8	747	79,7	18	1,9	51	5,4
HARGHITA	3304	100,0	268	8,1	2797	84,7	5	0,2	239	7,2
HUNEDOARA	1097	100,0	177	16,1	852	77,7	137	12,5	68	6,2
IALOMITA	2841	100,0	83	2,9	2696	94,9	68	2,4	62	2,2
IASI	4232	100,0	396	9,4	3704	87,5	56	1,3	132	3,1
MARAMURES	3115	100,0	282	9,1	2750	88,3	55	1,8	83	2,7
MEHEDINTI	1297	100,0	126	9,7	1143	88,1	44	3,4	28	2,2
MURES	13053	100,0	298	2,3	12684	97,2	123	0,9	71	0,5
NEAMT	7725	100,0	234	3,0	7459	96,6	9	0,1	32	0,4
OLT	905	100,0	111	12,3	728	80,4	3	0,3	66	7,3
PRAHOVA	16407	100,0	481	2,9	15770	96,1	247	1,5	156	1,0
SALAJ	1837	100,0	154	8,4	1647	89,7	54	2,9	36	2,0
SATU MARE	1183	100,0	216	18,3	853	72,1	31	2,6	114	9,6
SIBIU	10210	100,0	289	2,8	9847	96,4	60	0,6	74	0,7
SUCEAVA	7584	100,0	336	4,4	7172	94,6	142	1,9	76	1,0
TELEORMAN	4576	100,0	126	2,8	4396	96,1	25	0,5	54	1,2
TIMIS	2623	100,0	557	21,2	1951	74,4	16	0,6	115	4,4
TULCEA	3768	100,0	104	2,8	3636	96,5	5	0,1	28	0,7
VASLUI	1008	100,0	118	11,7	853	84,6	5	0,5	37	3,7
VALCEA	6846	100,0	179	2,6	6614	96,6	4	0,1	53	0,8
VRANCEA	2075	100,0	131	6,3	1885	90,8	4	0,2	59	2,8
MUN. BUCURESTI	35384	100,0	2303	6,5	32814	92,7	8198	23,2	267	0,8
ILFOV	3701	100,0	371	10,0	3299	89,1	6	0,2	31	0,8

*) ca urmare a efectului Legii nr. 314/2001, art.1 și art. 6

*** Sub 0,01%

**Numărul de înmatriculări la Registrul Comerțului,
pe județe și surse de proveniență a capitalului,
în luna Iunie 2007**

Județul	Total		din care:					Ierarhia în funcție de: *	
			Capital privat			Capital majoritar de stat			Capital mixt (stat+privat)
			din care:			din care:			
			PF+AF	Societăți comerciale	OC	RA	Societăți comerciale		Societăți comerciale
Nr.	%	Nr.	Nr.	Nr.	Nr.	Nr.			
0	1	2	3	4	5	6	7	8	9
Total ROMÂNIA	12463	100,0	3823	8637		1	1	1	X
ALBA	223	1,8	91	132					21
ARAD	296	2,4	96	198			1	1	13
ARGES	326	2,6	97	229					11
BACAU	245	2,0	86	159					18
BIHOR	469	3,8	170	299					6
BISTRITA-NASAUD	164	1,3	51	113					27
BOTOSANI	135	1,1	77	58					31
BRASOV	411	3,3	106	305					7
BRAILA	120	1,0	37	83					35
BUZAU	212	1,7	85	127					24
CARAS-SEVERIN	136	1,1	31	105					30
CALARASI	87	0,7	24	63					41
CLUJ	682	5,5	201	481					2
CONSTANTA	546	4,4	165	381					4
COVASNA	101	0,8	46	55					39
DAMBOVITA	233	1,9	100	133					20
DOLJ	285	2,3	83	202					15
GALATI	218	1,7	58	160					22
GIURGIU	95	0,8	19	76					40
GORJ	139	1,1	57	82					29
HARGHITA	268	2,2	153	115					17
HUNEDOARA	177	1,4	60	116		1			26
IALOMITA	83	0,7	25	58					42
IASI	396	3,2	114	282					8
MARAMURES	282	2,3	102	180					16
MEHEDINTI	126	1,0	54	72					33
MURES	298	2,4	111	187					12
NEAMT	234	1,9	98	136					19
OLT	111	0,9	37	74					37
PRAHOVA	481	3,9	190	291					5
SALAJ	154	1,2	63	91					28
SATU MARE	216	1,7	91	125					23
SIBIU	289	2,3	86	203					14
SUCEAVA	336	2,7	185	151					10
TELEORMAN	126	1,0	46	80					34
TIMIS	557	4,5	165	392					3
TULCEA	104	0,8	46	58					38
VASLUI	118	0,9	46	72					36
VALCEA	179	1,4	99	80					25
VRANCEA	131	1,1	47	84					32
MUN. BUCURESTI	2303	18,5	281	2022					1
ILFOV	371	3,0	44	327					9

*) numărul total al comercianților (col 1)

*** Sub 0,01%

**Numărul de înmatriculări la Registrul Comerțului,
pe județe și categorii de comercianți,
în luna Iunie 2007**

Județul	Total		din care:						
			PF+AF	societăți comerciale: 8639				RA	OC
	SNC	SCS		SRL	SA				
	Nr.	%	Nr.	Nr.	Nr.	Nr.	Nr.	Nr.	
0	1	2	3	4	5	6	7	8	9
Total ROMÂNIA	12463	100,0	3823	1		8555	83	1	
ALBA	223	1,8	91			132			
ARAD	296	2,4	96			199	1		
ARGES	326	2,6	97			227	2		
BACAU	245	2,0	86			159			
BIHOR	469	3,8	170			296	3		
BISTRITA-NASAUD	164	1,3	51			113			
BOTOSANI	135	1,1	77			58			
BRASOV	411	3,3	106			305			
BRAILA	120	1,0	37			83			
BUZAU	212	1,7	85			124	3		
CARAS-SEVERIN	136	1,1	31			105			
CALARASI	87	0,7	24			63			
CLUJ	682	5,5	201			479	2		
CONSTANTA	546	4,4	165			378	3		
COVASNA	101	0,8	46			55			
DAMBOVITA	233	1,9	100			133			
DOLJ	285	2,3	83			201	1		
GALATI	218	1,7	58			157	3		
GIURGIU	95	0,8	19			76			
GORJ	139	1,1	57			82			
HARGHITA	268	2,2	153			115			
HUNEDOARA	177	1,4	60			115	1	1	
IALOMITA	83	0,7	25			58			
IASI	396	3,2	114			280	2		
MARAMURES	282	2,3	102			179	1		
MEHEDINTI	126	1,0	54			71	1		
MURES	298	2,4	111			185	2		
NEAMT	234	1,9	98			135	1		
OLT	111	0,9	37			74			
PRAHOVA	481	3,9	190			290	1		
SALAJ	154	1,2	63			91			
SATU MARE	216	1,7	91			124	1		
SIBIU	289	2,3	86			199	4		
SUCEAVA	336	2,7	185			150	1		
TELEORMAN	126	1,0	46			80			
TIMIS	557	4,5	165			392			
TULCEA	104	0,8	46			58			
VASLUI	118	0,9	46			71	1		
VALCEA	179	1,4	99			80			
VRANCEA	131	1,1	47			83	1		
MUN. BUCURESTI	2303	18,5	281	1		1980	41		
ILFOV	371	3,0	44			320	7		

**Numărul de înmatriculări la Registrul Comerțului,
pe domenii de activitate* și categorii de comercianți,
în luna Iunie 2007**

Diviziune CAEN	Domeniul de activitate	Total		din care:						
				PF+AF	societăți comerciale: 8639				RA	OC
					SNC	SCS	SRL	SA		
					Număr	Număr	Număr	Număr		
0	1	2	3	4	5	6	7	8	9	10
	Total ROMÂNIA	12463	100,0	3823	1		8555	83	1	
1	Agricultura, vanatoare si servicii anexe	363	2,9	219			142	2		
2	Silvicultura, exploatare forestiera si servicii anexe	58	0,5	11			46		1	
5	Pescuitul, piscicultura si serviciile anexe	33	0,3	24			9			
10	Extractia si prepararea carbunelui	2	0,0				2			
11	Extractia hidrocarburilor si servicii anexe	2	0,0				2			
12	Extractia si prepararea minereurilor radioactive									
13	Extractia si prepararea minereurilor metalifere	1	0,0				1			
14	Alte activitati extractive	19	0,2				19			
15	Industria alimentara si a bauturilor	124	1,0	63			60	1		
16	Fabricarea produselor din tutun									
17	Fabricarea produselor textile	24	0,2	7			17			
18	Fabricarea articolelor de imbracaminte; aranjarea si vopsirea blanurilor	70	0,6	15			55			
19	Tabacirea si finisarea pieilor; fabricarea articolelor de voiaj si marochinarie, a harnasamentelor si incaltamintei	21	0,2	5			16			
20	Fabricarea lemnului si a produselor din lemn si pluta, cu exceptia mobilei; fabricarea articolelor din impletitura de pai si alte materiale vegetale	115	0,9	53			62			
21	Fabricarea celulozei, hartiei si a produselor din hartie	7	0,1	1			6			
22	Edituri, poligrafie si reproducerea pe suporti a inregistrarilor	41	0,3	2			39			
23	Industria de prelucrare a titeiului, cocsificarea carbunelui si tratarea combustibililor nucleari	2	0,0				2			
24	Fabricarea substantelor si a produselor chimice	15	0,1				15			
25	Fabricarea produselor din cauciuc si mase plastice	50	0,4	1			49			
26	Fabricarea altor produse din minerale nemetalice	87	0,7	35			52			
27	Industria metalurgica	6	0,0	1			5			
28	Industria constructiilor metalice si a produselor din metal (exclusiv masini, utilaie si instalatii)	169	1,4	70			98	1		
29	Industria de masini si echipamente	13	0,1	1			12			
30	Industria de mijloace ale tehnicii de calcul si de birou	2	0,0				2			
31	Industria de masini si aparate electrice	10	0,1				10			
32	Industria de echipamente pentru radio, televiziune si comunicatii	2	0,0				2			
33	Industria de aparatura si instrumente medicale, de precizie, optice si fotografice, ceasornicarie	22	0,2	6			16			
34	Industria mijloacelor de transport rutier	5	0,0				5			
35	Industria altor mijloace de transport n.c.a.	23	0,2	6			16	1		
36	Productia de mobilier si alte activitati industriale n.c.a.	68	0,5	26			42			
37	Recuperarea deseurilor si resturilor de materiale reciclabile	49	0,4	4			43	2		
40	Productia si furnizarea de energie electrica si termica. gaze si apa	15	0,1				14	1		
41	Captarea, tratarea si distributia apei	4	0,0	2			2			
45	Constructii	2031	16,3	558			1469	4		

Tabel nr. 10
(continuare)

Numărul de înmatriculări la Registrul Comerțului,
pe domenii de activitate* și categorii de comercianți,
în luna Iunie 2007

Diviziune CAEN	Domeniul de activitate	Total		din care:						
				PF+AF	societăți comerciale: 8639				RA	OC
					SNC	SCS	SRL	SA		
					Număr	Număr	Număr	Număr		
0	1	2	3	4	5	6	7	8	9	10
	Total ROMÂNIA	12463	100,0	3823	1		8555	83	1	
50	Comert cu ridicata si cu amanuntul, intretinerea si repararea autovehiculelor si a motocicletelor; comert cu amanuntul al carburantilor pentru autovehicule	302	2,4	54			247	1		
51	Comert cu ridicata si servicii de intermediere in comertul cu ridicata (cu exceptia comertului cu autovehicule si motociclete)	1116	9,0	215			896	5		
52	Comert cu amanuntul (cu exceptia comertului cu autovehicule si motociclete); reparea bunurilor personale si gospodaresti	2257	18,1	1018			1237	2		
55	Hoteluri si restaurante	490	3,9	106			383	1		
60	Transporturi terestre; transporturi prin conducte	744	6,0	182			561	1		
61	Transporturi pe apa	7	0,1	3			4			
62	Transporturi aeriene									
63	Activitati anexe si auxiliare de transport, activitati ale agentilor de turism	94	0,8	13			80	1		
64	Posta si telecomunicatii	118	0,9	49			69			
65	Intermedieri financiare (cu exceptia activitatilor de asigurari si ale caselor de pensii)	47	0,4				13	34		
66	Activitati de asigurari si ale caselor de pensii (cu exceptia celor din sistemul public de asigurari sociale)	9	0,1	1				8		
67	Activitati auxiliare intermediarilor financiare	141	1,1	5			134	2		
70	Tranzactii imobiliare	777	6,2	13	1		755	8		
71	Inchirierea masinilor si echipamentelor, fara operator si a bunurilor personale si gospodaresti	78	0,6	15			61	2		
72	Informatica si activitati conexe	388	3,1	181			206	1		
73	Cercetare-dezvoltare	15	0,1	2			13			
74	Alte activitati de servicii prestate in principal intreprinderilor	1622	13,0	462			1157	3		
75	Administratie publica si aparare; asigurari sociale din sistemul public									
80	Invatamant	190	1,5	120			69	1		
85	Sanatate si asistenta sociala	85	0,7	3			81	1		
90	Eliminarea deseurilor si a apelor uzate; salubritate si activitati similare	9	0,1	1			8			
91	Activitati asociative diverse									
92	Activitati recreative, culturale si sportive	232	1,9	95			137			
93	Alte activitati de servicii personale	276	2,2	164			112			
95	Activitati ale personalului angajat in gospodarii personale	11	0,1	9			2			
96	Activitati desfasurate in gospodarii private, de productie a bunurilor destinate consumului propriu									
97	Activitati ale gospodariilor private, de servicii pentru scopuri proprii	2	0,0	2						

*) Domeniu de activitate declarat la înmatriculare conform clasificării codului CAEN

**Numărul societăților comerciale înmatriculate
și valoarea capitalului social subscris, pe județe,
în luna Iunie 2007**

Județul	Total societăți comerciale înmatriculate		Valoarea capitalului social subscris		Valoarea medie a capitalului social subscris pe societate
	Nr.	%	mil. Lei	%	mil. Lei
0	1	2	3	4	5
Total ROMÂNIA	8639	100,0	594576,3	100,0	69,2
ALBA	132	1,5	40,6	***	0,3
ARAD	200	2,3	1599,8	0,3	8,0
ARGES	229	2,7	813,1	0,1	3,6
BACAU	159	1,8	49,2	***	0,3
BIHOR	299	3,5	509,3	0,1	1,7
BISTRITA-NASAUD	113	1,3	102,3	0,0	0,9
BOTOSANI	58	0,7	55,0	***	0,9
BRASOV	305	3,5	292,7	0,0	1,0
BRAILA	83	1,0	149,6	0,0	1,8
BUZAU	127	1,5	317,4	0,1	2,5
CARAS-SEVERIN	105	1,2	114,8	0,0	1,1
CALARASI	63	0,7	18,4	***	0,3
CLUJ	481	5,6	7022,7	1,2	14,6
CONSTANTA	381	4,4	1822,6	0,3	4,8
COVASNA	55	0,6	55,7	***	1,0
DAMBOVITA	133	1,5	328,2	0,1	2,5
DOLJ	202	2,3	411,4	0,1	2,0
GALATI	160	1,9	77,7	0,0	0,5
GIURGIU	76	0,9	401,1	0,1	5,3
GORJ	82	0,9	46,0	***	0,6
HARGHITA	115	1,3	171,5	0,0	1,5
HUNEDOARA	116	1,3	70212,9	11,8	605,3
IALOMITA	58	0,7	240,7	0,0	4,2
IASI	282	3,3	665,6	0,1	2,4
MARAMURES	180	2,1	96,1	0,0	0,5
MEHEDINTI	72	0,8	24,4	***	0,3
MURES	187	2,2	277,0	0,0	1,5
NEAMT	136	1,6	193,2	0,0	1,4
OLT	74	0,9	38,7	***	0,5
PRAHOVA	291	3,4	1143,5	0,2	3,9
SALAJ	91	1,1	111,5	0,0	1,2
SATU MARE	125	1,4	134,2	0,0	1,1
SIBIU	203	2,3	3106,9	0,5	15,6
SUCEAVA	151	1,7	97,1	0,0	0,6
TELEORMAN	80	0,9	27,2	***	0,3
TIMIS	392	4,5	600,4	0,1	1,5
TULCEA	58	0,7	14,4	***	0,2
VASLUI	72	0,8	51,4	***	0,7
VALCEA	80	0,9	591,7	0,1	7,4
VRANCEA	84	1,0	88,7	0,0	1,1
MUN. BUCURESTI	2022	23,4	361957,1	60,9	181,3
ILFOV	327	3,8	140504,5	23,6	431,0

Notă: La calculul mediei au fost excluse sucursalele datorită faptului

*** Sub 0,01%

**Numărul societăților comerciale înmatriculate
și valoarea capitalului social subscris, pe forme juridice,
în luna iunie 2007**

Forma juridică	Total societăți comerciale înmatriculate		Valoarea capitalului social subscris		Valoarea medie a capitalului social subscris pe societate
	Nr.	%	mil. Lei	%	mil. Lei
0	1	2	3	4	5
Total ROMÂNIA	8639	100,0	594576,3	100,0	69,2
SNC	1	0,0	0,10	***	0,1
SCS					
SA	83	1,0	312358,15	52,5	4399,4
SRL	8555	99,0	282218,01	47,5	33,0
SCA					

Notă: La calculul mediei au fost excluse sucursalele datorită faptului că acestea, conform Legii nr. 31/1990, nu au personalitate juridică

*** Sub 0,01%

Grafic nr. 5

