



MINISTERUL JUSTIȚIEI

OFICIUL NAȚIONAL AL REGISTRULUI COMERȚULUI

București, Bd. Unirii nr. 74, Bl. J3b, tronson II+III, sector 3; Telefon: +40 21 316.08.04, 316.08.10; Fax: +40 21 316.08.03 Cod poștal: 030837
Website: www.onrc.ro; E-mail: onrc@onrc.ro; Cod de identificare Fiscală: 14942091

Operațiuni în Registrul Central al Comerțului

SINTEZA STATISTICĂ

**A DATELOR DIN REGISTRUL CENTRAL AL COMERȚULUI
- la 31 Mai 2007 - date provizorii -**

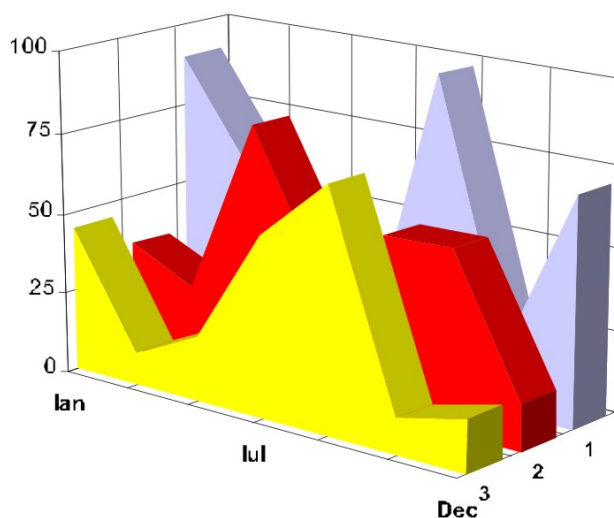

- Numărul 186 -

MINISTERUL JUSTIȚIEI
OFICIUL NAȚIONAL AL REGISTRULUI COMERȚULUI

- Operațiunile de înmatriculare a comercianților, de mențiuni și radieri se efectuează în temeiul Legii nr.26/1990, republicată, Legii nr 31/1990, republicată, OUG nr.76/2001 republicată și a Normelor metodologice nr.P/608/1998.

- Prezenta lucrare reflectă evoluția operațiunilor la Oficiul Registrului Comerțului de pe lângă Tribunalul București și la Oficiile Registrului Comerțului de pe lângă tribunalele județene.

- Informațiile din Registrul Central al Comerțului se referă la operațiunile pentru care legea prevede obligația de a fi înregistrate în registrele comerțului tinute de cele 42 de oficii ale registrului comerțului de pe lângă tribunale.

• **Reproducerea** conținutului acestei publicații, integrală sau parțială, în forma originală sau modificată, precum și stocarea într-un sistem de regăsire sau transmiterea sub orice formă și prin orice mijloace sunt interzise fără autorizarea scrisă a Ministerului Justiției – Oficiul Național al Registrului Comerțului.
• **Utilizarea** conținutului acestei publicații, cu titlu explicativ sau justificativ, în articole, studii, cărți este autorizată nuDecembrie cu indicarea clară și precisă a sursei.

CUPRINS

	Pag
1	1
Precizări	
2.1	3
Date pentru perioada decembrie 1990 –Mai 2007	
Tabel nr.1 – Operațiuni efectuate pe categorii, în registrele comerțului, în perioada decembrie 1990 – Mai 2007, pe total țară și județe, ponderi ale județelor în totalul pe țară	3
Tabel nr.1.a – Operațiuni efectuate pe categorii, în registrele comerțului, în perioada decembrie 1990 – Mai 2007, pe total țară și județe, ponderi ale categoriilor de operațiuni în totalul fiecărui județ	4
Tabel nr. 3 – Numărul și structura pe ani a înmatriculărilor în registrele comerțului, în perioada decembrie 1990 – Mai 2007	5
Tabel nr.4 – Numărul înmatriculărilor în registrele comerțului, pe județe și surse de proveniență a capitalului, în perioada decembrie 1990 – Mai 2007	6
Tabel nr. 5 – Numărul de înmatriculări în registrele comerțului, pe județe și categorii de comercianți, în perioada decembrie 1990 – Mai 2007	7
Tabel nr. 6 – Numărul de înmatriculări în registrele comerțului, pe domenii de activitate și categorii de comercianți, în perioada decembrie 1990 – Mai 2007	8
2.2 Date pentru luna Mai 2007	10
Tabel nr. 7 – Operațiuni efectuate în registrele comerțului, pe județe și categorii, în luna Mai 2007	10
Tabel nr. 8 – Numărul de înmatriculări în registrele comerțului, pe județe și surse de proveniență a capitalului, în luna Mai 2007	11
Tabel nr. 9 – Numărul de înmatriculări în registrele comerțului, pe județe și categorii de comercianți, în luna Mai 2007	12
Tabel nr. 10 – Numărul de înmatriculări în registrele comerțului, pe domenii de activitate și categorii de comercianți, în luna Mai 2007	13
Tabel nr. 11 – Numărul societăților comerciale înmatriculate și valoarea capitalului social subscris, pe județe, în luna Mai 2007	15
Tabel nr. 12– Numărul societăților comerciale înmatriculate și valoarea capitalului social subscris, pe forme juridice, în luna Mai 2007	16
Grafic nr. 5 – Valoarea medie a capitalului social subscris pe societate comercială în luna Mai 2007	26

Precizări

Oficiul Registrului Comerțului este constituit în temeiul Legii nr.26/1990, republicată și modificată prin OUG nr. 129/2002, funcționează ca instituție din decembrie 1990 și este structurat pe două niveluri:

- nivel național reprezentat de Oficiul Național al Registrului Comerțului organizat în subordinea Ministerului Justiției.
- nivel local reprezentat de cele 42 de oficii ale registrului comerțului de pe lângă tribunale, organizate în subordinea Oficiului Național al Registrului Comerțului.

Categoriile de comercianți care au obligația înscrierii în Registrul Comerțului sunt reprezentate de:

- persoanele fizice și asociațiile familiale care exercită în mod obișnuit acte de comerț, societățile comerciale, societățile și companiile naționale, regiile autonome și organizațiile cooperatiste.
- filialele care se înscriu ca societăți comerciale cu personalitate juridică având regimul juridic de înființare, funcționare și înmatriculare al formei juridice de societate comercială în care s-au constituit.

• Termeni utilizați în grafice și tabele

- Număr societăți comerciale: funcție de tabel, reprezintă: numărul de societăți comerciale constituite în perioada de referință, numărul de societăți comerciale radiate din registrul comerțului.
- Valoarea capitalului social subscris:
 - total, exprimat în moneda națională: valoarea capitalului social obținută prin însumarea valorilor subscrise (în numerar și în natură) în moneda națională (lei);
- Regiuni de dezvoltare economică:

<i>Nord-Est:</i>	Suceava, Botoșani, Neamț, Iași, Bacău, Vaslui.
<i>Sud-Est:</i>	Vrancea, Galați, Buzău, Brăila, Tulcea, Constanța.
<i>Sud-Muntenia:</i>	Argeș, Dâmbovița, Prahova, Teleorman, Giurgiu, Călărași, Ialomița.
<i>Sud-Vest Oltenia:</i>	Gorj, Vâlcea, Dolj, Mehedinți, Olt.
<i>Vest:</i>	Arad, Caraș-Severin, Hunedoara, Timiș.
<i>Nord-Vest:</i>	Bihor, Bistrița, Cluj, Satu Mare, Sălaj, Maramureș.
<i>Centru:</i>	Alba, Brașov, Covasna, Harghita, Mureș, Sibiu.
<i>București-Ilfov:</i>	București, Ilfov.

• Cod CAEN – Clasificarea Activităților din Economia Națională a fost aprobată prin HG nr 656/1997, modificată prin Ordinul nr. 601 al Președintelui Institutului Național de Statistică și este compatibilă cu clasificarea folosită pe plan internațional în raportările statistice și documentele oficiale. Activitățile sunt clasificate după principiul omogenității, pe secțiuni, diviziuni, grupe și clase.

Abrevieri utilizate

- **PF** – **Persoană fizică autorizată**
- **AF** – **Asociație familială**
- **SNC** – **Societate în nume colectiv**
- **SCS** – **Societate în comandită simplă**
- **SA** – **Societate pe acțiuni**
- **SRL** – **Societate cu răspundere limitată**
- **RA** – **Regie autonomă**
- **OC** – **Organizație cooperatistă**

Surse de informații

Sistemul informatic unitar al registrului comerțului este proiectat de Oficiul Național al Registrului Comerțului în conformitate cu prevederile actelor normative în vigoare, cu incidență în domeniu. Sursa de informații o constituie registrele comerțului, în sistem computerizat, ținute de oficiile registrului comerțului de pe lângă tribunale.

Tabel nr. 1

**Operațiuni efectuate pe categorii, în Registrul Comerțului,
în perioada Decembrie 1990 - Mai 2007, pe total țară și județe,
- ponderi ale județelor în totalul pe țară -**

Județul	Total operațiuni efectuate		din care:							
			Înmatriculări		Mențiuni		din care: de lichidare, dizolvare		Radieri	
	Nr.	%	Nr.	%	Nr.	%	Nr.	%	Nr.	%
0	1	2	3	4	5	6	7	8	9	10
Total ROMÂNIA	8281986	100,0	1618600	100,0	6171744	100,0	9911	100,0	491642	100,0
ALBA	111752	1,3	25338	1,6	81826	1,3	371	3,7	4588	0,9
ARAD	184428	2,2	39833	2,5	134630	2,2	369	3,7	9965	2,0
ARGES	204904	2,5	41724	2,6	154429	2,5	197	2,0	8751	1,8
BACAU	189180	2,3	40696	2,5	136878	2,2	1003	10,1	11606	2,4
BIHOR	249539	3,0	48801	3,0	186714	3,0	303	3,1	14024	2,9
BISTRITA-NASAUD	102529	1,2	19705	1,2	76824	1,2	72	0,7	6000	1,2
BOTOSANI	77172	0,9	19981	1,2	51953	0,8	66	0,7	5238	1,1
BRASOV	279610	3,4	50383	3,1	218347	3,5	149	1,5	10880	2,2
BRAILA	102721	1,2	22329	1,4	77011	1,2	61	0,6	3381	0,7
BUZAU	155458	1,9	29721	1,8	115538	1,9	146	1,5	10199	2,1
CARAS-SEVERIN	106087	1,3	19996	1,2	78071	1,3	41	0,4	8020	1,6
CALARASI	71322	0,9	16272	1,0	50237	0,8	79	0,8	4813	1,0
CLUJ	373927	4,5	74365	4,6	286769	4,6	197	2,0	12793	2,6
CONSTANTA	354189	4,3	67821	4,2	261525	4,2	926	9,3	24843	5,1
COVASNA	73287	0,9	13856	0,9	55148	0,9	18	0,2	4283	0,9
DAMBOVITA	127719	1,5	30278	1,9	84292	1,4	98	1,0	13149	2,7
DOLJ	211460	2,6	42828	2,6	156382	2,5	215	2,2	12250	2,5
GALATI	232640	2,8	38314	2,4	180642	2,9	125	1,3	13684	2,8
GIURGIU	56028	0,7	13119	0,8	37997	0,6	47	0,5	4912	1,0
GORJ	109042	1,3	19366	1,2	83700	1,4	48	0,5	5976	1,2
HARGHITA	122413	1,5	24668	1,5	93612	1,5	51	0,5	4133	0,8
HUNEDOARA	162036	2,0	33320	2,1	115573	1,9	126	1,3	13143	2,7
IALOMITA	78344	0,9	15140	0,9	57714	0,9	78	0,8	5490	1,1
IASI	284153	3,4	50045	3,1	222998	3,6	597	6,0	11110	2,3
MARAMURES	174953	2,1	41652	2,6	122974	2,0	159	1,6	10327	2,1
MEHEDINTI	84314	1,0	18281	1,1	58241	0,9	55	0,6	7792	1,6
MURES	205843	2,5	40775	2,5	152318	2,5	83	0,8	12750	2,6
NEAMT	175167	2,1	35798	2,2	125497	2,0	304	3,1	13872	2,8
OLT	105005	1,3	22909	1,4	73331	1,2	21	0,2	8765	1,8
PRAHOVA	281992	3,4	53410	3,3	214122	3,5	274	2,8	14460	2,9
SALAJ	71597	0,9	15659	1,0	51402	0,8	29	0,3	4536	0,9
SATU MARE	131255	1,6	27273	1,7	94504	1,5	26	0,3	9478	1,9
SIBIU	177288	2,1	31301	1,9	138776	2,2	31	0,3	7211	1,5
SUCEAVA	194701	2,4	41365	2,6	137736	2,2	29	0,3	15600	3,2
TELEORMAN	88734	1,1	18290	1,1	66174	1,1	49	0,5	4270	0,9
TIMIS	309406	3,7	56573	3,5	237167	3,8	271	2,7	15666	3,2
TULCEA	81961	1,0	16715	1,0	60235	1,0	149	1,5	5011	1,0
VASLUI	95061	1,1	20733	1,3	66064	1,1	197	2,0	8264	1,7
VALCEA	127624	1,5	26803	1,7	92799	1,5	138	1,4	8022	1,6
VRANCEA	105357	1,3	20071	1,2	81223	1,3	51	0,5	4063	0,8
MUN. BUCURESTI	1742384	21,0	307167	19,0	1323119	21,4	2641	26,6	112098	22,8
ILFOV	109404	1,3	25926	1,6	77252	1,3	21	0,2	6226	1,3

*** Sub 0,01%

Tabel nr. 2

**Operațiuni efectuate pe categorii, în Registrul Comerțului,
în perioada Decembrie 1990 - Mai 2007, pe total țară și județe,
- ponderi ale categoriilor de operațiuni în totalul fiecărui județ -**

Județul	Total operațiuni efectuate		din care:							
			Înmatriculări		Mențiuni		din care: de lichidare, dizolvare		Radieri	
	Nr.	%	Nr.	%	Nr.	%	Nr.	%	Nr.	%
0	1	2	3	4	5	6	7	8	9	10
Total ROMÂNIA	8281986	100,0	1618600	19,5	6171744	74,5	9911	0,1	491642	5,9
ALBA	111752	100,0	25338	22,7	81826	73,2	371	0,3	4588	4,1
ARAD	184428	100,0	39833	21,6	134630	73,0	369	0,2	9965	5,4
ARGES	204904	100,0	41724	20,4	154429	75,4	197	0,1	8751	4,3
BACAU	189180	100,0	40696	21,5	136878	72,4	1003	0,5	11606	6,1
BIHOR	249539	100,0	48801	19,6	186714	74,8	303	0,1	14024	5,6
BISTRITA-NASAUD	102529	100,0	19705	19,2	76824	74,9	72	0,1	6000	5,9
BOTOSANI	77172	100,0	19981	25,9	51953	67,3	66	0,1	5238	6,8
BRASOV	279610	100,0	50383	18,0	218347	78,1	149	0,1	10880	3,9
BRAILA	102721	100,0	22329	21,7	77011	75,0	61	0,1	3381	3,3
BUZAU	155458	100,0	29721	19,1	115538	74,3	146	0,1	10199	6,6
CARAS-SEVERIN	106087	100,0	19996	18,8	78071	73,6	41	0,0	8020	7,6
CALARASI	71322	100,0	16272	22,8	50237	70,4	79	0,1	4813	6,7
CLUJ	373927	100,0	74365	19,9	286769	76,7	197	0,1	12793	3,4
CONSTANTA	354189	100,0	67821	19,1	261525	73,8	926	0,3	24843	7,0
COVASNA	73287	100,0	13856	18,9	55148	75,2	18	0,0	4283	5,8
DAMBOVITA	127719	100,0	30278	23,7	84292	66,0	98	0,1	13149	10,3
DOLJ	211460	100,0	42828	20,3	156382	74,0	215	0,1	12250	5,8
GALATI	232640	100,0	38314	16,5	180642	77,6	125	0,1	13684	5,9
GIURGIU	56028	100,0	13119	23,4	37997	67,8	47	0,1	4912	8,8
GORJ	109042	100,0	19366	17,8	83700	76,8	48	0,0	5976	5,5
HARGHITA	122413	100,0	24668	20,2	93612	76,5	51	0,0	4133	3,4
HUNEDOARA	162036	100,0	33320	20,6	115573	71,3	126	0,1	13143	8,1
IALOMITA	78344	100,0	15140	19,3	57714	73,7	78	0,1	5490	7,0
IASI	284153	100,0	50045	17,6	222998	78,5	597	0,2	11110	3,9
MARAMURES	174953	100,0	41652	23,8	122974	70,3	159	0,1	10327	5,9
MEHEDINTI	84314	100,0	18281	21,7	58241	69,1	55	0,1	7792	9,2
MURES	205843	100,0	40775	19,8	152318	74,0	83	0,0	12750	6,2
NEAMT	175167	100,0	35798	20,4	125497	71,6	304	0,2	13872	7,9
OLT	105005	100,0	22909	21,8	73331	69,8	21	0,0	8765	8,3
PRAHOVA	281992	100,0	53410	18,9	214122	75,9	274	0,1	14460	5,1
SALAJ	71597	100,0	15659	21,9	51402	71,8	29	0,0	4536	6,3
SATU MARE	131255	100,0	27273	20,8	94504	72,0	26	0,0	9478	7,2
SIBIU	177288	100,0	31301	17,7	138776	78,3	31	0,0	7211	4,1
SUCEAVA	194701	100,0	41365	21,2	137736	70,7	29	0,0	15600	8,0
TELEORMAN	88734	100,0	18290	20,6	66174	74,6	49	0,1	4270	4,8
TIMIS	309406	100,0	56573	18,3	237167	76,7	271	0,1	15666	5,1
TULCEA	81961	100,0	16715	20,4	60235	73,5	149	0,2	5011	6,1
VASLUI	95061	100,0	20733	21,8	66064	69,5	197	0,2	8264	8,7
VALCEA	127624	100,0	26803	21,0	92799	72,7	138	0,1	8022	6,3
VRANCEA	105357	100,0	20071	19,1	81223	77,1	51	0,0	4063	3,9
MUN. BUCURESTI	1742384	100,0	307167	17,6	1323119	75,9	2641	0,2	112098	6,4
ILFOV	109404	100,0	25926	23,7	77252	70,6	21	0,0	6226	5,7

*** Sub 0,01%

**Numărul și structura pe ani a înmatriculărilor la Registrul Comerțului,
în perioada Decembrie 1990 - Mai 2007**

Perioada (anul, luna)	Număr înmatriculări Nr.	Structura	
		%	
0	1	2	3
Total la =F15 Mai 2007, din care:	1618600	100,00	
Anul 1990	81	0,01	
Anul 1991	95840	5,92	
Anul 1992	137456	8,49	
Anul 1993	117078	7,23	
Anul 1994	137445	8,49	
Anul 1995	65479	4,05	
Anul 1996	62089	3,84	
Anul 1997	55663	3,44	
Anul 1998	63878	3,95	
Anul 1999	57197	3,53	
Anul 2000	57291	3,54	
Anul 2001	61265	3,79	
Anul 2002	84780	5,24	
Anul 2003	123582	7,64	
Anul 2004	144284	8,91	
Anul 2005	157375	9,72	
Anul 2006	135211	8,35	
Anul 2007, din care:	62606	3,87	100,0
- ianuarie	10979		17,5
- februarie	13249		21,2
- martie	14721		23,5
- aprilie	10908		17,4
- mai	12749		20,4

Notă: Coloana 2 reprezintă structura anuală a înmatriculărilor; coloana 3 reprezintă structura pe luni în anul curent.

*** Sub 0,01%

Grafic nr. 1

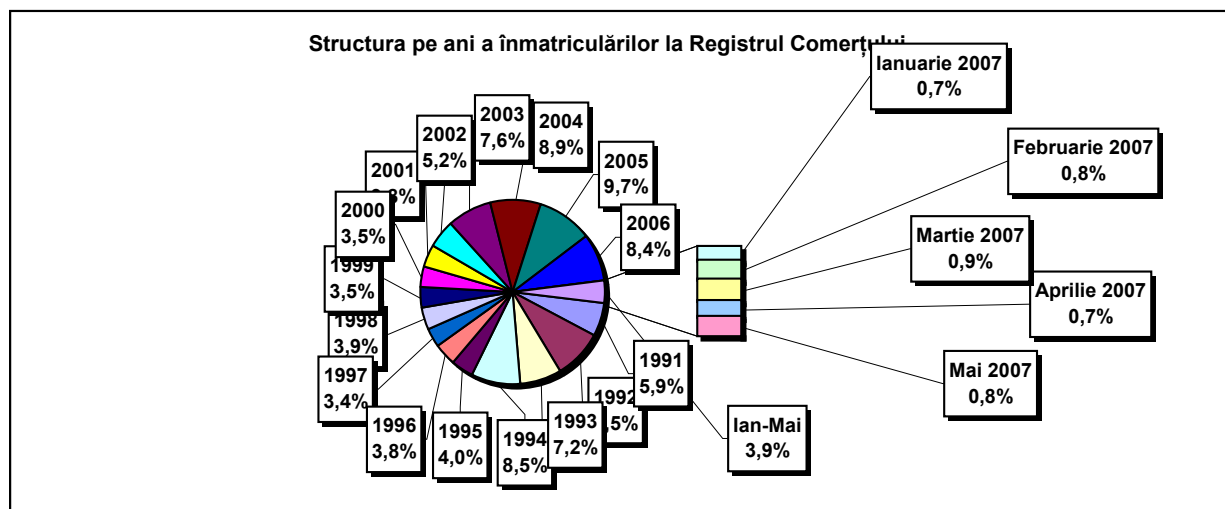

**Numărul înmatriculărilor la Registrul Comerțului, pe județe și
surse de proveniență a capitalului,
în perioada Decembrie 1990 - Mai 2007**

Județul	Total		din care:						Ierarhia în funcție de: *
			Capital privat			Capital majoritar de stat		Capital mixt (stat+privat)	
			din care:			din care:			
			PF+AF	Societăți comerciale	OC	RA	Societăți comerciale	Societăți comerciale	
Nr.	%	Nr.	Nr.	Nr.	Nr.	Nr.	Nr.		
0	1	2	3	4	5	6	7	8	9
Total ROMÂNIA	1618600	100,0	416278	1184634	5397	1341	2363	8587	X
ALBA	25338	1,6	8743	16199	141	38	47	170	25
ARAD	39834	2,5	15186	24090	157	27	40	334	15
ARGES	41724	2,6	13490	27856	168	29	29	152	10
BACAU	40696	2,5	13481	26757	158	35	42	223	14
BIHOR	48801	3,0	11257	36991	146	37	62	308	8
BISTRITA-NASAUD	19705	1,2	6996	12454	98	19	29	109	33
BOTOSANI	19981	1,2	9161	10386	122	21	172	119	32
BRASOV	50383	3,1	10445	39523	114	44	87	170	6
BRAILA	22329	1,4	5579	16417	96	28	43	166	28
BUZAU	29721	1,8	8692	20688	142	26	42	131	21
CARAS-SEVERIN	19996	1,2	6902	12755	102	35	65	137	31
CALARASI	16272	1,0	4792	11204	86	18	77	95	38
CLUJ	74365	4,6	18768	55093	150	52	40	262	2
CONSTANTA	67821	4,2	12982	53995	203	51	49	541	3
COVASNA	13856	0,9	4720	8903	68	24	32	109	41
DAMBOVITA	30278	1,9	13801	16086	134	29	75	153	20
DOLJ	42828	2,6	8673	33693	162	40	57	203	9
GALATI	38314	2,4	7615	30340	135	30	51	143	16
GIURGIU	13119	0,8	3143	9655	80	22	109	110	42
GORJ	19366	1,2	4580	14369	184	50	83	100	34
HARGHITA	24668	1,5	9809	14478	86	23	43	229	26
HUNEDOARA	33320	2,1	8776	24051	81	38	92	282	18
IALOMITA	15140	0,9	5792	9122	74	15	46	91	40
IASI	50045	3,1	13732	35701	164	34	70	344	7
MARAMURES	41652	2,6	16815	24514	124	37	39	123	11
MEHEDINTI	18281	1,1	5814	12241	82	19	27	98	36
MURES	40775	2,5	15044	25344	156	30	34	167	13
NEAMT	35798	2,2	13260	22153	161	29	30	165	17
OLT	22909	1,4	9019	13516	161	26	64	123	27
PRAHOVA	53410	3,3	16422	36420	177	50	70	271	5
SALAJ	15659	1,0	6083	9359	107	19	28	63	39
SATU MARE	27273	1,7	8922	18068	88	19	42	134	22
SIBIU	31301	1,9	7594	23289	119	33	108	158	19
SUCEAVA	41365	2,6	19757	21092	202	30	64	220	12
TELEORMAN	18290	1,1	6327	11564	152	21	44	182	35
TIMIS	56573	3,5	9042	46937	140	38	68	348	4
TULCEA	16715	1,0	5760	10617	66	18	42	212	37
VASLUI	20733	1,3	10029	10403	109	16	41	135	29
VALCEA	26803	1,7	10558	15887	168	40	37	113	23
VRANCEA	20071	1,2	6118	13692	104	16	27	114	30
MUN. BUCURESTI	307166	19,0	19271	286423	138	115	103	1116	1
ILFOV	25926	1,6	3328	22309	92	20	13	164	24

*) numărul total al comercianților (col 1)

*** Sub 0,01%

**Numărul de înmatriculări la Registrul Comerțului,
pe județe și categorii de comercianți,
în perioada Decembrie 1990 - Mai 2007**

Județul	Total		din care:						
			PF+AF	societăți comerciale: 1195584				RA	OC
	SNC	SCS		SRL	SA				
	Nr.	%	Nr.	Nr.	Nr.	Nr.	Nr.	Nr.	
0	1	2	3	4	5	6	7	8	9
Total ROMÂNIA	1618600	100,0	416278	32654	1567	1129305	32052	1341	5397
ALBA	25338	1,6	8743	890	11	14963	552	38	141
ARAD	39833	2,5	15186	53	11	23726	672	27	157
ARGES	41724	2,6	13490	107	14	27100	816	29	168
BACAU	40696	2,5	13481	1299	4	24994	724	35	158
BIHOR	48801	3,0	11257	126	47	36300	888	37	146
BISTRITA-NASAUD	19705	1,2	6996	146	21	12013	412	19	98
BOTOSANI	19981	1,2	9161	468	1	9758	450	21	122
BRASOV	50383	3,1	10445	239	20	38676	845	44	114
BRAILA	22329	1,4	5579	376	12	15722	516	28	96
BUZAU	29721	1,8	8692	3747	46	16504	564	26	142
CARAS-SEVERIN	19996	1,2	6902	117	8	12370	462	35	102
CALARASI	16272	1,0	4792	609	3	10415	349	18	86
CLUJ	74365	4,6	18768	2112	18	52010	1255	52	150
CONSTANTA	67821	4,2	12982	311	23	52790	1461	51	203
COVASNA	13856	0,9	4720	148	4	8596	296	24	68
DAMBOVITA	30278	1,9	13801	60	8	15760	486	29	134
DOLJ	42828	2,6	8673	1560	8	31520	865	40	162
GALATI	38314	2,4	7615	1574	6	28122	832	30	135
GIURGIU	13119	0,8	3143	35	8	9509	322	22	80
GORJ	19366	1,2	4580	29	1	14035	487	50	184
HARGHITA	24668	1,5	9809	62	6	14198	484	23	86
HUNEDOARA	33320	2,1	8776	1166	98	22497	664	38	81
IALOMITA	15140	0,9	5792	266	11	8638	344	15	74
IASI	50045	3,1	13732	506	111	34500	996	34	164
MARAMURES	41652	2,6	16815	1927	23	22141	584	37	124
MEHEDINTI	18281	1,1	5814	427	3	11611	325	19	82
MURES	40775	2,5	15044	37	34	24819	655	30	156
NEAMT	35798	2,2	13260	3293	30	18362	663	29	161
OLT	22909	1,4	9019	1611	1	11605	486	26	161
PRAHOVA	53410	3,3	16422	3122	14	32740	885	50	177
SALAJ	15659	1,0	6083	600	4	8556	290	19	107
SATU MARE	27273	1,7	8922	283	6	17489	466	19	88
SIBIU	31301	1,9	7594	776	48	22086	645	33	119
SUCEAVA	41365	2,6	19757	438	8	20349	581	30	202
TELEORMAN	18290	1,1	6327	272	399	10707	412	21	152
TIMIS	56573	3,5	9042	609	27	45480	1237	38	140
TULCEA	16715	1,0	5760	1363	114	8921	473	18	66
VASLUI	20733	1,3	10029	90	12	10076	401	16	109
VALCEA	26803	1,7	10558	364	6	15184	483	40	168
VRANCEA	20071	1,2	6118	356	10	13023	444	16	104
MUN. BUCURESTI	307167	19,0	19271	1031	297	279621	6693	115	138
ILFOV	25926	1,6	3328	49	31	21819	587	20	92

**Numărul de înmatriculări la Registrul Comerțului,
pe domenii de activitate* și categorii de comercianți,
în perioada Decembrie 1990 - Mai 2007**

Diviziune CAEN	Domeniul de activitate	Total		din care:						
				PF+AF	societăți comerciale: 1195584				RA	OC
					SNC	SCS	SRL	SA		
					Număr	Număr	Număr	Număr		
0	1	2	3	4	5	6	7	8	9	10
	Total ROMÂNIA	1618600	100,0	416278	32654	1567	1129305	32052	1341	5397
1	Agricultura și servicii auxiliare	65122	4,0	16621	2024	44	42475	3788	53	117
2	Silvicultură, exploatare forestieră și economia vînatului	8636	0,5	1131	152	3	7028	222	92	8
5	Pescuitul și piscicultura	3216	0,2	1845	17	3	1297	54		
10	Extracția și prepararea cărbunelui	118	0,0	2			80	32	4	
11	Extracția petrolului și gazelor naturale (exclusiv prospecțiunile)	351	0,0	16	1		164	124	46	
12	Extracția și prepararea minereurilor radioactive	133	0,0	32			95	6		
13	Extracția și prepararea minereurilor metalifere	536	0,0	163			310	55	8	
14	Alte activități extractive	1690	0,1	109	9	1	1398	170	2	1
15	Industria alimentară și a băuturilor	73927	4,6	14696	3260	149	53711	1858	5	248
16	Industria tutunului	291	0,0	47			212	31	1	
17	Industria textilă și a produselor textile	11856	0,7	2416	556	16	8317	406		145
18	Industria confecțiilor de îmbrăcăminte	21224	1,3	4849	875	38	14798	358	1	305
19	Industria pielăriei și încălțămintei	5386	0,3	918	112	6	4175	123	1	51
20	Industria de prelucrare a lemnului (exclusiv producția de mobilă)	25559	1,6	9119	575	29	15286	499	9	42
21	Industria celulozei, hîrtiei și cartonului	1830	0,1	126	21	1	1571	98		13
22	Edituri, poligrafie și reproducerea înregistrărilor pe suport	12105	0,7	976	317	21	10362	405	14	10
23	Industria de prelucrare a țiteiului, cocsificarea cărbunelui și tratarea combustibililor nucleari	261	0,0	24			201	34	2	
24	Industria chimică și a fibrelor sintetice și artificiale	3759	0,2	120	89	1	3159	378	6	6
25	Industria de prelucrare a cauciucului și a maselor plastice	6392	0,4	580	314	7	5206	260		24
26	Industria altor produse din minerale nemetalice	9520	0,6	2923	212	6	5974	386	5	14
27	Industria metalurgică	2460	0,2	172	39	3	2028	208	3	7
28	Industria construcțiilor metalice și a produselor din metal (exclusiv mașini, utilaje și instalații)	17803	1,1	4432	361	23	12190	724	11	62
29	Industria de mașini și echipamente	3874	0,2	110	44	7	3268	421	19	5
30	Industria de mijloace ale tehnicii de calcul și de birou	1786	0,1	16	25	4	1661	80		
31	Industria de mașini și aparate electrice	1971	0,1	112	44	6	1659	144		6
32	Industria de echipamente, aparate de radio, televiziune și comunicații	880	0,1	63	14	4	725	73		1
33	Industria de aparatură și instrumente medicale, de precizie, optice și ceasornicărie	2695	0,2	642	17	2	1925	105		4
34	Industria mijloacelor de transport rutier	931	0,1	31	31	3	738	126		2
35	Industria altor mijloace de transport	1963	0,1	286	86	7	1385	124	73	2
36	Producția de mobilier și alte activități industriale n.c.a.	16004	1,0	4554	284	16	10651	336	5	158
37	Recuperarea deșeurilor și resturilor de materiale reciclabile	5052	0,3	438	51	5	4384	173		1
40	Producția, transportul și distribuția de energie electrică și termică, gaze și apă caldă	3026	0,2	839	3	1	1564	531	88	
41	Gospodărirea resurselor de apă, captarea, tratarea și distribuția apei	3567	0,2	1629	2		1657	206	73	
45	Construcții	103395	6,4	27011	611	44	73149	2450	53	77

Tabel nr. 6
(continuare)

Numărul de înmatriculări la Registrul Comerțului,
pe domenii de activitate* și categorii de comercianți,
în perioada Decembrie 1990 - Mai 2007

Diviziune CAEN	Domeniul de activitate	Total		din care:						
				PF+AF	societăți comerciale: 1195584				RA	OC
					SNC	SCS	SRL	SA		
		Număr	%	Număr	Număr	Număr	Număr	Număr	Număr	
0	1	2	3	4	5	6	7	8	9	10
	Total ROMÂNIA	1618600	100,0	416278	32654	1567	1129305	32052	1341	5397
50	Vanzarea, întreținerea și repararea autovehiculelor și a motocicletelor; comerț cu amănuntul al carburanților pentru autovehicole	55722	3,44	8873	1244	34	44497	1026	6	42
51	Comerț cu ridicata (cu excepția autovehiculelor și motocicletelor)	208090	12,86	18833	4524	151	180957	3308	35	282
52	Comerț cu amănuntul (cu excepția autovehiculelor și motocicletelor); repararea bunurilor personale și gospodărești	509382	31,47	180970	11915	558	311052	2495	6	2385
55	Hoteluri și restaurante	62323	3,85	14717	1635	126	44889	788	73	95
60	Transporturi terestre; transporturi prin conducte	84525	5,22	36638	845	37	45904	1058	33	10
61	Transporturi pe apă	879	0,05	168	82	8	486	64	70	1
62	Transporturi aeriene	304	0,02	18			228	48	10	
63	Activități anexe și auxiliare de transport, activități ale agenților de turism	10803	0,67	734	220	14	9287	441	96	11
64	Poșta și telecomunicații	7708	0,48	827	11	1	6550	305	11	3
65	Activități ale instituțiilor financiare și bancare (cu excepția activităților de asigurări și ale caselor de pensii)	6606	0,41	147	15		3002	2407	2	1033
66	Activități de asigurări și ale caselor de pensii (cu excepția celor din sistemul public de asigurări sociale)	2059	0,13	613	1		515	929		1
67	Activități auxiliare ale instituțiilor financiare și de asigurări	7192	0,44	1283	7	2	5604	288		8
70	Tranzacții imobiliare	25956	1,60	772	28	9	24464	659	17	7
71	Închirierea mașinilor și echipamentelor fără operator și a bunurilor personale și gospodărești	3700	0,23	700	116	8	2709	96	70	1
72	Informatică și activități conexe	25094	1,55	5374	120	13	19198	384	2	3
73	Cercetare - dezvoltare	1777	0,11	251	11	2	1295	173	43	2
74	Alte activități de servicii prestate în principal întreprinderilor	117190	7,24	24443	794	74	90032	1680	106	60
75	Administrație publică	363	0,02	91	5		219	26	21	1
80	Învățământ	7319	0,45	3682	62	6	3504	65		
85	Sănătate și asistență socială	16718	1,03	2146	233	15	14236	84	3	1
90	Asanarea și îndepărtarea gunoaielor; salubritate și activități similare	994	0,06	106	13	2	743	110	18	
91	Activități asociative diverse	214	0,01	94	1		101	15		3
92	Activități recreative, culturale și sportive	17666	1,09	4886	202	14	12180	303	69	12
93	Alte activități de servicii	27666	1,71	12181	418	42	14515	307	76	126
95	Activități ale personalului angajat în gospodăria personală	949	0,06	624	6	1	314	3		1
96	Activități desfășurate în gospodăria privată, de producere a bunurilor destinate consumului propriu	11	0,00	11						
97	Activități ale gospodăriilor private, de servicii pentru scopuri proprii	18	0,00	18						
99	Activități ale organizațiilor și organismelor extrateritoriale	53	0,00	30			21	2		

Tabel nr. 7

**Operațiuni efectuate în Registrele Comerțului,
pe județe și categorii,
în luna Mai 2007**

Județul	Total operațiuni efectuate		din care:							
			Înmatriculări		Mențiuni		din care: de lichidare, dizolvare		Radieri	
	Nr.	%	Nr.	%	Nr.	%	Nr.	%	Nr.	%
0	1	2	3	4	5	6	7	8	9	10
Total ROMÂNIA	154201	100,0	12749	8,27	137973	89,48	4404	2,9	3479	2,26
ALBA	1232	100,0	254	20,6	930	75,5	4	0,3	48	3,9
ARAD	3536	100,0	295	8,3	3093	87,5	10	0,3	148	4,2
ARGES	7249	100,0	324	4,5	6844	94,4	106	1,5	81	1,1
BACAU	1562	100,0	303	19,4	1202	77,0	224	14,3	57	3,6
BIHOR	1867	100,0	446	23,9	1342	71,9	36	1,9	79	4,2
BISTRITA-NASAUD	2711	100,0	165	6,1	2485	91,7	101	3,7	61	2,3
BOTOSANI	1150	100,0	172	15,0	902	78,4	1	0,1	76	6,6
BRASOV	8264	100,0	440	5,3	7611	92,1	33	0,4	213	2,6
BRAILA	827	100,0	141	17,0	658	79,6	14	1,7	28	3,4
BUZAU	4187	100,0	194	4,6	3910	93,4	491	11,7	83	2,0
CARAS-SEVERIN	2427	100,0	131	5,4	2275	93,7	17	0,7	21	0,9
CALARASI	642	100,0	96	15,0	536	83,5	7	1,1	10	1,6
CLUJ	9390	100,0	706	7,5	8345	88,9	57	0,6	339	3,6
CONSTANTA	5194	100,0	514	9,9	4442	85,5	13	0,3	238	4,6
COVASNA	636	100,0	108	17,0	439	69,0	2	0,3	89	14,0
DAMBOVITA	2855	100,0	232	8,1	2561	89,7	292	10,2	62	2,2
DOLJ	2399	100,0	258	10,8	2096	87,4	17	0,7	45	1,9
GALATI	6519	100,0	289	4,4	6184	94,9	184	2,8	46	0,7
GIURGIU	372	100,0	112	30,1	248	66,7	8	2,2	12	3,2
GORJ	918	100,0	128	13,9	744	81,0	11	1,2	46	5,0
HARGHITA	3649	100,0	259	7,1	3332	91,3	102	2,8	58	1,6
HUNEDOARA	1420	100,0	226	15,9	1136	80,0	4	0,3	58	4,1
IALOMITA	1355	100,0	93	6,9	1164	85,9			98	7,2
IASI	6983	100,0	443	6,3	6408	91,8	54	0,8	132	1,9
MARAMURES	4844	100,0	335	6,9	4440	91,7	146	3,0	69	1,4
MEHEDINTI	476	100,0	105	22,1	342	71,8	4	0,8	29	6,1
MURES	2845	100,0	295	10,4	2450	86,1	571	20,1	100	3,5
NEAMT	4085	100,0	267	6,5	3481	85,2	105	2,6	337	8,2
OLT	792	100,0	119	15,0	645	81,4	28	3,5	28	3,5
PRAHOVA	2123	100,0	428	20,2	1588	74,8	629	29,6	107	5,0
SALAJ	2308	100,0	150	6,5	2114	91,6	45	1,9	44	1,9
SATU MARE	1307	100,0	229	17,5	1049	80,3	183	14,0	29	2,2
SIBIU	1468	100,0	274	18,7	1133	77,2	18	1,2	61	4,2
SUCEAVA	1753	100,0	353	20,1	1315	75,0	271	15,5	85	4,8
TELEORMAN	523	100,0	116	22,2	380	72,7	88	16,8	27	5,2
TIMIS	2724	100,0	521	19,1	2173	79,8	12	0,4	30	1,1
TULCEA	478	100,0	98	20,5	339	70,9	184	38,5	41	8,6
VASLUI	1751	100,0	136	7,8	1584	90,5	1	0,1	31	1,8
VALCEA	938	100,0	172	18,3	714	76,1	6	0,6	52	5,5
VRANCEA	2319	100,0	157	6,8	2084	89,9	7	0,3	78	3,4
MUN. BUCURESTI	43620	100,0	2354	5,4	41100	94,2	315	0,7	166	0,4
ILFOV	2503	100,0	311	12,4	2155	86,1	3	0,1	37	1,5

*) ca urmare a efectului Legii nr. 314/2001, art.1 și art. 6

*** Sub 0,01%

**Numărul de înmatriculări la Registrul Comerțului,
pe județe și surse de proveniență a capitalului,
în luna Mai 2007**

Județul	Total		din care:					Ierarhia în funcție de: *	
			Capital privat			Capital majoritar de stat			Capital mixt (stat+privat)
			din care:			din care:			Societăți comerciale
			PF+AF	Societăți comerciale	OC	RA	Societăți comerciale		Societăți comerciale
Nr.	%	Nr.	Nr.	Nr.	Nr.	Nr.	Nr.		
0	1	2	3	4	5	6	7	8	9
Total ROMÂNIA	12749	100,0	3903	8843	1	1		1	X
ALBA	254	2,0	88	166					16
ARAD	295	2,3	128	166		1			17
ARGES	324	2,5	133	191					42
BACAU	303	2,4	88	215					3
BIHOR	446	3,5	170	276					14
BISTRITA-NASAUD	165	1,3	62	103					20
BOTOSANI	172	1,3	107	65					10
BRASOV	440	3,5	135	305					4
BRAILA	141	1,1	28	113					27
BUZAU	194	1,5	78	116					6
CARAS-SEVERIN	131	1,0	43	88					29
CALARASI	96	0,8	33	63					19
CLUJ	706	5,5	218	488					18
CONSTANTA	514	4,0	122	392					12
COVASNA	108	0,8	50	58					35
DAMBOVITA	232	1,8	96	136					23
DOLJ	258	2,0	74	184					22
GALATI	289	2,3	88	201					9
GIURGIU	112	0,9	36	76					1
GORJ	128	1,0	35	93					7
HARGHITA	259	2,0	147	112					25
HUNEDOARA	226	1,8	59	167					13
IALOMITA	93	0,7	30	63					38
IASI	443	3,5	141	302					34
MARAMURES	335	2,6	137	197	1				37
MEHEDINTI	105	0,8	37	68					11
MURES	295	2,3	111	184					2
NEAMT	267	2,1	138	129					24
OLT	119	0,9	32	87					36
PRAHOVA	428	3,4	181	247					28
SALAJ	150	1,2	62	88					15
SATU MARE	229	1,8	102	127					26
SIBIU	274	2,1	86	188					40
SUCEAVA	353	2,8	189	164					30
TELEORMAN	116	0,9	41	75					8
TIMIS	521	4,1	128	393					32
TULCEA	98	0,8	41	57					31
VASLUI	136	1,1	65	71					33
VALCEA	172	1,3	65	107					5
VRANCEA	157	1,2	56	101					39
MUN. BUCURESTI	2354	18,5	218	2135				1	21
ILFOV	311	2,4	25	286					41

*) numărul total al comercianților (col 1)

*** Sub 0,01%

**Numărul de înmatriculări la Registrul Comerțului,
pe județe și categorii de comercianți,
în luna Mai 2007**

Județul	Total		din care:						
			PF+AF	societăți comerciale: 8844				RA	OC
	SNC	SCS		SRL	SA				
	Nr.	%	Nr.	Nr.	Nr.	Nr.	Nr.	Nr.	
0	1	2	3	4	5	6	7	8	9
Total ROMÂNIA	12749	100,0	3903	1	2	8781	60	1	1
ALBA	254	2,0	88			165	1		
ARAD	295	2,3	128			165	1	1	
ARGES	324	2,5	133			188	3		
BACAU	303	2,4	88			214	1		
BIHOR	446	3,5	170			274	2		
BISTRITA-NASAUD	165	1,3	62			102	1		
BOTOSANI	172	1,3	107			65			
BRASOV	440	3,5	135			303	2		
BRAILA	141	1,1	28			113			
BUZAU	194	1,5	78			115	1		
CARAS-SEVERIN	131	1,0	43			88			
CALARASI	96	0,8	33			62	1		
CLUJ	706	5,5	218			484	4		
CONSTANTA	514	4,0	122			391	1		
COVASNA	108	0,8	50			58			
DAMBOVITA	232	1,8	96			136			
DOLJ	258	2,0	74			184			
GALATI	289	2,3	88			200	1		
GIURGIU	112	0,9	36			76			
GORJ	128	1,0	35			92	1		
HARGHITA	259	2,0	147			112			
HUNEDOARA	226	1,8	59			167			
IALOMITA	93	0,7	30			63			
IASI	443	3,5	141			300	2		
MARAMURES	335	2,6	137			197			1
MEHEDINTI	105	0,8	37			68			
MURES	295	2,3	111			183	1		
NEAMT	267	2,1	138			129			
OLT	119	0,9	32			85	2		
PRAHOVA	428	3,4	181			244	3		
SALAJ	150	1,2	62			86	2		
SATU MARE	229	1,8	102			127			
SIBIU	274	2,1	86			187	1		
SUCEAVA	353	2,8	189			162	2		
TELEORMAN	116	0,9	41			74	1		
TIMIS	521	4,1	128	1		389	3		
TULCEA	98	0,8	41			56	1		
VASLUI	136	1,1	65			71			
VALCEA	172	1,3	65			106	1		
VRANCEA	157	1,2	56			101			
MUN. BUCURESTI	2354	18,5	218		1	2116	19		
ILFOV	311	2,4	25		1	283	2		

**Numărul de înmatriculări la Registrul Comerțului,
pe domenii de activitate* și categorii de comercianți,
în luna Mai 2007**

Diviziune CAEN	Domeniul de activitate	Total		din care:						RA	OC	
				PF+AF	societăți comerciale: 8844				Număr			Număr
					SNC	SCS	SRL	SA				
0	1	2	3	4	5	6	7	8	9	10		
	Total ROMANIA	12749	100,0	3903	1	2	8781	60	1	1		
1	Agricultura, vanatoare si servicii anexe	471	3,7	289			181	1				
2	Silvicultura, exploatare forestiera si servicii anexe	71	0,6	11			59		1			
5	Pescuitul, piscicultura si serviciile anexe	40	0,3	27			13					
10	Extractia si prepararea carbunelui	1	0,0				1					
11	Extractia hidrocarburilor si servicii anexe	1	0,0				1					
12	Extractia si prepararea minereurilor radioactive											
13	Extractia si prepararea minereurilor metalifere	1	0,0				1					
14	Alte activitati extractive	16	0,1				16					
15	Industria alimentara si a bauturilor	104	0,8	40			64					
16	Fabricarea produselor din tutun											
17	Fabricarea produselor textile	31	0,2	7			24					
18	Fabricarea articolelor de imbracaminte; aranjarea si vopsirea blanurilor	73	0,6	20			53					
19	Tabacirea si finisarea pieilor; fabricarea articolelor de voiaj si marochinarie, a harnasamentelor si incaltamintei	21	0,2	2			19					
20	Fabricarea lemnului si a produselor din lemn si pluta, cu exceptia mobilei; fabricarea articolelor din impletitura de pai si alte materiale vegetale	126	1,0	56			69	1				
21	Fabricarea celulozei, hartiei si a produselor din hartie	6	0,0	1			5					
22	Edituri, poligrafie si reproducerea pe suporti a inregistrarilor	57	0,4	6			51					
23	Industria de prelucrare a titeiului, cocsificarea carbunelui si tratarea combustibililor nucleari											
24	Fabricarea substantelor si a produselor chimice	17	0,1				16	1				
25	Fabricarea produselor din cauciuc si mase plastice	44	0,3	3			41					
26	Fabricarea altor produse din minerale nemetalice	102	0,8	41			61					
27	Industria metalurgica	6	0,0				5	1				
28	Industria constructiilor metalice si a produselor din metal (exclusiv masini, utilaje si instalatii)	181	1,4	81			100					
29	Industria de masini si echipamente	19	0,1	2			17					
30	Industria de mijloace ale tehnicii de calcul si de birou	3	0,0				3					
31	Industria de masini si aparate electrice	2	0,0				2					
32	Industria de echipamente pentru radio, televiziune si comunicatii	1	0,0				1					
33	Industria de aparatura si instrumente medicale, de precizie, optice si fotoarafice. ceasornicarie	19	0,1	2			16	1				
34	Industria mijloacelor de transport rutier	3	0,0				3					
35	Industria altor mijloace de transport n.c.a.	15	0,1				15					
36	Productia de mobilier si alte activitati industriale n.c.a.	110	0,9	33			77					
37	Recuperarea deseurilor si resturilor de materiale reciclabile	41	0,3	2			39					
40	Productia si furnizarea de energie electrica si termica, gaze si apa	16	0,1				15	1				
41	Captarea, tratarea si distributia apei	3	0,0	1			1	1				
45	Constructii	2261	17,7	638			1619	3				

Numărul de înmatriculări la Registrul Comerțului,
pe domenii de activitate* și categorii de comercianți,
în luna Mai 2007

Diviziune CAEN	Domeniul de activitate	Total		din care:						
				PF+AF	societăți comerciale: 8844				RA	OC
					SNC	SCS	SRL	SA		
					Număr	Număr	Număr	Număr		
0	1	2	3	4	5	6	7	8	9	10
	Total ROMÂNIA	12749	100,0	3903	1	2	8781	60	1	1
50	Comert cu ridicata si cu amanuntul, intretinerea si repararea autovehiculelor si a motocicletelor; comert cu amanuntul al carburantilor pentru autovehicule	287	2,3	52			234	1		
51	Comert cu ridicata si servicii de intermediere in comertul cu ridicata (cu exceptia comertului cu autovehicule si motociclete)	1198	9,4	233			960	5		
52	Comert cu amanuntul (cu exceptia comertului cu autovehicule si motociclete); repararea bunurilor personale si gospodaresti	2091	16,4	889		1	1200			1
55	Hoteluri si restaurante	475	3,7	95			380			
60	Transporturi terestre; transporturi prin conducte	747	5,9	210			536	1		
61	Transporturi pe apa	6	0,0	3			3			
62	Transporturi aeriene	1	0,0				1			
63	Activitati anexe si auxiliare de transport, activitati ale agentilor de turism	94	0,7	12			81	1		
64	Posta si telecomunicatii	121	0,9	70			51			
65	Intermedieri financiare (cu exceptia activitatilor de asigurari si ale caselor de pensii)	50	0,4				23	27		
66	Activitati de asigurari si ale caselor de pensii (cu exceptia celor din sistemul public de asigurari sociale)	4	0,0					4		
67	Activitati auxiliare intermedierilor financiare	87	0,7	5			81	1		
70	Tranzactii imobiliare	827	6,5	10			814	3		
71	Inchirierea masinilor si echipamentelor, fara operator si a bunurilor personale si gospodaresti	60	0,5	8			51	1		
72	Informatica si activitati conexe	381	3,0	177			204			
73	Cercetare-dezvoltare	14	0,1	1			13			
74	Alte activitati de servicii prestate in principal intreprinderilor	1602	12,6	449	1		1148	4		
75	Administratie publica si aparare; asigurari sociale din sistemul public									
80	Invatamant	197	1,5	137			60			
85	Sanatate si asistenta sociala	87	0,7	1			86			
90	Eliminarea deseurilor si a apelor uzate; salubritate si activitati similare	14	0,1	4			10			
91	Activitati asociative diverse									
92	Activitati recreative, culturale si sportive	250	2,0	107			142	1		
93	Alte activitati de servicii personale	277	2,2	162			114	1		
95	Activitati ale personalului angajat in gospodarii personale	16	0,1	15			1			
96	Activitati desfasurate in gospodarii private, de productie a bunurilor destinate consumului propriu									
97	Activitati ale gospodariilor private, de servicii pentru scopuri proprii	1	0,0	1						

**Numărul societăților comerciale înmatriculate
și valoarea capitalului social subscris, pe județe,
în luna Mai 2007**

Județul	Total societăți comerciale înmatriculate		Valoarea capitalului social subscris		Valoarea medie a capitalului social subscris pe societate
	Nr.	%	mil. Lei	%	mil. Lei
0	1	2	3	4	5
Total ROMÂNIA	8844	100,0	1348946,1	100,0	153,3
ALBA	166	1,9	230,5	0,0	1,4
ARAD	166	1,9	627,6	0,0	3,8
ARGES	191	2,2	6798,5	0,5	35,6
BACAU	215	2,4	655,8	0,0	3,1
BIHOR	276	3,1	2783,4	0,2	10,1
BISTRITA-NASAUD	103	1,2	694,4	0,1	6,7
BOTOSANI	65	0,7	86,0	***	1,3
BRASOV	305	3,4	19696,8	1,5	64,8
BRAILA	113	1,3	243,1	0,0	2,2
BUZAU	116	1,3	125,8	***	1,1
CARAS-SEVERIN	88	1,0	140,3	0,0	1,6
CALARASI	63	0,7	401,5	0,0	6,5
CLUJ	488	5,5	23706,2	1,8	49,0
CONSTANTA	392	4,4	4101,7	0,3	10,5
COVASNA	58	0,7	30,4	***	0,5
DAMBOVITA	136	1,5	59,2	***	0,4
DOLJ	184	2,1	107,2	***	0,6
GALATI	201	2,3	162,9	0,0	0,8
GIURGIU	76	0,9	151,3	0,0	2,0
GORJ	93	1,1	34,6	***	0,4
HARGHITA	112	1,3	145,5	0,0	1,3
HUNEDOARA	167	1,9	90,4	***	0,5
IALOMITA	63	0,7	38,5	***	0,6
IASI	302	3,4	5566,6	0,4	18,5
MARAMURES	197	2,2	152,5	0,0	0,8
MEHEDINTI	68	0,8	18,3	***	0,3
MURES	184	2,1	685,6	0,1	3,7
NEAMT	129	1,5	150,2	0,0	1,2
OLT	87	1,0	31,7	***	0,4
PRAHOVA	247	2,8	707,2	0,1	2,9
SALAJ	88	1,0	4247,5	0,3	48,8
SATU MARE	127	1,4	76,3	***	0,6
SIBIU	188	2,1	151,0	0,0	0,8
SUCEAVA	164	1,9	156,4	0,0	1,0
TELEORMAN	75	0,8	8114,5	0,6	108,2
TIMIS	393	4,4	1547,9	0,1	4,0
TULCEA	57	0,6	205,5	0,0	3,6
VASLUI	71	0,8	503,3	0,0	7,1
VALCEA	107	1,2	128,6	***	1,2
VRANCEA	101	1,1	57,7	***	0,6
MUN. BUCURESTI	2136	24,2	76436,7	5,7	36,0
ILFOV	286	3,2	1188896,8	88,1	4201,0

Notă: La calculul mediei au fost excluse sucursalele datorită faptului că acestea, conform Legii nr. 31/1990, nu au personalitate juridică

*** Sub 0,01%

