



MINISTERUL JUSTIȚIEI

OFICIUL NAȚIONAL AL REGISTRULUI COMERȚULUI

București, Bd. Unirii nr. 74, Bl. J3b, tronson II+III, sector 3; Telefon: +40 21 316.08.04, 316.08.10; Fax: +40 21 316.08.03 Cod poștal: 030837
Website: www.onrc.ro; E-mail: onrc@onrc.ro; Cod de identificare Fiscală: 14942091

Operațiuni în Registrul Central al Comerțului

SINTEZA STATISTICĂ

**A DATELOR DIN REGISTRUL CENTRAL AL COMERȚULUI
- la 30 Aprilie 2007 - date provizorii -**

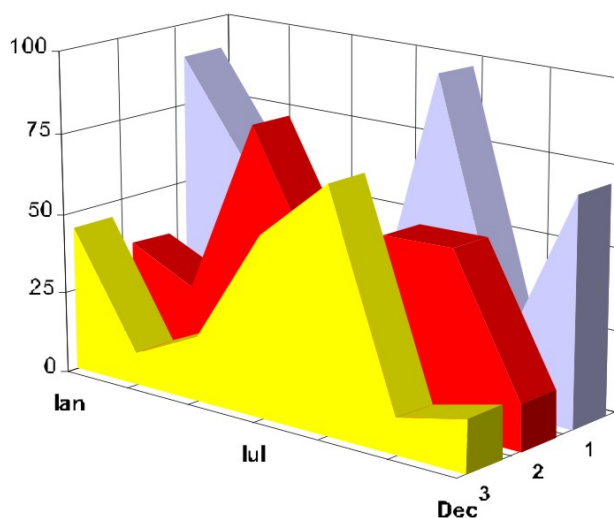

- Numărul 185 -

MINISTERUL JUSTIȚIEI
OFICIUL NAȚIONAL AL REGISTRULUI COMERȚULUI

- Operațiunile de înmatriculare a comercianților, de mențiuni și radieri se efectuează în temeiul Legii nr.26/1990, republicată, Legii nr 31/1990, republicată, OUG nr.76/2001 republicată și a Normelor metodologice nr.P/608/1998.

- Prezenta lucrare reflectă evoluția operațiunilor la Oficiul Registrului Comerțului de pe lângă Tribunalul București și la Oficiile Registrului Comerțului de pe lângă tribunalele județene.

- Informațiile din Registrul Central al Comerțului se referă la operațiunile pentru care legea prevede obligația de a fi înregistrate în registrele comerțului tinute de cele 42 de oficii ale registrului comerțului de pe lângă tribunale.

• **Reproducerea** conținutului acestei publicații, integrală sau parțială, în forma originală sau modificată, precum și stocarea într-un sistem de regăsire sau transmiterea sub orice formă și prin orice mijloace sunt interzise fără autorizarea scrisă a Ministerului Justiției – Oficiul Național al Registrului Comerțului.
• **Utilizarea** conținutului acestei publicații, cu titlu explicativ sau justificativ, în articole, studii, cărți este autorizată nuDecembrie cu indicarea clară și precisă a sursei.

CUPRINS

	Pag	
1	Precizări	1
2.1	Date pentru perioada decembrie 1990 –Aprilie 2007	3
	Tabel nr.1 – Operațiuni efectuate pe categorii, în registrele comerțului, în perioada decembrie 1990 – Aprilie 2007, pe total țară și județe, ponderi ale județelor în totalul pe țară	3
	Tabel nr.1.a – Operațiuni efectuate pe categorii, în registrele comerțului, în perioada decembrie 1990 – Aprilie 2007, pe total țară și județe, ponderi ale categoriilor de operațiuni în totalul fiecărui județ	4
	Tabel nr. 3 – Numărul și structura pe ani a înmatriculărilor în registrele comerțului, în perioada decembrie 1990 – Aprilie 2007	5
	Tabel nr.4 – Numărul înmatriculărilor în registrele comerțului, pe județe și surse de proveniență a capitalului, în perioada decembrie 1990 – Aprilie 2007	6
	Tabel nr. 5 – Numărul de înmatriculări în registrele comerțului, pe județe și categorii de comercianți, în perioada decembrie 1990 – Aprilie 2007	7
	Tabel nr. 6 – Numărul de înmatriculări în registrele comerțului, pe domenii de activitate și categorii de comercianți, în perioada decembrie 1990 – Aprilie 2007	8
2.2	Date pentru luna Aprilie 2007	10
	Tabel nr. 7 – Operațiuni efectuate în registrele comerțului, pe județe și categorii, în luna Aprilie 2007	10
	Tabel nr. 8 – Numărul de înmatriculări în registrele comerțului, pe județe și surse de proveniență a capitalului, în luna Aprilie 2007	11
	Tabel nr. 9 – Numărul de înmatriculări în registrele comerțului, pe județe și categorii de comercianți, în luna Aprilie 2007	12
	Tabel nr. 10 – Numărul de înmatriculări în registrele comerțului, pe domenii de activitate și categorii de comercianți, în luna Aprilie 2007	13
	Tabel nr. 11 – Numărul societăților comerciale înmatriculate și valoarea capitalului social subscris, pe județe, în luna Aprilie 2007	15
	Tabel nr. 12– Numărul societăților comerciale înmatriculate și valoarea capitalului social subscris, pe forme juridice, în luna Aprilie 2007	16
	Grafic nr. 5 – Valoarea medie a capitalului social subscris pe societate comercială în luna Aprilie 2007	26

Precizări

Oficiul Registrului Comerțului este constituit în temeiul Legii nr.26/1990, republicată și modificată prin OUG nr. 129/2002, funcționează ca instituție din decembrie 1990 și este structurat pe două niveluri:

- nivel național reprezentat de Oficiul Național al Registrului Comerțului organizat în subordinea Ministerului Justiției.
- nivel local reprezentat de cele 42 de oficii ale registrului comerțului de pe lângă tribunale, organizate în subordinea Oficiului Național al Registrului Comerțului.

Categoriile de comercianți care au obligația înscrierii în Registrul Comerțului sunt reprezentate de:

- persoanele fizice și asociațiile familiale care exercită în mod obișnuit acte de comerț, societățile comerciale, societățile și companiile naționale, regiile autonome și organizațiile cooperatiste.
- filialele care se înscriu ca societăți comerciale cu personalitate juridică având regimul juridic de înființare, funcționare și înmatriculare al formei juridice de societate comercială în care s-au constituit.

• Termeni utilizați în grafice și tabele

- Număr societăți comerciale: funcție de tabel, reprezintă: numărul de societăți comerciale constituite în perioada de referință, numărul de societăți comerciale radiate din registrul comerțului.
- Valoarea capitalului social subscris:
 - total, exprimat în moneda națională: valoarea capitalului social obținută prin însumarea valorilor subscrise (în numerar și în natură) în moneda națională (lei);
- Regiuni de dezvoltare economică:

<i>Nord-Est:</i>	Suceava, Botoșani, Neamț, Iași, Bacău, Vaslui.
<i>Sud-Est:</i>	Vrancea, Galați, Buzău, Brăila, Tulcea, Constanța.
<i>Sud-Muntenia:</i>	Argeș, Dâmbovița, Prahova, Teleorman, Giurgiu, Călărași, Ialomița.
<i>Sud-Vest Oltenia:</i>	Gorj, Vâlcea, Dolj, Mehedinți, Olt.
<i>Vest:</i>	Arad, Caraș-Severin, Hunedoara, Timiș.
<i>Nord-Vest:</i>	Bihor, Bistrița, Cluj, Satu Mare, Sălaj, Maramureș.
<i>Centru:</i>	Alba, Brașov, Covasna, Harghita, Mureș, Sibiu.
<i>București-Ilfov:</i>	București, Ilfov.

• **Cod CAEN** – Clasificarea Activităților din Economia Națională a fost aprobată prin HG nr 656/1997, modificată prin Ordinul nr. 601 al Președintelui Institutului Național de Statistică și este compatibilă cu clasificarea folosită pe plan internațional în raportările statistice și

documentele oficiale. Activitățile sunt clasificate după principiul omogenității, pe secțiuni, diviziuni, grupe și clase.

Abrevieri utilizate

- PF – Persoană fizică autorizată
- AF – Asociație familială
- SNC – Societate în nume colectiv
- SCS – Societate în comandită simplă
- SA – Societate pe acțiuni
- SRL – Societate cu răspundere limitată
- RA – Regie autonomă
- OC – Organizație cooperatistă

Surse de informații

Sistemul informatic unitar al registrului comerțului este proiectat de Oficiul Național al Registrului Comerțului în conformitate cu prevederile actelor normative în vigoare, cu incidență în domeniu. Sursa de informații o constituie registrele comerțului, în sistem computerizat, ținute de oficiile registrului comerțului de pe lângă tribunale.

Tabel nr. 1

**Operațiuni efectuate pe categorii, în Registrul Comerțului,
în perioada Decembrie 1990 - Aprilie 2007, pe total țară și județe,
- ponderi ale județelor în totalul pe țară -**

Județul	Total operațiuni efectuate		din care:							
			Înmatriculări		Mențiuni		din care: de lichidare, dizolvare		Radieri	
	Nr.	%	Nr.	%	Nr.	%	Nr.	%	Nr.	%
0	1	2	3	4	5	6	7	8	9	10
Total ROMÂNIA	8127785	100,0	1605851	100,0	6033771	100,0	9911	100,0	488163	100,0
ALBA	110520	1,4	25084	1,6	80896	1,3	371	3,7	4540	0,9
ARAD	180892	2,2	39538	2,5	131537	2,2	369	3,7	9817	2,0
ARGES	197655	2,4	41400	2,6	147585	2,4	197	2,0	8670	1,8
BACAU	187618	2,3	40393	2,5	135676	2,2	1003	10,1	11549	2,4
BIHOR	247672	3,0	48355	3,0	185372	3,1	303	3,1	13945	2,9
BISTRITA-NASAUD	99818	1,2	19540	1,2	74339	1,2	72	0,7	5939	1,2
BOTOSANI	76022	0,9	19809	1,2	51051	0,8	66	0,7	5162	1,1
BRASOV	271346	3,3	49943	3,1	210736	3,5	149	1,5	10667	2,2
BRAILA	101894	1,3	22188	1,4	76353	1,3	61	0,6	3353	0,7
BUZAU	151271	1,9	29527	1,8	111628	1,9	146	1,5	10116	2,1
CARAS-SEVERIN	103660	1,3	19865	1,2	75796	1,3	41	0,4	7999	1,6
CALARASI	70680	0,9	16176	1,0	49701	0,8	79	0,8	4803	1,0
CLUJ	364537	4,5	73659	4,6	278424	4,6	197	2,0	12454	2,6
CONSTANTA	348995	4,3	67307	4,2	257083	4,3	926	9,3	24605	5,0
COVASNA	72651	0,9	13748	0,9	54709	0,9	18	0,2	4194	0,9
DAMBOVITA	124864	1,5	30046	1,9	81731	1,4	98	1,0	13087	2,7
DOLJ	209061	2,6	42570	2,7	154286	2,6	215	2,2	12205	2,5
GALATI	226121	2,8	38025	2,4	174458	2,9	125	1,3	13638	2,8
GIURGIU	55656	0,7	13007	0,8	37749	0,6	47	0,5	4900	1,0
GORJ	108124	1,3	19238	1,2	82956	1,4	48	0,5	5930	1,2
HARGHITA	118764	1,5	24409	1,5	90280	1,5	51	0,5	4075	0,8
HUNEDOARA	160616	2,0	33094	2,1	114437	1,9	126	1,3	13085	2,7
IALOMITA	76989	0,9	15047	0,9	56550	0,9	78	0,8	5392	1,1
IASI	277170	3,4	49602	3,1	216590	3,6	597	6,0	10978	2,2
MARAMURES	170109	2,1	41317	2,6	118534	2,0	159	1,6	10258	2,1
MEHEDINTI	83838	1,0	18176	1,1	57899	1,0	55	0,6	7763	1,6
MURES	202998	2,5	40480	2,5	149868	2,5	83	0,8	12650	2,6
NEAMT	171082	2,1	35531	2,2	122016	2,0	304	3,1	13535	2,8
OLT	104213	1,3	22790	1,4	72686	1,2	21	0,2	8737	1,8
PRAHOVA	279869	3,4	52982	3,3	212534	3,5	274	2,8	14353	2,9
SALAJ	69289	0,9	15509	1,0	49288	0,8	29	0,3	4492	0,9
SATU MARE	129948	1,6	27044	1,7	93455	1,5	26	0,3	9449	1,9
SIBIU	175820	2,2	31027	1,9	137643	2,3	31	0,3	7150	1,5
SUCEAVA	192948	2,4	41012	2,6	136421	2,3	29	0,3	15515	3,2
TELEORMAN	88211	1,1	18174	1,1	65794	1,1	49	0,5	4243	0,9
TIMIS	306682	3,8	56052	3,5	234994	3,9	271	2,7	15636	3,2
TULCEA	81483	1,0	16617	1,0	59896	1,0	149	1,5	4970	1,0
VASLUI	93310	1,1	20597	1,3	64480	1,1	197	2,0	8233	1,7
VALCEA	126686	1,6	26631	1,7	92085	1,5	138	1,4	7970	1,6
VRANCEA	103038	1,3	19914	1,2	79139	1,3	51	0,5	3985	0,8
MUN. BUCURESTI	1698764	20,9	304813	19,0	1282019	21,2	2641	26,6	111932	22,9
ILFOV	106901	1,3	25615	1,6	75097	1,2	21	0,2	6189	1,3

*** Sub 0,01%

Tabel nr. 2

**Operațiuni efectuate pe categorii, în Registrul Comerțului,
în perioada Decembrie 1990 - Aprilie 2007, pe total țară și județe,
- ponderi ale categoriilor de operațiuni în totalul fiecărui județ -**

Județul	Total operațiuni efectuate		din care:							
			Înmatriculări		Mențiuni		din care: de lichidare, dizolvare		Radieri	
	Nr.	%	Nr.	%	Nr.	%	Nr.	%	Nr.	%
0	1	2	3	4	5	6	7	8	9	10
Total ROMÂNIA	8127785	100,0	1605851	19,8	6033771	74,2	9911	0,1	488163	6,0
ALBA	110520	100,0	25084	22,7	80896	73,2	371	0,3	4540	4,1
ARAD	180892	100,0	39538	21,9	131537	72,7	369	0,2	9817	5,4
ARGES	197655	100,0	41400	20,9	147585	74,7	197	0,1	8670	4,4
BACAU	187618	100,0	40393	21,5	135676	72,3	1003	0,5	11549	6,2
BIHOR	247672	100,0	48355	19,5	185372	74,8	303	0,1	13945	5,6
BISTRITA-NASAUD	99818	100,0	19540	19,6	74339	74,5	72	0,1	5939	5,9
BOTOSANI	76022	100,0	19809	26,1	51051	67,2	66	0,1	5162	6,8
BRASOV	271346	100,0	49943	18,4	210736	77,7	149	0,1	10667	3,9
BRAILA	101894	100,0	22188	21,8	76353	74,9	61	0,1	3353	3,3
BUZAU	151271	100,0	29527	19,5	111628	73,8	146	0,1	10116	6,7
CARAS-SEVERIN	103660	100,0	19865	19,2	75796	73,1	41	0,0	7999	7,7
CALARASI	70680	100,0	16176	22,9	49701	70,3	79	0,1	4803	6,8
CLUJ	364537	100,0	73659	20,2	278424	76,4	197	0,1	12454	3,4
CONSTANTA	348995	100,0	67307	19,3	257083	73,7	926	0,3	24605	7,1
COVASNA	72651	100,0	13748	18,9	54709	75,3	18	0,0	4194	5,8
DAMBOVITA	124864	100,0	30046	24,1	81731	65,5	98	0,1	13087	10,5
DOLJ	209061	100,0	42570	20,4	154286	73,8	215	0,1	12205	5,8
GALATI	226121	100,0	38025	16,8	174458	77,2	125	0,1	13638	6,0
GIURGIU	55656	100,0	13007	23,4	37749	67,8	47	0,1	4900	8,8
GORJ	108124	100,0	19238	17,8	82956	76,7	48	0,0	5930	5,5
HARGHITA	118764	100,0	24409	20,6	90280	76,0	51	0,0	4075	3,4
HUNEDOARA	160616	100,0	33094	20,6	114437	71,2	126	0,1	13085	8,1
IALOMITA	76989	100,0	15047	19,5	56550	73,5	78	0,1	5392	7,0
IASI	277170	100,0	49602	17,9	216590	78,1	597	0,2	10978	4,0
MARAMURES	170109	100,0	41317	24,3	118534	69,7	159	0,1	10258	6,0
MEHEDINTI	83838	100,0	18176	21,7	57899	69,1	55	0,1	7763	9,3
MURES	202998	100,0	40480	19,9	149868	73,8	83	0,0	12650	6,2
NEAMT	171082	100,0	35531	20,8	122016	71,3	304	0,2	13535	7,9
OLT	104213	100,0	22790	21,9	72686	69,7	21	0,0	8737	8,4
PRAHOVA	279869	100,0	52982	18,9	212534	75,9	274	0,1	14353	5,1
SALAJ	69289	100,0	15509	22,4	49288	71,1	29	0,0	4492	6,5
SATU MARE	129948	100,0	27044	20,8	93455	71,9	26	0,0	9449	7,3
SIBIU	175820	100,0	31027	17,6	137643	78,3	31	0,0	7150	4,1
SUCEAVA	192948	100,0	41012	21,3	136421	70,7	29	0,0	15515	8,0
TELEORMAN	88211	100,0	18174	20,6	65794	74,6	49	0,1	4243	4,8
TIMIS	306682	100,0	56052	18,3	234994	76,6	271	0,1	15636	5,1
TULCEA	81483	100,0	16617	20,4	59896	73,5	149	0,2	4970	6,1
VASLUI	93310	100,0	20597	22,1	64480	69,1	197	0,2	8233	8,8
VALCEA	126686	100,0	26631	21,0	92085	72,7	138	0,1	7970	6,3
VRANCEA	103038	100,0	19914	19,3	79139	76,8	51	0,0	3985	3,9
MUN. BUCURESTI	1698764	100,0	304813	17,9	1282019	75,5	2641	0,2	111932	6,6
ILFOV	106901	100,0	25615	24,0	75097	70,2	21	0,0	6189	5,8

*** Sub 0,01%

**Numărul și structura pe ani a înmatriculărilor la Registrul Comerțului,
în perioada Decembrie 1990 - Aprilie 2007**

Perioada (anul, luna)	Număr înmatriculări Nr.	Structura	
		%	
0	1	2	3
Total la =F14 Aprilie 2007, din care:	1605851	100,00	
Anul 1990	81	0,01	
Anul 1991	95840	5,97	
Anul 1992	137456	8,56	
Anul 1993	117078	7,29	
Anul 1994	137445	8,56	
Anul 1995	65479	4,08	
Anul 1996	62089	3,87	
Anul 1997	55663	3,47	
Anul 1998	63878	3,98	
Anul 1999	57197	3,56	
Anul 2000	57291	3,57	
Anul 2001	61265	3,82	
Anul 2002	84780	5,28	
Anul 2003	123582	7,70	
Anul 2004	144284	8,98	
Anul 2005	157375	9,80	
Anul 2006	135211	8,42	
Anul 2007, din care:	49857	3,10	100,0
- ianuarie	10979		22,0
- februarie	13249		26,6
- martie	14721		29,5
- aprilie	10908		21,9

Notă: Coloana 2 reprezintă structura anuală a înmatriculărilor; coloana 3 reprezintă structura pe luni în anul curent.

*** Sub 0,01%

Grafic nr. 1

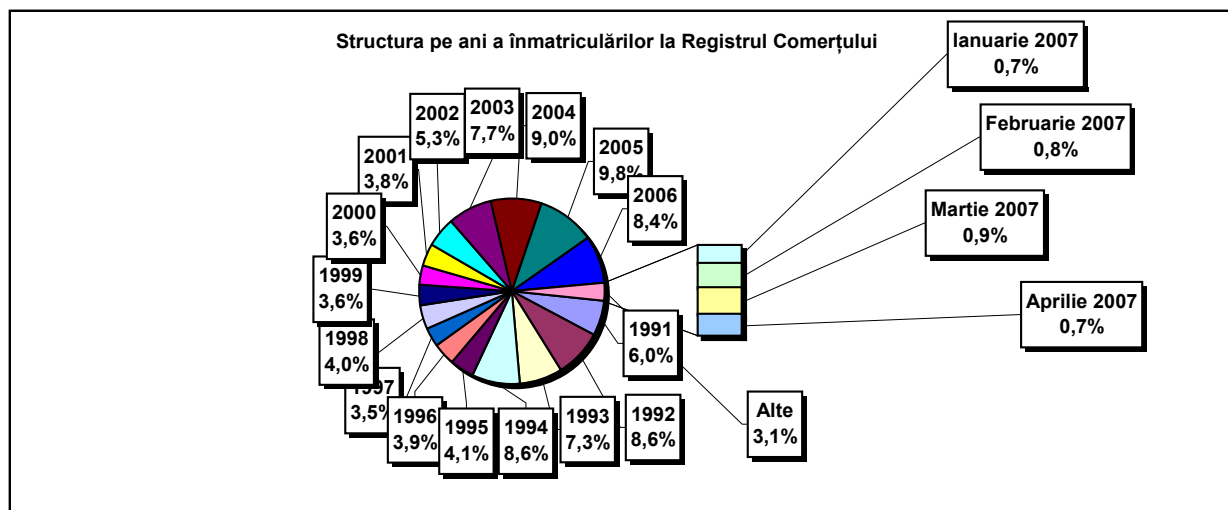

Tabel nr. 4

**Numărul înmatriculărilor la Registrul Comerțului, pe județe și
surse de proveniență a capitalului,
în perioada Decembrie 1990 - Aprilie 2007**

Județul	Total		din care:					Ierarhia în funcție de: *	
			Capital privat			Capital majoritar de stat			Capital mixt (stat+privat)
			din care:			din care:			
			PF+AF	Societăți comerciale	OC	RA	Societăți comerciale		Societăți comerciale
Nr.	%	Nr.	Nr.	Nr.	Nr.	Nr.	Nr.		
0	1	2	3	4	5	6	7	8	9
Total ROMÂNIA	1605851	100,0	412375	1175791	5396	1340	2363	8586	X
ALBA	25084	1,6	8655	16033	141	38	47	170	25
ARAD	39539	2,5	15058	23924	157	26	40	334	15
ARGES	41400	2,6	13357	27665	168	29	29	152	10
BACAU	40393	2,5	13393	26542	158	35	42	223	14
BIHOR	48355	3,0	11087	36715	146	37	62	308	8
BISTRITA-NASAUD	19540	1,2	6934	12351	98	19	29	109	33
BOTOSANI	19809	1,2	9054	10321	122	21	172	119	32
BRASOV	49943	3,1	10310	39218	114	44	87	170	6
BRAILA	22188	1,4	5551	16304	96	28	43	166	28
BUZAU	29527	1,8	8614	20572	142	26	42	131	21
CARAS-SEVERIN	19865	1,2	6859	12667	102	35	65	137	31
CALARASI	16176	1,0	4759	11141	86	18	77	95	38
CLUJ	73659	4,6	18550	54605	150	52	40	262	2
CONSTANTA	67307	4,2	12860	53603	203	51	49	541	3
COVASNA	13748	0,9	4670	8845	68	24	32	109	41
DAMBOVITA	30046	1,9	13705	15950	134	29	75	153	20
DOLJ	42570	2,7	8599	33509	162	40	57	203	9
GALATI	38025	2,4	7527	30139	135	30	51	143	16
GIURGIU	13007	0,8	3107	9579	80	22	109	110	42
GORJ	19238	1,2	4545	14276	184	50	83	100	34
HARGHITA	24409	1,5	9662	14366	86	23	43	229	26
HUNEDOARA	33094	2,1	8717	23884	81	38	92	282	18
IALOMITA	15047	0,9	5762	9059	74	15	46	91	40
IASI	49602	3,1	13591	35399	164	34	70	344	7
MARAMURES	41317	2,6	16678	24317	123	37	39	123	11
MEHEDINTI	18176	1,1	5777	12173	82	19	27	98	35
MURES	40480	2,5	14933	25160	156	30	34	167	13
NEAMT	35531	2,2	13122	22024	161	29	30	165	17
OLT	22790	1,4	8987	13429	161	26	64	123	27
PRAHOVA	52982	3,3	16241	36173	177	50	70	271	5
SALAJ	15509	1,0	6021	9271	107	19	28	63	39
SATU MARE	27044	1,7	8820	17941	88	19	42	134	22
SIBIU	31027	1,9	7508	23101	119	33	108	158	19
SUCEAVA	41012	2,6	19568	20928	202	30	64	220	12
TELEORMAN	18174	1,1	6286	11489	152	21	44	182	36
TIMIS	56052	3,5	8914	46544	140	38	68	348	4
TULCEA	16617	1,0	5719	10560	66	18	42	212	37
VASLUI	20597	1,3	9964	10332	109	16	41	135	29
VALCEA	26631	1,7	10493	15780	168	40	37	113	23
VRANCEA	19914	1,2	6062	13591	104	16	27	114	30
MUN. BUCURESTI	304812	19,0	19053	284288	138	115	103	1115	1
ILFOV	25615	1,6	3303	22023	92	20	13	164	24

*) numărul total al comercianților (col 1)

*** Sub 0,01%

**Numărul de înmatriculări la Registrul Comerțului,
pe județe și categorii de comercianți,
în perioada Decembrie 1990 - Aprilie 2007**

Județul	Total		din care:						
			PF+AF	societăți comerciale: 1186740				RA	OC
	SNC	SCS		SRL	SA	Nr.	Nr.		
	Nr.	%	Nr.	Nr.	Nr.			Nr.	Nr.
0	1	2	3	4	5	6	7	8	9
Total ROMÂNIA	1605851	100,0	412375	32653	1565	1120524	31992	1340	5396
ALBA	25084	1,6	8655	890	11	14798	551	38	141
ARAD	39538	2,5	15058	53	11	23561	671	26	157
ARGES	41400	2,6	13357	107	14	26912	813	29	168
BACAU	40393	2,5	13393	1299	4	24780	723	35	158
BIHOR	48355	3,0	11087	126	47	36026	886	37	146
BISTRITA-NASAUD	19540	1,2	6934	146	21	11911	411	19	98
BOTOSANI	19809	1,2	9054	468	1	9693	450	21	122
BRASOV	49943	3,1	10310	239	20	38373	843	44	114
BRAILA	22188	1,4	5551	376	12	15609	516	28	96
BUZAU	29527	1,8	8614	3747	46	16389	563	26	142
CARAS-SEVERIN	19865	1,2	6859	117	8	12282	462	35	102
CALARASI	16176	1,0	4759	609	3	10353	348	18	86
CLUJ	73659	4,6	18550	2112	18	51526	1251	52	150
CONSTANTA	67307	4,2	12860	311	23	52399	1460	51	203
COVASNA	13748	0,9	4670	148	4	8538	296	24	68
DAMBOVITA	30046	1,9	13705	60	8	15624	486	29	134
DOLJ	42570	2,7	8599	1560	8	31336	865	40	162
GALATI	38025	2,4	7527	1574	6	27922	831	30	135
GIURGIU	13007	0,8	3107	35	8	9433	322	22	80
GORJ	19238	1,2	4545	29	1	13943	486	50	184
HARGHITA	24409	1,5	9662	62	6	14086	484	23	86
HUNEDOARA	33094	2,1	8717	1166	98	22330	664	38	81
IALOMITA	15047	0,9	5762	266	11	8575	344	15	74
IASI	49602	3,1	13591	506	111	34200	994	34	164
MARAMURES	41317	2,6	16678	1927	23	21944	584	37	123
MEHEDINTI	18176	1,1	5777	427	3	11543	325	19	82
MURES	40480	2,5	14933	37	34	24636	654	30	156
NEAMT	35531	2,2	13122	3293	30	18233	663	29	161
OLT	22790	1,4	8987	1611	1	11520	484	26	161
PRAHOVA	52982	3,3	16241	3122	14	32496	882	50	177
SALAJ	15509	1,0	6021	600	4	8470	288	19	107
SATU MARE	27044	1,7	8820	283	6	17362	466	19	88
SIBIU	31027	1,9	7508	776	48	21899	644	33	119
SUCEAVA	41012	2,6	19568	438	8	20187	579	30	202
TELEORMAN	18174	1,1	6286	272	399	10633	411	21	152
TIMIS	56052	3,5	8914	608	27	45091	1234	38	140
TULCEA	16617	1,0	5719	1363	114	8865	472	18	66
VASLUI	20597	1,3	9964	90	12	10005	401	16	109
VALCEA	26631	1,7	10493	364	6	15078	482	40	168
VRANCEA	19914	1,2	6062	356	10	12922	444	16	104
MUN. BUCURESTI	304813	19,0	19053	1031	296	277505	6674	115	138
ILFOV	25615	1,6	3303	49	30	21536	585	20	92

**Numărul de înmatriculări la Registrul Comerțului,
pe domenii de activitate* și categorii de comercianți,
în perioada Decembrie 1990 - Aprilie 2007**

Diviziune CAEN	Domeniul de activitate	Total		din care:						
				PF+AF	societăți comerciale: 1186740				RA	OC
					SNC	SCS	SRL	SA		
					Număr	Număr	Număr	Număr		
0	1	2	3	4	5	6	7	8	9	10
	Total ROMÂNIA	1605851	100,0	412375	32653	1565	1120524	31992	1340	5396
1	Agricultura și servicii auxiliare	64651	4,0	16332	2024	44	42294	3787	53	117
2	Silvicultură, exploatare forestieră și economia vînatului	8565	0,5	1120	152	3	6969	222	91	8
5	Pescuitul și piscicultura	3176	0,2	1818	17	3	1284	54		
10	Extracția și prepararea cărbunelui	117	0,0	2			79	32	4	
11	Extracția petrolului și gazelor naturale (exclusiv prospecțiunile)	350	0,0	16	1		163	124	46	
12	Extracția și prepararea minereurilor radioactive	133	0,0	32			95	6		
13	Extracția și prepararea minereurilor metalifere	535	0,0	163			309	55	8	
14	Alte activități extractive	1674	0,1	109	9	1	1382	170	2	1
15	Industria alimentară și a băuturilor	73823	4,6	14656	3260	149	53647	1858	5	248
16	Industria tutunului	291	0,0	47			212	31	1	
17	Industria textilă și a produselor textile	11825	0,7	2409	556	16	8293	406		145
18	Industria confecțiilor de îmbrăcăminte	21151	1,3	4829	875	38	14745	358	1	305
19	Industria pielăriei și încălțămintei	5365	0,3	916	112	6	4156	123	1	51
20	Industria de prelucrare a lemnului (exclusiv producția de mobilă)	25433	1,6	9063	575	29	15217	498	9	42
21	Industria celulozei, hîrtiei și cartonului	1824	0,1	125	21	1	1566	98		13
22	Edituri, poligrafie și reproducerea înregistrărilor pe suport	12048	0,8	970	317	21	10311	405	14	10
23	Industria de prelucrare a țîțeiului, cocsificarea cărbunelui și tratarea combustibililor nucleari	261	0,0	24			201	34	2	
24	Industria chimică și a fibrelor sintetice și artificiale	3742	0,2	120	89	1	3143	377	6	6
25	Industria de prelucrare a cauciucului și a maselor plastice	6348	0,4	577	314	7	5165	260		24
26	Industria altor produse din minerale nemetalice	9418	0,6	2882	212	6	5913	386	5	14
27	Industria metalurgică	2454	0,2	172	39	3	2023	207	3	7
28	Industria construcțiilor metalice și a produselor din metal (exclusiv mașini, utilaje și instalații)	17622	1,1	4351	361	23	12090	724	11	62
29	Industria de mașini și echipamente	3855	0,2	108	44	7	3251	421	19	5
30	Industria de mijloace ale tehnicii de calcul și de birou	1783	0,1	16	25	4	1658	80		
31	Industria de mașini și aparate electrice	1969	0,1	112	44	6	1657	144		6
32	Industria de echipamente, aparate de radio, televiziune și comunicații	879	0,1	63	14	4	724	73		1
33	Industria de aparatură și instrumente medicale, de precizie, optice și ceasornicărie	2676	0,2	640	17	2	1909	104		4
34	Industria mijloacelor de transport rutier	928	0,1	31	31	3	735	126		2
35	Industria altor mijloace de transport	1948	0,1	286	86	7	1370	124	73	2
36	Producția de mobilier și alte activități industriale n.c.a.	15894	1,0	4521	284	16	10574	336	5	158
37	Recuperarea deșeurilor și resturilor de materiale reciclabile	5011	0,3	436	51	5	4345	173		1
40	Producția, transportul și distribuția de energie electrică și termică, gaze și apă caldă	3010	0,2	839	3	1	1549	530	88	
41	Gospodărirea resurselor de apă, captarea, tratarea și distribuția apei	3564	0,2	1628	2		1656	205	73	
45	Construcții	101134	6,3	26373	611	43	71530	2447	53	77

Tabel nr. 6
(continuare)

Numărul de înmatriculări la Registrul Comerțului,
pe domenii de activitate* și categorii de comercianți,
în perioada Decembrie 1990 - Aprilie 2007

Diviziune CAEN	Domeniul de activitate	Total		din care:						RA	OC
				PF+AF	societăți comerciale: 1186740						
					SNC	SCS	SRL	SA			
					Număr	Număr	Număr	Număr			
Număr	%	Număr	Număr	Număr	Număr	Număr	Număr				
0	1	2	3	4	5	6	7	8	9	10	
	Total ROMÂNIA	1605851	100,0	412375	32653	1565	1120524	31992	1340	5396	
50	Vinzarea, întreținerea și repararea autovehiculelor și a motocicletelor; comerț cu amănuntul al carburanților pentru autovehicule	55435	3,45	8821	1244	34	44263	1025	6	42	
51	Comerț cu ridicata (cu excepția autovehiculelor și motocicletelor)	206892	12,88	18600	4524	151	179997	3303	35	282	
52	Comerț cu amănuntul (cu excepția autovehiculelor și motocicletelor); repararea bunurilor personale și gospodărești	507291	31,59	180081	11915	557	309852	2495	6	2384	
55	Hoteluri și restaurante	61848	3,85	14622	1635	126	44509	788	73	95	
60	Transporturi terestre; transporturi prin conducte	83778	5,22	36428	845	37	45368	1057	33	10	
61	Transporturi pe apă	873	0,05	165	82	8	483	64	70	1	
62	Transporturi aeriene	303	0,02	18			227	48	10		
63	Activități anexe și auxiliare de transport, activități ale agenților de turism	10709	0,67	722	220	14	9206	440	96	11	
64	Poșta și telecomunicații	7587	0,47	757	11	1	6499	305	11	3	
65	Activități ale instituțiilor financiare și bancare (cu excepția activităților de asigurări și ale caselor de pensii)	6556	0,41	147	15		2979	2380	2	1033	
66	Activități de asigurări și ale caselor de pensii (cu excepția celor din sistemul public de asigurări sociale)	2055	0,13	613	1		515	925		1	
67	Activități auxiliare ale instituțiilor financiare și de asigurări	7105	0,44	1278	7	2	5523	287		8	
70	Tranzacții imobiliare	25129	1,56	762	28	9	23650	656	17	7	
71	Închirierea mașinilor și echipamentelor fără operator și a bunurilor personale și gospodărești	3640	0,23	692	116	8	2658	95	70	1	
72	Informatică și activități conexe	24713	1,54	5197	120	13	18994	384	2	3	
73	Cercetare - dezvoltare	1763	0,11	250	11	2	1282	173	43	2	
74	Alte activități de servicii prestate în principal întreprinderilor	115588	7,20	23994	793	74	88884	1676	106	60	
75	Administrație publică	363	0,02	91	5		219	26	21	1	
80	Învățământ	7122	0,44	3545	62	6	3444	65			
85	Sănătate și asistență socială	16631	1,04	2145	233	15	14150	84	3	1	
90	Asanarea și îndepărtarea gunoaielor; salubritate și activități similare	980	0,06	102	13	2	733	110	18		
91	Activități asociative diverse	214	0,01	94	1		101	15		3	
92	Activități recreative, culturale și sportive	17416	1,08	4779	202	14	12038	302	69	12	
93	Alte activități de servicii	27389	1,71	12019	418	42	14401	306	76	126	
95	Activități ale personalului angajat în gospodării personale	933	0,06	609	6	1	313	3		1	
96	Activități desfășurate în gospodării private, de producere a bunurilor destinate consumului propriu	11	0,00	11							
97	Activități ale gospodăriilor private, de servicii pentru scopuri proprii	17	0,00	17							
99	Activități ale organizațiilor și organismelor extrateritoriale	53	0,00	30			21	2			

*) Domeniu de activitate declarat la înmatriculare conform clasificării codului CAEN

Tabel nr. 7

**Operațiuni efectuate în Registrele Comerțului,
pe județe și categorii,
în luna Aprilie 2007**

Județul	Total operațiuni efectuate		din care:							
			Înmatriculări		Mențiuni		din care: de lichidare, dizolvare		Radieri	
	Nr.	%	Nr.	%	Nr.	%	Nr.	%	Nr.	%
0	1	2	3	4	5	6	7	8	9	10
Total ROMÂNIA	99203	100,0	10908	11,00	84864	85,55	4404	4,4	3431	3,46
ALBA	816	100,0	186	22,8	588	72,1	4	0,5	42	5,1
ARAD	2132	100,0	300	14,1	1764	82,7	10	0,5	68	3,2
ARGES	4543	100,0	281	6,2	4209	92,6	106	2,3	53	1,2
BACAU	1293	100,0	230	17,8	1015	78,5	224	17,3	48	3,7
BIHOR	1642	100,0	435	26,5	1156	70,4	36	2,2	51	3,1
BISTRITA-NASAUD	1394	100,0	105	7,5	1252	89,8	101	7,2	37	2,7
BOTOSANI	1604	100,0	125	7,8	1149	71,6	1	0,1	330	20,6
BRASOV	5119	100,0	338	6,6	4760	93,0	33	0,6	21	0,4
BRAILA	761	100,0	115	15,1	584	76,7	14	1,8	62	8,1
BUZAU	2237	100,0	163	7,3	2029	90,7	491	21,9	45	2,0
CARAS-SEVERIN	1541	100,0	130	8,4	1389	90,1	17	1,1	22	1,4
CALARASI	460	100,0	76	16,5	376	81,7	7	1,5	8	1,7
CLUJ	5800	100,0	561	9,7	5095	87,8	57	1,0	144	2,5
CONSTANTA	2915	100,0	438	15,0	2398	82,3	13	0,4	79	2,7
COVASNA	483	100,0	125	25,9	339	70,2	2	0,4	19	3,9
DAMBOVITA	2286	100,0	177	7,7	1889	82,6	292	12,8	220	9,6
DOLJ	2043	100,0	251	12,3	1691	82,8	17	0,8	101	4,9
GALATI	3509	100,0	206	5,9	3266	93,1	184	5,2	37	1,1
GIURGIU	305	100,0	88	28,9	203	66,6	8	2,6	14	4,6
GORJ	698	100,0	113	16,2	555	79,5	11	1,6	30	4,3
HARGHITA	2212	100,0	195	8,8	1971	89,1	102	4,6	46	2,1
HUNEDOARA	1122	100,0	183	16,3	869	77,5	4	0,4	70	6,2
IALOMITA	1071	100,0	73	6,8	850	79,4			148	13,8
IASI	4817	100,0	444	9,2	4194	87,1	54	1,1	179	3,7
MARAMURES	3305	100,0	283	8,6	2910	88,0	146	4,4	112	3,4
MEHEDINTI	457	100,0	70	15,3	368	80,5	4	0,9	19	4,2
MURES	3183	100,0	285	9,0	2692	84,6	571	17,9	206	6,5
NEAMT	2297	100,0	237	10,3	2017	87,8	105	4,6	43	1,9
OLT	462	100,0	97	21,0	343	74,2	28	6,1	22	4,8
PRAHOVA	2195	100,0	421	19,2	1643	74,9	629	28,7	131	6,0
SALAJ	1464	100,0	139	9,5	1292	88,3	45	3,1	33	2,3
SATU MARE	971	100,0	172	17,7	763	78,6	183	18,8	36	3,7
SIBIU	1725	100,0	231	13,4	1432	83,0	18	1,0	62	3,6
SUCEAVA	1340	100,0	297	22,2	985	73,5	271	20,2	58	4,3
TELEORMAN	625	100,0	98	15,7	386	61,8	88	14,1	141	22,6
TIMIS	2439	100,0	442	18,1	1894	77,7	12	0,5	103	4,2
TULCEA	441	100,0	99	22,4	328	74,4	184	41,7	14	3,2
VASLUI	1076	100,0	99	9,2	945	87,8	1	0,1	32	3,0
VALCEA	673	100,0	155	23,0	487	72,4	6	0,9	31	4,6
VRANCEA	1596	100,0	113	7,1	1463	91,7	7	0,4	20	1,3
MUN. BUCURESTI	22729	100,0	2066	9,1	20237	89,0	315	1,4	426	1,9
ILFOV	1422	100,0	266	18,7	1088	76,5	3	0,2	68	4,8

*) ca urmare a efectului Legii nr. 314/2001, art.1 și art. 6

*** Sub 0,01%

Tabel nr. 8

**Numărul de înmatriculări la Registrul Comerțului,
pe județe și surse de proveniență a capitalului,
în luna Aprilie 2007**

Județul	Total		din care:					Ierarhia în funcție de: *	
			Capital privat			Capital majoritar de stat			Capital mixt (stat+privat)
			din care:			din care:			Societăți comerciale
			PF+AF	Societăți comerciale	OC	RA	Societăți comerciale		Societăți comerciale
Nr.	%	Nr.	Nr.	Nr.	Nr.	Nr.	Nr.		
0	1	2	3	4	5	6	7	8	9
Total ROMÂNIA	10908	100,0	3300	7604		1	1	2	X
ALBA	186	1,7	72	114					21
ARAD	300	2,8	118	182					9
ARGES	281	2,6	83	198					13
BACAU	230	2,1	62	168					18
BIHOR	435	4,0	166	269					6
BISTRITA-NASAUD	105	1,0	22	83					34
BOTOSANI	125	1,1	68	57					29
BRASOV	338	3,1	95	243					8
BRAILA	115	1,1	28	87					31
BUZAU	163	1,5	60	103					25
CARAS-SEVERIN	130	1,2	48	82					28
CALARASI	76	0,7	26	50					40
CLUJ	561	5,1	185	376					2
CONSTANTA	438	4,0	96	342					5
COVASNA	125	1,1	69	56					30
DAMBOVITA	177	1,6	71	106					23
DOLJ	251	2,3	78	173					15
GALATI	206	1,9	61	145					19
GIURGIU	88	0,8	27	61					39
GORJ	113	1,0	31	82					32
HARGHITA	195	1,8	112	83					20
HUNEDOARA	183	1,7	43	140					22
IALOMITA	73	0,7	31	42					41
IASI	444	4,1	164	280					3
MARAMURES	283	2,6	78	205					12
MEHEDINTI	70	0,6	25	45					42
MURES	285	2,6	132	153					11
NEAMT	237	2,2	115	122					16
OLT	97	0,9	29	68					38
PRAHOVA	421	3,9	160	260			1		7
SALAJ	139	1,3	61	78					27
SATU MARE	172	1,6	62	110					24
SIBIU	231	2,1	60	170		1			17
SUCEAVA	297	2,7	125	172					10
TELEORMAN	98	0,9	42	56					37
TIMIS	442	4,1	82	360					4
TULCEA	99	0,9	41	58					35
VASLUI	99	0,9	43	56					36
VALCEA	155	1,4	59	96					26
VRANCEA	113	1,0	39	74					33
MUN. BUCURESTI	2066	18,9	296	1768				2	1
ILFOV	266	2,4	35	231					14

*) numărul total al comercianților (col 1)

*** Sub 0,01%

**Numărul de înmatriculări la Registrul Comerțului,
pe județe și categorii de comercianți,
în luna Aprilie 2007**

Județul	Total		din care:						
			PF+AF	societăți comerciale: 7607				RA	OC
	SNC	SCS		SRL	SA	Nr.	Nr.		
	Nr.	%	Nr.	Nr.	Nr.			Nr.	Nr.
0	1	2	3	4	5	6	7	8	9
Total ROMÂNIA	10908	100,0	3300	1	1	7556	49	1	
ALBA	186	1,7	72			112	2		
ARAD	300	2,8	118			182			
ARGES	281	2,6	83			197	1		
BACAU	230	2,1	62			167	1		
BIHOR	435	4,0	166			269			
BISTRITA-NASAUD	105	1,0	22			83			
BOTOSANI	125	1,1	68			56	1		
BRASOV	338	3,1	95			239	4		
BRAILA	115	1,1	28			87			
BUZAU	163	1,5	60			103			
CARAS-SEVERIN	130	1,2	48			82			
CALARASI	76	0,7	26			50			
CLUJ	561	5,1	185			369	7		
CONSTANTA	438	4,0	96			342			
COVASNA	125	1,1	69			56			
DAMBOVITA	177	1,6	71			106			
DOLJ	251	2,3	78			171	2		
GALATI	206	1,9	61			145			
GIURGIU	88	0,8	27			60	1		
GORJ	113	1,0	31			80	2		
HARGHITA	195	1,8	112			82	1		
HUNEDOARA	183	1,7	43			140			
IALOMITA	73	0,7	31			41	1		
IASI	444	4,1	164			278	2		
MARAMURES	283	2,6	78			204	1		
MEHEDINTI	70	0,6	25			45			
MURES	285	2,6	132			153			
NEAMT	237	2,2	115			122			
OLT	97	0,9	29			68			
PRAHOVA	421	3,9	160			258	3		
SALAJ	139	1,3	61			78			
SATU MARE	172	1,6	62		1	109			
SIBIU	231	2,1	60			169	1	1	
SUCEAVA	297	2,7	125			172			
TELEORMAN	98	0,9	42			54	2		
TIMIS	442	4,1	82	1		357	2		
TULCEA	99	0,9	41			58			
VASLUI	99	0,9	43			56			
VALCEA	155	1,4	59			96			
VRANCEA	113	1,0	39			72	2		
MUN. BUCURESTI	2066	18,9	296			1759	11		
ILFOV	266	2,4	35			229	2		

**Numărul de înmatriculări la Registrul Comerțului,
pe domenii de activitate* și categorii de comercianți,
în luna Aprilie 2007**

Diviziune CAEN	Domeniul de activitate	Total		din care:						
				PF+AF	societăți comerciale: 7607				RA	OC
					SNC	SCS	SRL	SA		
					Număr	Număr	Număr	Număr		
0	1	2	3	4	5	6	7	8	9	10
	Total ROMÂNIA	10908	100,0	3300	1	1	7556	49	1	
1	Agricultura, vanatoare si servicii anexe	379	3,5	204			173	2		
2	Sivicultura, exploatare forestiera si servicii anexe	60	0,6	9			50		1	
5	Pescuitul, piscicultura si serviciile anexe	28	0,3	20			8			
10	Extractia si prepararea carbunelui									
11	Extractia hidrocarburilor si servicii anexe	3	0,0	3						
12	Extractia si prepararea minereurilor radioactive									
13	Extractia si prepararea minereurilor metalifere	1	0,0				1			
14	Alte activitati extractive	17	0,2				16	1		
15	Industria alimentara si a bauturilor	112	1,0	52			60			
16	Fabricarea produselor din tutun	20	0,2	7			13			
17	Fabricarea produselor textile	66	0,6	21			45			
18	Fabricarea articolelor de imbracaminte; aranjarea si vopsirea blanurilor									
19	Tabacirea si finisarea pieilor; fabricarea articolelor de voiaj si marochinarie, a harnasamentelor si incaltamintei	24	0,2				24			
20	Fabricarea lemnului si a produselor din lemn si pluta, cu exceptia mobilei; fabricarea articolelor din impletitura de pai si alte materiale vegetale	112	1,0	60			52			
21	Fabricarea celulozei, hartiei si a produselor din hartie	7	0,1	1			6			
22	Edituri, poligrafie si reproducerea pe suporti a inregistrarilor	63	0,6	4			59			
23	Industria de prelucrare a titeiului, cocsificarea carbunelui si tratarea combustibililor nucleari									
24	Fabricarea substantelor si a produselor chimice	9	0,1				9			
25	Fabricarea produselor din cauciuc si mase plastice	27	0,2	1			25	1		
26	Fabricarea altor produse din minerale nemetalice	86	0,8	32			53	1		
27	Industria metalurgica	6	0,1	1			5			
28	Industria constructiilor metalice si a produselor din metal (exclusiv masini, utilaje si instalatii)	164	1,5	59			104	1		
29	Industria de masini si echipamente	10	0,1				10			
30	Industria de mijloace ale tehnicii de calcul si de birou	3	0,0				3			
31	Industria de masini si aparate electrice	6	0,1				6			
32	Industria de echipamente pentru radio, televiziune si comunicatii	5	0,0	3			2			
33	Industria de aparatura si instrumente medicale, de precizie, optice si fotoarifice. ceasornicarie	15	0,1	1			14			
34	Industria mijloacelor de transport rutier	5	0,0				5			
35	Industria altor mijloace de transport n.c.a.	11	0,1	1			10			
36	Productia de mobilier si alte activitati industriale n.c.a.	88	0,8	27			61			
37	Recuperarea deseurilor si resturilor de materiale reciclabile	34	0,3	2			32			
40	Productia si furnizarea de energie electrica si termica, gaze si apa	21	0,2	2			18	1		
41	Captarea, tratarea si distributia apei	3	0,0	1			2			
45	Constructii	1898	17,4	530			1367	1		

**Numărul societăților comerciale înmatriculate
și valoarea capitalului social subscris, pe județe,
în luna Aprilie 2007**

Județul	Total societăți comerciale înmatriculate		Valoarea capitalului social subscris		Valoarea medie a capitalului social subscris pe societate
	Nr.	%	mii. lei	%	mii. lei
0	1	2	3	4	5
Total ROMÂNIA	7607	100,0	455780,6	100,0	60,2
ALBA	114	1,5	497,0	0,1	4,4
ARAD	182	2,4	1468,1	0,3	8,1
ARGES	198	2,6	510,2	0,1	2,6
BACAU	168	2,2	138825,6	30,5	826,3
BIHOR	269	3,5	1689,4	0,4	6,3
BISTRITA-NASAUD	83	1,1	134,7	0,0	1,6
BOTOSANI	57	0,7	23,5	***	0,4
BRASOV	243	3,2	2428,0	0,5	10,1
BRAILA	87	1,1	74,6	0,0	0,9
BUZAU	103	1,4	16456,4	3,6	161,3
CARAS-SEVERIN	82	1,1	40,4	***	0,5
CALARASI	50	0,7	693,2	0,2	13,9
CLUJ	376	4,9	2681,1	0,6	7,2
CONSTANTA	342	4,5	1349,3	0,3	3,9
COVASNA	56	0,7	58,4	0,0	1,0
DAMBOVITA	106	1,4	310,9	0,1	3,0
DOLJ	173	2,3	952,3	0,2	5,5
GALATI	145	1,9	63,2	0,0	0,4
GIURGIU	61	0,8	145,3	0,0	2,4
GORJ	82	1,1	136,4	0,0	1,7
HARGHITA	83	1,1	192,4	0,0	2,3
HUNEDOARA	140	1,8	71,9	0,0	0,5
IALOMITA	42	0,6	12,3	***	0,3
IASI	280	3,7	1100,4	0,2	3,9
MARAMURES	205	2,7	173,6	0,0	0,9
MEHEDINTI	45	0,6	9,3	***	0,2
MURES	153	2,0	1936,5	0,4	12,7
NEAMT	122	1,6	54,6	0,0	0,4
OLT	68	0,9	22,7	***	0,3
PRAHOVA	261	3,4	371,9	0,1	1,4
SALAJ	78	1,0	40,7	***	0,5
SATU MARE	110	1,4	51,0	0,0	0,5
SIBIU	170	2,2	3523,5	0,8	20,8
SUCEAVA	172	2,3	72,2	0,0	0,4
TELEORMAN	56	0,7	288,7	0,1	5,4
TIMIS	360	4,7	1336,3	0,3	3,7
TULCEA	58	0,8	526,0	0,1	9,1
VASLUI	56	0,7	40,8	***	0,7
VALCEA	96	1,3	49,1	0,0	0,5
VRANCEA	74	1,0	211,0	0,0	2,9
MUN. BUCURESTI	1770	23,3	258109,6	56,6	146,7
ILFOV	231	3,0	19047,8	4,2	82,8

Notă: La calculul mediei au fost excluse sucursalele datorită faptului că acestea, conform Legii nr. 31/1990, nu au personalitate juridică

*** Sub 0,01%

**Numărul societăților comerciale înmatriculate
și valoarea capitalului social subscris, pe forme juridice,
în luna Aprilie 2007**

Forma juridică	Total societăți comerciale înmatriculate		Valoarea capitalului social subscris		Valoarea medie a capitalului social subscris pe societate
	Nr.	%	mii. lei	%	mii lei
0	1	2	3	4	5
Total ROMÂNIA	7607	100,0	455780,6	100,0	60,2
SNC	1	0,0	2,00	***	2,0
SCS	1	0,0			
SA	49	0,6	386840,64	84,9	10745,6
SRL	7556	99,3	68937,98	15,1	9,1
SCA					

Notă: La calculul mediei au fost excluse sucursalele datorită faptului că acestea, conform Legii nr. 31/1990, nu au personalitate juridică

*** Sub 0,01%

Grafic nr. 5

