



MINISTERUL JUSTIȚIEI

OFICIUL NAȚIONAL AL REGISTRULUI COMERȚULUI

București, Bd. Unirii nr. 74, Bl. J3b, tronson II+III, sector 3; Telefon: +40 21 316.08.04, 316.08.10; Fax: +40 21 316.08.03 Cod poștal: 030837
Website: www.onrc.ro; E-mail: onrc@onrc.ro; Cod de identificare Fiscală: 14942091

Operațiuni în Registrul Central al Comerțului

SINTEZA STATISTICĂ

**A DATELOR DIN REGISTRUL CENTRAL AL COMERȚULUI
- la 31 Martie 2007 - date provizorii -**

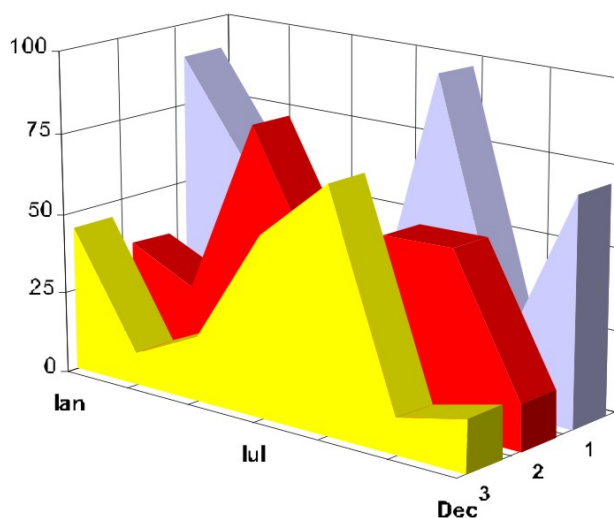

- Numărul 184 -

MINISTERUL JUSTIȚIEI
OFICIUL NAȚIONAL AL REGISTRULUI COMERȚULUI

- Operațiunile de înmatriculare a comercianților, de mențiuni și radieri se efectuează în temeiul Legii nr.26/1990, republicată, Legii nr 31/1990, republicată, OUG nr.76/2001 republicată și a Normelor metodologice nr.P/608/1998.

- Prezenta lucrare reflectă evoluția operațiunilor la Oficiul Registrului Comerțului de pe lângă Tribunalul București și la Oficiile Registrului Comerțului de pe lângă tribunalele județene.

- Informațiile din Registrul Central al Comerțului se referă la operațiunile pentru care legea prevede obligația de a fi înregistrate în registrele comerțului tinute de cele 42 de oficii ale registrului comerțului de pe lângă tribunale.

• **Reproducerea** conținutului acestei publicații, integrală sau parțială, în forma originală sau modificată, precum și stocarea într-un sistem de regăsire sau transmiterea sub orice formă și prin orice mijloace sunt interzise fără autorizarea scrisă a Ministerului Justiției – Oficiul Național al Registrului Comerțului.
• **Utilizarea** conținutului acestei publicații, cu titlu explicativ sau justificativ, în articole, studii, cărți este autorizată nuDecembrie cu indicarea clară și precisă a sursei.

CUPRINS

	Pag
1	1
Precizări	
2.1	3
Date pentru perioada decembrie 1990 –Martie 2007	
Tabel nr.1 – Operațiuni efectuate pe categorii, în registrele comerțului, în perioada decembrie 1990 – Martie 2007, pe total țară și județe, ponderi ale județelor în totalul pe țară	3
Tabel nr.1.a – Operațiuni efectuate pe categorii, în registrele comerțului, în perioada decembrie 1990 – Martie 2007, pe total țară și județe, ponderi ale categoriilor de operațiuni în totalul fiecărui județ	4
Tabel nr. 3 – Numărul și structura pe ani a înmatriculărilor în registrele comerțului, în perioada decembrie 1990 – Martie 2007	5
Tabel nr.4 – Numărul înmatriculărilor în registrele comerțului, pe județe și surse de proveniență a capitalului, în perioada decembrie 1990 – Martie 2007	6
Tabel nr. 5 – Numărul de înmatriculări în registrele comerțului, pe județe și categorii de comercianți, în perioada decembrie 1990 – Martie 2007	7
Tabel nr. 6 – Numărul de înmatriculări în registrele comerțului, pe domenii de activitate și categorii de comercianți, în perioada decembrie 1990 – Martie 2007	8
2.2 Date pentru luna Martie 2007	10
Tabel nr. 7 – Operațiuni efectuate în registrele comerțului, pe județe și categorii, în luna Martie 2007	10
Tabel nr. 8 – Numărul de înmatriculări în registrele comerțului, pe județe și surse de proveniență a capitalului, în luna Martie 2007	11
Tabel nr. 9 – Numărul de înmatriculări în registrele comerțului, pe județe și categorii de comercianți, în luna Martie 2007	12
Tabel nr. 10 – Numărul de înmatriculări în registrele comerțului, pe domenii de activitate și categorii de comercianți, în luna Martie 2007	13
Tabel nr. 11 – Numărul societăților comerciale înmatriculate și valoarea capitalului social subscris, pe județe, în luna Martie 2007	15
Tabel nr. 12– Numărul societăților comerciale înmatriculate și valoarea capitalului social subscris, pe forme juridice, în luna Martie 2007	16
Grafic nr. 5 – Valoarea medie a capitalului social subscris pe societate comercială în luna Martie 2007	26

Precizări

Oficiul Registrului Comerțului este constituit în temeiul Legii nr.26/1990, republicată și modificată prin OUG nr. 129/2002, funcționează ca instituție din decembrie 1990 și este structurat pe două niveluri:

- nivel național reprezentat de Oficiul Național al Registrului Comerțului organizat în subordinea Ministerului Justiției.
- nivel local reprezentat de cele 42 de oficii ale registrului comerțului de pe lângă tribunale, organizate în subordinea Oficiului Național al Registrului Comerțului.

Categoriile de comercianți care au obligația înscrierii în Registrul Comerțului sunt reprezentate de:

- persoanele fizice și asociațiile familiale care exercită în mod obișnuit acte de comerț, societățile comerciale, societățile și companiile naționale, regiile autonome și organizațiile cooperatiste.
- filialele care se înscriu ca societăți comerciale cu personalitate juridică având regimul juridic de înființare, funcționare și înmatriculare al formei juridice de societate comercială în care s-au constituit.

• Termeni utilizați în grafice și tabele

- Număr societăți comerciale: funcție de tabel, reprezintă: numărul de societăți comerciale constituite în perioada de referință, numărul de societăți comerciale radiate din registrul comerțului.
- Valoarea capitalului social subscris:
 - total, exprimat în moneda națională: valoarea capitalului social obținută prin însumarea valorilor subscrise (în numerar și în natură) în moneda națională (lei);
- Regiuni de dezvoltare economică:

<i>Nord-Est:</i>	Suceava, Botoșani, Neamț, Iași, Bacău, Vaslui.
<i>Sud-Est:</i>	Vrancea, Galați, Buzău, Brăila, Tulcea, Constanța.
<i>Sud-Muntenia:</i>	Argeș, Dâmbovița, Prahova, Teleorman, Giurgiu, Călărași, Ialomița.
<i>Sud-Vest Oltenia:</i>	Gorj, Vâlcea, Dolj, Mehedinți, Olt.
<i>Vest:</i>	Arad, Caraș-Severin, Hunedoara, Timiș.
<i>Nord-Vest:</i>	Bihor, Bistrița, Cluj, Satu Mare, Sălaj, Maramureș.
<i>Centru:</i>	Alba, Brașov, Covasna, Harghita, Mureș, Sibiu.
<i>București-Ilfov:</i>	București, Ilfov.

• **Cod CAEN** – Clasificarea Activităților din Economia Națională a fost aprobată prin HG nr 656/1997, modificată prin Ordinul nr. 601 al Președintelui Institutului Național de Statistică și este compatibilă cu clasificarea folosită pe plan internațional în raportările statistice și

documentele oficiale. Activitățile sunt clasificate după principiul omogenității, pe secțiuni, diviziuni, grupe și clase.

Abrevieri utilizate

- PF – Persoană fizică autorizată
- AF – Asociație familială
- SNC – Societate în nume colectiv
- SCS – Societate în comandită simplă
- SA – Societate pe acțiuni
- SRL – Societate cu răspundere limitată
- RA – Regie autonomă
- OC – Organizație cooperatistă

Surse de informații

Sistemul informatic unitar al registrului comerțului este proiectat de Oficiul Național al Registrului Comerțului în conformitate cu prevederile actelor normative în vigoare, cu incidență în domeniu. Sursa de informații o constituie registrele comerțului, în sistem computerizat, ținute de oficiile registrului comerțului de pe lângă tribunale.

Tabel nr. 1

**Operațiuni efectuate pe categorii, în Registrul Comerțului,
în perioada Decembrie 1990 - Martie 2007, pe total țară și județe,
- ponderi ale județelor în totalul pe țară -**

Județul	Total operațiuni efectuate		din care:							
			Înmatriculări		Mențiuni		din care: de lichidare, dizolvare		Radieri	
	Nr.	%	Nr.	%	Nr.	%	Nr.	%	Nr.	%
0	1	2	3	4	5	6	7	8	9	10
Total ROMÂNIA	8028582	100,0	1594943	100,0	5948907	100,0	9911	100,0	484732	100,0
ALBA	109704	1,4	24898	1,6	80308	1,3	371	3,7	4498	0,9
ARAD	178760	2,2	39238	2,5	129773	2,2	369	3,7	9749	2,0
ARGES	193112	2,4	41119	2,6	143376	2,4	197	2,0	8617	1,8
BACAU	186325	2,3	40163	2,5	134661	2,3	1003	10,1	11501	2,4
BIHOR	246030	3,1	47920	3,0	184216	3,1	303	3,1	13894	2,9
BISTRITA-NASAUD	98424	1,2	19435	1,2	73087	1,2	72	0,7	5902	1,2
BOTOSANI	74418	0,9	19684	1,2	49902	0,8	66	0,7	4832	1,0
BRASOV	266227	3,3	49605	3,1	205976	3,5	149	1,5	10646	2,2
BRAILA	101133	1,3	22073	1,4	75769	1,3	61	0,6	3291	0,7
BUZAU	149034	1,9	29364	1,8	109599	1,8	146	1,5	10071	2,1
CARAS-SEVERIN	102119	1,3	19735	1,2	74407	1,3	41	0,4	7977	1,6
CALARASI	70220	0,9	16100	1,0	49325	0,8	79	0,8	4795	1,0
CLUJ	358737	4,5	73098	4,6	273329	4,6	197	2,0	12310	2,5
CONSTANTA	346080	4,3	66869	4,2	254685	4,3	926	9,3	24526	5,1
COVASNA	72168	0,9	13623	0,9	54370	0,9	18	0,2	4175	0,9
DAMBOVITA	122578	1,5	29869	1,9	79842	1,3	98	1,0	12867	2,7
DOLJ	207018	2,6	42319	2,7	152595	2,6	215	2,2	12104	2,5
GALATI	222612	2,8	37819	2,4	171192	2,9	125	1,3	13601	2,8
GIURGIU	55351	0,7	12919	0,8	37546	0,6	47	0,5	4886	1,0
GORJ	107426	1,3	19125	1,2	82401	1,4	48	0,5	5900	1,2
HARGHITA	116552	1,5	24214	1,5	88309	1,5	51	0,5	4029	0,8
HUNEDOARA	159494	2,0	32911	2,1	113568	1,9	126	1,3	13015	2,7
IALOMITA	75918	0,9	14974	0,9	55700	0,9	78	0,8	5244	1,1
IASI	272353	3,4	49158	3,1	212396	3,6	597	6,0	10799	2,2
MARAMURES	166804	2,1	41034	2,6	115624	1,9	159	1,6	10146	2,1
MEHEDINTI	83381	1,0	18106	1,1	57531	1,0	55	0,6	7744	1,6
MURES	199815	2,5	40195	2,5	147176	2,5	83	0,8	12444	2,6
NEAMT	168785	2,1	35294	2,2	119999	2,0	304	3,1	13492	2,8
OLT	103751	1,3	22693	1,4	72343	1,2	21	0,2	8715	1,8
PRAHOVA	277674	3,5	52561	3,3	210891	3,5	274	2,8	14222	2,9
SALAJ	67825	0,8	15370	1,0	47996	0,8	29	0,3	4459	0,9
SATU MARE	128977	1,6	26872	1,7	92692	1,6	26	0,3	9413	1,9
SIBIU	174095	2,2	30796	1,9	136211	2,3	31	0,3	7088	1,5
SUCEAVA	191608	2,4	40715	2,6	135436	2,3	29	0,3	15457	3,2
TELEORMAN	87586	1,1	18076	1,1	65408	1,1	49	0,5	4102	0,8
TIMIS	304243	3,8	55610	3,5	233100	3,9	271	2,7	15533	3,2
TULCEA	81042	1,0	16518	1,0	59568	1,0	149	1,5	4956	1,0
VASLUI	92234	1,1	20498	1,3	63535	1,1	197	2,0	8201	1,7
VALCEA	126013	1,6	26476	1,7	91598	1,5	138	1,4	7939	1,6
VRANCEA	101442	1,3	19801	1,2	77676	1,3	51	0,5	3965	0,8
MUN. BUCURESTI	1676035	20,9	302747	19,0	1261782	21,2	2641	26,6	111506	23,0
ILFOV	105479	1,3	25349	1,6	74009	1,2	21	0,2	6121	1,3

*** Sub 0,01%

Tabel nr. 2

**Operațiuni efectuate pe categorii, în Registrul Comerțului,
în perioada Decembrie 1990 - Martie 2007, pe total țară și județe,
- ponderi ale categoriilor de operațiuni în totalul fiecărui județ -**

Județul	Total operațiuni efectuate		din care:							
			Înmatriculări		Mențiuni		din care: de lichidare, dizolvare		Radieri	
	Nr.	%	Nr.	%	Nr.	%	Nr.	%	Nr.	%
0	1	2	3	4	5	6	7	8	9	10
Total ROMÂNIA	8028582	100,0	1594943	19,9	5948907	74,1	9911	0,1	484732	6,0
ALBA	109704	100,0	24898	22,7	80308	73,2	371	0,3	4498	4,1
ARAD	178760	100,0	39238	22,0	129773	72,6	369	0,2	9749	5,5
ARGES	193112	100,0	41119	21,3	143376	74,2	197	0,1	8617	4,5
BACAU	186325	100,0	40163	21,6	134661	72,3	1003	0,5	11501	6,2
BIHOR	246030	100,0	47920	19,5	184216	74,9	303	0,1	13894	5,6
BISTRITA-NASAUD	98424	100,0	19435	19,7	73087	74,3	72	0,1	5902	6,0
BOTOSANI	74418	100,0	19684	26,5	49902	67,1	66	0,1	4832	6,5
BRASOV	266227	100,0	49605	18,6	205976	77,4	149	0,1	10646	4,0
BRAILA	101133	100,0	22073	21,8	75769	74,9	61	0,1	3291	3,3
BUZAU	149034	100,0	29364	19,7	109599	73,5	146	0,1	10071	6,8
CARAS-SEVERIN	102119	100,0	19735	19,3	74407	72,9	41	0,0	7977	7,8
CALARASI	70220	100,0	16100	22,9	49325	70,2	79	0,1	4795	6,8
CLUJ	358737	100,0	73098	20,4	273329	76,2	197	0,1	12310	3,4
CONSTANTA	346080	100,0	66869	19,3	254685	73,6	926	0,3	24526	7,1
COVASNA	72168	100,0	13623	18,9	54370	75,3	18	0,0	4175	5,8
DAMBOVITA	122578	100,0	29869	24,4	79842	65,1	98	0,1	12867	10,5
DOLJ	207018	100,0	42319	20,4	152595	73,7	215	0,1	12104	5,8
GALATI	222612	100,0	37819	17,0	171192	76,9	125	0,1	13601	6,1
GIURGIU	55351	100,0	12919	23,3	37546	67,8	47	0,1	4886	8,8
GORJ	107426	100,0	19125	17,8	82401	76,7	48	0,0	5900	5,5
HARGHITA	116552	100,0	24214	20,8	88309	75,8	51	0,0	4029	3,5
HUNEDOARA	159494	100,0	32911	20,6	113568	71,2	126	0,1	13015	8,2
IALOMITA	75918	100,0	14974	19,7	55700	73,4	78	0,1	5244	6,9
IASI	272353	100,0	49158	18,0	212396	78,0	597	0,2	10799	4,0
MARAMURES	166804	100,0	41034	24,6	115624	69,3	159	0,1	10146	6,1
MEHEDINTI	83381	100,0	18106	21,7	57531	69,0	55	0,1	7744	9,3
MURES	199815	100,0	40195	20,1	147176	73,7	83	0,0	12444	6,2
NEAMT	168785	100,0	35294	20,9	119999	71,1	304	0,2	13492	8,0
OLT	103751	100,0	22693	21,9	72343	69,7	21	0,0	8715	8,4
PRAHOVA	277674	100,0	52561	18,9	210891	75,9	274	0,1	14222	5,1
SALAJ	67825	100,0	15370	22,7	47996	70,8	29	0,0	4459	6,6
SATU MARE	128977	100,0	26872	20,8	92692	71,9	26	0,0	9413	7,3
SIBIU	174095	100,0	30796	17,7	136211	78,2	31	0,0	7088	4,1
SUCEAVA	191608	100,0	40715	21,2	135436	70,7	29	0,0	15457	8,1
TELEORMAN	87586	100,0	18076	20,6	65408	74,7	49	0,1	4102	4,7
TIMIS	304243	100,0	55610	18,3	233100	76,6	271	0,1	15533	5,1
TULCEA	81042	100,0	16518	20,4	59568	73,5	149	0,2	4956	6,1
VASLUI	92234	100,0	20498	22,2	63535	68,9	197	0,2	8201	8,9
VALCEA	126013	100,0	26476	21,0	91598	72,7	138	0,1	7939	6,3
VRANCEA	101442	100,0	19801	19,5	77676	76,6	51	0,1	3965	3,9
MUN. BUCURESTI	1676035	100,0	302747	18,1	1261782	75,3	2641	0,2	111506	6,7
ILFOV	105479	100,0	25349	24,0	74009	70,2	21	0,0	6121	5,8

*** Sub 0,01%

**Numărul și structura pe ani a înmatriculărilor la Registrul Comerțului,
în perioada Decembrie 1990 - Martie 2007**

Perioada (anul, luna)	Număr înmatriculări Nr.	Structura	
		%	
0	1	2	3
Total la =F21 Martie 2007, din care:	1594943	100,00	
Anul 1990	81	0,01	
Anul 1991	95840	6,01	
Anul 1992	137456	8,62	
Anul 1993	117078	7,34	
Anul 1994	137445	8,62	
Anul 1995	65479	4,11	
Anul 1996	62089	3,89	
Anul 1997	55663	3,49	
Anul 1998	63878	4,01	
Anul 1999	57197	3,59	
Anul 2000	57291	3,59	
Anul 2001	61265	3,84	
Anul 2002	84780	5,32	
Anul 2003	123582	7,75	
Anul 2004	144284	9,05	
Anul 2005	157375	9,87	
Anul 2006	135211	8,48	
Anul 2007, din care:	38949	2,44	100,0
- ianuarie	10979		28,2
- februarie	13249		34,0
- martie	14721		37,8

Notă: Coloana 2 reprezintă structura anuală a înmatriculărilor; coloana 3 reprezintă structura pe luni în anul curent.

*** Sub 0,01%

Grafic nr. 1

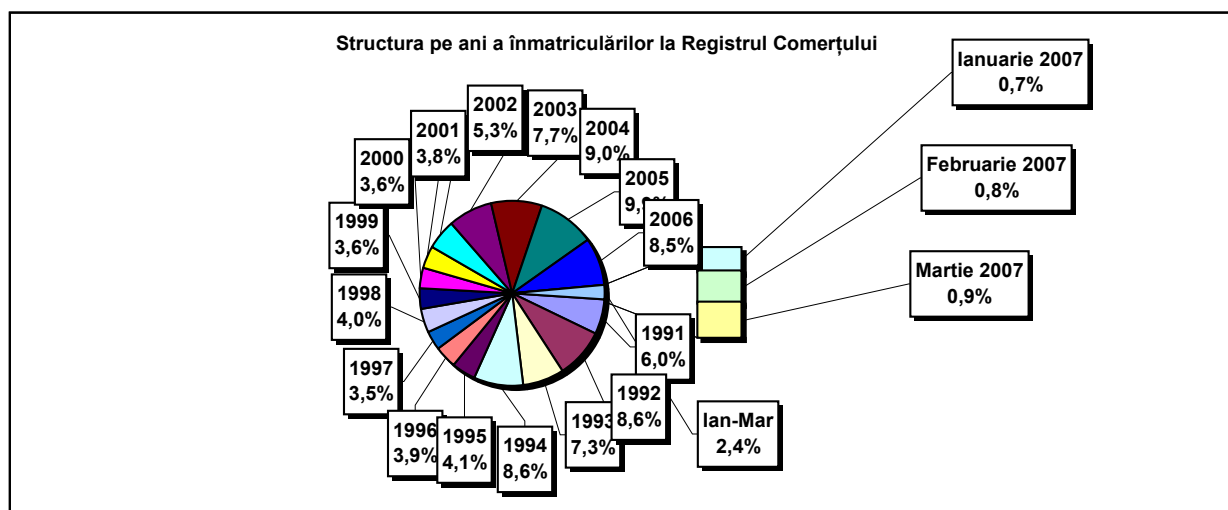

Tabel nr. 4

**Numărul înmatriculărilor la Registrul Comerțului, pe județe și
surse de proveniență a capitalului,
în perioada Decembrie 1990 - Martie 2007**

Județul	Total		din care:					Ierarhia în funcție de: *	
			Capital privat			Capital majoritar de stat			Capital mixt (stat+privat)
			din care:			din care:			
			PF+AF	Societăți comerciale	OC	RA	Societăți comerciale		Societăți comerciale
Nr.	%	Nr.	Nr.	Nr.	Nr.	Nr.	Nr.		
0	1	2	3	4	5	6	7	8	9
Total ROMÂNIA	1594943	100,0	409075	1168187	5396	1339	2362	8584	X
ALBA	24898	1,6	8583	15919	141	38	47	170	25
ARAD	39239	2,5	14940	23742	157	26	40	334	15
ARGES	41119	2,6	13274	27467	168	29	29	152	10
BACAU	40163	2,5	13331	26374	158	35	42	223	14
BIHOR	47920	3,0	10921	36446	146	37	62	308	8
BISTRITA-NASAUD	19435	1,2	6912	12268	98	19	29	109	33
BOTOSANI	19684	1,2	8986	10264	122	21	172	119	32
BRASOV	49605	3,1	10215	38975	114	44	87	170	6
BRAILA	22073	1,4	5523	16217	96	28	43	166	28
BUZAU	29364	1,8	8554	20469	142	26	42	131	21
CARAS-SEVERIN	19735	1,2	6811	12585	102	35	65	137	31
CALARASI	16100	1,0	4733	11091	86	18	77	95	38
CLUJ	73098	4,6	18365	54229	150	52	40	262	2
CONSTANTA	66869	4,2	12764	53261	203	51	49	541	3
COVASNA	13623	0,9	4601	8789	68	24	32	109	41
DAMBOVITA	29869	1,9	13634	15844	134	29	75	153	20
DOLJ	42319	2,7	8521	33336	162	40	57	203	9
GALATI	37819	2,4	7466	29994	135	30	51	143	16
GIURGIU	12919	0,8	3080	9518	80	22	109	110	42
GORJ	19125	1,2	4514	14194	184	50	83	100	34
HARGHITA	24214	1,5	9550	14283	86	23	43	229	26
HUNEDOARA	32911	2,1	8674	23744	81	38	92	282	18
IALOMITA	14974	0,9	5731	9017	74	15	46	91	40
IASI	49158	3,1	13427	35119	164	34	70	344	7
MARAMURES	41034	2,6	16600	24112	123	37	39	123	11
MEHEDINTI	18106	1,1	5752	12128	82	19	27	98	35
MURES	40195	2,5	14801	25007	156	30	34	167	13
NEAMT	35294	2,2	13007	21902	161	29	30	165	17
OLT	22693	1,4	8958	13361	161	26	64	123	27
PRAHOVA	52561	3,3	16081	35913	177	50	69	271	5
SALAJ	15370	1,0	5960	9193	107	19	28	63	39
SATU MARE	26872	1,7	8758	17831	88	19	42	134	22
SIBIU	30796	1,9	7448	22931	119	32	108	158	19
SUCEAVA	40715	2,6	19443	20756	202	30	64	220	12
TELEORMAN	18076	1,1	6244	11433	152	21	44	182	36
TIMIS	55610	3,5	8832	46184	140	38	68	348	4
TULCEA	16518	1,0	5678	10502	66	18	42	212	37
VASLUI	20498	1,3	9921	10276	109	16	41	135	29
VALCEA	26476	1,7	10434	15684	168	40	37	113	23
VRANCEA	19801	1,2	6023	13517	104	16	27	114	30
MUN. BUCURESTI	302746	19,0	18757	282520	138	115	103	1113	1
ILFOV	25349	1,6	3268	21792	92	20	13	164	24

*) numărul total al comercianților (col 1)

*** Sub 0,01%

**Numărul de înmatriculări la Registrul Comerțului,
pe județe și categorii de comercianți,
în perioada Decembrie 1990 - Martie 2007**

Județul	Total		din care:						
			PF+AF	societăți comerciale: 1179133				RA	OC
	SNC	SCS		SRL	SA				
	Nr.	%	Nr.	Nr.	Nr.	Nr.	Nr.	Nr.	
0	1	2	3	4	5	6	7	8	9
Total ROMÂNIA	1594943	100,0	409075	32652	1564	1112968	31943	1339	5396
ALBA	24898	1,6	8583	890	11	14686	549	38	141
ARAD	39238	2,5	14940	53	11	23379	671	26	157
ARGES	41119	2,6	13274	107	14	26715	812	29	168
BACAU	40163	2,5	13331	1299	4	24613	722	35	158
BIHOR	47920	3,0	10921	126	47	35757	886	37	146
BISTRITA-NASAUD	19435	1,2	6912	146	21	11828	411	19	98
BOTOSANI	19684	1,2	8986	468	1	9637	449	21	122
BRASOV	49605	3,1	10215	239	20	38134	839	44	114
BRAILA	22073	1,4	5523	376	12	15522	516	28	96
BUZAU	29364	1,8	8554	3747	46	16286	563	26	142
CARAS-SEVERIN	19735	1,2	6811	117	8	12200	462	35	102
CALARASI	16100	1,0	4733	609	3	10303	348	18	86
CLUJ	73098	4,6	18365	2112	18	51157	1244	52	150
CONSTANTA	66869	4,2	12764	311	23	52057	1460	51	203
COVASNA	13623	0,9	4601	148	4	8482	296	24	68
DAMBOVITA	29869	1,9	13634	60	8	15518	486	29	134
DOLJ	42319	2,7	8521	1560	8	31165	863	40	162
GALATI	37819	2,4	7466	1574	6	27777	831	30	135
GIURGIU	12919	0,8	3080	35	8	9373	321	22	80
GORJ	19125	1,2	4514	29	1	13863	484	50	184
HARGHITA	24214	1,5	9550	62	6	14004	483	23	86
HUNEDOARA	32911	2,1	8674	1166	98	22190	664	38	81
IALOMITA	14974	0,9	5731	266	11	8534	343	15	74
IASI	49158	3,1	13427	506	111	33922	992	34	164
MARAMURES	41034	2,6	16600	1927	23	21740	583	37	123
MEHEDINTI	18106	1,1	5752	427	3	11498	325	19	82
MURES	40195	2,5	14801	37	34	24483	654	30	156
NEAMT	35294	2,2	13007	3293	30	18111	663	29	161
OLT	22693	1,4	8958	1611	1	11452	484	26	161
PRAHOVA	52561	3,3	16081	3122	14	32238	879	50	177
SALAJ	15370	1,0	5960	600	4	8392	288	19	107
SATU MARE	26872	1,7	8758	283	5	17253	466	19	88
SIBIU	30796	1,9	7448	776	48	21730	643	32	119
SUCEAVA	40715	2,6	19443	438	8	20015	579	30	202
TELEORMAN	18076	1,1	6244	272	399	10579	409	21	152
TIMIS	55610	3,5	8832	607	27	44734	1232	38	140
TULCEA	16518	1,0	5678	1363	114	8807	472	18	66
VASLUI	20498	1,3	9921	90	12	9949	401	16	109
VALCEA	26476	1,7	10434	364	6	14982	482	40	168
VRANCEA	19801	1,2	6023	356	10	12850	442	16	104
MUN. BUCURESTI	302747	19,0	18757	1031	296	275746	6663	115	138
ILFOV	25349	1,6	3268	49	30	21307	583	20	92

**Numărul de înmatriculări la Registrul Comerțului,
pe domenii de activitate* și categorii de comercianți,
în perioada Decembrie 1990 - Martie 2007**

Diviziune CAEN	Domeniul de activitate	Total		din care:						
				PF+AF	societăți comerciale: 1179133				RA	OC
					SNC	SCS	SRL	SA		
0	1	Număr	%	Număr	Număr	Număr	Număr	Număr	Număr	Număr
	Total ROMÂNIA	1594943	100,0	409075	32652	1564	1112968	31943	1339	5396
1	Agricultura și servicii auxiliare	64272	4,0	16128	2024	44	42121	3785	53	117
2	Silvicultură, exploatare forestieră și economia vînatului	8505	0,5	1111	152	3	6919	222	90	8
5	Pescuitul și piscicultura	3148	0,2	1798	17	3	1276	54		
10	Extracția și prepararea cărbunelui	117	0,0	2			79	32	4	
11	Extracția petrolului și gazelor naturale (exclusiv prospecțiunile)	347	0,0	13	1		163	124	46	
12	Extracția și prepararea minereurilor radioactive	133	0,0	32			95	6		
13	Extracția și prepararea minereurilor metalifere	534	0,0	163			308	55	8	
14	Alte activități extractive	1657	0,1	109	9	1	1366	169	2	1
15	Industria alimentară și a băuturilor	73711	4,6	14604	3260	149	53587	1858	5	248
16	Industria tutunului	291	0,0	47			212	31	1	
17	Industria textilă și a produselor textile	11805	0,7	2402	556	16	8280	406		145
18	Industria confecțiilor de îmbrăcăminte	21085	1,3	4808	875	38	14700	358	1	305
19	Industria pielăriei și încălțămintei	5341	0,3	916	112	6	4132	123	1	51
20	Industria de prelucrare a lemnului (exclusiv producția de mobilă)	25321	1,6	9003	575	29	15165	498	9	42
21	Industria celulozei, hîrtiei și cartonului	1817	0,1	124	21	1	1560	98		13
22	Edituri, poligrafie și reproducerea înregistrărilor pe suport	11985	0,8	966	317	21	10252	405	14	10
23	Industria de prelucrare a țîțeiului, cocsificarea cărbunelui și tratarea combustibililor nucleari	261	0,0	24			201	34	2	
24	Industria chimică și a fibrelor sintetice și artificiale	3733	0,2	120	89	1	3134	377	6	6
25	Industria de prelucrare a cauciucului și a maselor plastice	6321	0,4	576	314	7	5140	259		24
26	Industria altor produse din minerale nemetalice	9332	0,6	2850	212	6	5860	385	5	14
27	Industria metalurgică	2448	0,2	171	39	3	2018	207	3	7
28	Industria construcțiilor metalice și a produselor din metal (exclusiv mașini, utilaje și instalații)	17458	1,1	4292	361	23	11986	723	11	62
29	Industria de mașini și echipamente	3845	0,2	108	44	7	3241	421	19	5
30	Industria de mijloace ale tehnicii de calcul și de birou	1780	0,1	16	25	4	1655	80		
31	Industria de mașini și aparate electrice	1963	0,1	112	44	6	1651	144		6
32	Industria de echipamente, aparate de radio, televiziune și comunicații	874	0,1	60	14	4	722	73		1
33	Industria de aparatură și instrumente medicale, de precizie, optice și ceasornicărie	2661	0,2	639	17	2	1895	104		4
34	Industria mijloacelor de transport rutier	923	0,1	31	31	3	730	126		2
35	Industria altor mijloace de transport	1937	0,1	285	86	7	1360	124	73	2
36	Producția de mobilier și alte activități industriale n.c.a.	15806	1,0	4494	284	16	10513	336	5	158
37	Recuperarea deșeurilor și resturilor de materiale reciclabile	4977	0,3	434	51	5	4313	173		1
40	Producția, transportul și distribuția de energie electrică și termică, gaze și apă caldă	2989	0,2	837	3	1	1531	529	88	
41	Gospodărirea resurselor de apă, captarea, tratarea și distribuția apei	3561	0,2	1627	2		1654	205	73	
45	Construcții	99236	6,2	25843	611	43	70163	2446	53	77

Numărul de înmatriculări la Registrul Comerțului,
pe domenii de activitate* și categorii de comercianți,
în perioada Decembrie 1990 - Martie 2007

Diviziune CAEN	Domeniul de activitate	Total		din care:						
				PF+AF	societăți comerciale: 1179133				RA	OC
		Număr	%		Număr	SNC	SCS	SRL		
				Număr		Număr	Număr	Număr	Număr	Număr
0	1	2	3	4	5	6	7	8	9	10
	Total ROMÂNIA	1594943	100,0	409075	32652	1564	1112968	31943	1339	5396
50	Vânzarea, întreținerea și repararea autovehiculelor și a motocicletelor; comerț cu amănuntul al carburanților pentru autovehicole	55153	3,46	8753	1244	34	44049	1025	6	42
51	Comerț cu ridicata (cu excepția autovehiculelor și motocicletelor)	205844	12,91	18412	4524	150	179143	3298	35	282
52	Comerț cu amănuntul (cu excepția autovehiculelor și motocicletelor); repararea bunurilor personale și gospodărești	505589	31,70	179366	11915	557	308867	2493	6	2384
55	Hoteluri și restaurante	61420	3,85	14538	1635	126	44165	788	73	95
60	Transporturi terestre; transporturi prin conducte	83160	5,21	36287	845	37	44891	1057	33	10
61	Transporturi pe apă	868	0,05	163	82	8	480	64	70	1
62	Transporturi aeriene	301	0,02	18			225	48	10	
63	Activități anexe și auxiliare de transport, activități ale agenților de turism	10622	0,67	712	220	14	9129	440	96	11
64	Poșta și telecomunicații	7488	0,47	723	11	1	6435	304	11	3
65	Activități ale instituțiilor financiare și bancare (cu excepția activităților de asigurări și ale caselor de pensii)	6522	0,41	147	15		2959	2366	2	1033
66	Activități de asigurări și ale caselor de pensii (cu excepția celor din sistemul public de asigurări sociale)	2054	0,13	613	1		515	924		1
67	Activități auxiliare ale instituțiilor financiare și de asigurări	7031	0,44	1272	7	2	5455	287		8
70	Tranzacții imobiliare	24510	1,54	757	28	9	23046	646	17	7
71	Închirierea mașinilor și echipamentelor fără operator și a bunurilor personale și gospodărești	3578	0,22	682	116	8	2606	95	70	1
72	Informatică și activități conexe	24360	1,53	5027	120	13	18812	383	2	3
73	Cercetare - dezvoltare	1750	0,11	248	11	2	1272	172	43	2
74	Alte activități de servicii prestate în principal întreprinderilor	114162	7,16	23568	792	74	87887	1674	106	60
75	Administrație publică	362	0,02	90	5		219	26	21	1
80	Învățământ	6949	0,44	3425	62	6	3391	65		
85	Sănătate și asistență socială	16534	1,04	2141	233	15	14058	83	3	1
90	Asanarea și îndepărtarea gunoaielor; salubritate și activități similare	968	0,06	102	13	2	722	109	18	
91	Activități asociative diverse	214	0,01	94	1		101	15		3
92	Activități recreative, culturale și sportive	17186	1,08	4667	202	14	11921	301	69	12
93	Alte activități de servicii	27144	1,70	11871	418	42	14305	305	76	126
95	Activități ale personalului angajat în gospodăria personală	919	0,06	596	6	1	312	3		1
96	Activități desfășurate în gospodăria privată, de producere a bunurilor destinate consumului propriu	11	0,00	11						
97	Activități ale gospodăriilor private, de servicii pentru scopuri proprii	17	0,00	17						
99	Activități ale organizațiilor și organismelor extrateritoriale	53	0,00	30			21	2		

**Operațiuni efectuate în Registrele Comerțului,
pe județe și categorii,
în luna Martie 2007**

Județul	Total operațiuni efectuate		din care:							
			Înmatriculări		Mențiuni		din care: de lichidare, dizolvare		Radieri	
	Nr.	%	Nr.	%	Nr.	%	Nr.	%	Nr.	%
0	1	2	3	4	5	6	7	8	9	10
Total ROMÂNIA	111133	100,0	14721	13,25	91677	82,49	4404	4,0	4735	4,26
ALBA	1167	100,0	241	20,7	844	72,3	4	0,3	82	7,0
ARAD	2871	100,0	429	14,9	2274	79,2	10	0,3	168	5,9
ARGES	3821	100,0	378	9,9	3350	87,7	106	2,8	93	2,4
BACAU	1679	100,0	274	16,3	1353	80,6	224	13,3	52	3,1
BIHOR	2457	100,0	602	24,5	1749	71,2	36	1,5	106	4,3
BISTRITA-NASAUD	1563	100,0	170	10,9	1333	85,3	101	6,5	60	3,8
BOTOSANI	1110	100,0	171	15,4	857	77,2	1	0,1	82	7,4
BRASOV	4843	100,0	459	9,5	4326	89,3	33	0,7	58	1,2
BRAILA	987	100,0	143	14,5	785	79,5	14	1,4	59	6,0
BUZAU	1396	100,0	235	16,8	1077	77,1	491	35,2	84	6,0
CARAS-SEVERIN	1606	100,0	155	9,7	1432	89,2	17	1,1	19	1,2
CALARASI	536	100,0	138	25,7	386	72,0	7	1,3	12	2,2
CLUJ	7202	100,0	862	12,0	6196	86,0	57	0,8	144	2,0
CONSTANTA	3976	100,0	474	11,9	3405	85,6	13	0,3	97	2,4
COVASNA	541	100,0	131	24,2	389	71,9	2	0,4	21	3,9
DAMBOVITA	1560	100,0	246	15,8	1262	80,9	292	18,7	52	3,3
DOLJ	2307	100,0	409	17,7	1814	78,6	17	0,7	84	3,6
GALATI	3299	100,0	321	9,7	2899	87,9	184	5,6	79	2,4
GIURGIU	530	100,0	154	29,1	351	66,2	8	1,5	25	4,7
GORJ	1167	100,0	168	14,4	843	72,2	11	0,9	156	13,4
HARGHITA	2426	100,0	271	11,2	2111	87,0	102	4,2	44	1,8
HUNEDOARA	2163	100,0	268	12,4	1598	73,9	4	0,2	297	13,7
IALOMITA	983	100,0	116	11,8	806	82,0			61	6,2
IASI	5000	100,0	602	12,0	4323	86,5	54	1,1	75	1,5
MARAMURES	3435	100,0	292	8,5	2995	87,2	146	4,3	148	4,3
MEHEDINTI	660	100,0	113	17,1	524	79,4	4	0,6	23	3,5
MURES	4357	100,0	369	8,5	3466	79,6	571	13,1	522	12,0
NEAMT	2466	100,0	268	10,9	2109	85,5	105	4,3	89	3,6
OLT	643	100,0	142	22,1	468	72,8	28	4,4	33	5,1
PRAHOVA	2430	100,0	485	20,0	1806	74,3	629	25,9	139	5,7
SALAJ	1533	100,0	165	10,8	1315	85,8	45	2,9	53	3,5
SATU MARE	1336	100,0	304	22,8	999	74,8	183	13,7	33	2,5
SIBIU	2433	100,0	292	12,0	2090	85,9	18	0,7	51	2,1
SUCEAVA	1360	100,0	356	26,2	903	66,4	271	19,9	101	7,4
TELEORMAN	549	100,0	150	27,3	357	65,0	88	16,0	42	7,7
TIMIS	5950	100,0	613	10,3	4362	73,3	12	0,2	975	16,4
TULCEA	439	100,0	113	25,7	304	69,2	184	41,9	22	5,0
VASLUI	1183	100,0	159	13,4	975	82,4	1	0,1	49	4,1
VALCEA	945	100,0	200	21,2	701	74,2	6	0,6	44	4,7
VRANCEA	1943	100,0	160	8,2	1718	88,4	7	0,4	65	3,3
MUN. BUCURESTI	22492	100,0	2728	12,1	19461	86,5	315	1,4	303	1,3
ILFOV	1789	100,0	395	22,1	1361	76,1	3	0,2	33	1,8

*) ca urmare a efectului Legii nr. 314/2001, art.1 și art. 6

*** Sub 0,01%

Tabel nr. 8

**Numărul de înmatriculări la Registrul Comerțului,
pe județe și surse de proveniență a capitalului,
în luna Martie 2007**

Județul	Total		din care:					Ierarhia în funcție de: *	
			Capital privat			Capital majoritar de stat			Capital mixt (stat+privat)
			din care:			din care:			Societăți comerciale
			PF+AF	Societăți comerciale	OC	RA	Societăți comerciale		Societăți comerciale
Nr.	%	Nr.	Nr.	Nr.	Nr.	Nr.	Nr.		
0	1	2	3	4	5	6	7	8	9
Total ROMÂNIA	14721	100,0	4097	10613	2	1		8	X
ALBA	241	1,6	90	151					24
ARAD	429	2,9	157	271				1	9
ARGES	378	2,6	138	240					12
BACAU	274	1,9	70	204					19
BIHOR	602	4,1	247	355					4
BISTRITA-NASAUD	170	1,2	46	124					28
BOTOSANI	171	1,2	91	80					27
BRASOV	459	3,1	121	338					8
BRAILA	143	1,0	37	105				1	36
BUZAU	235	1,6	71	164					25
CARAS-SEVERIN	155	1,1	42	112		1			33
CALARASI	138	0,9	46	92					38
CLUJ	862	5,9	277	585					2
CONSTANTA	474	3,2	83	391					7
COVASNA	131	0,9	54	76	1				39
DAMBOVITA	246	1,7	77	169					23
DOLJ	409	2,8	135	273				1	10
GALATI	321	2,2	85	236					15
GIURGIU	154	1,0	44	110					34
GORJ	168	1,1	60	108					29
HARGHITA	271	1,8	134	137					20
HUNEDOARA	268	1,8	86	182					21
IALOMITA	116	0,8	36	80					40
IASI	602	4,1	170	432					5
MARAMURES	292	2,0	100	191	1				17
MEHEDINTI	113	0,8	38	75					41
MURES	369	2,5	105	264					13
NEAMT	268	1,8	97	171					22
OLT	142	1,0	37	105					37
PRAHOVA	485	3,3	166	319					6
SALAJ	165	1,1	64	101					30
SATU MARE	304	2,1	129	175					16
SIBIU	292	2,0	77	215					18
SUCEAVA	356	2,4	155	201					14
TELEORMAN	150	1,0	73	77					35
TIMIS	613	4,2	142	471					3
TULCEA	113	0,8	48	65					42
VASLUI	159	1,1	61	98					32
VALCEA	200	1,4	90	110					26
VRANCEA	160	1,1	46	114					31
MUN. BUCURESTI	2728	18,5	230	2495				3	1
ILFOV	395	2,7	42	351				2	11

Tabel nr.9

**Numărul de înmatriculări la Registrul Comerțului,
pe județe și categorii de comercianți,
în luna Martie 2007**

Județul	Total		din care:						
			PF+AF	societăți comerciale: 10621				RA	OC
	SNC	SCS		SRL	SA	Nr.	Nr.		
	Nr.	%	Nr.	Nr.	Nr.			Nr.	Nr.
0	1	2	3	4	5	6	7	8	9
Total ROMÂNIA	14721	100,0	4097	2		10548	71	1	2
ALBA	241	1,6	90			150	1		
ARAD	429	2,9	157			269	3		
ARGES	378	2,6	138			238	2		
BACAU	274	1,9	70			203	1		
BIHOR	602	4,1	247	1		353	1		
BISTRITA-NASAUD	170	1,2	46			124			
BOTOSANI	171	1,2	91			80			
BRASOV	459	3,1	121			335	3		
BRAILA	143	1,0	37			105	1		
BUZAU	235	1,6	71			163	1		
CARAS-SEVERIN	155	1,1	42			112		1	
CALARASI	138	0,9	46			91	1		
CLUJ	862	5,9	277	1		580	4		
CONSTANTA	474	3,2	83			390	1		
COVASNA	131	0,9	54			76			1
DAMBOVITA	246	1,7	77			168	1		
DOLJ	409	2,8	135			271	3		
GALATI	321	2,2	85			235	1		
GIURGIU	154	1,0	44			109	1		
GORJ	168	1,1	60			108			
HARGHITA	271	1,8	134			137			
HUNEDOARA	268	1,8	86			180	2		
IALOMITA	116	0,8	36			80			
IASI	602	4,1	170			427	5		
MARAMURES	292	2,0	100			189	2		1
MEHEDINTI	113	0,8	38			75			
MURES	369	2,5	105			263	1		
NEAMT	268	1,8	97			170	1		
OLT	142	1,0	37			104	1		
PRAHOVA	485	3,3	166			318	1		
SALAJ	165	1,1	64			100	1		
SATU MARE	304	2,1	129			175			
SIBIU	292	2,0	77			215			
SUCEAVA	356	2,4	155			201			
TELEORMAN	150	1,0	73			76	1		
TIMIS	613	4,2	142			469	2		
TULCEA	113	0,8	48			65			
VASLUI	159	1,1	61			98			
VALCEA	200	1,4	90			109	1		
VRANCEA	160	1,1	46			114			
MUN. BUCURESTI	2728	18,5	230			2475	23		
ILFOV	395	2,7	42			348	5		

**Numărul de înmatriculări la Registrul Comerțului,
pe domenii de activitate* și categorii de comercianți,
în luna Martie 2007**

Diviziune CAEN	Domeniul de activitate	Total		din care:						
				PF+AF	societăți comerciale: 10621				RA	OC
		SNC	SCS		SRL	SA				
							Număr	Număr		
0	1	2	3	4	5	6	7	8	9	10
	Total ROMANIA	14721	100,0	4097	2		10548	71	1	2
1	Agricultura, vanatoare si servicii anexe	541	3,7	282			256	3		
2	Silvicultura, exploatare forestiera si servicii anexe	88	0,6	22			65		1	
5	Pescuitul, piscicultura si serviciile anexe	47	0,3	21			25	1		
10	Extractia si prepararea carbunelui									
11	Extractia hidrocarburilor si servicii anexe	2	0,0	1			1			
12	Extractia si prepararea minereurilor radioactive									
13	Extractia si prepararea minereurilor metalifere									
14	Alte activitati extractive	20	0,1				20			
15	Industria alimentara si a bauturilor	149	1,0	74			75			
16	Fabricarea produselor din tutun	3	0,0				3			
17	Fabricarea produselor textile	34	0,2	13			21			
18	Fabricarea articolelor de imbracaminte; aranjarea si vopsirea blanurilor	62	0,4	15			46	1		
19	Tabacirea si finisarea pieilor; fabricarea articolelor de voiaj si marochinarie, a harnasamentelor si incaltamintei	25	0,2	4			21			
20	Fabricarea lemnului si a produselor din lemn si pluta, cu exceptia mobilei; fabricarea articolelor din impletitura de pai si alte materiale vegetale	150	1,0	75			75			
21	Fabricarea celulozei, hartiei si a produselor din hartie	15	0,1				15			
22	Edituri, poligrafie si reproducerea pe suporti a inregistrarilor	90	0,6	6			83	1		
23	Industria de prelucrare a titeiului, cocsificarea carbunelui si tratarea combustibililor nucleari	2	0,0				2			
24	Fabricarea substantelor si a produselor chimice	7	0,0				7			
25	Fabricarea produselor din cauciuc si mase plastice	67	0,5	2	1		64			
26	Fabricarea altor produse din minerale nemetalice	91	0,6	28			63			
27	Industria metalurgica	7	0,0	1			6			
28	Industria constructiilor metalice si a produselor din metal (exclusiv masini, utilaje si instalatii)	189	1,3	77			111	1		
29	Industria de masini si echipamente	15	0,1	1			14			
30	Industria de mijloace ale tehnicii de calcul si de birou	1	0,0				1			
31	Industria de masini si aparate electrice	12	0,1				12			
32	Industria de echipamente pentru radio, televiziune si comunicatii	4	0,0				4			
33	Industria de aparatura si instrumente medicale, de precizie, optice si fotografice, ceasornicarie	25	0,2	7			17	1		
34	Industria mijloacelor de transport rutier	4	0,0				3	1		
35	Industria altor mijloace de transport n.c.a.	7	0,0	1			4	2		
36	Productia de mobilier si alte activitati industriale n.c.a.	136	0,9	47			89			
37	Recuperarea deseurilor si resturilor de materiale reciclabile	49	0,3	5			44			
40	Productia si furnizarea de energie electrica si termica, gaze si apa	27	0,2				21	6		
41	Captarea, tratarea si distributia apei	3	0,0	1			1	1		
45	Constructii	2542	17,3	576			1958	8		

**Numărul societăților comerciale înmatriculate
și valoarea capitalului social subscris, pe județe,
în luna Martie 2007**

Județul	Total societăți comerciale înmatriculate		Valoarea capitalului social subscris		Valoarea medie a capitalului social subscris pe societate
	Nr.	%	mii Roni	%	mii Roni
0	1	2	3	4	5
Total ROMÂNIA	10621	100,0	367265,9	100,0	34,7
ALBA	151	1,4	150,2	0,0	1,0
ARAD	272	2,6	7443,5	2,0	27,6
ARGES	240	2,3	790,2	0,2	3,3
BACAU	204	1,9	362,8	0,1	1,8
BIHOR	355	3,3	761,8	0,2	2,1
BISTRITA-NASAUD	124	1,2	48,6	0,0	0,4
BOTOSANI	80	0,8	36,7	***	0,5
BRASOV	338	3,2	3350,5	0,9	10,0
BRAILA	106	1,0	8372,1	2,3	79,0
BUZAU	164	1,5	594,7	0,2	3,6
CARAS-SEVERIN	112	1,1	196,1	0,1	1,8
CALARASI	92	0,9	115,9	0,0	1,3
CLUJ	585	5,5	7902,7	2,2	13,6
CONSTANTA	391	3,7	1016,2	0,3	2,6
COVASNA	76	0,7	80,4	0,0	1,1
DAMBOVITA	169	1,6	1196,4	0,3	7,1
DOLJ	274	2,6	40282,4	11,0	147,6
GALATI	236	2,2	193,5	0,1	0,8
GIURGIU	110	1,0	81,5	0,0	0,7
GORJ	108	1,0	64,6	0,0	0,6
HARGHITA	137	1,3	272,8	0,1	2,0
HUNEDOARA	182	1,7	521,3	0,1	2,9
IALOMITA	80	0,8	109,6	0,0	1,4
IASI	432	4,1	797,4	0,2	1,9
MARAMURES	191	1,8	223,5	0,1	1,2
MEHEDINTI	75	0,7	35,8	***	0,5
MURES	264	2,5	499,5	0,1	1,9
NEAMT	171	1,6	273,4	0,1	1,6
OLT	105	1,0	195,9	0,1	1,9
PRAHOVA	319	3,0	4921,9	1,3	15,5
SALAJ	101	1,0	39,6	0,0	0,4
SATU MARE	175	1,6	79,5	0,0	0,5
SIBIU	215	2,0	662,5	0,2	3,1
SUCEAVA	201	1,9	233,3	0,1	1,2
TELEORMAN	77	0,7	295,8	0,1	3,8
TIMIS	471	4,4	1327,6	0,4	2,8
TULCEA	65	0,6	63,7	0,0	1,0
VASLUI	98	0,9	42,7	0,0	0,4
VALCEA	110	1,0	4299,6	1,2	39,1
VRANCEA	114	1,1	97,5	0,0	0,9
MUN. BUCURESTI	2498	23,5	170781,3	46,5	68,7
ILFOV	353	3,3	108451,2	29,5	307,2

Notă: La calculul mediei au fost excluse sucursalele datorită faptului că acestea, conform Legii nr. 31/1990, nu au personalitate juridică

*** Sub 0,01%

**Numărul societăților comerciale înmatriculate
și valoarea capitalului social subscris, pe forme juridice,
în luna Martie 2007**

Forma juridică	Total societăți comerciale înmatriculate		Valoarea capitalului social subscris		Valoarea medie a capitalului social subscris pe societate
	Nr.	%	mii. Roni	%	mii Roni
0	1	2	3	4	5
Total ROMÂNIA	10621	100,0	367265,9	100,0	34,7
SNC	2	0,0	0,40	***	0,2
SCS					
SA	71	0,7	200990,57	54,7	4568,0
SRL	10548	99,3	166274,90	45,3	15,8
SCA					

Notă: La calculul mediei au fost excluse sucursalele datorită faptului că acestea, conform Legii nr. 31/1990, nu au personalitate juridică

*** Sub 0,01%

**Grafic
nr. 5**

