



MINISTERUL JUSTIȚIEI

OFICIUL NAȚIONAL AL REGISTRULUI COMERȚULUI

București, Bd. Unirii nr. 74, Bl. J3b, tronson II+III, sector 3; Telefon: +40 21 316.08.04, 316.08.10; Fax: +40 21 316.08.03 Cod poștal: 030837
Website: www.onrc.ro; E-mail: onrc@onrc.ro; Cod de Identificare Fiscală: 14942091

Operațiuni în Registrul Central al Comerțului

SINTEZA STATISTICĂ

A DATELOR DIN REGISTRUL CENTRAL AL COMERȚULUI
- la 28 Februarie 2007 - date provizorii -

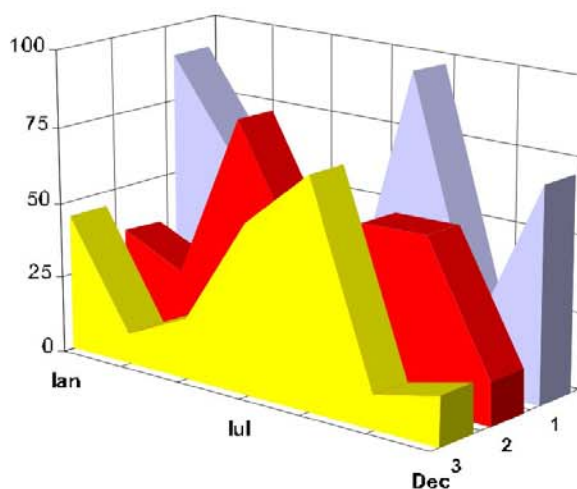

- Numărul 183 -

MINISTERUL JUSTIȚIEI
OFICIUL NAȚIONAL AL REGISTRULUI COMERȚULUI

- Operațiunile de înmatriculare a comercianților, de mențiuni și radieri se efectuează în temeiul Legii nr.26/1990, republicată, Legii nr 31/1990, republicată, OUG nr.76/2001 republicată și a Normelor metodologice nr.P/608/1998.

- Prezenta lucrare reflectă evoluția operațiunilor la Oficiul Registrului Comerțului de pe lângă Tribunalul București și la Oficiile Registrului Comerțului de pe lângă tribunalele județene.

- Informațiile din Registrul Central al Comerțului se referă la operațiunile pentru care legea prevede obligația de a fi înregistrate în registrele comerțului ținute de cele 42 de oficii ale registrului comerțului de pe lângă tribunale.

• **Reproducerea** conținutului acestei publicații, integrală sau parțială, în forma originală sau modificată, precum și stocarea într-un sistem de regăsire sau transmiterea sub orice formă și prin orice mijloace sunt interzise fără autorizarea scrisă a Ministerului Justiției – Oficiul Național al Registrului Comerțului.
• **Utilizarea** conținutului acestei publicații, cu titlu explicativ sau justificativ, în articole, studii, cărți este autorizată nuDecembrie cu indicarea clară și precisă a sursei.

Precizări

Oficiul Registrului Comerțului este constituit în temeiul Legii nr.26/1990, republicată și modificată prin OUG nr. 129/2002, funcționează ca instituție din decembrie 1990 și este structurat pe două niveluri:

- nivel național reprezentat de Oficiul Național al Registrului Comerțului organizat în subordinea Ministerului Justiției.
- nivel local reprezentat de cele 42 de oficii ale registrului comerțului de pe lângă tribunale, organizate în subordinea Oficiului Național al Registrului Comerțului.

Categoriile de comercianți care au obligația înscrierii în Registrul Comerțului sunt reprezentate de:

- persoanele fizice și asociațiile familiale care exercită în mod obișnuit acte de comerț, societățile comerciale, societățile și companiile naționale, regiile autonome și organizațiile cooperatiste.
- filialele care se înscriu ca societăți comerciale cu personalitate juridică având regimul juridic de înființare, funcționare și înmatriculare al formei juridice de societate comercială în care s-au constituit.

• Termeni utilizați în grafice și tabele

- Număr societăți comerciale: funcție de tabel, reprezintă: numărul de societăți comerciale constituite în perioada de referință, numărul de societăți comerciale radiate din registrul comerțului.
- Valoarea capitalului social subscris:
 - total, exprimat în moneda națională: valoarea capitalului social obținută prin însumarea valorilor subscrise (în numerar și în natură) în moneda națională (lei);
- Regiuni de dezvoltare economică:

Nord-Est: Suceava, Botoșani, Neamț, Iași, Bacău, Vaslui.

Sud-Est: Vrancea, Galați, Buzău, Brăila, Tulcea, Constanța.

Sud-Muntenia: Argeș, Dâmbovița, Prahova, Teleorman, Giurgiu, Călărași, Ialomița.

Sud-Vest Oltenia: Gorj, Vâlcea, Dolj, Mehedinți, Olt.

Vest: Arad, Caraș-Severin, Hunedoara, Timiș.

Nord-Vest: Bihor, Bistrița, Cluj, Satu Mare, Sălaj, Maramureș.

Centru: Alba, Brașov, Covasna, Harghita, Mureș, Sibiu.

București-Ilfov: București, Ilfov.

• **Cod CAEN** – Clasificarea Activităților din Economia Națională a fost aprobată prin HG nr 656/1997, modificată prin Ordinul nr. 601 al Președintelui Institutului Național de Statistică și este compatibilă cu clasificarea folosită pe plan internațional în raportările statistice și documentele oficiale. Activitățile sunt clasificate după principiul omogenității, pe secțiuni, diviziuni, grupe și clase.

Abrevieri utilizate

- PF – Persoană fizică autorizată
- AF – Asociație familială
- SNC – Societate în nume colectiv
- SCS – Societate în comandită simplă
- SA – Societate pe acțiuni
- SRL – Societate cu răspundere limitată
- RA – Regie autonomă
- OC – Organizație cooperatistă

Surse de informații

Sistemul informatic unitar al registrului comerțului este proiectat de Oficiul Național al Registrului Comerțului în conformitate cu prevederile actelor normative în vigoare, cu incidență în domeniu. Sursa de informații o constituie registrele comerțului, în sistem computerizat, ținute de oficiile registrului comerțului de pe lângă tribunale.

Tabel nr. 1

**Operațiuni efectuate pe categorii, în Registrul Comerțului,
în perioada Decembrie 1990 - Februarie 2007, pe total țară și județe,
- ponderi ale județelor în totalul pe țară -**

Județul	Total operațiuni efectuate		din care:							
			Înmatriculări		Mențiuni		din care: de lichidare, dizolvare		Radieri	
			Nr.	%	Nr.	%	Nr.	%	Nr.	%
0	1	2	3	4	5	6	7	8	9	10
Total ROMÂNIA	7917449	100,0	1580222	100,0	5857230	100,0	9911	100,0	479997	100,0
ALBA	108537	1,4	24657	1,6	79464	1,4	371	3,7	4416	0,9
ARAD	175889	2,2	38809	2,5	127499	2,2	369	3,7	9581	2,0
ARGES	189291	2,4	40741	2,6	140026	2,4	197	2,0	8524	1,8
BACAU	184646	2,3	39889	2,5	133308	2,3	1003	10,1	11449	2,4
BIHOR	243573	3,1	47318	3,0	182467	3,1	303	3,1	13788	2,9
BISTRITA-NASAUD	96861	1,2	19265	1,2	71754	1,2	72	0,7	5842	1,2
BOTOSANI	73308	0,9	19513	1,2	49045	0,8	66	0,7	4750	1,0
BRASOV	261384	3,3	49146	3,1	201650	3,4	149	1,5	10588	2,2
BRAILA	100146	1,3	21930	1,4	74984	1,3	61	0,6	3232	0,7
BUZAU	147638	1,9	29129	1,8	108522	1,9	146	1,5	9987	2,1
CARAS-SEVERIN	100513	1,3	19580	1,2	72975	1,2	41	0,4	7958	1,7
CALARASI	69684	0,9	15962	1,0	48939	0,8	79	0,8	4783	1,0
CLUJ	351535	4,4	72236	4,6	267133	4,6	197	2,0	12166	2,5
CONSTANTA	342104	4,3	66395	4,2	251280	4,3	926	9,3	24429	5,1
COVASNA	71627	0,9	13492	0,9	53981	0,9	18	0,2	4154	0,9
DAMBOVITA	121018	1,5	29623	1,9	78580	1,3	98	1,0	12815	2,7
DOLJ	204711	2,6	41910	2,7	150781	2,6	215	2,2	12020	2,5
GALATI	219313	2,8	37498	2,4	168293	2,9	125	1,3	13522	2,8
GIURGIU	54821	0,7	12765	0,8	37195	0,6	47	0,5	4861	1,0
GORJ	106259	1,3	18957	1,2	81558	1,4	48	0,5	5744	1,2
HARGHITA	114126	1,4	23943	1,5	86198	1,5	51	0,5	3985	0,8
HUNEDOARA	157331	2,0	32643	2,1	111970	1,9	126	1,3	12718	2,6
IALOMITA	74935	0,9	14858	0,9	54894	0,9	78	0,8	5183	1,1
IASI	267353	3,4	48556	3,1	208073	3,6	597	6,0	10724	2,2
MARAMURES	163369	2,1	40742	2,6	112629	1,9	159	1,6	9998	2,1
MEHEDINTI	82721	1,0	17993	1,1	57007	1,0	55	0,6	7721	1,6
MURES	195458	2,5	39826	2,5	143710	2,5	83	0,8	11922	2,5
NEAMT	166319	2,1	35026	2,2	117890	2,0	304	3,1	13403	2,8
OLT	103108	1,3	22551	1,4	71875	1,2	21	0,2	8682	1,8
PRAHOVA	275244	3,5	52076	3,3	209085	3,6	274	2,8	14083	2,9
SALAJ	66292	0,8	15205	1,0	46681	0,8	29	0,3	4406	0,9
SATU MARE	127641	1,6	26568	1,7	91693	1,6	26	0,3	9380	2,0
SIBIU	171662	2,2	30504	1,9	134121	2,3	31	0,3	7037	1,5
SUCEAVA	190248	2,4	40359	2,6	134533	2,3	29	0,3	15356	3,2
TELEORMAN	87037	1,1	17926	1,1	65051	1,1	49	0,5	4060	0,8
TIMIS	298293	3,8	54997	3,5	228738	3,9	271	2,7	14558	3,0
TULCEA	80603	1,0	16405	1,0	59264	1,0	149	1,5	4934	1,0
VASLUI	91051	1,2	20339	1,3	62560	1,1	197	2,0	8152	1,7
VALCEA	125068	1,6	26276	1,7	90897	1,6	138	1,4	7895	1,6
VRANCEA	99499	1,3	19641	1,2	75958	1,3	51	0,5	3900	0,8
MUN. BUCURESTI	1653543	20,9	300019	19,0	1242321	21,2	2641	26,6	111203	23,2
ILFOV	103690	1,3	24954	1,6	72648	1,2	21	0,2	6088	1,3

*** Sub 0,01%

Tabel nr. 2

**Operațiuni efectuate pe categorii, în Registrul Comerțului,
în perioada Decembrie 1990 - Februarie 2007, pe total țară și județe,
- ponderi ale categoriilor de operațiuni în totalul fiecărui județ -**

Județul	Total operațiuni efectuate		din care:							
			Înmatriculări		Mențiuni		din care: de lichidare, dizolvare		Radieri	
	Nr.	%	Nr.	%	Nr.	%	Nr.	%	Nr.	%
0	1	2	3	4	5	6	7	8	9	10
Total ROMÂNIA	7917449	100,0	1580222	20,0	5857230	74,0	9911	0,1	479997	6,1
ALBA	108537	100,0	24657	22,7	79464	73,2	371	0,3	4416	4,1
ARAD	175889	100,0	38809	22,1	127499	72,5	369	0,2	9581	5,4
ARGES	189291	100,0	40741	21,5	140026	74,0	197	0,1	8524	4,5
BACAU	184646	100,0	39889	21,6	133308	72,2	1003	0,5	11449	6,2
BIHOR	243573	100,0	47318	19,4	182467	74,9	303	0,1	13788	5,7
BISTRITA-NASAUD	96861	100,0	19265	19,9	71754	74,1	72	0,1	5842	6,0
BOTOSANI	73308	100,0	19513	26,6	49045	66,9	66	0,1	4750	6,5
BRASOV	261384	100,0	49146	18,8	201650	77,1	149	0,1	10588	4,1
BRAILA	100146	100,0	21930	21,9	74984	74,9	61	0,1	3232	3,2
BUZAU	147638	100,0	29129	19,7	108522	73,5	146	0,1	9987	6,8
CARAS-SEVERIN	100513	100,0	19580	19,5	72975	72,6	41	0,0	7958	7,9
CALARASI	69684	100,0	15962	22,9	48939	70,2	79	0,1	4783	6,9
CLUJ	351535	100,0	72236	20,5	267133	76,0	197	0,1	12166	3,5
CONSTANTA	342104	100,0	66395	19,4	251280	73,5	926	0,3	24429	7,1
COVASNA	71627	100,0	13492	18,8	53981	75,4	18	0,0	4154	5,8
DAMBOVITA	121018	100,0	29623	24,5	78580	64,9	98	0,1	12815	10,6
DOLJ	204711	100,0	41910	20,5	150781	73,7	215	0,1	12020	5,9
GALATI	219313	100,0	37498	17,1	168293	76,7	125	0,1	13522	6,2
GIURGIU	54821	100,0	12765	23,3	37195	67,8	47	0,1	4861	8,9
GORJ	106259	100,0	18957	17,8	81558	76,8	48	0,0	5744	5,4
HARGHITA	114126	100,0	23943	21,0	86198	75,5	51	0,0	3985	3,5
HUNEDOARA	157331	100,0	32643	20,7	111970	71,2	126	0,1	12718	8,1
IALOMITA	74935	100,0	14858	19,8	54894	73,3	78	0,1	5183	6,9
IASI	267353	100,0	48556	18,2	208073	77,8	597	0,2	10724	4,0
MARAMURES	163369	100,0	40742	24,9	112629	68,9	159	0,1	9998	6,1
MEHEDINTI	82721	100,0	17993	21,8	57007	68,9	55	0,1	7721	9,3
MURES	195458	100,0	39826	20,4	143710	73,5	83	0,0	11922	6,1
NEAMT	166319	100,0	35026	21,1	117890	70,9	304	0,2	13403	8,1
OLT	103108	100,0	22551	21,9	71875	69,7	21	0,0	8682	8,4
PRAHOVA	275244	100,0	52076	18,9	209085	76,0	274	0,1	14083	5,1
SALAJ	66292	100,0	15205	22,9	46681	70,4	29	0,0	4406	6,6
SATU MARE	127641	100,0	26568	20,8	91693	71,8	26	0,0	9380	7,3
SIBIU	171662	100,0	30504	17,8	134121	78,1	31	0,0	7037	4,1
SUCEAVA	190248	100,0	40359	21,2	134533	70,7	29	0,0	15356	8,1
TELEORMAN	87037	100,0	17926	20,6	65051	74,7	49	0,1	4060	4,7
TIMIS	298293	100,0	54997	18,4	228738	76,7	271	0,1	14558	4,9
TULCEA	80603	100,0	16405	20,4	59264	73,5	149	0,2	4934	6,1
VASLUI	91051	100,0	20339	22,3	62560	68,7	197	0,2	8152	9,0
VALCEA	125068	100,0	26276	21,0	90897	72,7	138	0,1	7895	6,3
VRANCEA	99499	100,0	19641	19,7	75958	76,3	51	0,1	3900	3,9
MUN. BUCURESTI	1653543	100,0	300019	18,1	1242321	75,1	2641	0,2	111203	6,7
ILFOV	103690	100,0	24954	24,1	72648	70,1	21	0,0	6088	5,9

Tabel nr.3

**Numărul și structura pe ani a înmatriculărilor la Registrul Comerțului,
în perioada Decembrie 1990 - Februarie 2007**

Perioada (anul, luna)	Număr înmatriculări Nr.	Structura	
		%	
0	1	2	3
Total la =F21 Februarie 2007, din care:	1580222	100,00	
Anul 1990	81	0,01	
Anul 1991	95840	6,06	
Anul 1992	137456	8,70	
Anul 1993	117078	7,41	
Anul 1994	137445	8,70	
Anul 1995	65479	4,14	
Anul 1996	62089	3,93	
Anul 1997	55663	3,52	
Anul 1998	63878	4,04	
Anul 1999	57197	3,62	
Anul 2000	57291	3,63	
Anul 2001	61265	3,88	
Anul 2002	84780	5,37	
Anul 2003	123582	7,82	
Anul 2004	144284	9,13	
Anul 2005	157375	9,96	
Anul 2006	135211	8,56	
Anul 2007, din care:	24228	1,53	100,0
- ianuarie	10979		45,3
- februarie	13249		54,7

Notă: Coloana 2 reprezintă structura anuală a înmatriculărilor; coloana 3 reprezintă structura pe luni în anul curent.

*** Sub 0,01%

Grafic nr. 1

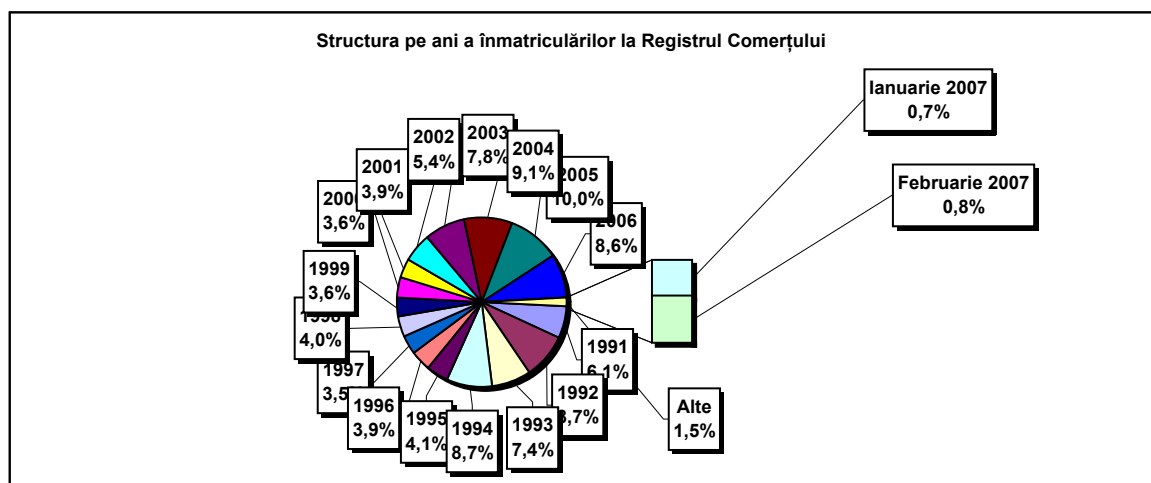

Tabel nr. 4

**Numărul înmatriculărilor la Registrul Comerțului, pe județe și
surse de proveniență a capitalului,
în perioada Decembrie 1990 - Februarie 2007**

Județul	Total		din care:					Ierarhia în funcție de: *	
			Capital privat			Capital majoritar de stat			Capital mixt (stat+privat)
			din care:			din care:			Societăți comerciale
			PF+AF	Societăți comerciale	OC	RA	Societăți comerciale		Societăți comerciale
Nr.	%	Nr.	Nr.	Nr.	Nr.	Nr.	Nr.		
0	1	2	3	4	5	6	7	8	9
Total ROMÂNIA	1580222	100,0	404978	1157574	5394	1338	2362	8576	X
ALBA	24657	1,6	8493	15768	141	38	47	170	25
ARAD	38810	2,5	14783	23471	157	26	40	333	15
ARGES	40741	2,6	13136	27227	168	29	29	152	11
BACAU	39889	2,5	13261	26170	158	35	42	223	13
BIHOR	47318	3,0	10674	36091	146	37	62	308	8
BISTRITA-NASAUD	19265	1,2	6866	12144	98	19	29	109	33
BOTOSANI	19513	1,2	8895	10184	122	21	172	119	32
BRASOV	49146	3,1	10094	38637	114	44	87	170	6
BRAILA	21930	1,4	5486	16112	96	28	43	165	28
BUZAU	29129	1,8	8483	20305	142	26	42	131	21
CARAS-SEVERIN	19580	1,2	6769	12473	102	34	65	137	31
CALARASI	15962	1,0	4687	10999	86	18	77	95	38
CLUJ	72236	4,6	18088	53644	150	52	40	262	2
CONSTANTA	66395	4,2	12681	52870	203	51	49	541	3
COVASNA	13492	0,9	4547	8713	67	24	32	109	41
DAMBOVITA	29623	1,9	13557	15675	134	29	75	153	20
DOLJ	41910	2,7	8386	33063	162	40	57	202	9
GALATI	37498	2,4	7381	29758	135	30	51	143	16
GIURGIU	12765	0,8	3036	9408	80	22	109	110	42
GORJ	18957	1,2	4454	14086	184	50	83	100	34
HARGHITA	23943	1,5	9416	14146	86	23	43	229	26
HUNEDOARA	32643	2,1	8588	23562	81	38	92	282	18
IALOMITA	14858	0,9	5695	8937	74	15	46	91	40
IASI	48556	3,1	13257	34687	164	34	70	344	7
MARAMURES	40742	2,6	16500	23921	122	37	39	123	10
MEHEDINTI	17993	1,1	5714	12053	82	19	27	98	35
MURES	39826	2,5	14696	24743	156	30	34	167	14
NEAMT	35026	2,2	12910	21731	161	29	30	165	17
OLT	22551	1,4	8921	13256	161	26	64	123	27
PRAHOVA	52076	3,3	15915	35594	177	50	69	271	5
SALAJ	15205	1,0	5896	9092	107	19	28	63	39
SATU MARE	26568	1,7	8629	17656	88	19	42	134	22
SIBIU	30504	1,9	7371	22716	119	32	108	158	19
SUCEAVA	40359	2,6	19288	20555	202	30	64	220	12
TELEORMAN	17926	1,1	6171	11356	152	21	44	182	36
TIMIS	54997	3,5	8690	45713	140	38	68	348	4
TULCEA	16405	1,0	5630	10437	66	18	42	212	37
VASLUI	20339	1,3	9860	10178	109	16	41	135	29
VALCEA	26276	1,7	10344	15574	168	40	37	113	23
VRANCEA	19641	1,2	5977	13403	104	16	27	114	30
MUN. BUCURESTI	300018	19,0	18527	280025	138	115	103	1110	1
ILFOV	24954	1,6	3226	21441	92	20	13	162	24

*) numărul total al comercianților (col 1)

*** Sub 0,01%

**Numărul de înmatriculări la Registrul Comerțului,
pe județe și categorii de comercianți,
în perioada Decembrie 1990 - Februarie 2007**

Județul	Total		din care:						
			PF+AF	societăți comerciale: 1168512				RA	OC
	Nr.	%		Nr.	SNC	SCS	SRL		
			Nr.		Nr.	Nr.	Nr.	Nr.	Nr.
0	1	2	3	4	5	6	7	8	9
Total ROMÂNIA	1580222	100,0	404978	32650	1564	1102420	31872	1338	5394
ALBA	24657	1,6	8493	890	11	14536	548	38	141
ARAD	38809	2,5	14783	53	11	23110	668	26	157
ARGES	40741	2,6	13136	107	14	26477	810	29	168
BACAU	39889	2,5	13261	1299	4	24410	721	35	158
BIHOR	47318	3,0	10674	125	47	35404	885	37	146
BISTRITA-NASAUD	19265	1,2	6866	146	21	11704	411	19	98
BOTOSANI	19513	1,2	8895	468	1	9557	449	21	122
BRASOV	49146	3,1	10094	239	20	37799	836	44	114
BRAILA	21930	1,4	5486	376	12	15417	515	28	96
BUZAU	29129	1,8	8483	3747	46	16123	562	26	142
CARAS-SEVERIN	19580	1,2	6769	117	8	12088	462	34	102
CALARASI	15962	1,0	4687	609	3	10212	347	18	86
CLUJ	72236	4,6	18088	2111	18	50577	1240	52	150
CONSTANTA	66395	4,2	12681	311	23	51667	1459	51	203
COVASNA	13492	0,9	4547	148	4	8406	296	24	67
DAMBOVITA	29623	1,9	13557	60	8	15350	485	29	134
DOLJ	41910	2,7	8386	1560	8	30894	860	40	162
GALATI	37498	2,4	7381	1574	6	27542	830	30	135
GIURGIU	12765	0,8	3036	35	8	9264	320	22	80
GORJ	18957	1,2	4454	29	1	13755	484	50	184
HARGHITA	23943	1,5	9416	62	6	13867	483	23	86
HUNEDOARA	32643	2,1	8588	1166	98	22010	662	38	81
IALOMITA	14858	0,9	5695	266	11	8454	343	15	74
IASI	48556	3,1	13257	506	111	33495	987	34	164
MARAMURES	40742	2,6	16500	1927	23	21551	581	37	122
MEHEDINTI	17993	1,1	5714	427	3	11423	325	19	82
MURES	39826	2,5	14696	37	34	24220	653	30	156
NEAMT	35026	2,2	12910	3293	30	17941	662	29	161
OLT	22551	1,4	8921	1611	1	11348	483	26	161
PRAHOVA	52076	3,3	15915	3122	14	31920	878	50	177
SALAJ	15205	1,0	5896	600	4	8292	287	19	107
SATU MARE	26568	1,7	8629	283	5	17078	466	19	88
SIBIU	30504	1,9	7371	776	48	21515	643	32	119
SUCEAVA	40359	2,6	19288	438	8	19814	579	30	202
TELEORMAN	17926	1,1	6171	272	399	10503	408	21	152
TIMIS	54997	3,5	8690	607	27	44265	1230	38	140
TULCEA	16405	1,0	5630	1363	114	8742	472	18	66
VASLUI	20339	1,3	9860	90	12	9851	401	16	109
VALCEA	26276	1,7	10344	364	6	14873	481	40	168
VRANCEA	19641	1,2	5977	356	10	12736	442	16	104
MUN. BUCURESTI	300019	19,0	18527	1031	296	273271	6640	115	138
ILFOV	24954	1,6	3226	49	30	20959	578	20	92

Tabel nr. 6

**Numărul de înmatriculări la Registrul Comerțului,
pe domenii de activitate* și categorii de comercianți,
în perioada Decembrie 1990 - Februarie 2007**

Diviziune CAEN	Domeniul de activitate	Total		din care:						
				PF+AF	societăți comerciale: 1168512				RA	OC
					SNC	SCS	SRL	SA		
					Număr	Număr	Număr	Număr		
0	1	2	3	4	5	6	7	8	9	10
	Total ROMÂNIA	1580222	100,0	404978	32650	1564	1102420	31872	1338	5394
1	Agricultura și servicii auxiliare	63731	4,0	15846	2024	44	41865	3782	53	117
2	Silvicultură, exploatare forestieră și economia vînatului	8417	0,5	1089	152	3	6854	222	89	8
5	Pescuitul și piscicultura	3101	0,2	1777	17	3	1251	53		
10	Extracția și prepararea cărbunelui	117	0,0	2			79	32	4	
11	Extracția petrolului și gazelor naturale (exclusiv prospecțiunile)	345	0,0	12	1		162	124	46	
12	Extracția și prepararea minereurilor radioactive	133	0,0	32			95	6		
13	Extracția și prepararea minereurilor metalifere	534	0,0	163			308	55	8	
14	Alte activități extractive	1637	0,1	109	9	1	1346	169	2	1
15	Industria alimentară și a băuturilor	73562	4,7	14530	3260	149	53512	1858	5	248
16	Industria tutunului	288	0,0	47			209	31	1	
17	Industria textilă și a produselor textile	11771	0,7	2389	556	16	8259	406		145
18	Industria confecțiilor de îmbrăcăminte	21023	1,3	4793	875	38	14654	357	1	305
19	Industria pielăriei și încălțăminte	5316	0,3	912	112	6	4111	123	1	51
20	Industria de prelucrare a lemnului (exclusiv producția de mobilă)	25171	1,6	8928	575	29	15090	498	9	42
21	Industria celulozei, hirtiei și cartonului	1802	0,1	124	21	1	1545	98		13
22	Edituri, poligrafie și reproducerea înregistrărilor pe suport	11895	0,8	960	317	21	10169	404	14	10
23	Industria de prelucrare a țiteiului, cocsificarea cărbunelui și tratarea combustibililor nucleari	259	0,0	24			199	34	2	
24	Industria chimică și a fibrelor sintetice și artificiale	3726	0,2	120	89	1	3127	377	6	6
25	Industria de prelucrare a cauciucului și a maselor plastice	6254	0,4	574	313	7	5076	259		24
26	Industria altor produse din minerale nemetalice	9241	0,6	2822	212	6	5797	385	5	14
27	Industria metalurgică	2441	0,2	170	39	3	2012	207	3	7
28	Industria construcțiilor metalice și a produselor din metal (exclusiv mașini, utilaje și instalații)	17269	1,1	4215	361	23	11875	722	11	62
29	Industria de mașini și echipamente	3830	0,2	107	44	7	3227	421	19	5
30	Industria de mijloace ale tehnicii de calcul și de birou	1779	0,1	16	25	4	1654	80		
31	Industria de mașini și aparate electrice	1951	0,1	112	44	6	1639	144		6
32	Industria de echipamente, aparate de radio, televiziune și comunicații	870	0,1	60	14	4	718	73		1
33	Industria de aparatură și instrumente medicale, de precizie, optice și ceasornicărie	2636	0,2	632	17	2	1878	103		4
34	Industria mijloacelor de transport rutier	919	0,1	31	31	3	727	125		2
35	Industria altor mijloace de transport	1930	0,1	284	86	7	1356	122	73	2
36	Producția de mobilier și alte activități industriale n.c.a.	15670	1,0	4447	284	16	10424	336	5	158
37	Recuperarea deșeurilor și resturilor de materiale reciclabile	4928	0,3	429	51	5	4269	173		1
40	Producția, transportul și distribuția de energie electrică și termică, gaze și apă caldă	2962	0,2	837	3	1	1510	523	88	
41	Gospodărirea resurselor de apă, captarea, tratarea și distribuția apei	3558	0,2	1626	2		1653	204	73	
45	Construcții	96694	6,1	25267	611	43	68205	2438	53	77

Tabel nr. 6
(continuare)

Numărul de înmatriculări la Registrul Comerțului,
pe domenii de activitate* și categorii de comercianți,
în perioada Decembrie 1990 - Februarie 2007

Diviziune CAEN	Domeniul de activitate	Total		din care:						
				PF+AF	societăți comerciale: 1168512				RA	OC
					SNC	SCS	SRL	SA		
					Număr	Număr	Număr	Număr		
0	1	2	3	4	5	6	7	8	9	10
	Total ROMÂNIA	1580222	100,0	404978	32650	1564	1102420	31872	1338	5394
50	Vinzarea, întreținerea și repararea autovehiculelor și a motocicletelor; comerț cu amănuntul al carburanților pentru autovehicule	54792	3,47	8683	1244	34	43759	1024	6	42
51	Comerț cu ridicata (cu excepția autovehiculelor și motocicletelor)	204432	12,94	18159	4524	150	177987	3295	35	282
52	Comerț cu amănuntul (cu excepția autovehiculelor și motocicletelor); repararea bunurilor personale și gospodărești	503229	31,85	178385	11915	557	307490	2493	6	2382
55	Hoteluri și restaurante	60863	3,85	14426	1635	126	43721	787	73	95
60	Transporturi terestre; transporturi prin conducte	82278	5,21	36076	844	37	44222	1056	33	10
61	Transporturi pe apă	862	0,05	162	82	8	475	64	70	1
62	Transporturi aeriene	298	0,02	18			222	48	10	
63	Activități anexe și auxiliare de transport, activități ale agenților de turism	10512	0,67	701	220	14	9030	440	96	11
64	Poșta și telecomunicații	7346	0,46	673	11	1	6345	302	11	3
65	Activități ale instituțiilor financiare și bancare (cu excepția activităților de asigurări și ale caselor de pensii)	6464	0,41	145	15		2912	2357	2	1033
66	Activități de asigurări și ale caselor de pensii (cu excepția celor din sistemul public de asigurări sociale)	2050	0,13	613	1		514	921		1
67	Activități auxiliare ale instituțiilor financiare și de asigurări	6937	0,44	1271	7	2	5362	287		8
70	Tranzacții imobiliare	23680	1,50	748	28	9	22243	628	17	7
71	Închirierea mașinilor și echipamentelor fără operator și a bunurilor personale și gospodărești	3506	0,22	673	116	8	2543	95	70	1
72	Informatică și activități conexe	23889	1,51	4847	120	13	18521	383	2	3
73	Cercetare - dezvoltare	1737	0,11	246	11	2	1262	171	43	2
74	Alte activități de servicii prestate în principal întreprinderilor	112213	7,10	23089	792	74	86421	1670	106	60
75	Administrație publică	362	0,02	90	5		219	26	21	1
80	Învățământ	6801	0,43	3339	62	6	3329	65		
85	Sănătate și asistență socială	16405	1,04	2128	233	15	13942	83	3	1
90	Asanarea și îndepărtarea gunoaielor; salubritate și activități similare	946	0,06	100	13	2	703	108	18	
91	Activități asociative diverse	214	0,01	94	1		101	15		3
92	Activități recreative, culturale și sportive	16895	1,07	4537	202	14	11761	300	69	12
93	Alte activități de servicii	26772	1,69	11652	418	42	14152	305	76	126
95	Activități ale personalului angajat în gospodării personale	898	0,06	579	6	1	308	3		1
96	Activități desfășurate în gospodării private, de producere a bunurilor destinate consumului propriu	11	0,00	11						
97	Activități ale gospodăriilor private, de servicii pentru scopuri proprii	17	0,00	17						
99	Activități ale organizațiilor și organismelor extrateritoriale	53	0,00	30			21	2		

Tabel nr. 7

**Operațiuni efectuate în Registrele Comerțului,
pe județe și categorii,
în luna Februarie 2007**

Județul	Total operațiuni efectuate		din care:							
			Înmatriculări		Mențiuni		din care: de lichidare, dizolvare		Radieri	
	Nr.	%	Nr.	%	Nr.	%	Nr.	%	Nr.	%
0	1	2	3	4	5	6	7	8	9	10
Total ROMÂNIA	97296	100,0	13249	13,62	75315	77,41	4404	4,5	8732	8,97
ALBA	1094	100,0	250	22,9	746	68,2	4	0,4	98	9,0
ARAD	2209	100,0	370	16,7	1719	77,8	10	0,5	120	5,4
ARGES	3276	100,0	321	9,8	2864	87,4	106	3,2	91	2,8
BACAU	1444	100,0	279	19,3	1074	74,4	224	15,5	91	6,3
BIHOR	3119	100,0	561	18,0	2475	79,4	36	1,2	83	2,7
BISTRITA-NASAUD	1055	100,0	151	14,3	868	82,3	101	9,6	36	3,4
BOTOSANI	597	100,0	124	20,8	433	72,5	1	0,2	40	6,7
BRASOV	3618	100,0	395	10,9	3091	85,4	33	0,9	132	3,6
BRAILA	1198	100,0	155	12,9	991	82,7	14	1,2	52	4,3
BUZAU	1534	100,0	250	16,3	1237	80,6	491	32,0	47	3,1
CARAS-SEVERIN	1003	100,0	150	15,0	834	83,2	17	1,7	19	1,9
CALARASI	2601	100,0	104	4,0	1528	58,7	7	0,3	969	37,3
CLUJ	10229	100,0	677	6,6	6425	62,8	57	0,6	3127	30,6
CONSTANTA	3810	100,0	479	12,6	3253	85,4	13	0,3	78	2,0
COVASNA	485	100,0	104	21,4	362	74,6	2	0,4	19	3,9
DAMBOVITA	1426	100,0	271	19,0	1102	77,3	292	20,5	53	3,7
DOLJ	1941	100,0	314	16,2	1527	78,7	17	0,9	100	5,2
GALATI	2439	100,0	335	13,7	1970	80,8	184	7,5	134	5,5
GIURGIU	366	100,0	105	28,7	250	68,3	8	2,2	11	3,0
GORJ	1007	100,0	126	12,5	841	83,5	11	1,1	40	4,0
HARGHITA	1359	100,0	245	18,0	1024	75,3	102	7,5	90	6,6
HUNEDOARA	2864	100,0	217	7,6	2109	73,6	4	0,1	538	18,8
IALOMITA	801	100,0	102	12,7	665	83,0			34	4,2
IASI	2926	100,0	422	14,4	2445	83,6	54	1,8	59	2,0
MARAMURES	3424	100,0	335	9,8	2317	67,7	146	4,3	772	22,5
MEHEDINTI	561	100,0	115	20,5	430	76,6	4	0,7	16	2,9
MURES	2628	100,0	282	10,7	2092	79,6	571	21,7	254	9,7
NEAMT	1532	100,0	259	16,9	1195	78,0	105	6,9	78	5,1
OLT	635	100,0	145	22,8	454	71,5	28	4,4	36	5,7
PRAHOVA	2974	100,0	377	12,7	2482	83,5	629	21,1	115	3,9
SALAJ	1083	100,0	145	13,4	852	78,7	45	4,2	86	7,9
SATU MARE	1532	100,0	311	20,3	1145	74,7	183	11,9	76	5,0
SIBIU	2227	100,0	312	14,0	1854	83,3	18	0,8	61	2,7
SUCEAVA	1262	100,0	348	27,6	832	65,9	271	21,5	82	6,5
TELEORMAN	582	100,0	148	25,4	410	70,4	88	15,1	24	4,1
TIMIS	2570	100,0	512	19,9	2021	78,6	12	0,5	37	1,4
TULCEA	572	100,0	104	18,2	434	75,9	184	32,2	34	5,9
VASLUI	761	100,0	127	16,7	598	78,6	1	0,1	36	4,7
VALCEA	955	100,0	194	20,3	703	73,6	6	0,6	58	6,1
VRANCEA	1274	100,0	147	11,5	1072	84,1	7	0,5	55	4,3
MUN. BUCURESTI	18845	100,0	2501	13,3	15546	82,5	315	1,7	798	4,2
ILFOV	1478	100,0	380	25,7	1045	70,7	3	0,2	53	3,6

**Numărul de înmatriculări la Registrul Comerțului,
pe județe și surse de proveniență a capitalului,
în luna Februarie 2007**

Județul	Total		din care:					Ierarhia în funcție de: *	
			Capital privat			Capital majoritar de stat			Capital mixt (stat+privat)
			din care:			din care:			Societăți comerciale
			PF+AF	Societăți comerciale	OC	RA	Societăți comerciale		Societăți comerciale
Nr.	%	Nr.	Nr.	Nr.	Nr.	Nr.			
0	1	2	3	4	5	6	7	8	9
Total ROMÂNIA	13249	100,0	3643	9606					X
ALBA	250	1,9	104	146					22
ARAD	370	2,8	146	224					10
ARGES	321	2,4	96	225					14
BACAU	279	2,1	66	213					19
BIHOR	561	4,2	308	253					3
BISTRITA-NASAUD	151	1,1	39	112					28
BOTOSANI	124	0,9	66	58					36
BRASOV	395	3,0	79	316					7
BRAILA	155	1,2	42	113					27
BUZAU	250	1,9	81	169					23
CARAS-SEVERIN	150	1,1	42	108					29
CALARASI	104	0,8	39	65					39
CLUJ	677	5,1	154	523					2
CONSTANTA	479	3,6	86	393					5
COVASNA	104	0,8	36	68					40
DAMBOVITA	271	2,0	96	175					20
DOLJ	314	2,4	83	231					15
GALATI	335	2,5	121	214					12
GIURGIU	105	0,8	23	82					38
GORJ	126	1,0	34	92					35
HARGHITA	245	1,8	153	92					24
HUNEDOARA	217	1,6	62	155					25
IALOMITA	102	0,8	36	66					42
IASI	422	3,2	142	280					6
MARAMURES	335	2,5	107	228					13
MEHEDINTI	115	0,9	42	73					37
MURES	282	2,1	66	216					18
NEAMT	259	2,0	92	167					21
OLT	145	1,1	47	98					32
PRAHOVA	377	2,8	121	256					9
SALAJ	145	1,1	57	88					33
SATU MARE	311	2,3	140	171					17
SIBIU	312	2,4	102	210					16
SUCEAVA	348	2,6	162	186					11
TELEORMAN	148	1,1	59	89					30
TIMIS	512	3,9	88	424					4
TULCEA	104	0,8	31	73					41
VASLUI	127	1,0	55	72					34
VALCEA	194	1,5	74	120					26
VRANCEA	147	1,1	47	100					31
MUN. BUCURESTI	2501	18,9	200	2301					1
ILFOV	380	2,9	19	361					8

**Numărul de înmatriculări la Registrul Comerțului,
pe județe și categorii de comercianți,
în luna Februarie 2007**

Județul	Total		din care:					RA	OC
			PF+AF	societăți comerciale: 9606					
	Nr.	%		Nr.	SNC	SCS	SRL	SA	Nr.
			Nr.		Nr.	Nr.	Nr.		
0	1	2	3	4	5	6	7	8	9
Total ROMÂNIA	13249	100,0	3643	1	1	9535	69		
ALBA	250	1,9	104			146			
ARAD	370	2,8	146			222	2		
ARGES	321	2,4	96			220	5		
BACAU	279	2,1	66			213			
BIHOR	561	4,2	308			253			
BISTRITA-NASAUD	151	1,1	39			112			
BOTOSANI	124	0,9	66			58			
BRASOV	395	3,0	79			314	2		
BRAILA	155	1,2	42			112	1		
BUZAU	250	1,9	81			169			
CARAS-SEVERIN	150	1,1	42			108			
CALARASI	104	0,8	39			65			
CLUJ	677	5,1	154			514	9		
CONSTANTA	479	3,6	86			389	4		
COVASNA	104	0,8	36			68			
DAMBOVITA	271	2,0	96			175			
DOLJ	314	2,4	83			230	1		
GALATI	335	2,5	121			210	4		
GIURGIU	105	0,8	23			82			
GORJ	126	1,0	34			92			
HARGHITA	245	1,8	153			92			
HUNEDOARA	217	1,6	62			155			
IALOMITA	102	0,8	36			66			
IASI	422	3,2	142			278	2		
MARAMURES	335	2,5	107	1		227			
MEHEDINTI	115	0,9	42			73			
MURES	282	2,1	66			216			
NEAMT	259	2,0	92			165	2		
OLT	145	1,1	47			98			
PRAHOVA	377	2,8	121			255	1		
SALAJ	145	1,1	57			88			
SATU MARE	311	2,3	140			171			
SIBIU	312	2,4	102			208	2		
SUCEAVA	348	2,6	162			185	1		
TELEORMAN	148	1,1	59			88	1		
TIMIS	512	3,9	88			423	1		
TULCEA	104	0,8	31			72	1		
VASLUI	127	1,0	55			72			
VALCEA	194	1,5	74			116	4		
VRANCEA	147	1,1	47			100			
MUN. BUCURESTI	2501	18,9	200		1	2276	24		
ILFOV	380	2,9	19			359	2		

**Numărul de înmatriculări la Registrul Comerțului,
pe domenii de activitate* și categorii de comercianți,
în luna Februarie 2007**

Diviziune CAEN	Domeniul de activitate	Total		din care:						
				PF+AF	societăți comerciale: 9606				RA	OC
		Număr	%		Număr	SNC	SCS	SRL		
				Număr		Număr	Număr	Număr	Număr	Număr
0	1	2	3	4	5	6	7	8	9	10
	Total ROMÂNIA	13249	100,0	3643	1	1	9535	69		
1	Agricultura, vanatoare si servicii anexe	457	3,4	226			230	1		
2	Silvicultura, exploatare forestiera si servicii anexe	101	0,8	20			81			
5	Pescuitul, piscicultura si serviciile anexe	30	0,2	16			14			
10	Extractia si prepararea carbunelui									
11	Extractia hidrocarburilor si servicii anexe	2	0,0				2			
12	Extractia si prepararea minereurilor radioactive									
13	Extractia si prepararea minereurilor metalifere									
14	Alte activitati extractive	25	0,2				25			
15	Industria alimentara si a bauturilor	128	1,0	65			62	1		
16	Fabricarea produselor din tutun	1	0,0				1			
17	Fabricarea produselor textile	32	0,2	11			21			
18	Fabricarea articolelor de imbracaminte; aranjarea si vopsirea blanurilor	73	0,6	26			47			
19	Tabacirea si finisarea pieilor; fabricarea articolelor de voiaj si marochinarie, a harnasamentelor si incaltamintei	22	0,2	1			21			
20	Fabricarea lemnului si a produselor din lemn si pluta, cu exceptia mobilei; fabricarea articolelor din impletitura de pai si alte materiale vegetale	122	0,9	59			63			
21	Fabricarea celulozei, hartiei si a produselor din hartie	12	0,1	2			10			
22	Edituri, poligrafie si reproducerea pe suporti a inregistrarilor	62	0,5	3			59			
23	Industria de prelucrare a titeiului, cocsificarea carbunelui si tratarea combustibililor nucleari									
24	Fabricarea substantelor si a produselor chimice	13	0,1				13			
25	Fabricarea produselor din cauciuc si mase plastice	48	0,4	6			42			
26	Fabricarea altor produse din minerale nemetalice	104	0,8	39			65			
27	Industria metalurgica	6	0,0				6			
28	Industria constructiilor metalice si a produselor din metal (exclusiv masini, utilajele si instalatii)	152	1,1	54			98			
29	Industria de masini si echipamente	19	0,1				18	1		
30	Industria de mijloace ale tehnicii de calcul si de birou	2	0,0				2			
31	Industria de masini si aparate electrice	11	0,1				11			
32	Industria de echipamente pentru radio, televiziune si comunicatii	4	0,0				4			
33	Industria de aparatura si instrumente medicale, de precizie, optice si fotoarafice. ceasornicarie	23	0,2	7			16			
34	Industria mijloacelor de transport rutier	3	0,0	1			2			
35	Industria altor mijloace de transport n.c.a.	20	0,2	1			19			
36	Productia de mobilier si alte activitati industriale n.c.a.	131	1,0	39			92			
37	Recuperarea deseurilor si resturilor de materiale reciclabile	31	0,2	2			29			
40	Productia si furnizarea de energie electrica si termica, gaze si apa	19	0,1				14	5		
41	Captarea, tratarea si distributia apei	2	0,0	1			1			
45	Constructii	2323	17,5	508			1	1810	4	

Tabel nr. 10
(continuare)

**Numărul de înmatriculări la Registrul Comerțului,
pe domenii de activitate* și categorii de comercianți,
în luna Februarie 2007**

Diviziune CAEN	Domeniul de activitate	Total		din care:						
				PF+AF	societăți comerciale: 9606				RA	OC
					SNC	SCS	SRL	SA		
		Număr	%	Număr	Număr	Număr	Număr	Număr	Număr	Număr
0	1	2	3	4	5	6	7	8	9	10
	Total ROMÂNIA	13249	100,0	3643	1	1	9535	69		
50	Comert cu ridicata si cu amanuntul, intretinerea si repararea autovehiculelor si a motocicletelor; comert cu amanuntul al carburantilor pentru autovehicule	388	2,9	92			296			
51	Comert cu ridicata si servicii de intermediere in comertul cu ridicata (cu exceptia comertului cu autovehicule si motociclete)	1278	9,6	212			1066			
52	Comert cu amanuntul (cu exceptia comertului cu autovehicule si motociclete); repararea bunurilor personale si gospodaresti	2152	16,2	855	1		1294	2		
55	Hoteluri si restaurante	404	3,0	71			333			
60	Transporturi terestre; transporturi prin conducte	783	5,9	182			601			
61	Transporturi pe apa	7	0,1	4			3			
62	Transporturi aeriene									
63	Activitati anexe si auxiliare de transport, activitati ale agentilor de turism	88	0,7	16			71	1		
64	Posta si telecomunicatii	119	0,9	29			87	3		
65	Intermedieri financiare (cu exceptia activitatilor de asigurari si ale caselor de pensii)	60	0,5				32	28		
66	Activitati de asigurari si ale caselor de pensii (cu exceptia celor din sistemul public de asigurari sociale)	6	0,0	1			1	4		
67	Activitati auxiliare intermediarilor financiare	92	0,7	4			87	1		
70	Tranzactii imobiliare	658	5,0	6			641	11		
71	Inchirierea masinilor si echipamentelor, fara operator si a bunurilor personale si gospodaresti	69	0,5	10			59			
72	Informatica si activitati conexe	435	3,3	192			243			
73	Cercetare-dezvoltare	17	0,1	2			15			
74	Alte activitati de servicii prestate in principal intreprinderilor	1785	13,5	425			1355	5		
75	Administratie publica si aparare; asigurari sociale din sistemul public	2	0,0				2			
80	Invatamant	115	0,9	58			57			
85	Sanatate si asistenta sociala	106	0,8	3			103			
90	Eliminarea deseurilor si a apelor uzate; salubritate si activitati similare	23	0,2	4			18	1		
91	Activitati asociative diverse	1	0,0				1			
92	Activitati recreative, culturale si sportive	257	1,9	102			154	1		
93	Alte activitati de servicii personale	396	3,0	258			138			
95	Activitati ale personalului angajat in gospodarii personale	28	0,2	28						
96	Activitati desfasurate in gospodarii private, de productie a bunurilor destinate consumului propriu									
97	Activitati ale gospodariilor private, de servicii pentru scopuri proprii	2	0,0	2						

**Numărul societăților comerciale înmatriculate
și valoarea capitalului social subscris, pe județe,
în luna Februarie 2007**

Județul	Total societăți comerciale înmatriculate		Valoarea capitalului social subscris		Valoarea medie a capitalului social subscris pe societate
	Nr.	%	mii. Roni	%	mii. Roni
0	1	2	3	4	5
Total ROMÂNIA	9606	100,0	247272,6	100,0	25,9
ALBA	146	1,5	477,9	0,2	3,3
ARAD	224	2,3	1606,4	0,6	7,2
ARGES	225	2,3	1290,4	0,5	5,7
BACAU	213	2,2	118,7	0,0	0,6
BIHOR	253	2,6	214,5	0,1	0,9
BISTRITA-NASAUD	112	1,2	59,6	0,0	0,5
BOTOSANI	58	0,6	71,7	0,0	1,2
BRASOV	316	3,3	5522,3	2,2	17,6
BRAILA	113	1,2	128,9	0,1	1,2
BUZAU	169	1,8	201,9	0,1	1,2
CARAS-SEVERIN	108	1,1	898,3	0,4	8,3
CALARASI	65	0,7	22,4	***	0,3
CLUJ	523	5,4	4627,2	1,9	9,0
CONSTANTA	393	4,1	1139,4	0,5	2,9
COVASNA	68	0,7	71,9	0,0	1,1
DAMBOVITA	175	1,8	145,3	0,1	0,8
DOLJ	231	2,4	951,9	0,4	4,2
GALATI	214	2,2	263,7	0,1	1,3
GIURGIU	82	0,9	128,3	0,1	1,6
GORJ	92	1,0	65,9	0,0	0,7
HARGHITA	92	1,0	44,9	0,0	0,5
HUNEDOARA	155	1,6	59,8	0,0	0,4
IALOMITA	66	0,7	335,9	0,1	5,1
IASI	280	2,9	2991,0	1,2	10,8
MARAMURES	228	2,4	1106,4	0,4	4,9
MEHEDINTI	73	0,8	31,0	0,0	0,4
MURES	216	2,2	279,8	0,1	1,3
NEAMT	167	1,7	56,7	0,0	0,3
OLT	98	1,0	714,0	0,3	7,3
PRAHOVA	256	2,7	780,5	0,3	3,1
SALAJ	88	0,9	46,0	0,0	0,5
SATU MARE	171	1,8	917,7	0,4	5,4
SIBIU	210	2,2	444,7	0,2	2,1
SUCEAVA	186	1,9	156,8	0,1	0,8
TELEORMAN	89	0,9	31,9	0,0	0,4
TIMIS	424	4,4	760,1	0,3	1,8
TULCEA	73	0,8	67,6	0,0	0,9
VASLUI	72	0,7	9911,5	4,0	137,7
VALCEA	120	1,2	398,8	0,2	3,4
VRANCEA	100	1,0	147,6	0,1	1,5
MUN. BUCURESTI	2301	24,0	206661,2	83,6	90,4
ILFOV	361	3,8	3321,8	1,3	9,2

Notă: La calculul mediei au fost excluse sucursalele datorită faptului că acestea, conform Legii nr. 31/1990, nu au personalitate juridică

*** Sub 0,01%

Tabel nr. 12

**Numărul societăților comerciale înmatriculate
și valoarea capitalului social subscris, pe forme juridice,
în luna Februarie 2007**

Forma juridică	Total societăți comerciale înmatriculate		Valoarea capitalului social subscris		Valoarea medie a capitalului social subscris pe societate
	Nr.	%	mii roni	%	mii roni
0	1	2	3	4	5
Total ROMÂNIA	9606	100,0	247272,6	100,0	25,9
SNC	1	0,0			
SCS	1	0,0			
SA	69	0,7	183887,96	74,4	6810,7
SRL	9535	99,3	63384,68	25,6	6,7
SCA					

Notă: La calculul mediei au fost excluse sucursalele datorită faptului că acestea, conform Legii nr. 31/1990, nu au personalitate juridică

*** Sub 0,01%

Grafic nr. 5

