



MINISTERUL JUSTIȚIEI

OFICIUL NAȚIONAL AL REGISTRULUI COMERȚULUI

București, Bd. Unirii nr. 74, Bl. J3b, tronson II+III, sector 3; Telefon: +40 21 316.08.04, 316.08.10; Fax: +40 21 316.08.03 Cod poștal: 030837

Website: [www.onrc.ro](http://www.onrc.ro); E-mail: [onrc@onrc.ro](mailto:onrc@onrc.ro); Cod de identificare Fiscală: 14942091

# Operațiuni în Registrul Central al Comerțului

## SINTEZA STATISTICĂ

**A DATELOR DIN REGISTRUL CENTRAL AL COMERȚULUI  
- la 31 Ianuarie 2007 - date provizorii -**

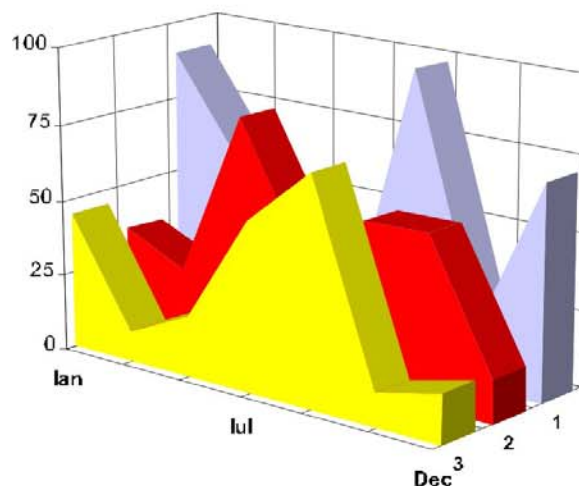

- Numărul 182 -

**MINISTERUL JUSTIȚIEI**  
**OFICIUL NAȚIONAL AL REGISTRULUI COMERȚULUI**

- Operațiunile de înmatriculare a comercianților, de mențiuni și radieri se efectuează în temeiul Legii nr.26/1990, republicată, Legii nr 31/1990, republicată, OUG nr.76/2001 republicată și a Normelor metodologice nr.P/608/1998.
- Prezenta lucrare reflectă evoluția operațiunilor la Oficiul Registrului Comerțului de pe lângă Tribunalul București și la Oficiile Registrului Comerțului de pe lângă tribunalele județene.
- Informațiile din Registrul Central al Comerțului se referă la operațiunile pentru care legea prevede obligația de a fi înregistrate în registrele comerțului tinute de cele 42 de oficii ale registrului comerțului de pe lângă tribunale.

• **Reproducerea** conținutului acestei publicații, integrală sau parțială, în forma originală sau modificată, precum și stocarea într-un sistem de regăsire sau transmiterea sub orice formă și prin orice mijloace sunt interzise fără autorizarea scrisă a Ministerului Justiției – Oficiul Național al Registrului Comerțului.

• **Utilizarea** conținutului acestei publicații, cu titlu explicativ sau justificativ, în articole, studii, cărți este autorizată nuDecembrie cu indicarea clară și precisă a sursei.

# CUPRINS

	<b>Pag</b>
<b>1</b>	<b>1</b>
<b>2.1</b>	<b>3</b>
<b>Tabel nr.1 – Operațiuni efectuate pe categorii, în registrele comerțului, în perioada decembrie 1990 – Ianuarie 2007, pe total țară și județe, ponderi ale județelor în totalul pe țară</b>	<b>3</b>
<b>Tabel nr.1.a – Operațiuni efectuate pe categorii, în registrele comerțului, în perioada decembrie 1990 – Ianuarie 2007, pe total țară și județe, ponderi ale categoriilor de operațiuni în totalul fiecărui județ</b>	<b>4</b>
<b>Tabel nr. 3 – Numărul și structura pe ani a înmatriculărilor în registrele comerțului, în perioada decembrie 1990 – Ianuarie 2007</b>	<b>5</b>
<b>Tabel nr.4 – Numărul înmatriculărilor în registrele comerțului, pe județe și surse de proveniență a capitalului, în perioada decembrie 1990 – Ianuarie 2007</b>	<b>6</b>
<b>Tabel nr. 5 – Numărul de înmatriculări în registrele comerțului, pe județe și categorii de comercianți, în perioada decembrie 1990 – Ianuarie 2007</b>	<b>7</b>
<b>Tabel nr. 6 – Numărul de înmatriculări în registrele comerțului, pe domenii de activitate și categorii de comercianți, în perioada decembrie 1990 – Ianuarie 2007</b>	<b>8</b>
<b>2.2 Date pentru luna Ianuarie 2007</b>	<b>10</b>
<b>Tabel nr. 7 – Operațiuni efectuate în registrele comerțului, pe județe și categorii, în luna Ianuarie 2007</b>	<b>10</b>
<b>Tabel nr. 8 – Numărul de înmatriculări în registrele comerțului, pe județe și surse de proveniență a capitalului, în luna Ianuarie 2007</b>	<b>11</b>
<b>Tabel nr. 9 – Numărul de înmatriculări în registrele comerțului, pe județe și categorii de comercianți, în luna Ianuarie 2007</b>	<b>12</b>
<b>Tabel nr. 10 – Numărul de înmatriculări în registrele comerțului, pe domenii de activitate și categorii de comercianți, în luna Ianuarie 2007</b>	<b>13</b>
<b>Tabel nr. 11 – Numărul societăților comerciale înmatriculate și valoarea capitalului social subscris, pe județe, în luna Ianuarie 2007</b>	<b>15</b>
<b>Tabel nr. 12– Numărul societăților comerciale înmatriculate și valoarea capitalului social subscris, pe forme juridice, în luna Ianuarie 2007</b>	<b>16</b>
<b>Grafic nr. 5 – Valoarea medie a capitalului social subscris pe societate comercială în luna Ianuarie 2007</b>	<b>26</b>

## Precizări

**Oficiul Registrului Comerțului** este constituit în temeiul Legii nr.26/1990, republicată și modificată prin OUG nr. 129/2002, funcționează ca instituție din decembrie 1990 și este structurat pe două niveluri:

- nivel național reprezentat de Oficiul Național al Registrului Comerțului organizat în subordinea Ministerului Justiției.
- nivel local reprezentat de cele 42 de oficii ale registrului comerțului de pe lângă tribunale, organizate în subordinea Oficiului Național al Registrului Comerțului.

Categoriile de comercianți care au obligația înscrierii în Registrul Comerțului sunt reprezentate de:

- persoanele fizice și asociațiile familiale care exercită în mod obișnuit acte de comerț, societățile comerciale, societățile și companiile naționale, regiile autonome și organizațiile cooperatiste.
- filialele care se înscriu ca societăți comerciale cu personalitate juridică având regimul juridic de înființare, funcționare și înmatriculare al formei juridice de societate comercială în care s-au constituit.

### • Termeni utilizați în grafice și tabele

- **Număr societăți comerciale:** funcție de tabel, reprezintă: numărul de societăți comerciale constituite în perioada de referință, numărul de societăți comerciale radiate din registrul comerțului.
- **Valoarea capitalului social subscris:**
  - total, exprimat în moneda națională: valoarea capitalului social obținută prin însumarea valorilor subscrise (în numerar și în natură) în moneda națională (lei);
- **Regiuni de dezvoltare economică:**

*Nord-Est:* Suceava, Botoșani, Neamț, Iași, Bacău, Vaslui.

*Sud-Est:* Vrancea, Galați, Buzău, Brăila, Tulcea, Constanța.

*Sud-Muntenia:* Argeș, Dâmbovița, Prahova, Teleorman, Giurgiu, Călărași, Ialomița.

*Sud-Vest Oltenia:* Gorj, Vâlcea, Dolj, Mehedinți, Olt.

*Vest:* Arad, Caraș-Severin, Hunedoara, Timiș.

*Nord-Vest:* Bihor, Bistrița, Cluj, Satu Mare, Sălaj, Maramureș.

*Centru:* Alba, Brașov, Covasna, Harghita, Mureș, Sibiu.

*București-Ilfov:* București, Ilfov.

• **Cod CAEN** – Clasificarea Activităților din Economia Națională a fost aprobată prin HG nr 656/1997, modificată prin Ordinul nr. 601 al Președintelui Institutului Național de Statistică și este compatibilă cu clasificarea folosită pe plan internațional în raportările statistice și documentele oficiale. Activitățile sunt clasificate după principiul omogenității, pe secțiuni, diviziuni, grupe și clase.

### Abrevieri utilizate

- PF – Persoană fizică autorizată
- AF – Asociație familială
- SNC – Societate în nume colectiv
- SCS – Societate în comandită simplă
- SA – Societate pe acțiuni
- SRL – Societate cu răspundere limitată
- RA – Regie autonomă
- OC – Organizație cooperatistă

### Surse de informații

Sistemul informatic unitar al registrului comerțului este proiectat de Oficiul Național al Registrului Comerțului în conformitate cu prevederile actelor normative în vigoare, cu incidență în domeniu. Sursa de informații o constituie registrele comerțului, în sistem computerizat, ținute de oficiile registrului comerțului de pe lângă tribunale.

Tabel nr. 1

**Operațiuni efectuate pe categorii, în Registrul Comerțului,  
în perioada Decembrie 1990 - Ianuarie 2007, pe total țară și județe,  
- ponderi ale județelor în totalul pe țară -**

Județul	Total operațiuni efectuate		din care:							
			Înmatriculări		Mențiuni		din care:		Radieri	
			de lichidare, dizolvare							
Nr.	%	Nr.	%	Nr.	%	Nr.	%	Nr.	%	
0	1	2	3	4	5	6	7	8	9	10
<b>Total ROMÂNIA</b>	<b>7820153</b>	<b>100,0</b>	<b>1566973</b>	<b>100,0</b>	<b>5781915</b>	<b>100,0</b>	<b>9911</b>	<b>100,0</b>	<b>471265</b>	<b>100,0</b>
ALBA	107443	1,4	24407	1,6	78718	1,4	371	3,7	4318	0,9
ARAD	173680	2,2	38439	2,5	125780	2,2	369	3,7	9461	2,0
ARGES	186015	2,4	40420	2,6	137162	2,4	197	2,0	8433	1,8
BACAU	183202	2,3	39610	2,5	132234	2,3	1003	10,1	11358	2,4
BIHOR	240454	3,1	46757	3,0	179992	3,1	303	3,1	13705	2,9
BISTRITA-NASAUD	95806	1,2	19114	1,2	70886	1,2	72	0,7	5806	1,2
BOTOSANI	72711	0,9	19389	1,2	48612	0,8	66	0,7	4710	1,0
BRASOV	257766	3,3	48751	3,1	198559	3,4	149	1,5	10456	2,2
BRAILA	98948	1,3	21775	1,4	73993	1,3	61	0,6	3180	0,7
BUZAU	146104	1,9	28879	1,8	107285	1,9	146	1,5	9940	2,1
CARAS-SEVERIN	99510	1,3	19430	1,2	72141	1,2	41	0,4	7939	1,7
CALARASI	67083	0,9	15858	1,0	47411	0,8	79	0,8	3814	0,8
CLUJ	341306	4,4	71559	4,6	260708	4,5	197	2,0	9039	1,9
CONSTANTA	338294	4,3	65916	4,2	248027	4,3	926	9,3	24351	5,2
COVASNA	71142	0,9	13388	0,9	53619	0,9	18	0,2	4135	0,9
DAMBOVITA	119592	1,5	29352	1,9	77478	1,3	98	1,0	12762	2,7
DOLJ	202770	2,6	41596	2,7	149254	2,6	215	2,2	11920	2,5
GALATI	216874	2,8	37163	2,4	166323	2,9	125	1,3	13388	2,8
GIURGIU	54455	0,7	12660	0,8	36945	0,6	47	0,5	4850	1,0
GORJ	105252	1,3	18831	1,2	80717	1,4	48	0,5	5704	1,2
HARGHITA	112767	1,4	23698	1,5	85174	1,5	51	0,5	3895	0,8
HUNEDOARA	154467	2,0	32426	2,1	109861	1,9	126	1,3	12180	2,6
IALOMITA	74134	0,9	14756	0,9	54229	0,9	78	0,8	5149	1,1
IASI	264427	3,4	48134	3,1	205628	3,6	597	6,0	10665	2,3
MARAMURES	159945	2,0	40407	2,6	110312	1,9	159	1,6	9226	2,0
MEHEDINTI	82160	1,1	17878	1,1	56577	1,0	55	0,6	7705	1,6
MURES	192830	2,5	39544	2,5	141618	2,4	83	0,8	11668	2,5
NEAMT	164787	2,1	34767	2,2	116695	2,0	304	3,1	13325	2,8
OLT	102473	1,3	22406	1,4	71421	1,2	21	0,2	8646	1,8
PRAHOVA	272270	3,5	51699	3,3	206603	3,6	274	2,8	13968	3,0
SALAJ	65209	0,8	15060	1,0	45829	0,8	29	0,3	4320	0,9
SATU MARE	126109	1,6	26257	1,7	90548	1,6	26	0,3	9304	2,0
SIBIU	169435	2,2	30192	1,9	132267	2,3	31	0,3	6976	1,5
SUCEAVA	188986	2,4	40011	2,6	133701	2,3	29	0,3	15274	3,2
TELEORMAN	86455	1,1	17778	1,1	64641	1,1	49	0,5	4036	0,9
TIMIS	295723	3,8	54485	3,5	226717	3,9	271	2,7	14521	3,1
TULCEA	80031	1,0	16301	1,0	58830	1,0	149	1,5	4900	1,0
VASLUI	90290	1,2	20212	1,3	61962	1,1	197	2,0	8116	1,7
VALCEA	124113	1,6	26082	1,7	90194	1,6	138	1,4	7837	1,7
VRANCEA	98225	1,3	19494	1,2	74886	1,3	51	0,5	3845	0,8
MUN. BUCURESTI	1634698	20,9	297518	19,0	1226775	21,2	2641	26,6	110405	23,4
ILFOV	102212	1,3	24574	1,6	71603	1,2	21	0,2	6035	1,3

\*\*\* Sub 0,01%

Tabel nr. 2

**Operațiuni efectuate pe categorii, în Registrul Comerțului,  
în perioada Decembrie 1990 - Ianuarie 2007, pe total țară și județe,  
- ponderi ale categoriilor de operațiuni în totalul fiecărui județ -**

Județul	Total operațiuni efectuate		din care:							
			Înmatriculări		Mențiuni		din care:		Radieri	
			de lichidare, dizolvare							
Nr.	%	Nr.	%	Nr.	%	Nr.	%	Nr.	%	
0	1	2	3	4	5	6	7	8	9	10
<b>Total ROMÂNIA</b>	<b>7820153</b>	<b>100,0</b>	<b>1566973</b>	<b>20,0</b>	<b>5781915</b>	<b>73,9</b>	<b>9911</b>	<b>0,1</b>	<b>471265</b>	<b>6,0</b>
ALBA	107443	100,0	24407	22,7	78718	73,3	371	0,3	4318	4,0
ARAD	173680	100,0	38439	22,1	125780	72,4	369	0,2	9461	5,4
ARGES	186015	100,0	40420	21,7	137162	73,7	197	0,1	8433	4,5
BACAU	183202	100,0	39610	21,6	132234	72,2	1003	0,5	11358	6,2
BIHOR	240454	100,0	46757	19,4	179992	74,9	303	0,1	13705	5,7
BISTRITA-NASAUD	95806	100,0	19114	20,0	70886	74,0	72	0,1	5806	6,1
BOTOSANI	72711	100,0	19389	26,7	48612	66,9	66	0,1	4710	6,5
BRASOV	257766	100,0	48751	18,9	198559	77,0	149	0,1	10456	4,1
BRAILA	98948	100,0	21775	22,0	73993	74,8	61	0,1	3180	3,2
BUZAU	146104	100,0	28879	19,8	107285	73,4	146	0,1	9940	6,8
CARAS-SEVERIN	99510	100,0	19430	19,5	72141	72,5	41	0,0	7939	8,0
CALARASI	67083	100,0	15858	23,6	47411	70,7	79	0,1	3814	5,7
CLUJ	341306	100,0	71559	21,0	260708	76,4	197	0,1	9039	2,6
CONSTANTA	338294	100,0	65916	19,5	248027	73,3	926	0,3	24351	7,2
COVASNA	71142	100,0	13388	18,8	53619	75,4	18	0,0	4135	5,8
DAMBOVITA	119592	100,0	29352	24,5	77478	64,8	98	0,1	12762	10,7
DOLJ	202770	100,0	41596	20,5	149254	73,6	215	0,1	11920	5,9
GALATI	216874	100,0	37163	17,1	166323	76,7	125	0,1	13388	6,2
GIURGIU	54455	100,0	12660	23,2	36945	67,8	47	0,1	4850	8,9
GORJ	105252	100,0	18831	17,9	80717	76,7	48	0,0	5704	5,4
HARGHITA	112767	100,0	23698	21,0	85174	75,5	51	0,0	3895	3,5
HUNEDOARA	154467	100,0	32426	21,0	109861	71,1	126	0,1	12180	7,9
IALOMITA	74134	100,0	14756	19,9	54229	73,1	78	0,1	5149	6,9
IASI	264427	100,0	48134	18,2	205628	77,8	597	0,2	10665	4,0
MARAMURES	159945	100,0	40407	25,3	110312	69,0	159	0,1	9226	5,8
MEHEDINTI	82160	100,0	17878	21,8	56577	68,9	55	0,1	7705	9,4
MURES	192830	100,0	39544	20,5	141618	73,4	83	0,0	11668	6,1
NEAMT	164787	100,0	34767	21,1	116695	70,8	304	0,2	13325	8,1
OLT	102473	100,0	22406	21,9	71421	69,7	21	0,0	8646	8,4
PRAHOVA	272270	100,0	51699	19,0	206603	75,9	274	0,1	13968	5,1
SALAJ	65209	100,0	15060	23,1	45829	70,3	29	0,0	4320	6,6
SATU MARE	126109	100,0	26257	20,8	90548	71,8	26	0,0	9304	7,4
SIBIU	169435	100,0	30192	17,8	132267	78,1	31	0,0	6976	4,1
SUCEAVA	188986	100,0	40011	21,2	133701	70,7	29	0,0	15274	8,1
TELEORMAN	86455	100,0	17778	20,6	64641	74,8	49	0,1	4036	4,7
TIMIS	295723	100,0	54485	18,4	226717	76,7	271	0,1	14521	4,9
TULCEA	80031	100,0	16301	20,4	58830	73,5	149	0,2	4900	6,1
VASLUI	90290	100,0	20212	22,4	61962	68,6	197	0,2	8116	9,0
VALCEA	124113	100,0	26082	21,0	90194	72,7	138	0,1	7837	6,3
VRANCEA	98225	100,0	19494	19,8	74886	76,2	51	0,1	3845	3,9
MUN. BUCURESTI	1634698	100,0	297518	18,2	1226775	75,0	2641	0,2	110405	6,8
ILFOV	102212	100,0	24574	24,0	71603	70,1	21	0,0	6035	5,9

\*\*\* Sub 0,01%

Tabel nr.3

**Numărul și structura pe ani a înmatriculărilor la Registrul Comerțului,  
în perioada Decembrie 1990 - Ianuarie 2007**

Perioada (anul, luna)	Număr înmatriculări Nr.	Structura	
		%	
0	1	2	3
<b>Total la =F21 Ianuarie 2007, din care:</b>	<b>1566973</b>	<b>100,00</b>	
Anul 1990	81	0,01	
Anul 1991	95840	6,12	
Anul 1992	137456	8,77	
Anul 1993	117078	7,47	
Anul 1994	137445	8,77	
Anul 1995	65479	4,18	
Anul 1996	62089	3,96	
Anul 1997	55663	3,55	
Anul 1998	63878	4,08	
Anul 1999	57197	3,65	
Anul 2000	57291	3,66	
Anul 2001	61265	3,91	
Anul 2002	84780	5,41	
Anul 2003	123582	7,89	
Anul 2004	144284	9,21	
Anul 2005	157375	10,04	
Anul 2006	135211	8,63	
Anul 2007, din care:	10979	0,70	100,0
- ianuarie	10979		100,0

Notă: Coloana 2 reprezintă structura anuală a înmatriculărilor; coloana 3 reprezintă structura pe luni în anul curent.

\*\*\* Sub 0,01%

**Grafic nr. 1**

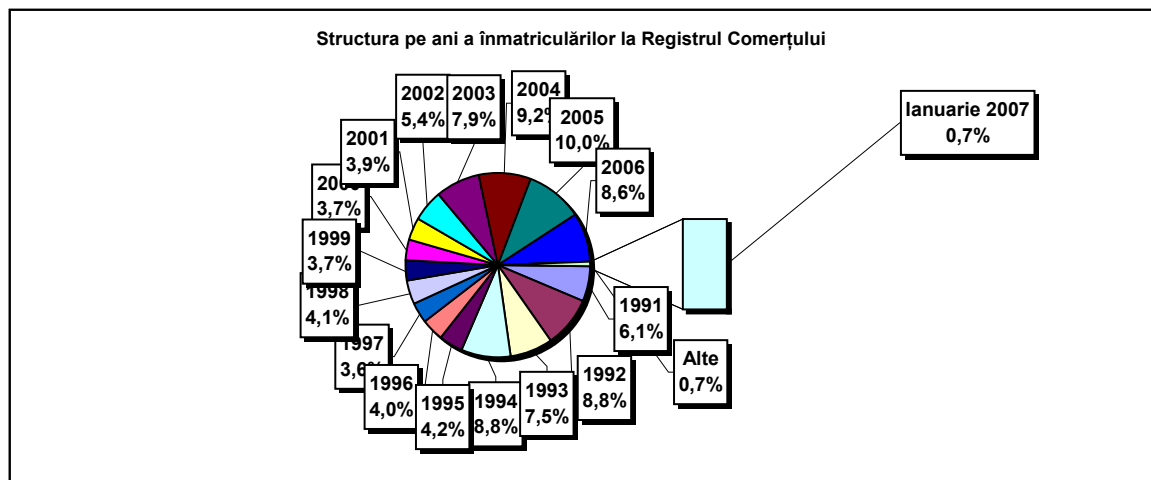



Tabel nr. 4

**Numărul înmatriculărilor la Registrul Comerțului, pe județe și  
surse de proveniență a capitalului,  
în perioada Decembrie 1990 - Ianuarie 2007**

Județul	Total		din care:					Ierarhia în funcție de: *	
			Capital privat			Capital majoritar de stat			Capital mixt (stat+privat)
			din care:			din care:			
			PF+AF	Societăți comerciale	OC	RA	Societăți comerciale		Societăți comerciale
Nr.	%	Nr.	Nr.	Nr.	Nr.	Nr.	Nr.		
0	1	2	3	4	5	6	7	8	9
<b>Total ROMÂNIA</b>	<b>1566973</b>	<b>100,0</b>	<b>401335</b>	<b>1147968</b>	<b>5394</b>	<b>1338</b>	<b>2362</b>	<b>8576</b>	<b>X</b>
ALBA	24407	1,6	8389	15622	141	38	47	170	25
ARAD	38440	2,5	14637	23247	157	26	40	333	16
ARGES	40420	2,6	13040	27002	168	29	29	152	14
BACAU	39610	2,5	13195	25957	158	35	42	223	12
BIHOR	46757	3,0	10366	35838	146	37	62	308	8
BISTRITA-NASAUD	19114	1,2	6827	12032	98	19	29	109	31
BOTOSANI	19389	1,2	8829	10126	122	21	172	119	36
BRASOV	48751	3,1	10015	38321	114	44	87	170	6
BRAILA	21775	1,4	5444	15999	96	28	43	165	26
BUZAU	28879	1,8	8402	20136	142	26	42	131	20
CARAS-SEVERIN	19430	1,2	6727	12365	102	34	65	137	28
CALARASI	15858	1,0	4648	10934	86	18	77	95	38
CLUJ	71559	4,6	17934	53121	150	52	40	262	3
CONSTANTA	65916	4,2	12595	52477	203	51	49	541	2
COVASNA	13388	0,9	4511	8645	67	24	32	109	40
DAMBOVITA	29352	1,9	13461	15500	134	29	75	153	19
DOLJ	41596	2,7	8303	32832	162	40	57	202	11
GALATI	37163	2,4	7260	29544	135	30	51	143	15
GIURGIU	12660	0,8	3013	9326	80	22	109	110	41
GORJ	18831	1,2	4420	13994	184	50	83	100	30
HARGHITA	23698	1,5	9263	14054	86	23	43	229	35
HUNEDOARA	32426	2,1	8526	23407	81	38	92	282	18
IALOMITA	14756	0,9	5659	8871	74	15	46	91	39
IASI	48134	3,1	13115	34407	164	34	70	344	7
MARAMURES	40407	2,6	16393	23693	122	37	39	123	10
MEHEDINTI	17878	1,1	5672	11980	82	19	27	98	32
MURES	39544	2,5	14630	24527	156	30	34	167	13
NEAMT	34767	2,2	12818	21564	161	29	30	165	17
OLT	22406	1,4	8874	13158	161	26	64	123	24
PRAHOVA	51699	3,3	15794	35338	177	50	69	271	4
SALAJ	15060	1,0	5839	9004	107	19	28	63	42
SATU MARE	26257	1,7	8489	17485	88	19	42	134	23
SIBIU	30192	1,9	7269	22506	119	32	108	158	21
SUCEAVA	40011	2,6	19126	20369	202	30	64	220	9
TELEORMAN	17778	1,1	6112	11267	152	21	44	182	34
TIMIS	54485	3,5	8602	45289	140	38	68	348	5
TULCEA	16301	1,0	5599	10364	66	18	42	212	37
VASLUI	20212	1,3	9805	10106	109	16	41	135	29
VALCEA	26082	1,7	10270	15454	168	40	37	113	22
VRANCEA	19494	1,2	5930	13303	104	16	27	114	33
MUN. BUCURESTI	297517	19,0	18327	277724	138	115	103	1110	1
ILFOV	24574	1,6	3207	21080	92	20	13	162	27

\*) numărul total al comercianților (col 1)

\*\*\* Sub 0,01%

**Numărul de înmatriculări la Registrul Comerțului,  
pe județe și categorii de comercianți,  
în perioada Decembrie 1990 - Ianuarie 2007**

Județul	Total		din care:						
			PF+AF	societăți comerciale: 1158906				RA	OC
	Nr.	%		Nr.	SNC	SCS	SRL		
			Nr.		Nr.	Nr.	Nr.	Nr.	Nr.
0	1	2	3	4	5	6	7	8	9
<b>Total ROMÂNIA</b>	<b>1566973</b>	<b>100,0</b>	<b>401335</b>	<b>32649</b>	<b>1563</b>	<b>1092885</b>	<b>31803</b>	<b>1338</b>	<b>5394</b>
ALBA	24407	1,6	8389	890	11	14390	548	38	141
ARAD	38439	2,5	14637	53	11	22888	666	26	157
ARGES	40420	2,6	13040	107	14	26257	805	29	168
BACAU	39610	2,5	13195	1299	4	24197	721	35	158
BIHOR	46757	3,0	10366	125	47	35151	885	37	146
BISTRITA-NASAUD	19114	1,2	6827	146	21	11592	411	19	98
BOTOSANI	19389	1,2	8829	468	1	9499	449	21	122
BRASOV	48751	3,1	10015	239	20	37485	834	44	114
BRAILA	21775	1,4	5444	376	12	15305	514	28	96
BUZAU	28879	1,8	8402	3747	46	15954	562	26	142
CARAS-SEVERIN	19430	1,2	6727	117	8	11980	462	34	102
CALARASI	15858	1,0	4648	609	3	10147	347	18	86
CLUJ	71559	4,6	17934	2111	18	50063	1231	52	150
CONSTANTA	65916	4,2	12595	311	23	51278	1455	51	203
COVASNA	13388	0,9	4511	148	4	8338	296	24	67
DAMBOVITA	29352	1,9	13461	60	8	15175	485	29	134
DOLJ	41596	2,7	8303	1560	8	30664	859	40	162
GALATI	37163	2,4	7260	1574	6	27332	826	30	135
GIURGIU	12660	0,8	3013	35	8	9182	320	22	80
GORJ	18831	1,2	4420	29	1	13663	484	50	184
HARGHITA	23698	1,5	9263	62	6	13775	483	23	86
HUNEDOARA	32426	2,1	8526	1166	98	21855	662	38	81
IALOMITA	14756	0,9	5659	266	11	8388	343	15	74
IASI	48134	3,1	13115	506	111	33217	985	34	164
MARAMURES	40407	2,6	16393	1926	23	21324	581	37	122
MEHEDINTI	17878	1,1	5672	427	3	11350	325	19	82
MURES	39544	2,5	14630	37	34	24004	653	30	156
NEAMT	34767	2,2	12818	3293	30	17776	660	29	161
OLT	22406	1,4	8874	1611	1	11250	483	26	161
PRAHOVA	51699	3,3	15794	3122	14	31665	877	50	177
SALAJ	15060	1,0	5839	600	4	8204	287	19	107
SATU MARE	26257	1,7	8489	283	5	16907	466	19	88
SIBIU	30192	1,9	7269	776	48	21307	641	32	119
SUCEAVA	40011	2,6	19126	438	8	19629	578	30	202
TELEORMAN	17778	1,1	6112	272	399	10415	407	21	152
TIMIS	54485	3,5	8602	607	27	43842	1229	38	140
TULCEA	16301	1,0	5599	1363	114	8670	471	18	66
VASLUI	20212	1,3	9805	90	12	9779	401	16	109
VALCEA	26082	1,7	10270	364	6	14757	477	40	168
VRANCEA	19494	1,2	5930	356	10	12636	442	16	104
MUN. BUCURESTI	297518	19,0	18327	1031	295	270995	6616	115	138
ILFOV	24574	1,6	3207	49	30	20600	576	20	92

Tabel nr. 6

**Numărul de înmatriculări la Registrul Comerțului,  
pe domenii de activitate\* și categorii de comercianți,  
în perioada Decembrie 1990 - Ianuarie 2007**

Diviziune CAEN	Domeniul de activitate	Total		din care:						
				PF+AF	societăți comerciale: 1158906				RA	OC
					SNC	SCS	SRL	SA		
					Număr	Număr	Număr	Număr		
0	1	2	3	4	5	6	7	8	9	10
	<b>Total ROMÂNIA</b>	<b>1566973</b>	<b>100,0</b>	<b>401335</b>	<b>32649</b>	<b>1563</b>	<b>1092885</b>	<b>31803</b>	<b>1338</b>	<b>5394</b>
1	Agricultura și servicii auxiliare	63274	4,0	15620	2024	44	41635	3781	53	117
2	Silvicultură, exploatare forestieră și economia vînatului	8316	0,5	1069	152	3	6773	222	89	8
5	Pescuitul și piscicultura	3071	0,2	1761	17	3	1237	53		
10	Extracția și prepararea cărbunelui	117	0,0	2			79	32	4	
11	Extracția petrolului și gazelor naturale (exclusiv prospecțiunile)	343	0,0	12	1		160	124	46	
12	Extracția și prepararea minereurilor radioactive	133	0,0	32			95	6		
13	Extracția și prepararea minereurilor metalifere	534	0,0	163			308	55	8	
14	Alte activități extractive	1612	0,1	109	9	1	1321	169	2	1
15	Industria alimentară și a băuturilor	73434	4,7	14465	3260	149	53450	1857	5	248
16	Industria tutunului	287	0,0	47			208	31	1	
17	Industria textilă și a produselor textile	11739	0,7	2378	556	16	8238	406		145
18	Industria confecțiilor de îmbrăcăminte	20950	1,3	4767	875	38	14607	357	1	305
19	Industria pielăriei și încălțămîntei	5294	0,3	911	112	6	4090	123	1	51
20	Industria de prelucrare a lemnului (exclusiv producția de mobilă)	25049	1,6	8869	575	29	15027	498	9	42
21	Industria celulozei, hirtiei și cartonului	1790	0,1	122	21	1	1535	98		13
22	Edituri, poligrafie și reproducerea înregistrărilor pe suport	11833	0,8	957	317	21	10110	404	14	10
23	Industria de prelucrare a țiteiului, cocsificarea cărbunelui și tratarea combustibililor nucleari	259	0,0	24			199	34	2	
24	Industria chimică și a fibrelor sintetice și artificiale	3713	0,2	120	89	1	3114	377	6	6
25	Industria de prelucrare a cauciucului și a maselor plastice	6206	0,4	568	313	7	5034	259		24
26	Industria altor produse din minerale nemetalice	9137	0,6	2783	212	6	5732	385	5	14
27	Industria metalurgică	2435	0,2	170	39	3	2006	207	3	7
28	Industria construcțiilor metalice și a produselor din metal (exclusiv mașini, utilaje și instalații)	17117	1,1	4161	361	23	11777	722	11	62
29	Industria de mașini și echipamente	3811	0,2	107	44	7	3209	420	19	5
30	Industria de mijloace ale tehnicii de calcul și de birou	1777	0,1	16	25	4	1652	80		
31	Industria de mașini și aparate electrice	1940	0,1	112	44	6	1628	144		6
32	Industria de echipamente, aparate de radio, televiziune și comunicații	866	0,1	60	14	4	714	73		1
33	Industria de aparatură și instrumente medicale, de precizie, optice și ceasornicărie	2613	0,2	625	17	2	1862	103		4
34	Industria mijloacelor de transport rutier	916	0,1	30	31	3	725	125		2
35	Industria altor mijloace de transport	1910	0,1	283	86	7	1337	122	73	2
36	Producția de mobilier și alte activități industriale n.c.a.	15539	1,0	4408	284	16	10332	336	5	158
37	Recuperarea deșeurilor și resturilor de materiale reciclabile	4897	0,3	427	51	5	4240	173		1
40	Producția, transportul și distribuția de energie electrică și termică, gaze și apă caldă	2943	0,2	837	3	1	1496	518	88	
41	Gospodărirea resurselor de apă, captarea, tratarea și distribuția apei	3556	0,2	1625	2		1652	204	73	
45	Construcții	94371	6,0	24759	611	42	66395	2434	53	77

Tabel nr. 6  
(continuare)

Numărul de înmatriculări la Registrul Comerțului,  
pe domenii de activitate\* și categorii de comercianți,  
în perioada Decembrie 1990 - Ianuarie 2007

Diviziune CAEN	Domeniul de activitate	Total		din care:						
				PF+AF	societăți comerciale: 1158906				RA	OC
					SNC	SCS	SRL	SA		
					Număr	Număr	Număr	Număr		
0	1	2	3	4	5	6	7	8	9	10
	<b>Total ROMÂNIA</b>	<b>1566973</b>	<b>100,0</b>	<b>401335</b>	<b>32649</b>	<b>1563</b>	<b>1092885</b>	<b>31803</b>	<b>1338</b>	<b>5394</b>
50	Vinzarea, întreținerea și repararea autovehiculelor și a motocicletelor; comerț cu amănuntul al carburanților pentru autovehicole	54404	3,47	8591	1244	34	43463	1024	6	42
51	Comerț cu ridicata (cu excepția autovehiculelor și motocicletelor)	203154	12,96	17947	4524	150	176921	3295	35	282
52	Comerț cu amănuntul (cu excepția autovehiculelor și motocicletelor); repararea bunurilor personale și gospodărești	501077	31,98	177530	11914	557	306196	2491	6	2382
55	Hoteluri și restaurante	60459	3,86	14355	1635	126	43388	787	73	95
60	Transporturi terestre; transporturi prin conducte	81495	5,20	35894	844	37	43621	1056	33	10
61	Transporturi pe apă	855	0,05	158	82	8	472	64	70	1
62	Transporturi aeriene	298	0,02	18			222	48	10	
63	Activități anexe și auxiliare de transport, activități ale agenților de turism	10424	0,67	685	220	14	8959	439	96	11
64	Poșta și telecomunicații	7227	0,46	644	11	1	6258	299	11	3
65	Activități ale instituțiilor financiare și bancare (cu excepția activităților de asigurări și ale caselor de pensii)	6404	0,41	145	15		2880	2329	2	1033
66	Activități de asigurări și ale caselor de pensii (cu excepția celor din sistemul public de asigurări sociale)	2044	0,13	612	1		513	917		1
67	Activități auxiliare ale instituțiilor financiare și de asigurări	6845	0,44	1267	7	2	5275	286		8
70	Tranzacții imobiliare	23022	1,47	742	28	9	21602	617	17	7
71	Închirierea mașinilor și echipamentelor fără operator și a bunurilor personale și gospodărești	3437	0,22	663	116	8	2484	95	70	1
72	Informatică și activități conexe	23454	1,50	4655	120	13	18278	383	2	3
73	Cercetare - dezvoltare	1720	0,11	244	11	2	1247	171	43	2
74	Alte activități de servicii prestate în principal întreprinderilor	110428	7,05	22664	792	74	85066	1665	106	60
75	Administrație publică	360	0,02	90	5		217	26	21	1
80	Învățământ	6686	0,43	3281	62	6	3272	65		
85	Sănătate și asistență socială	16299	1,04	2125	233	15	13839	83	3	1
90	Asanarea și îndepărtarea gunoaielor; salubritate și activități similare	923	0,06	96	13	2	685	107	18	
91	Activități asociative diverse	213	0,01	94	1		100	15		3
92	Activități recreative, culturale și sportive	16638	1,06	4435	202	14	11607	299	69	12
93	Alte activități de servicii	26376	1,68	11394	418	42	14014	305	76	126
95	Activități ale personalului angajat în gospodării personale	870	0,06	551	6	1	308	3		1
96	Activități desfășurate în gospodării private, de producere a bunurilor destinate consumului propriu	11	0,00	11						
97	Activități ale gospodăriilor private, de servicii pentru scopuri proprii	15	0,00	15						
99	Activități ale organizațiilor și organismelor extrateritoriale	53	0,00	30			21	2		

\*) Domeniu de activitate declarat la înmatriculare conform clasificării codului CAEN

Tabel nr. 7

**Operațiuni efectuate în Registrele Comerțului,  
pe județe și categorii,  
în luna Ianuarie 2007**

Județul	Total operațiuni efectuate		din care:							
			Înmatriculări		Mențiuni		din care:		Radieri	
			de lichidare, dizolvare							
Nr.	%	Nr.	%	Nr.	%	Nr.	%	Nr.	%	
0	1	2	3	4	5	6	7	8	9	10
<b>Total ROMÂNIA</b>	<b>79739</b>	<b>100,0</b>	<b>10979</b>	<b>13,77</b>	<b>62665</b>	<b>78,59</b>	<b>4367</b>	<b>5,5</b>	<b>6095</b>	<b>7,64</b>
ALBA	1299	100,0	198	15,2	1030	79,3	2	0,2	71	5,5
ARAD	1689	100,0	315	18,7	1275	75,5	3	0,2	99	5,9
ARGES	2370	100,0	274	11,6	2035	85,9	13	0,5	61	2,6
BACAU	1423	100,0	240	16,9	1119	78,6	17	1,2	64	4,5
BIHOR	2661	100,0	455	17,1	2082	78,2	37	1,4	124	4,7
BISTRITA-NASAUD	684	100,0	125	18,3	503	73,5	34	5,0	56	8,2
BOTOSANI	752	100,0	141	18,8	540	71,8	1	0,1	71	9,4
BRASOV	2659	100,0	371	14,0	2228	83,8	138	5,2	60	2,3
BRAILA	985	100,0	133	13,5	823	83,6	1	0,1	29	2,9
BUZAU	453	100,0	177	39,1	165	36,4	23	5,1	111	24,5
CARAS-SEVERIN	697	100,0	131	18,8	545	78,2	5	0,7	21	3,0
CALARASI	643	100,0	101	15,7	513	79,8	4	0,6	29	4,5
CLUJ	4594	100,0	585	12,7	3887	84,6	121	2,6	122	2,7
CONSTANTA	3540	100,0	337	9,5	3041	85,9	63	1,8	162	4,6
COVASNA	405	100,0	80	19,8	303	74,8	26	6,4	22	5,4
DAMBOVITA	1144	100,0	226	19,8	804	70,3	83	7,3	114	10,0
DOLJ	2149	100,0	238	11,1	1621	75,4	3	0,1	290	13,5
GALATI	1385	100,0	171	12,3	1152	83,2	26	1,9	62	4,5
GIURGIU	680	100,0	68	10,0	490	72,1	15	2,2	122	17,9
GORJ	894	100,0	117	13,1	726	81,2	192	21,5	51	5,7
HARGHITA	900	100,0	159	17,7	648	72,0	216	24,0	93	10,3
HUNEDOARA	4646	100,0	214	4,6	3030	65,2	160	3,4	1402	30,2
IALOMITA	491	100,0	89	18,1	359	73,1			43	8,8
IASI	2539	100,0	411	16,2	2074	81,7	36	1,4	54	2,1
MARAMURES	1640	100,0	279	17,0	1247	76,0	997	60,8	114	7,0
MEHEDINTI	666	100,0	101	15,2	543	81,5	26	3,9	22	3,3
MURES	1532	100,0	272	17,8	1162	75,8	6	0,4	98	6,4
NEAMT	1302	100,0	202	15,5	1025	78,7	3	0,2	75	5,8
OLT	662	100,0	111	16,8	509	76,9	35	5,3	42	6,3
PRAHOVA	3338	100,0	391	11,7	2448	73,3	47	1,4	499	14,9
SALAJ	810	100,0	115	14,2	625	77,2	55	6,8	70	8,6
SATU MARE	834	100,0	196	23,5	628	75,3	9	1,1	10	1,2
SIBIU	1387	100,0	228	16,4	998	72,0	15	1,1	161	11,6
SUCEAVA	1327	100,0	289	21,8	911	68,7	967	72,9	127	9,6
TELEORMAN	721	100,0	138	19,1	547	75,9	8	1,1	36	5,0
TIMIS	2310	100,0	507	21,9	1719	74,4	248	10,7	84	3,6
TULCEA	552	100,0	80	14,5	454	82,2	61	11,1	18	3,3
VASLUI	694	100,0	105	15,1	548	79,0	342	49,3	41	5,9
VALCEA	863	100,0	128	14,8	674	78,1	5	0,6	61	7,1
VRANCEA	683	100,0	136	19,9	513	75,1	32	4,7	34	5,0
MUN. BUCURESTI	19087	100,0	2073	10,9	15754	82,5	263	1,4	1260	6,6
ILFOV	1649	100,0	272	16,5	1367	82,9	29	1,8	10	0,6

\*) ca urmare a efectului Legii nr. 314/2001, art.1 și art. 6

\*\*\* Sub 0,01%

Tabel nr. 8

**Numărul de înmatriculări la Registrul Comerțului,  
pe județe și surse de proveniență a capitalului,  
în luna Ianuarie 2007**

Județul	Total		din care:					Ierarhia în funcție de: *	
			Capital privat			Capital majoritar de stat			Capital mixt (stat+privat)
			din care:			din care:			
			PF+AF	Societăți comerciale	OC	RA	Societăți comerciale		Societăți comerciale
Nr.	%	Nr.	Nr.	Nr.	Nr.	Nr.			
0	1	2	3	4	5	6	7	8	9
<b>Total ROMÂNIA</b>	<b>10979</b>	<b>100,0</b>	<b>2361</b>	<b>8615</b>		<b>1</b>		<b>2</b>	<b>X</b>
ALBA	198	1,8	60	137		1			21
ARAD	315	2,9	100	215					9
ARGES	274	2,5	44	230					12
BACAU	240	2,2	41	199					15
BIHOR	455	4,1	198	257					4
BISTRITA-NASAUD	125	1,1	23	102					32
BOTOSANI	141	1,3	71	70					26
BRASOV	371	3,4	70	301					7
BRAILA	133	1,2	40	93					29
BUZAU	177	1,6	49	128					23
CARAS-SEVERIN	131	1,2	27	104					30
CALARASI	101	0,9	33	68					37
CLUJ	585	5,3	102	483					2
CONSTANTA	337	3,1	42	294				1	8
COVASNA	80	0,7	31	49					40
DAMBOVITA	226	2,1	65	161					18
DOLJ	238	2,2	62	176					16
GALATI	171	1,6	29	142					24
GIURGIU	68	0,6	14	54					42
GORJ	117	1,1	16	101					33
HARGHITA	159	1,4	76	83					25
HUNEDOARA	214	1,9	35	179					19
IALOMITA	89	0,8	23	66					39
IASI	411	3,7	82	329					5
MARAMURES	279	2,5	53	226					11
MEHEDINTI	101	0,9	32	69					38
MURES	272	2,5	86	186					13
NEAMT	202	1,8	39	163					20
OLT	111	1,0	30	81					35
PRAHOVA	391	3,6	107	284					6
SALAJ	115	1,0	22	93					34
SATU MARE	196	1,8	37	159					22
SIBIU	228	2,1	45	183					17
SUCEAVA	289	2,6	116	173					10
TELEORMAN	138	1,3	55	83					27
TIMIS	507	4,6	77	430					3
TULCEA	80	0,7	31	49					41
VASLUI	105	1,0	31	74					36
VALCEA	128	1,2	23	105					31
VRANCEA	136	1,2	27	109					28
MUN. BUCURESTI	2073	18,9	193	1879				1	1
ILFOV	272	2,5	24	248					14

\*) numărul total al comercianților (col 1)

\*\*\* Sub 0,01%

**Numărul de înmatriculări la Registrul Comerțului,  
pe județe și categorii de comercianți,  
în luna Ianuarie 2007**

Județul	Total		din care:						
			PF+AF	societăți comerciale: 8617				RA	OC
	Nr.	%		Nr.	SNC	SCS	SRL		
			Nr.		Nr.	Nr.	Nr.	Nr.	Nr.
0	1	2	3	4	5	6	7	8	9
<b>Total ROMÂNIA</b>	<b>10979</b>	<b>100,0</b>	<b>2361</b>			<b>8565</b>	<b>52</b>	<b>1</b>	
ALBA	198	1,8	60			135	2	1	
ARAD	315	2,9	100			212	3		
ARGES	274	2,5	44			230			
BACAU	240	2,2	41			197	2		
BIHOR	455	4,1	198			255	2		
BISTRITA-NASAUD	125	1,1	23			101	1		
BOTOSANI	141	1,3	71			70			
BRASOV	371	3,4	70			298	3		
BRAILA	133	1,2	40			91	2		
BUZAU	177	1,6	49			126	2		
CARAS-SEVERIN	131	1,2	27			104			
CALARASI	101	0,9	33			68			
CLUJ	585	5,3	102			480	3		
CONSTANTA	337	3,1	42			294	1		
COVASNA	80	0,7	31			49			
DAMBOVITA	226	2,1	65			161			
DOLJ	238	2,2	62			174	2		
GALATI	171	1,6	29			142			
GIURGIU	68	0,6	14			54			
GORJ	117	1,1	16			100	1		
HARGHITA	159	1,4	76			83			
HUNEDOARA	214	1,9	35			179			
IALOMITA	89	0,8	23			63	3		
IASI	411	3,7	82			328	1		
MARAMURES	279	2,5	53			225	1		
MEHEDINTI	101	0,9	32			68	1		
MURES	272	2,5	86			185	1		
NEAMT	202	1,8	39			162	1		
OLT	111	1,0	30			81			
PRAHOVA	391	3,6	107			282	2		
SALAJ	115	1,0	22			93			
SATU MARE	196	1,8	37			159			
SIBIU	228	2,1	45			183			
SUCEAVA	289	2,6	116			172	1		
TELEORMAN	138	1,3	55			82	1		
TIMIS	507	4,6	77			430			
TULCEA	80	0,7	31			48	1		
VASLUI	105	1,0	31			74			
VALCEA	128	1,2	23			105			
VRANCEA	136	1,2	27			109			
MUN. BUCURESTI	2073	18,9	193			1865	15		
ILFOV	272	2,5	24			248			

**Numărul de înmatriculări la Registrul Comerțului,  
pe domenii de activitate\* și categorii de comercianți,  
în luna Ianuarie 2007**

Diviziune CAEN	Domeniul de activitate	Total		din care:						
				PF+AF	societăți comerciale: 8617				RA	OC
		Număr	%		Număr	SNC	SCS	SRL		
				Număr		Număr	Număr	Număr	Număr	Număr
0	1	2	3	4	5	6	7	8	9	10
	<b>Total ROMÂNIA</b>	<b>10979</b>	<b>100,0</b>	<b>2361</b>			<b>8565</b>	<b>52</b>	<b>1</b>	
1	Agricultura, vanatoare si servicii anexe	378	3,4	182			195		1	
2	Silvicultura, exploatare forestiera si servicii anexe	96	0,9	20			76			
5	Pescuitul, piscicultura si serviciile anexe	26	0,2	17			9			
10	Extractia si prepararea carbunelui	1	0,0				1			
11	Extractia hidrocarburilor si servicii anexe	2	0,0	1			1			
12	Extractia si prepararea minereurilor radioactive									
13	Extractia si prepararea minereurilor metalifere									
14	Alte activitati extractive	17	0,2				17			
15	Industria alimentara si a bauturilor	129	1,2	61			68			
16	Fabricarea produselor din tutun									
17	Fabricarea produselor textile	25	0,2	3			22			
18	Fabricarea articolelor de imbracaminte; aranjarea si vopsirea blanurilor	69	0,6	17			52			
19	Tabacirea si finisarea pieilor; fabricarea articolelor de voiaj si marochinarie, a harnasamentelor si incaltamintei	23	0,2	6			17			
20	Fabricarea lemnului si a produselor din lemn si pluta, cu exceptia mobilei; fabricarea articolelor din impletitura de pai si alte materiale vegetale	89	0,8	27			62			
21	Fabricarea celulozei, hartiei si a produselor din hartie	7	0,1				7			
22	Edituri, poligrafie si reproducerea pe suporti a inregistrarilor	58	0,5	3			55			
23	Industria de prelucrare a titeiului, cocsificarea carbunelui si tratarea combustibililor nucleari									
24	Fabricarea substantelor si a produselor chimice	21	0,2				21			
25	Fabricarea produselor din cauciuc si mase plastice	32	0,3	2			28	2		
26	Fabricarea altor produse din minerale nemetalice	53	0,5	13			39	1		
27	Industria metalurgica	4	0,0	1			3			
28	Industria constructiilor metalice si a produselor din metal (exclusiv masini, utilaje si instalatii)	148	1,3	45			103			
29	Industria de masini si echipamente	16	0,1				16			
30	Industria de mijloace ale tehnicii de calcul si de birou	2	0,0				2			
31	Industria de masini si aparate electrice	10	0,1				10			
32	Industria de echipamente pentru radio, televiziune si comunicatii	7	0,1	2			5			
33	Industria de aparatura si instrumente medicale, de precizie, optice si fotografice, ceasornicarie	17	0,2	4			13			
34	Industria mijloacelor de transport rutier	6	0,1				6			
35	Industria altor mijloace de transport n.c.a.	6	0,1	1			4	1		
36	Productia de mobilier si alte activitati industriale n.c.a.	93	0,8	22			71			
37	Recuperarea deseurilor si resturilor de materiale reciclabile	35	0,3	1			33	1		
40	Productia si furnizarea de energie electrica si termica, gaze si apa	14	0,1	1			11	2		
41	Captarea, tratarea si distributia apei	4	0,0	1			1	2		
45	Constructii	1979	18,0	275			1703	1		





**Numărul societăților comerciale înmatriculate  
și valoarea capitalului social subscris, pe județe,  
în luna Ianuarie 2007**

Județul	Total societăți comerciale înmatriculate		Valoarea capitalului social subscris		Valoarea medie a capitalului social subscris pe societate
	Nr.	%	mil. Lei	%	mil. Lei
0	1	2	3	4	5
<b>Total ROMÂNIA</b>	<b>8617</b>	<b>100,0</b>	<b>189145,1</b>	<b>100,0</b>	<b>22,1</b>
ALBA	137	1,6	859,0	0,5	6,3
ARAD	215	2,5	12517,5	6,6	58,8
ARGES	230	2,7	4174,1	2,2	18,1
BACAU	199	2,3	159,9	0,1	0,8
BIHOR	257	3,0	659,4	0,3	2,6
BISTRITA-NASAUD	102	1,2	384,8	0,2	3,8
BOTOSANI	70	0,8	510,5	0,3	7,3
BRASOV	301	3,5	1934,0	1,0	6,5
BRAILA	93	1,1	21959,6	11,6	241,3
BUZAU	128	1,5	4597,5	2,4	35,9
CARAS-SEVERIN	104	1,2	59,0	0,0	0,6
CALARASI	68	0,8	21,3	0,0	0,3
CLUJ	483	5,6	58111,6	30,7	120,8
CONSTANTA	295	3,4	1583,6	0,8	5,4
COVASNA	49	0,6	90,5	0,0	1,8
DAMBOVITA	161	1,9	151,2	0,1	0,9
DOLJ	176	2,0	305,8	0,2	1,7
GALATI	142	1,6	437,5	0,2	3,1
GIURGIU	54	0,6	45,8	0,0	0,8
GORJ	101	1,2	118,5	0,1	1,2
HARGHITA	83	1,0	77,9	0,0	0,9
HUNEDOARA	179	2,1	327,1	0,2	1,8
IALOMITA	66	0,8	2763,4	1,5	43,9
IASI	329	3,8	7915,5	4,2	24,2
MARAMURES	226	2,6	3404,5	1,8	15,1
MEHEDINTI	69	0,8	496,4	0,3	7,2
MURES	186	2,2	124,0	0,1	0,7
NEAMT	163	1,9	708,7	0,4	4,4
OLT	81	0,9	72,1	0,0	0,9
PRAHOVA	284	3,3	1714,4	0,9	6,1
SALAJ	93	1,1	25,0	0,0	0,3
SATU MARE	159	1,8	173,3	0,1	1,1
SIBIU	183	2,1	326,9	0,2	1,8
SUCEAVA	173	2,0	89,8	0,0	0,5
TELEORMAN	83	1,0	182,2	0,1	2,2
TIMIS	430	5,0	6710,7	3,5	15,6
TULCEA	49	0,6	363,6	0,2	7,6
VASLUI	74	0,9	76,0	0,0	1,0
VALCEA	105	1,2	361,2	0,2	3,4
VRANCEA	109	1,3	406,1	0,2	3,7
MUN. BUCURESTI	1880	21,8	44080,1	23,3	23,6
ILFOV	248	2,9	10065,3	5,3	40,6

Notă: La calculul mediei au fost excluse sucursalele datorită faptului că acestea, conform Legii nr. 31/1990, nu au personalitate juridică

\*\*\* Sub 0,01%

Tabel nr. 12

**Numărul societăților comerciale înmatriculate  
și valoarea capitalului social subscris, pe forme juridice,  
în luna Ianuarie 2007**

Forma juridică	Total societăți comerciale înmatriculate		Valoarea capitalului social subscris		Valoarea medie a capitalului social subscris pe societate
	Nr.	%	mil. Lei	%	mil. Lei
0	1	2	3	4	5
<b>Total ROMÂNIA</b>	<b>8617</b>	<b>100,0</b>	<b>189145,1</b>	<b>100,0</b>	<b>22,1</b>
<b>SNC</b>					
<b>SCS</b>					
<b>SA</b>	52	0,6	38106,40	20,1	1905,3
<b>SRL</b>	8565	99,4	151038,75	79,9	17,7
<b>SCA</b>					

*Notă: La calculul mediei au fost excluse sucursalele datorită faptului că acestea, conform Legii nr. 31/1990, nu au personalitate juridică*

\*\*\* Sub 0,01%

Grafic nr. 5

