



MINISTERUL JUSTIȚIEI

OFICIUL NAȚIONAL AL REGISTRULUI COMERȚULUI

București, Bd. Unirii nr. 74, Bl. J3b, tronson II+III, sector 3; Telefon: +40 21 316.08.04, 316.08.10; Fax: +40 21 316.08.03; Cod poștal: 030837
Website: www.onrc.ro; E-mail: onrc@onrc.ro; Cod de identificare Fiscală: 14942091; înregistrat ca operator date personale sub nr.1350

OPERAȚIUNI ÎN REGISTRUL CENTRAL AL COMERȚULUI

SINTEZA STATISTICĂ

**A DATELOR DIN REGISTRUL CENTRAL AL COMERȚULUI
- la 31 Decembrie 2006 - date provizorii -**

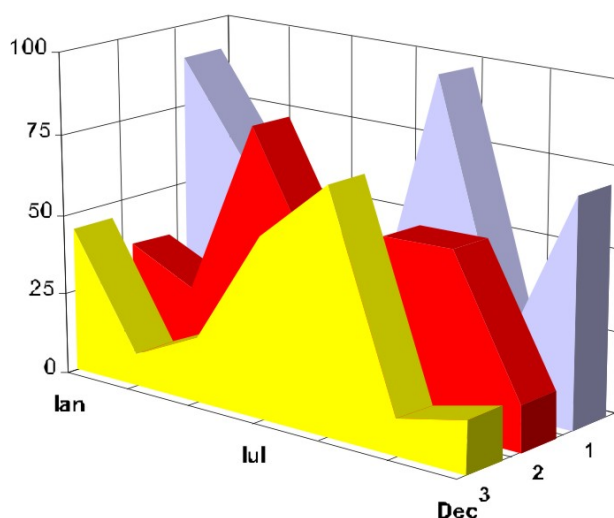

MINISTERUL JUSTIȚIEI
OFICIUL NAȚIONAL AL REGISTRULUI COMERȚULUI

- Operațiunile de înmatriculare a comercianților, de mențiuni și radieri se efectuează în temeiul Legii nr.26/1990, republicată, Legii nr 31/1990, republicată, OUG nr.76/2001 republicată și a Normelor metodologice nr.P/608/1998.
- Prezenta lucrare reflectă evoluția operațiunilor la Oficiul Registrului Comerțului de pe lângă Tribunalul București și la Oficiile Registrului Comerțului de pe lângă tribunalele județene.
- Informațiile din Registrul Central al Comerțului se referă la operațiunile pentru care legea prevede obligația de a fi înregistrate în registrele comerțului tinute de cele 42 de oficii ale registrului comerțului de pe lângă tribunale.

• **Reproducerea** conținutului acestei publicații, integrală sau parțială, în forma originală sau modificată, precum și stocarea într-un sistem de regăsire sau transmiterea sub orice formă și prin orice mijloace sunt interzise fără autorizarea scrisă a Ministerului Justiției – Oficiul Național al Registrului Comerțului.
• **Utilizarea** conținutului acestei publicații, cu titlu explicativ sau justificativ, în articole, studii, cărți este autorizată nuDecembrie cu indicarea clară și precisă a sursei.

CUPRINS

	Pag
1	1
Precizări	
2.1	3
Date pentru perioada decembrie 1990 –Decembrie 2006	
Tabel nr.1 – Operațiuni efectuate pe categorii, în registrele comerțului, în perioada decembrie 1990 – Decembrie 2006, pe total țară și județe, ponderi ale județelor în totalul pe țară	3
Tabel nr.1.a – Operațiuni efectuate pe categorii, în registrele comerțului, în perioada decembrie 1990 – Decembrie 2006, pe total țară și județe, ponderi ale categoriilor de operațiuni în totalul fiecărui județ	4
Tabel nr. 3 – Numărul și structura pe ani a înmatriculărilor în registrele comerțului, în perioada decembrie 1990 – Decembrie 2006	5
Tabel nr.4 – Numărul înmatriculărilor în registrele comerțului, pe județe și surse de proveniență a capitalului, în perioada decembrie 1990 – Decembrie 2006	6
Tabel nr. 5 – Numărul de înmatriculări în registrele comerțului, pe județe și categorii de comercianți, în perioada decembrie 1990 – Decembrie 2006	7
Tabel nr. 6 – Numărul de înmatriculări în registrele comerțului, pe domenii de activitate și categorii de comercianți, în perioada decembrie 1990 – Decembrie 2006	8
2.2 Date pentru luna Decembrie 2006	10
Tabel nr. 7 – Operațiuni efectuate în registrele comerțului, pe județe și categorii, în luna Decembrie 2006	10
Tabel nr. 8 – Numărul de înmatriculări în registrele comerțului, pe județe și surse de proveniență a capitalului, în luna Decembrie 2006	11
Tabel nr. 9 – Numărul de înmatriculări în registrele comerțului, pe județe și categorii de comercianți, în luna Decembrie 2006	12
Tabel nr. 10 – Numărul de înmatriculări în registrele comerțului, pe domenii de activitate și categorii de comercianți, în luna Decembrie 2006	13
Tabel nr. 11 – Numărul societăților comerciale înmatriculate și valoarea capitalului social subscris, pe județe, în luna Decembrie 2006	15
Tabel nr. 12– Numărul societăților comerciale înmatriculate și valoarea capitalului social subscris, pe forme juridice, în luna Decembrie 2006	16
Grafic nr. 5 – Valoarea medie a capitalului social subscris pe societate comercială în luna Decembrie 2006	26

Precizări

Oficiul Registrului Comerțului este constituit în temeiul Legii nr.26/1990, republicată și modificată prin OUG nr. 129/2002, funcționează ca instituție din decembrie 1990 și este structurat pe două niveluri:

- nivel național reprezentat de Oficiul Național al Registrului Comerțului organizat în subordinea Ministerului Justiției.
- nivel local reprezentat de cele 42 de oficii ale registrului comerțului de pe lângă tribunale, organizate în subordinea Oficiului Național al Registrului Comerțului.

Categoriile de comercianți care au obligația înscrierii în Registrul Comerțului sunt reprezentate de:

- persoanele fizice și asociațiile familiale care exercită în mod obișnuit acte de comerț, societățile comerciale, societățile și companiile naționale, regiile autonome și organizațiile cooperatiste.
- filialele care se înscriu ca societăți comerciale cu personalitate juridică având regimul juridic de înființare, funcționare și înmatriculare al formei juridice de societate comercială în care s-au constituit.

• Termeni utilizați în grafice și tabele

- Număr societăți comerciale: funcție de tabel, reprezintă: numărul de societăți comerciale constituite în perioada de referință, numărul de societăți comerciale radiate din registrul comerțului.
- Valoarea capitalului social subscris:
 - total, exprimat în moneda națională: valoarea capitalului social obținută prin însumarea valorilor subscrise (în numerar și în natură) în moneda națională (lei);
- Regiuni de dezvoltare economică:

<i>Nord-Est:</i>	Suceava, Botoșani, Neamț, Iași, Bacău, Vaslui.
<i>Sud-Est:</i>	Vrancea, Galați, Buzău, Brăila, Tulcea, Constanța.
<i>Sud-Muntenia:</i>	Argeș, Dâmbovița, Prahova, Teleorman, Giurgiu, Călărași, Ialomița.
<i>Sud-Vest Oltenia:</i>	Gorj, Vâlcea, Dolj, Mehedinți, Olt.
<i>Vest:</i>	Arad, Caraș-Severin, Hunedoara, Timiș.
<i>Nord-Vest:</i>	Bihor, Bistrița, Cluj, Satu Mare, Sălaj, Maramureș.
<i>Centru:</i>	Alba, Brașov, Covasna, Harghita, Mureș, Sibiu.
<i>București-Ilfov:</i>	București, Ilfov.

• Cod CAEN – Clasificarea Activităților din Economia Națională a fost aprobată prin HG nr 656/1997, modificată prin Ordinul nr. 601 al Președintelui Institutului Național de Statistică și este compatibilă cu clasificarea folosită pe plan internațional în raportările statistice și documentele oficiale. Activitățile sunt clasificate după principiul omogenității, pe secțiuni, diviziuni, grupe și clase.

Abrevieri utilizate

- **PF** – **Persoană fizică autorizată**
- **AF** – **Asociație familială**
- **SNC** – **Societate în nume colectiv**
- **SCS** – **Societate în comandită simplă**
- **SA** – **Societate pe acțiuni**
- **SRL** – **Societate cu răspundere limitată**
- **RA** – **Regie autonomă**
- **OC** – **Organizație cooperatistă**

Surse de informații

Sistemul informatic unitar al registrului comerțului este proiectat de Oficiul Național al Registrului Comerțului în conformitate cu prevederile actelor normative în vigoare, cu incidență în domeniu. Sursa de informații o constituie registrele comerțului, în sistem computerizat, ținute de oficiile registrului comerțului de pe lângă tribunale.

Tabel nr. 1

**Operațiuni efectuate pe categorii, în Registrul Comerțului,
în perioada Decembrie 1990 - Decembrie 2006, pe total țară și județe,
- ponderi ale județelor în totalul pe țară -**

Județul	Total operațiuni efectuate		din care:							
			Înmatriculări		Mențiuni		din care: de lichidare, dizolvare		Radieri	
	Nr.	%	Nr.	%	Nr.	%	Nr.	%	Nr.	%
0	1	2	3	4	5	6	7	8	9	10
Total ROMÂNIA	7677450	100,0	1553572	100,0	5664803	100,0	9911	100,0	459075	100,0
ALBA	104714	1,4	24169	1,6	76369	1,3	371	3,7	4176	0,9
ARAD	170981	2,2	38072	2,5	123646	2,2	369	3,7	9263	2,0
ARGES	181832	2,4	40093	2,6	133428	2,4	197	2,0	8311	1,8
BACAU	180848	2,4	39318	2,5	130300	2,3	1003	10,1	11230	2,4
BIHOR	236405	3,1	46185	3,0	176763	3,1	303	3,1	13457	2,9
BISTRITA-NASAUD	94574	1,2	18956	1,2	69924	1,2	72	0,7	5694	1,2
BOTOSANI	71266	0,9	19223	1,2	47475	0,8	66	0,7	4568	1,0
BRASOV	253693	3,3	48288	3,1	195069	3,4	149	1,5	10336	2,3
BRAILA	97756	1,3	21616	1,4	73018	1,3	61	0,6	3122	0,7
BUZAU	145076	1,9	28673	1,8	106685	1,9	146	1,5	9718	2,1
CARAS-SEVERIN	98394	1,3	19273	1,2	71224	1,3	41	0,4	7897	1,7
CALARASI	65374	0,9	15742	1,0	45876	0,8	79	0,8	3756	0,8
CLUJ	334029	4,4	70835	4,6	254399	4,5	197	2,0	8795	1,9
CONSTANTA	333242	4,3	65468	4,2	243747	4,3	926	9,3	24027	5,2
COVASNA	70065	0,9	13281	0,9	52693	0,9	18	0,2	4091	0,9
DAMBOVITA	117926	1,5	29068	1,9	76324	1,3	98	1,0	12534	2,7
DOLJ	197938	2,6	41317	2,7	145281	2,6	215	2,2	11340	2,5
GALATI	214548	2,8	36941	2,4	164343	2,9	125	1,3	13264	2,9
GIURGIU	53477	0,7	12571	0,8	36300	0,6	47	0,5	4606	1,0
GORJ	103458	1,3	18693	1,2	79163	1,4	48	0,5	5602	1,2
HARGHITA	110773	1,4	23472	1,5	83592	1,5	51	0,5	3709	0,8
HUNEDOARA	147509	1,9	32159	2,1	105974	1,9	126	1,3	9376	2,0
IALOMITA	73368	1,0	14648	0,9	53657	0,9	78	0,8	5063	1,1
IASI	260832	3,4	47617	3,1	202658	3,6	597	6,0	10557	2,3
MARAMURES	157616	2,1	40078	2,6	108540	1,9	159	1,6	8998	2,0
MEHEDINTI	81208	1,1	17758	1,1	55789	1,0	55	0,6	7661	1,7
MURES	190437	2,5	39213	2,5	139752	2,5	83	0,8	11472	2,5
NEAMT	162593	2,1	34530	2,2	114888	2,0	304	3,1	13175	2,9
OLT	101603	1,3	22281	1,4	70760	1,2	21	0,2	8562	1,9
PRAHOVA	267055	3,5	51217	3,3	202868	3,6	274	2,8	12970	2,8
SALAJ	64008	0,8	14931	1,0	44897	0,8	29	0,3	4180	0,9
SATU MARE	124665	1,6	26025	1,7	89356	1,6	26	0,3	9284	2,0
SIBIU	167579	2,2	29907	1,9	131018	2,3	31	0,3	6654	1,4
SUCEAVA	186580	2,4	39665	2,6	131895	2,3	29	0,3	15020	3,3
TELEORMAN	85436	1,1	17614	1,1	63858	1,1	49	0,5	3964	0,9
TIMIS	286913	3,7	53826	3,5	218734	3,9	271	2,7	14353	3,1
TULCEA	79065	1,0	16187	1,0	58014	1,0	149	1,5	4864	1,1
VASLUI	89177	1,2	20088	1,3	61055	1,1	197	2,0	8034	1,8
VALCEA	122607	1,6	25911	1,7	88981	1,6	138	1,4	7715	1,7
VRANCEA	97111	1,3	19321	1,2	74013	1,3	51	0,5	3777	0,8
MUN. BUCURESTI	1595514	20,8	295089	19,0	1192540	21,1	2641	26,6	107885	23,5
ILFOV	100205	1,3	24253	1,6	69937	1,2	21	0,2	6015	1,3

*** Sub 0,01%

Tabel nr. 2

**Operațiuni efectuate pe categorii, în Registrul Comerțului,
în perioada Decembrie 1990 - Decembrie 2006, pe total țară și județe,
- ponderi ale categoriilor de operațiuni în totalul fiecărui județ -**

Județul	Total operațiuni efectuate		din care:							
			Înmatriculări		Mențiuni		din care: de lichidare, dizolvare		Radieri	
	Nr.	%	Nr.	%	Nr.	%	Nr.	%	Nr.	%
0	1	2	3	4	5	6	7	8	9	10
Total ROMÂNIA	7677450	100,0	1553572	20,2	5664803	73,8	9911	0,1	459075	6,0
ALBA	104714	100,0	24169	23,1	76369	72,9	371	0,4	4176	4,0
ARAD	170981	100,0	38072	22,3	123646	72,3	369	0,2	9263	5,4
ARGES	181832	100,0	40093	22,0	133428	73,4	197	0,1	8311	4,6
BACAU	180848	100,0	39318	21,7	130300	72,0	1003	0,6	11230	6,2
BIHOR	236405	100,0	46185	19,5	176763	74,8	303	0,1	13457	5,7
BISTRITA-NASAUD	94574	100,0	18956	20,0	69924	73,9	72	0,1	5694	6,0
BOTOSANI	71266	100,0	19223	27,0	47475	66,6	66	0,1	4568	6,4
BRASOV	253693	100,0	48288	19,0	195069	76,9	149	0,1	10336	4,1
BRAILA	97756	100,0	21616	22,1	73018	74,7	61	0,1	3122	3,2
BUZAU	145076	100,0	28673	19,8	106685	73,5	146	0,1	9718	6,7
CARAS-SEVERIN	98394	100,0	19273	19,6	71224	72,4	41	0,0	7897	8,0
CALARASI	65374	100,0	15742	24,1	45876	70,2	79	0,1	3756	5,7
CLUJ	334029	100,0	70835	21,2	254399	76,2	197	0,1	8795	2,6
CONSTANTA	333242	100,0	65468	19,6	243747	73,1	926	0,3	24027	7,2
COVASNA	70065	100,0	13281	19,0	52693	75,2	18	0,0	4091	5,8
DAMBOVITA	117926	100,0	29068	24,6	76324	64,7	98	0,1	12534	10,6
DOLJ	197938	100,0	41317	20,9	145281	73,4	215	0,1	11340	5,7
GALATI	214548	100,0	36941	17,2	164343	76,6	125	0,1	13264	6,2
GIURGIU	53477	100,0	12571	23,5	36300	67,9	47	0,1	4606	8,6
GORJ	103458	100,0	18693	18,1	79163	76,5	48	0,0	5602	5,4
HARGHITA	110773	100,0	23472	21,2	83592	75,5	51	0,0	3709	3,3
HUNEDOARA	147509	100,0	32159	21,8	105974	71,8	126	0,1	9376	6,4
IALOMITA	73368	100,0	14648	20,0	53657	73,1	78	0,1	5063	6,9
IASI	260832	100,0	47617	18,3	202658	77,7	597	0,2	10557	4,0
MARAMURES	157616	100,0	40078	25,4	108540	68,9	159	0,1	8998	5,7
MEHEDINTI	81208	100,0	17758	21,9	55789	68,7	55	0,1	7661	9,4
MURES	190437	100,0	39213	20,6	139752	73,4	83	0,0	11472	6,0
NEAMT	162593	100,0	34530	21,2	114888	70,7	304	0,2	13175	8,1
OLT	101603	100,0	22281	21,9	70760	69,6	21	0,0	8562	8,4
PRAHOVA	267055	100,0	51217	19,2	202868	76,0	274	0,1	12970	4,9
SALAJ	64008	100,0	14931	23,3	44897	70,1	29	0,0	4180	6,5
SATU MARE	124665	100,0	26025	20,9	89356	71,7	26	0,0	9284	7,4
SIBIU	167579	100,0	29907	17,8	131018	78,2	31	0,0	6654	4,0
SUCEAVA	186580	100,0	39665	21,3	131895	70,7	29	0,0	15020	8,1
TELEORMAN	85436	100,0	17614	20,6	63858	74,7	49	0,1	3964	4,6
TIMIS	286913	100,0	53826	18,8	218734	76,2	271	0,1	14353	5,0
TULCEA	79065	100,0	16187	20,5	58014	73,4	149	0,2	4864	6,2
VASLUI	89177	100,0	20088	22,5	61055	68,5	197	0,2	8034	9,0
VALCEA	122607	100,0	25911	21,1	88981	72,6	138	0,1	7715	6,3
VRANCEA	97111	100,0	19321	19,9	74013	76,2	51	0,1	3777	3,9
MUN. BUCURESTI	1595514	100,0	295089	18,5	1192540	74,7	2641	0,2	107885	6,8
ILFOV	100205	100,0	24253	24,2	69937	69,8	21	0,0	6015	6,0

*** Sub 0,01%

**Numărul și structura pe ani a înmatriculărilor la Registrul Comerțului,
în perioada Decembrie 1990 - Decembrie 2006**

Perioada (anul, luna)	Număr înmatriculări Nr.	Structura	
		%	
0	1	2	3
Total la =F21 Noiembrie 2006, din care:	1553572	91,45	
Anul 1990	81	0,01	
Anul 1991	95840	6,17	
Anul 1992	137456	8,85	
Anul 1993	117078	7,54	
Anul 1994	137445	8,85	
Anul 1995	65479	4,21	
Anul 1996	62089	4,00	
Anul 1997	55663	3,58	
Anul 1998	63878	4,11	
Anul 1999	57197	3,68	
Anul 2000	57291	3,69	
Anul 2001	61265	3,94	
Anul 2002	84780	5,46	
Anul 2003	123582	7,95	
Anul 2004	144284	9,29	
Anul 2005	157375	10,13	
Anul 2006, din care:	132789		100,0
- ianuarie	8797		6,6
- februarie	12605		9,5
- martie	14410		10,9
- aprilie	10806		8,1
- mai	10051		7,6
- iunie	12109		9,1
- iulie	10289		7,75
- august	10130		7,63
- septembrie	9158		6,90
- octombrie	10832		8,16
- noiembrie	12016		9,05
- decembrie	11586		8,73

Notă: Coloana 2 reprezintă structura anuală a înmatriculărilor; coloana 3 reprezintă structura pe luni în anul curent.

*** Sub 0,01%

Grafic nr. 1

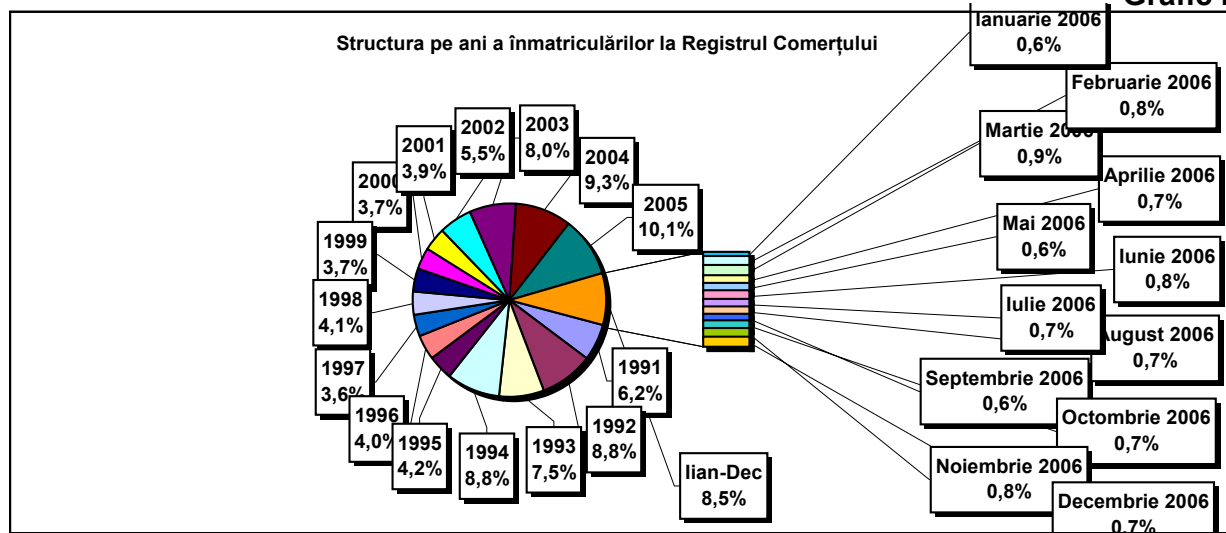

**Numărul înmatriculărilor la Registrul Comerțului, pe județe și
surse de proveniență a capitalului,
în perioada Decembrie 1990 - Decembrie 2006**

Județul	Total		din care:						Ierarhia în funcție de: *
			Capital privat			Capital majoritar de stat		Capital mixt (stat+privat)	
			din care:			din care:			
			PF+AF	Societăți comerciale	OC	RA	Societăți comerciale	Societăți comerciale	
Nr.	%	Nr.	Nr.	Nr.	Nr.	Nr.	Nr.		
0	1	2	3	4	5	6	7	8	9
Total ROMÂNIA	1553572	100,0	398053	1137854	5394	1337	2361	8573	X
ALBA	24169	1,6	8306	15468	141	37	47	170	10
ARAD	38073	2,5	14513	23004	157	26	40	333	19
ARGES	40093	2,6	12976	26739	168	29	29	152	2
BACAU	39318	2,5	13133	25727	158	35	42	223	38
BIHOR	46185	3,0	10121	35511	146	37	62	308	6
BISTRITA-NASAUD	18956	1,2	6789	11912	98	19	29	109	42
BOTOSANI	19223	1,2	8742	10047	122	21	172	119	5
BRASOV	48288	3,1	9927	37946	114	44	87	170	31
BRAILA	21616	1,4	5387	15897	96	28	43	165	32
BUZAU	28673	1,8	8337	19995	142	26	42	131	30
CARAS-SEVERIN	19273	1,2	6687	12248	102	34	65	137	17
CALARASI	15742	1,0	4610	10856	86	18	77	95	29
CLUJ	70835	4,6	17785	52547	150	52	40	261	14
CONSTANTA	65468	4,2	12517	52108	203	51	49	540	16
COVASNA	13281	0,9	4466	8583	67	24	32	109	33
DAMBOVITA	29068	1,9	13370	15307	134	29	75	153	41
DOLJ	41317	2,7	8228	32628	162	40	57	202	28
GALATI	36941	2,4	7198	29384	135	30	51	143	40
GIURGIU	12571	0,8	2992	9258	80	22	109	110	1
GORJ	18693	1,2	4391	13885	184	50	83	100	4
HARGHITA	23472	1,5	9142	13949	86	23	43	229	34
HUNEDOARA	32159	2,1	8472	23194	81	38	92	282	15
IALOMITA	14648	0,9	5626	8796	74	15	46	91	22
IASI	47617	3,1	12994	34011	164	34	70	344	36
MARAMURES	40078	2,6	16313	23444	122	37	39	123	20
MEHEDINTI	17758	1,1	5628	11905	82	19	26	98	23
MURES	39213	2,5	14518	24308	156	30	34	167	3
NEAMT	34530	2,2	12754	21391	161	29	30	165	11
OLT	22281	1,4	8837	13070	161	26	64	123	7
PRAHOVA	51217	3,3	15652	34998	177	50	69	271	12
SALAJ	14931	1,0	5810	8904	107	19	28	63	27
SATU MARE	26025	1,7	8435	17307	88	19	42	134	39
SIBIU	29907	1,9	7205	22285	119	32	108	158	35
SUCEAVA	39665	2,6	18984	20165	202	30	64	220	26
TELEORMAN	17614	1,1	6047	11168	152	21	44	182	9
TIMIS	53826	3,5	8472	44760	140	38	68	348	8
TULCEA	16187	1,0	5551	10298	66	18	42	212	37
VASLUI	20088	1,3	9769	10018	109	16	41	135	24
VALCEA	25911	1,7	10223	15330	168	40	37	113	18
VRANCEA	19321	1,2	5893	13167	104	16	27	114	21
MUN. BUCURESTI	295088	19,0	18071	275552	138	115	103	1109	25
ILFOV	24253	1,6	3182	20784	92	20	13	162	13

*) numărul total al comercianților (col 1)

*** Sub 0,01%

**Numărul de înmatriculări la Registrul Comerțului,
pe județe și categorii de comercianți,
în perioada Decembrie 1990 - Decembrie 2006**

Județul	Total		din care:						
			PF+AF	societăți comerciale: 1148788				RA	OC
	SNC	SCS		SRL	SA	Nr.	Nr.		
	Nr.	%	Nr.	Nr.	Nr.			Nr.	Nr.
0	1	2	3	4	5	6	7	8	9
Total ROMÂNIA	1553572	100,0	398053	32649	1563	1082831	31739	1337	5394
ALBA	24169	1,6	8306	890	11	14239	545	37	141
ARAD	38072	2,5	14513	53	11	22648	663	26	157
ARGES	40093	2,6	12976	107	14	25995	804	29	168
BACAU	39318	2,5	13133	1299	4	23969	719	35	158
BIHOR	46185	3,0	10121	125	47	34826	883	37	146
BISTRITA-NASAUD	18956	1,2	6789	146	21	11473	410	19	98
BOTOSANI	19223	1,2	8742	468	1	9420	449	21	122
BRASOV	48288	3,1	9927	239	20	37114	830	44	114
BRAILA	21616	1,4	5387	376	12	15206	511	28	96
BUZAU	28673	1,8	8337	3747	46	15815	560	26	142
CARAS-SEVERIN	19273	1,2	6687	117	8	11863	462	34	102
CALARASI	15742	1,0	4610	609	3	10069	347	18	86
CLUJ	70835	4,6	17785	2111	18	49493	1226	52	150
CONSTANTA	65468	4,2	12517	311	23	50909	1454	51	203
COVASNA	13281	0,9	4466	148	4	8276	296	24	67
DAMBOVITA	29068	1,9	13370	60	8	14982	485	29	134
DOLJ	41317	2,7	8228	1560	8	30462	857	40	162
GALATI	36941	2,4	7198	1574	6	27172	826	30	135
GIURGIU	12571	0,8	2992	35	8	9114	320	22	80
GORJ	18693	1,2	4391	29	1	13555	483	50	184
HARGHITA	23472	1,5	9142	62	6	13670	483	23	86
HUNEDOARA	32159	2,1	8472	1166	98	21642	662	38	81
IALOMITA	14648	0,9	5626	266	11	8316	340	15	74
IASI	47617	3,1	12994	506	111	32823	983	34	164
MARAMURES	40078	2,6	16313	1926	23	21076	580	37	122
MEHEDINTI	17758	1,1	5628	427	3	11276	323	19	82
MURES	39213	2,5	14518	37	34	23786	652	30	156
NEAMT	34530	2,2	12754	3293	30	17604	659	29	161
OLT	22281	1,4	8837	1611	1	11162	483	26	161
PRAHOVA	51217	3,3	15652	3122	14	31327	875	50	177
SALAJ	14931	1,0	5810	600	4	8104	287	19	107
SATU MARE	26025	1,7	8435	283	5	16729	466	19	88
SIBIU	29907	1,9	7205	776	48	21086	641	32	119
SUCEAVA	39665	2,6	18984	438	8	19427	576	30	202
TELEORMAN	17614	1,1	6047	272	399	10317	406	21	152
TIMIS	53826	3,5	8472	607	27	43313	1229	38	140
TULCEA	16187	1,0	5551	1363	114	8605	470	18	66
VASLUI	20088	1,3	9769	90	12	9692	400	16	109
VALCEA	25911	1,7	10223	364	6	14633	477	40	168
VRANCEA	19321	1,2	5893	356	10	12500	442	16	104
MUN. BUCURESTI	295089	19,0	18071	1031	295	268839	6599	115	138
ILFOV	24253	1,6	3182	49	30	20304	576	20	92

**Numărul de înmatriculări la Registrul Comerțului,
pe domenii de activitate* și categorii de comercianți,
în perioada Decembrie 1990 - Decembrie 2006**

Diviziune CAEN	Domeniul de activitate	Total		din care:						RA	OC
				PF+AF	societăți comerciale: 1148788						
					SNC	SCS	SRL	SA			
					Număr	Număr	Număr	Număr			
0	1	2	3	4	5	6	7	8	9	10	
	Total ROMÂNIA	1553572	100,0	398053	32649	1563	1082831	31739	1337	5394	
1	Agricultura și servicii auxiliare	62714	4,0	15310	2024	44	41387	3780	52	117	
2	Silvicultură, exploatare forestieră și economia vînatului	8212	0,5	1047	152	3	6691	222	89	8	
5	Pescuitul și piscicultura	3030	0,2	1736	17	3	1221	53			
10	Extracția și prepararea cărbunelui	116	0,0	2			78	32	4		
11	Extracția petrolului și gazelor naturale (exclusiv prospecțiunile)	340	0,0	11	1		158	124	46		
12	Extracția și prepararea minereurilor radioactive	133	0,0	32			95	6			
13	Extracția și prepararea minereurilor metalifere	534	0,0	163			308	55	8		
14	Alte activități extractive	1591	0,1	109	9	1	1300	169	2	1	
15	Industria alimentară și a băuturilor	73275	4,7	14387	3260	149	53370	1856	5	248	
16	Industria tutunului	287	0,0	47			208	31	1		
17	Industria textilă și a produselor textile	11709	0,8	2373	556	16	8213	406		145	
18	Industria confecțiilor de îmbrăcăminte	20869	1,3	4746	875	38	14547	357	1	305	
19	Industria pielăriei și încălțămintei	5265	0,3	904	112	6	4068	123	1	51	
20	Industria de prelucrare a lemnului (exclusiv producția de mobilă)	24932	1,6	8834	575	29	14945	498	9	42	
21	Industria celulozei, hîrtiei și cartonului	1779	0,1	122	21	1	1524	98		13	
22	Edituri, poligrafie și reproducerea înregistrărilor pe suport	11762	0,8	951	317	21	10045	404	14	10	
23	Industria de prelucrare a țiteiului, cocsificarea cărbunelui și tratarea combustibililor nucleari	260	0,0	24			200	34	2		
24	Industria chimică și a fibrelor sintetice și artificiale	3690	0,2	120	89	1	3091	377	6	6	
25	Industria de prelucrare a cauciucului și a maselor plastice	6170	0,4	566	313	7	5002	257		24	
26	Industria altor produse din minerale nemetalice	9065	0,6	2760	212	6	5684	384	5	14	
27	Industria metalurgică	2429	0,2	169	39	3	2001	207	3	7	
28	Industria construcțiilor metalice și a produselor din metal (exclusiv mașini, utilaje și instalații)	16958	1,1	4115	361	23	11664	722	11	62	
29	Industria de mașini și echipamente	3792	0,2	107	44	7	3190	420	19	5	
30	Industria de mijloace ale tehnicii de calcul și de birou	1775	0,1	16	25	4	1650	80			
31	Industria de mașini și aparate electrice	1931	0,1	112	44	6	1619	144		6	
32	Industria de echipamente, aparate de radio, televiziune și comunicații	860	0,1	58	14	4	710	73		1	
33	Industria de aparatură și instrumente medicale, de precizie, optice și ceasornicărie	2595	0,2	620	17	2	1849	103		4	
34	Industria mijloacelor de transport rutier	910	0,1	30	31	3	719	125		2	
35	Industria altor mijloace de transport	1902	0,1	282	86	7	1331	121	73	2	
36	Producția de mobilier și alte activități industriale n.c.a.	15426	1,0	4383	284	16	10244	336	5	158	
37	Recuperarea deșeurilor și resturilor de materiale reciclabile	4850	0,3	425	51	5	4196	172		1	
40	Producția, transportul și distribuția de energie electrică și termică, gaze și apă caldă	2927	0,2	836	3	1	1484	515	88		
41	Gospodărirea resurselor de apă, captarea, tratarea și distribuția apei	3552	0,2	1624	2		1651	202	73		
45	Construcții	92080	5,9	24372	611	42	64493	2432	53	77	

Tabel nr. 6
(continuare)

**Numărul de înmatriculări la Registrul Comerțului,
pe domenii de activitate* și categorii de comercianți,
în perioada Decembrie 1990 - Decembrie 2006**

Diviziune CAEN	Domeniul de activitate	Total		din care:						RA	OC
				PF+AF	societăți comerciale: 1148788						
					SNC	SCS	SRL	SA			
Număr	%	Număr	Număr	Număr	Număr	Număr	Număr	Număr	Număr		
0	1	2	3	4	5	6	7	8	9	10	
	Total ROMÂNIA	1553572	100,0	398053	32649	1563	1082831	31739	1337	5394	
50	Vinzarea, întreținerea și repararea autovehiculelor și a motocicletelor; comerț cu amănuntul al carburanților pentru autovehicole	54023	3,48	8517	1244	34	43156	1024	6	42	
51	Comerț cu ridicata (cu excepția autovehiculelor și motocicletelor)	201885	12,99	17795	4524	150	175807	3292	35	282	
52	Comerț cu amănuntul (cu excepția autovehiculelor și motocicletelor); repararea bunurilor personale și gospodărești	498718	32,10	176608	11914	557	304762	2489	5	2382	
55	Hoteluri și restaurante	59982	3,86	14269	1635	126	42997	787	73	95	
60	Transporturi terestre; transporturi prin conducte	80722	5,20	35718	844	37	43025	1055	33	10	
61	Transporturi pe apă	850	0,05	157	82	8	468	64	70	1	
62	Transporturi aeriene	298	0,02	18			222	48	10		
63	Activități anexe și auxiliare de transport, activități ale agenților de turism	10320	0,66	672	220	14	8868	439	96	11	
64	Poșta și telecomunicații	7111	0,46	622	11	1	6165	298	11	3	
65	Activități ale instituțiilor financiare și bancare (cu excepția activităților de asigurări și ale caselor de pensii)	6340	0,41	145	15		2835	2310	2	1033	
66	Activități de asigurări și ale caselor de pensii (cu excepția celor din sistemul public de asigurări sociale)	2035	0,13	612	1		512	909		1	
67	Activități auxiliare ale instituțiilor financiare și de asigurări	6766	0,44	1266	7	2	5199	284		8	
70	Tranzacții imobiliare	22382	1,44	736	28	9	20974	611	17	7	
71	Închirierea mașinilor și echipamentelor fără operator și a bunurilor personale și gospodărești	3381	0,22	655	116	8	2436	95	70	1	
72	Informatică și activități conexe	23062	1,48	4512	120	13	18029	383	2	3	
73	Cercetare - dezvoltare	1711	0,11	244	11	2	1238	171	43	2	
74	Alte activități de servicii prestate în principal întreprinderilor	108619	6,99	22309	792	74	83618	1659	106	60	
75	Administrație publică	360	0,02	90	5		217	26	21	1	
80	Învățământ	6562	0,42	3215	62	6	3214	65			
85	Sănătate și asistență socială	16170	1,04	2120	233	15	13715	83	3	1	
90	Asanarea și îndepărtarea gunoaielor; salubritate și activități similare	905	0,06	94	13	2	670	106	18		
91	Activități asociative diverse	212	0,01	93	1		100	15		3	
92	Activități recreative, culturale și sportive	16421	1,06	4365	202	14	11460	298	70	12	
93	Alte activități de servicii	26087	1,68	11238	418	42	13881	305	76	126	
95	Activități ale personalului angajat în gospodăria personală	853	0,05	536	6	1	306	3		1	
96	Activități desfășurate în gospodării private, de producere a bunurilor destinate consumului propriu	10	0,00	10							
97	Activități ale gospodăriilor private, de servicii pentru scopuri proprii	14	0,00	14							
99	Activități ale organizațiilor și organismelor extrateritoriale	53	0,00	30			21	2			

**Operațiuni efectuate în Registrele Comerțului,
pe județe și categorii,
în luna Decembrie 2006**

Județul	Total operațiuni efectuate		din care:							
			Înmatriculări		Mențiuni		din care: de lichidare, dizolvare		Radieri	
	Nr.	%	Nr.	%	Nr.	%	Nr.	%	Nr.	%
0	1	2	3	4	5	6	7	8	9	10
Total ROMÂNIA	76955	100,0	11586	15,06	60850	79,07	8471	11,0	4519	5,87
ALBA	1101	100,0	173	15,7	878	79,7	39	3,5	50	4,5
ARAD	1919	100,0	388	20,2	1384	72,1	327	17,0	147	7,7
ARGES	2365	100,0	314	13,3	1961	82,9	321	13,6	90	3,8
BACAU	1904	100,0	237	12,4	1279	67,2	76	4,0	388	20,4
BIHOR	2851	100,0	507	17,8	2053	72,0	36	1,3	291	10,2
BISTRITA-NASAUD	671	100,0	126	18,8	491	73,2	171	25,5	54	8,0
BOTOSANI	559	100,0	106	19,0	395	70,7	19	3,4	58	10,4
BRASOV	2746	100,0	373	13,6	2283	83,1	80	2,9	90	3,3
BRAILA	766	100,0	125	16,3	612	79,9			29	3,8
BUZAU	1238	100,0	200	16,2	968	78,2	17	1,4	70	5,7
CARAS-SEVERIN	709	100,0	187	26,4	502	70,8	320	45,1	20	2,8
CALARASI	703	100,0	85	12,1	612	87,1	80	11,4	6	0,9
CLUJ	3308	100,0	541	16,4	2599	78,6	212	6,4	168	5,1
CONSTANTA	3014	100,0	490	16,3	2421	80,3	438	14,5	103	3,4
COVASNA	473	100,0	91	19,2	337	71,2	54	11,4	45	9,5
DAMBOVITA	1187	100,0	234	19,7	729	61,4	141	11,9	224	18,9
DOLJ	1718	100,0	263	15,3	1348	78,5	541	31,5	107	6,2
GALATI	1195	100,0	204	17,1	948	79,3	34	2,8	43	3,6
GIURGIU	537	100,0	114	21,2	408	76,0	358	66,7	15	2,8
GORJ	880	100,0	120	13,6	706	80,2	1	0,1	54	6,1
HARGHITA	1138	100,0	221	19,4	848	74,5	189	16,6	69	6,1
HUNEDOARA	1894	100,0	203	10,7	1651	87,2	175	9,2	40	2,1
IALOMITA	443	100,0	69	15,6	332	74,9	3	0,7	42	9,5
IASI	2501	100,0	432	17,3	1991	79,6	484	19,4	78	3,1
MARAMURES	1997	100,0	258	12,9	1603	80,3	1	0,1	136	6,8
MEHEDINTI	668	100,0	95	14,2	542	81,1	13	1,9	31	4,6
MURES	1574	100,0	307	19,5	1180	75,0	54	3,4	87	5,5
NEAMT	1413	100,0	211	14,9	1130	80,0	12	0,8	72	5,1
OLT	715	100,0	124	17,3	557	77,9	24	3,4	34	4,8
PRAHOVA	2137	100,0	385	18,0	1592	74,5	494	23,1	160	7,5
SALAJ	942	100,0	141	15,0	611	64,9	8	0,8	190	20,2
SATU MARE	1197	100,0	195	16,3	965	80,6	75	6,3	37	3,1
SIBIU	1741	100,0	218	12,5	1413	81,2	73	4,2	110	6,3
SUCEAVA	1616	100,0	257	15,9	1237	76,5	52	3,2	122	7,5
TELEORMAN	588	100,0	98	16,7	459	78,1	54	9,2	31	5,3
TIMIS	2698	100,0	500	18,5	2117	78,5	32	1,2	81	3,0
TULCEA	448	100,0	76	17,0	333	74,3	160	35,7	39	8,7
VASLUI	658	100,0	110	16,7	495	75,2	8	1,2	53	8,1
VALCEA	857	100,0	170	19,8	603	70,4	60	7,0	84	9,8
VRANCEA	743	100,0	133	17,9	538	72,4	104	14,0	72	9,7
MUN. BUCURESTI	19696	100,0	2199	11,2	16652	84,5	3128	15,9	845	4,3
ILFOV	1447	100,0	306	21,1	1087	75,1	3	0,2	54	3,7

**Numărul de înmatriculări la Registrul Comerțului,
pe județe și surse de proveniență a capitalului,
în luna Decembrie 2006**

Județul	Total		din care:					Ierarhia în funcție de: *	
			Capital privat			Capital majoritar de stat			Capital mixt (stat+privat)
			din care:			din care:			
			PF+AF	Societăți comerciale	OC	RA	Societăți comerciale		Societăți comerciale
Nr.	%	Nr.	Nr.	Nr.	Nr.	Nr.			
0	1	2	3	4	5	6	7	8	9
Total ROMÂNIA	11586	100,0	2333	9250		2		1	X
ALBA	173	1,5	47	126					16
ARAD	388	3,3	90	298					17
ARGES	314	2,7	62	252					42
BACAU	237	2,0	59	178					3
BIHOR	507	4,4	139	368					14
BISTRITA-NASAUD	126	1,1	28	98					20
BOTOSANI	106	0,9	49	57					10
BRASOV	373	3,2	100	273					4
BRAILA	125	1,1	29	96					27
BUZAU	200	1,7	62	138					6
CARAS-SEVERIN	187	1,6	31	155		1			29
CALARASI	85	0,7	18	67					19
CLUJ	541	4,7	107	434					18
CONSTANTA	490	4,2	64	426					12
COVASNA	91	0,8	31	60					35
DAMBOVITA	234	2,0	72	162					23
DOLJ	263	2,3	32	231					22
GALATI	204	1,8	37	167					9
GIURGIU	114	1,0	20	94					1
GORJ	120	1,0	21	99					7
HARGHITA	221	1,9	77	144					25
HUNEDOARA	203	1,8	33	169		1			13
IALOMITA	69	0,6	18	51					38
IASI	432	3,7	127	305					34
MARAMURES	258	2,2	43	215					37
MEHEDINTI	95	0,8	39	56					11
MURES	307	2,6	74	233					2
NEAMT	211	1,8	73	138					24
OLT	124	1,1	25	99					36
PRAHOVA	385	3,3	105	280					28
SALAJ	141	1,2	36	105					15
SATU MARE	195	1,7	68	127					26
SIBIU	218	1,9	39	179					40
SUCEAVA	257	2,2	71	186					30
TELEORMAN	98	0,8	22	76					8
TIMIS	500	4,3	56	444					32
TULCEA	76	0,7	30	46					31
VASLUI	110	0,9	33	77					33
VALCEA	170	1,5	48	122					5
VRANCEA	133	1,1	43	90					39
MUN. BUCURESTI	2199	19,0	133	2065				1	21
ILFOV	306	2,6	42	264					41

*) numărul total al comercianților (col 1)

*** Sub 0,01%

**Numărul de înmatriculări la Registrul Comerțului,
pe județe și categorii de comercianți,
în luna Decembrie 2006**

Județul	Total		din care:						
			PF+AF	societăți comerciale: 9251				RA	OC
	SNC	SCS		SRL	SA				
	Nr.	%	Nr.	Nr.	Nr.	Nr.	Nr.	Nr.	
0	1	2	3	4	5	6	7	8	9
Total ROMÂNIA	11586	100,0	2333		1	9166	84	2	
ALBA	173	1,5	47			126			
ARAD	388	3,3	90			298			
ARGES	314	2,7	62			251	1		
BACAU	237	2,0	59			177	1		
BIHOR	507	4,4	139			368			
BISTRITA-NAUSAUD	126	1,1	28			97	1		
BOTOSANI	106	0,9	49			56	1		
BRASOV	373	3,2	100			273			
BRAILA	125	1,1	29			95	1		
BUZAU	200	1,7	62			136	2		
CARAS-SEVERIN	187	1,6	31			153	2	1	
CALARASI	85	0,7	18			67			
CLUJ	541	4,7	107			431	3		
CONSTANTA	490	4,2	64			424	2		
COVASNA	91	0,8	31			60			
DAMBOVITA	234	2,0	72			162			
DOLJ	263	2,3	32			231			
GALATI	204	1,8	37			166	1		
GIURGIU	114	1,0	20			93	1		
GORJ	120	1,0	21			98	1		
HARGHITA	221	1,9	77			143	1		
HUNEDOARA	203	1,8	33			166	3	1	
IALOMITA	69	0,6	18			50	1		
IASI	432	3,7	127			304	1		
MARAMURES	258	2,2	43			215			
MEHEDINTI	95	0,8	39			56			
MURES	307	2,6	74			229	4		
NEAMT	211	1,8	73			136	2		
OLT	124	1,1	25			97	2		
PRAHOVA	385	3,3	105			274	6		
SALAJ	141	1,2	36			104	1		
SATU MARE	195	1,7	68			126	1		
SIBIU	218	1,9	39			177	2		
SUCEAVA	257	2,2	71			186			
TELEORMAN	98	0,8	22			73	3		
TIMIS	500	4,3	56			441	3		
TULCEA	76	0,7	30			44	2		
VASLUI	110	0,9	33		1	75	1		
VALCEA	170	1,5	48			120	2		
VRANCEA	133	1,1	43			90			
MUN. BUCURESTI	2199	19,0	133			2034	32		
ILFOV	306	2,6	42			264			

**Numărul de înmatriculări la Registrul Comerțului,
pe domenii de activitate* și categorii de comercianți,
în luna Decembrie 2006**

Diviziune CAEN	Domeniul de activitate	Total		din care:						
				PF+AF	societăți comerciale: 9251				RA	OC
					SNC	SCS	SRL	SA		
					Număr	Număr	Număr	Număr		
0	1	2	3	4	5	6	7	8	9	10
	Total ROMANIA	11586	100,0	2333		1	9166	84	2	
1	Agricultura, vanatoare si servicii anexe	322	2,8	129			193			
2	Silvicultura, exploatare forestiera si servicii anexe	78	0,7	2			74		2	
5	Pescuitul, piscicultura si serviciile anexe	32	0,3	15			17			
10	Extractia si prepararea carbunelui	2	0,0				2			
11	Extractia hidrocarburilor si servicii anexe	3	0,0	3						
12	Extractia si prepararea minereurilor radioactive									
13	Extractia si prepararea minereurilor metalifere	1	0,0				1			
14	Alte activitati extractive	28	0,2				26	2		
15	Industria alimentara si a bauturilor	151	1,3	73			77	1		
16	Fabricarea produselor din tutun									
17	Fabricarea produselor textile	33	0,3	12			21			
18	Fabricarea articolelor de imbracaminte; aranjarea si vopsirea blanurilor	84	0,7	23			61			
19	Tabacirea si finisarea pieilor; fabricarea articolelor de voiaj si marochinarie, a harnasamentelor si incaltamintei	20	0,2				20			
20	Fabricarea lemnului si a produselor din lemn si pluta, cu exceptia mobilei; fabricarea articolelor din impletitura de pai si alte materiale vegetale	100	0,9	39			61			
21	Fabricarea celulozei, hartiei si a produselor din hartie	5	0,0				5			
22	Edituri, poligrafie si reproducerea pe suporti a inregistrarilor	48	0,4	5			42	1		
23	Industria de prelucrare a titeiului, cocsificarea carbunelui si tratarea combustibililor nucleari	1	0,0				1			
24	Fabricarea substantelor si a produselor chimice	13	0,1	1			12			
25	Fabricarea produselor din cauciuc si mase plastice	33	0,3	2			31			
26	Fabricarea altor produse din minerale nemetalice	65	0,6	16			49			
27	Industria metalurgica	9	0,1	1			8			
28	Industria constructiilor metalice si a produselor din metal (exclusiv masini, utilaje si instalatii)	144	1,2	41			102	1		
29	Industria de masini si echipamente	22	0,2	1			21			
30	Industria de mijloace ale tehnicii de calcul si de birou	8	0,1	1			7			
31	Industria de masini si aparate electrice	4	0,0	1			3			
32	Industria de echipamente pentru radio, televiziune si comunicatii	2	0,0	1			1			
33	Industria de aparatura si instrumente medicale, de precizie, optice si fotografice, ceasornicarie	32	0,3	7			25			
34	Industria mijloacelor de transport rutier	4	0,0				4			
35	Industria altor mijloace de transport n.c.a.	15	0,1	2			13			
36	Productia de mobilier si alte activitati industriale n.c.a.	116	1,0	20			96			
37	Recuperarea deseurilor si resturilor de materiale reciclabile	20	0,2				20			
40	Productia si furnizarea de energie electrica si termica, gaze si apa	14	0,1	1			12	1		
41	Captarea, tratarea si distributia apei	7	0,1				2	5		
45	Constructii	1774	15,3	215			1556	3		

**Numărul societăților comerciale înmatriculate
și valoarea capitalului social subscris, pe județe,
în luna Decembrie 2006**

Județul	Total societăți comerciale înmatriculate		Valoarea capitalului social subscris		Valoarea medie a capitalului social subscris pe societate
	Nr.	%	mil. Lei	%	mil. Lei
0	1	2	3	4	5
Total ROMÂNIA	9251	100,0	183102,3	100,0	20,0
ALBA	126	1,4	37,7	0,0	0,3
ARAD	298	3,2	540,1	0,3	1,8
ARGES	252	2,7	1939,8	1,1	7,7
BACAU	178	1,9	6960,1	3,8	39,1
BIHOR	368	4,0	5124,8	2,8	13,9
BISTRITA-NASAUD	98	1,1	352,1	0,2	3,7
BOTOSANI	57	0,6	27,5	0,0	0,5
BRASOV	273	3,0	455,9	0,2	1,7
BRAILA	96	1,0	422,6	0,2	4,4
BUZAU	138	1,5	237,5	0,1	1,7
CARAS-SEVERIN	155	1,7	455,9	0,2	3,0
CALARASI	67	0,7	14,3	***	0,2
CLUJ	434	4,7	5932,7	3,2	13,7
CONSTANTA	426	4,6	819,0	0,4	1,9
COVASNA	60	0,6	24,5	0,0	0,4
DAMBOVITA	162	1,8	27293,3	14,9	168,5
DOLJ	231	2,5	104,6	0,1	0,5
GALATI	167	1,8	159,0	0,1	1,0
GIURGIU	94	1,0	136,7	0,1	1,5
GORJ	99	1,1	76,7	0,0	0,8
HARGHITA	144	1,6	209,3	0,1	1,5
HUNEDOARA	169	1,8	2753,3	1,5	16,6
IALOMITA	51	0,6	11,1	***	0,2
IASI	305	3,3	25035,1	13,7	82,4
MARAMURES	215	2,3	144,0	0,1	0,7
MEHEDINTI	56	0,6	11,4	***	0,2
MURES	233	2,5	377,1	0,2	1,6
NEAMT	138	1,5	77,2	0,0	0,6
OLT	99	1,1	126,1	0,1	1,3
PRAHOVA	280	3,0	1688,3	0,9	6,1
SALAJ	105	1,1	216,6	0,1	2,1
SATU MARE	127	1,4	142,0	0,1	1,1
SIBIU	179	1,9	275,4	0,2	1,6
SUCEAVA	186	2,0	403,2	0,2	2,2
TELEORMAN	76	0,8	765,1	0,4	10,5
TIMIS	444	4,8	664,4	0,4	1,5
TULCEA	46	0,5	46,6	0,0	1,1
VASLUI	77	0,8	48,7	0,0	0,6
VALCEA	122	1,3	623,0	0,3	5,1
VRANCEA	90	1,0	47,8	0,0	0,5
MUN. BUCURESTI	2066	22,3	92986,9	50,8	45,6
ILFOV	264	2,9	5335,2	2,9	20,2

Notă: La calculul mediei au fost excluse sucursalele datorită faptului că acestea, conform Legii nr. 31/1990, nu au personalitate juridică

*** Sub 0,01%

**Numărul societăților comerciale înmatriculate
și valoarea capitalului social subscris, pe forme juridice,
în luna Decembrie 2006**

Forma juridică	Total societăți comerciale înmatriculate		Valoarea capitalului social subscris		Valoarea medie a capitalului social subscris pe societate
	Nr.	%	mil. Lei	%	mil. Lei
0	1	2	3	4	5
Total ROMÂNIA	9251	100,0	183102,3	100,0	20,0
SNC					
SCS	1	0,0	2,60	***	2,6
SA	84	0,9	14997,52	8,2	681,7
SRL	9166	99,1	168102,15	91,8	18,4
SCA					

Notă: La calculul mediei au fost excluse sucursalele datorită faptului că acestea, conform Legii nr. 31/1990, nu au personalitate juridică

*** Sub 0,01%

Grafic nr. 5

