



MINISTERUL JUSTIȚIEI

OFICIUL NAȚIONAL AL REGISTRULUI COMERȚULUI

București, Bd. Unirii nr. 74, Bl. J3b, tronson II+III, sector 3; Telefon: +40 21 316.08.04, 316.08.10; Fax: +40 21 316.08.03; Cod poștal: 030837
Website: www.onrc.ro; E-mail: onrc@onrc.ro; Cod de identificare Fiscală: 14942091; înregistrat ca operator date personale sub nr.1350

Operațiuni în Registrul Central al Comerțului

SINTEZA STATISTICĂ

**A DATELOR DIN REGISTRUL CENTRAL AL COMERȚULUI
- la 30 Noiembrie 2006 - date provizorii -**

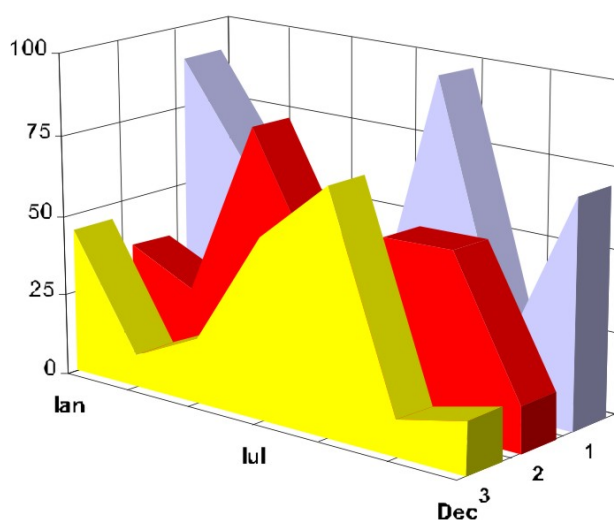

MINISTERUL JUSTIȚIEI
OFICIUL NAȚIONAL AL REGISTRULUI COMERȚULUI

- Operațiunile de înmatriculare a comercianților, de mențiuni și radieri se efectuează în temeiul Legii nr.26/1990, republicată, Legii nr 31/1990, republicată, OUG nr.76/2001 republicată și a Normelor metodologice nr.P/608/1998.

- Prezenta lucrare reflectă evoluția operațiunilor la Oficiul Registrului Comerțului de pe lângă Tribunalul București și la Oficiile Registrului Comerțului de pe lângă tribunalele județene.

- Informațiile din Registrul Central al Comerțului se referă la operațiunile pentru care legea prevede obligația de a fi înregistrate în registrele comerțului tinute de cele 42 de oficii ale registrului comerțului de pe lângă tribunale.

• **Reproducerea** conținutului acestei publicații, integrală sau parțială, în forma originală sau modificată, precum și stocarea într-un sistem de regăsire sau transmiterea sub orice formă și prin orice mijloace sunt interzise fără autorizarea scrisă a Ministerului Justiției – Oficiul Național al Registrului Comerțului.

• **Utilizarea** conținutului acestei publicații, cu titlu explicativ sau justificativ, în articole, studii, cărți este autorizată nuDecembrie cu indicarea clară și precisă a sursei.

CUPRINS

	Pag
1	1
Precizări	
2.1	3
Date pentru perioada decembrie 1990 –Noiembrie 2006	
Tabel nr.1 – Operațiuni efectuate pe categorii, în registrele comerțului, în perioada decembrie 1990 – Noiembrie 2006, pe total țară și județe, ponderi ale județelor în totalul pe țară	3
Tabel nr.1.a – Operațiuni efectuate pe categorii, în registrele comerțului, în perioada decembrie 1990 – Noiembrie 2006, pe total țară și județe, ponderi ale categoriilor de operațiuni în totalul fiecărui județ	4
Tabel nr. 3 – Numărul și structura pe ani a înmatriculărilor în registrele comerțului, în perioada decembrie 1990 – Noiembrie 2006	5
Tabel nr.4 – Numărul înmatriculărilor în registrele comerțului, pe județe și surse de proveniență a capitalului, în perioada decembrie 1990 – Noiembrie 2006	6
Tabel nr. 5 – Numărul de înmatriculări în registrele comerțului, pe județe și categorii de comercianți, în perioada decembrie 1990 – Noiembrie 2006	7
Tabel nr. 6 – Numărul de înmatriculări în registrele comerțului, pe domenii de activitate și categorii de comercianți, în perioada decembrie 1990 – Noiembrie 2006	8
2.2 Date pentru luna Noiembrie 2006	10
Tabel nr. 7 – Operațiuni efectuate în registrele comerțului, pe județe și categorii, în luna Noiembrie 2006	10
Tabel nr. 8 – Numărul de înmatriculări în registrele comerțului, pe județe și surse de proveniență a capitalului, în luna Noiembrie 2006	11
Tabel nr. 9 – Numărul de înmatriculări în registrele comerțului, pe județe și categorii de comercianți, în luna Noiembrie 2006	12
Tabel nr. 10 – Numărul de înmatriculări în registrele comerțului, pe domenii de activitate și categorii de comercianți, în luna Noiembrie 2006	13
Tabel nr. 11 – Numărul societăților comerciale înmatriculate și valoarea capitalului social subscris, pe județe, în luna Noiembrie 2006	15
Tabel nr. 12– Numărul societăților comerciale înmatriculate și valoarea capitalului social subscris, pe forme juridice, în luna Noiembrie 2006	16
Grafic nr. 5 – Valoarea medie a capitalului social subscris pe societate comercială în luna Noiembrie 2006	26

Precizări

Oficiul Registrului Comerțului este constituit în temeiul Legii nr.26/1990, republicată și modificată prin OUG nr. 129/2002, funcționează ca instituție din decembrie 1990 și este structurat pe două niveluri:

- nivel național reprezentat de Oficiul Național al Registrului Comerțului organizat în subordinea Ministerului Justiției.
- nivel local reprezentat de cele 42 de oficii ale registrului comerțului de pe lângă tribunale, organizate în subordinea Oficiului Național al Registrului Comerțului.

Categoriile de comercianți care au obligația înscrierii în Registrul Comerțului sunt reprezentate de:

- persoanele fizice și asociațiile familiale care exercită în mod obișnuit acte de comerț, societățile comerciale, societățile și companiile naționale, regiile autonome și organizațiile cooperatiste.
- filialele care se înscriu ca societăți comerciale cu personalitate juridică având regimul juridic de înființare, funcționare și înmatriculare al formei juridice de societate comercială în care s-au constituit.

• Termeni utilizați în grafice și tabele

- Număr societăți comerciale: funcție de tabel, reprezintă: numărul de societăți comerciale constituite în perioada de referință, numărul de societăți comerciale radiate din registrul comerțului.
- Valoarea capitalului social subscris:
 - total, exprimat în moneda națională: valoarea capitalului social obținută prin însumarea valorilor subscrise (în numerar și în natură) în moneda națională (lei);
- Regiuni de dezvoltare economică:

<i>Nord-Est:</i>	Suceava, Botoșani, Neamț, Iași, Bacău, Vaslui.
<i>Sud-Est:</i>	Vrancea, Galați, Buzău, Brăila, Tulcea, Constanța.
<i>Sud-Muntenia:</i>	Argeș, Dâmbovița, Prahova, Teleorman, Giurgiu, Călărași, Ialomița.
<i>Sud-Vest Oltenia:</i>	Gorj, Vâlcea, Dolj, Mehedinți, Olt.
<i>Vest:</i>	Arad, Caraș-Severin, Hunedoara, Timiș.
<i>Nord-Vest:</i>	Bihor, Bistrița, Cluj, Satu Mare, Sălaj, Maramureș.
<i>Centru:</i>	Alba, Brașov, Covasna, Harghita, Mureș, Sibiu.
<i>București-Ilfov:</i>	București, Ilfov.

• **Cod CAEN** – Clasificarea Activităților din Economia Națională a fost aprobată prin HG nr 656/1997, modificată prin Ordinul nr. 601 al Președintelui Institutului Național de Statistică și este compatibilă cu clasificarea folosită pe plan internațional în raportările statistice și documentele oficiale. Activitățile sunt clasificate după principiul omogenității, pe secțiuni, diviziuni, grupe și clase.

Abrevieri utilizate

- **PF** – **Persoană fizică autorizată**
- **AF** – **Asociație familială**
- **SNC** – **Societate în nume colectiv**
- **SCS** – **Societate în comandită simplă**
- **SA** – **Societate pe acțiuni**
- **SRL** – **Societate cu răspundere limitată**
- **RA** – **Regie autonomă**
- **OC** – **Organizație cooperatistă**

Surse de informații

Sistemul informatic unitar al registrului comerțului este proiectat de Oficiul Național al Registrului Comerțului în conformitate cu prevederile actelor normative în vigoare, cu incidență în domeniu. Sursa de informații o constituie registrele comerțului, în sistem computerizat, ținute de oficiile registrului comerțului de pe lângă tribunale.

Tabel nr. 1

**Operațiuni efectuate pe categorii, în Registrul Comerțului,
în perioada Decembrie 1990 - Noiembrie 2006, pe total țară și județe,
- ponderi ale județelor în totalul pe țară -**

Județul	Total operațiuni efectuate		din care:							
			Înmatriculări		Mențiuni		din care: de lichidare, dizolvare		Radieri	
	Nr.	%	Nr.	%	Nr.	%	Nr.	%	Nr.	%
0	1	2	3	4	5	6	7	8	9	10
Total ROMÂNIA	7600495	100,0	1541986	100,0	5603953	100,0	9911	100,0	454556	100,0
ALBA	103613	1,4	23996	1,6	75491	1,3	371	3,7	4126	0,9
ARAD	169062	2,2	37684	2,4	122262	2,2	369	3,7	9116	2,0
ARGES	179467	2,4	39779	2,6	131467	2,3	197	2,0	8221	1,8
BACAU	178944	2,4	39081	2,5	129021	2,3	1003	10,1	10842	2,4
BIHOR	233554	3,1	45678	3,0	174710	3,1	303	3,1	13166	2,9
BISTRITA-NASAUD	93903	1,2	18830	1,2	69433	1,2	72	0,7	5640	1,2
BOTOSANI	70707	0,9	19117	1,2	47080	0,8	66	0,7	4510	1,0
BRASOV	250947	3,3	47915	3,1	192786	3,4	149	1,5	10246	2,3
BRAILA	96990	1,3	21491	1,4	72406	1,3	61	0,6	3093	0,7
BUZAU	143838	1,9	28473	1,8	105717	1,9	146	1,5	9648	2,1
CARAS-SEVERIN	97685	1,3	19086	1,2	70722	1,3	41	0,4	7877	1,7
CALARASI	64671	0,9	15657	1,0	45264	0,8	79	0,8	3750	0,8
CLUJ	330721	4,4	70294	4,6	251800	4,5	197	2,0	8627	1,9
CONSTANTA	330228	4,3	64978	4,2	241326	4,3	926	9,3	23924	5,3
COVASNA	69592	0,9	13190	0,9	52356	0,9	18	0,2	4046	0,9
DAMBOVITA	116739	1,5	28834	1,9	75595	1,3	98	1,0	12310	2,7
DOLJ	196220	2,6	41054	2,7	143933	2,6	215	2,2	11233	2,5
GALATI	213353	2,8	36737	2,4	163395	2,9	125	1,3	13221	2,9
GIURGIU	52940	0,7	12457	0,8	35892	0,6	47	0,5	4591	1,0
GORJ	102578	1,3	18573	1,2	78457	1,4	48	0,5	5548	1,2
HARGHITA	109635	1,4	23251	1,5	82744	1,5	51	0,5	3640	0,8
HUNEDOARA	145615	1,9	31956	2,1	104323	1,9	126	1,3	9336	2,1
IALOMITA	72925	1,0	14579	0,9	53325	1,0	78	0,8	5021	1,1
IASI	258331	3,4	47185	3,1	200667	3,6	597	6,0	10479	2,3
MARAMURES	155619	2,0	39820	2,6	106937	1,9	159	1,6	8862	1,9
MEHEDINTI	80540	1,1	17663	1,1	55247	1,0	55	0,6	7630	1,7
MURES	188863	2,5	38906	2,5	138572	2,5	83	0,8	11385	2,5
NEAMT	161180	2,1	34319	2,2	113758	2,0	304	3,1	13103	2,9
OLT	100888	1,3	22157	1,4	70203	1,3	21	0,2	8528	1,9
PRAHOVA	264918	3,5	50832	3,3	201276	3,6	274	2,8	12810	2,8
SALAJ	63066	0,8	14790	1,0	44286	0,8	29	0,3	3990	0,9
SATU MARE	123468	1,6	25830	1,7	88391	1,6	26	0,3	9247	2,0
SIBIU	165838	2,2	29689	1,9	129605	2,3	31	0,3	6544	1,4
SUCEAVA	184964	2,4	39408	2,6	130658	2,3	29	0,3	14898	3,3
TELEORMAN	84848	1,1	17516	1,1	63399	1,1	49	0,5	3933	0,9
TIMIS	284215	3,7	53326	3,5	216617	3,9	271	2,7	14272	3,1
TULCEA	78617	1,0	16111	1,0	57681	1,0	149	1,5	4825	1,1
VASLUI	88519	1,2	19978	1,3	60560	1,1	197	2,0	7981	1,8
VALCEA	121750	1,6	25741	1,7	88378	1,6	138	1,4	7631	1,7
VRANCEA	96368	1,3	19188	1,2	73475	1,3	51	0,5	3705	0,8
MUN. BUCURESTI	1575818	20,7	292890	19,0	1175888	21,0	2641	26,6	107040	23,5
ILFOV	98758	1,3	23947	1,6	68850	1,2	21	0,2	5961	1,3

*** Sub 0,01%

Tabel nr. 2

**Operațiuni efectuate pe categorii, în Registrul Comerțului,
în perioada Decembrie 1990 - Noiembrie 2006, pe total țară și județe,
- ponderi ale categoriilor de operațiuni în totalul fiecărui județ -**

Județul	Total operațiuni efectuate		din care:							
			Înmatriculări		Mențiuni		din care: de lichidare, dizolvare		Radieri	
	Nr.	%	Nr.	%	Nr.	%	Nr.	%	Nr.	%
0	1	2	3	4	5	6	7	8	9	10
Total ROMÂNIA	7600495	100,0	1541986	20,3	5603953	73,7	9911	0,1	454556	6,0
ALBA	103613	100,0	23996	23,2	75491	72,9	371	0,4	4126	4,0
ARAD	169062	100,0	37684	22,3	122262	72,3	369	0,2	9116	5,4
ARGES	179467	100,0	39779	22,2	131467	73,3	197	0,1	8221	4,6
BACAU	178944	100,0	39081	21,8	129021	72,1	1003	0,6	10842	6,1
BIHOR	233554	100,0	45678	19,6	174710	74,8	303	0,1	13166	5,6
BISTRITA-NASAUD	93903	100,0	18830	20,1	69433	73,9	72	0,1	5640	6,0
BOTOSANI	70707	100,0	19117	27,0	47080	66,6	66	0,1	4510	6,4
BRASOV	250947	100,0	47915	19,1	192786	76,8	149	0,1	10246	4,1
BRAILA	96990	100,0	21491	22,2	72406	74,7	61	0,1	3093	3,2
BUZAU	143838	100,0	28473	19,8	105717	73,5	146	0,1	9648	6,7
CARAS-SEVERIN	97685	100,0	19086	19,5	70722	72,4	41	0,0	7877	8,1
CALARASI	64671	100,0	15657	24,2	45264	70,0	79	0,1	3750	5,8
CLUJ	330721	100,0	70294	21,3	251800	76,1	197	0,1	8627	2,6
CONSTANTA	330228	100,0	64978	19,7	241326	73,1	926	0,3	23924	7,2
COVASNA	69592	100,0	13190	19,0	52356	75,2	18	0,0	4046	5,8
DAMBOVITA	116739	100,0	28834	24,7	75595	64,8	98	0,1	12310	10,5
DOLJ	196220	100,0	41054	20,9	143933	73,4	215	0,1	11233	5,7
GALATI	213353	100,0	36737	17,2	163395	76,6	125	0,1	13221	6,2
GIURGIU	52940	100,0	12457	23,5	35892	67,8	47	0,1	4591	8,7
GORJ	102578	100,0	18573	18,1	78457	76,5	48	0,0	5548	5,4
HARGHITA	109635	100,0	23251	21,2	82744	75,5	51	0,0	3640	3,3
HUNEDOARA	145615	100,0	31956	21,9	104323	71,6	126	0,1	9336	6,4
IALOMITA	72925	100,0	14579	20,0	53325	73,1	78	0,1	5021	6,9
IASI	258331	100,0	47185	18,3	200667	77,7	597	0,2	10479	4,1
MARAMURES	155619	100,0	39820	25,6	106937	68,7	159	0,1	8862	5,7
MEHEDINTI	80540	100,0	17663	21,9	55247	68,6	55	0,1	7630	9,5
MURES	188863	100,0	38906	20,6	138572	73,4	83	0,0	11385	6,0
NEAMT	161180	100,0	34319	21,3	113758	70,6	304	0,2	13103	8,1
OLT	100888	100,0	22157	22,0	70203	69,6	21	0,0	8528	8,5
PRAHOVA	264918	100,0	50832	19,2	201276	76,0	274	0,1	12810	4,8
SALAJ	63066	100,0	14790	23,5	44286	70,2	29	0,0	3990	6,3
SATU MARE	123468	100,0	25830	20,9	88391	71,6	26	0,0	9247	7,5
SIBIU	165838	100,0	29689	17,9	129605	78,2	31	0,0	6544	3,9
SUCEAVA	184964	100,0	39408	21,3	130658	70,6	29	0,0	14898	8,1
TELEORMAN	84848	100,0	17516	20,6	63399	74,7	49	0,1	3933	4,6
TIMIS	284215	100,0	53326	18,8	216617	76,2	271	0,1	14272	5,0
TULCEA	78617	100,0	16111	20,5	57681	73,4	149	0,2	4825	6,1
VASLUI	88519	100,0	19978	22,6	60560	68,4	197	0,2	7981	9,0
VALCEA	121750	100,0	25741	21,1	88378	72,6	138	0,1	7631	6,3
VRANCEA	96368	100,0	19188	19,9	73475	76,2	51	0,1	3705	3,8
MUN. BUCURESTI	1575818	100,0	292890	18,6	1175888	74,6	2641	0,2	107040	6,8
ILFOV	98758	100,0	23947	24,2	68850	69,7	21	0,0	5961	6,0

Tabel nr.3

**Numărul și structura pe ani a înmatriculărilor la Registrul Comerțului,
în perioada Decembrie 1990 - Noiembrie 2006**

Perioada (anul, luna)	Număr înmatriculări Nr.	Structura	
		%	
0	1	2	3
Total la =F21 Noiembrie 2006, din care:	1541986	92,14	
Anul 1990	81	0,01	
Anul 1991	95840	6,22	
Anul 1992	137456	8,91	
Anul 1993	117078	7,59	
Anul 1994	137445	8,91	
Anul 1995	65479	4,25	
Anul 1996	62089	4,03	
Anul 1997	55663	3,61	
Anul 1998	63878	4,14	
Anul 1999	57197	3,71	
Anul 2000	57291	3,72	
Anul 2001	61265	3,97	
Anul 2002	84780	5,50	
Anul 2003	123582	8,01	
Anul 2004	144284	9,36	
Anul 2005	157375	10,21	
Anul 2006, din care:	121203		100,0
- ianuarie	8797		7,3
- februarie	12605		10,4
- martie	14410		11,9
- aprilie	10806		8,9
- mai	10051		8,3
- iunie	12109		10,0
- iulie	10289		8,49
- august	10130		8,36
- septembrie	9158		7,56
- octombrie	10832		8,94
- noiembrie	12016		9,91

Notă: Coloana 2 reprezintă structura anuală a înmatriculărilor; coloana 3 reprezintă structura pe luni în anul curent.

*** Sub 0,01%

Grafic nr. 1

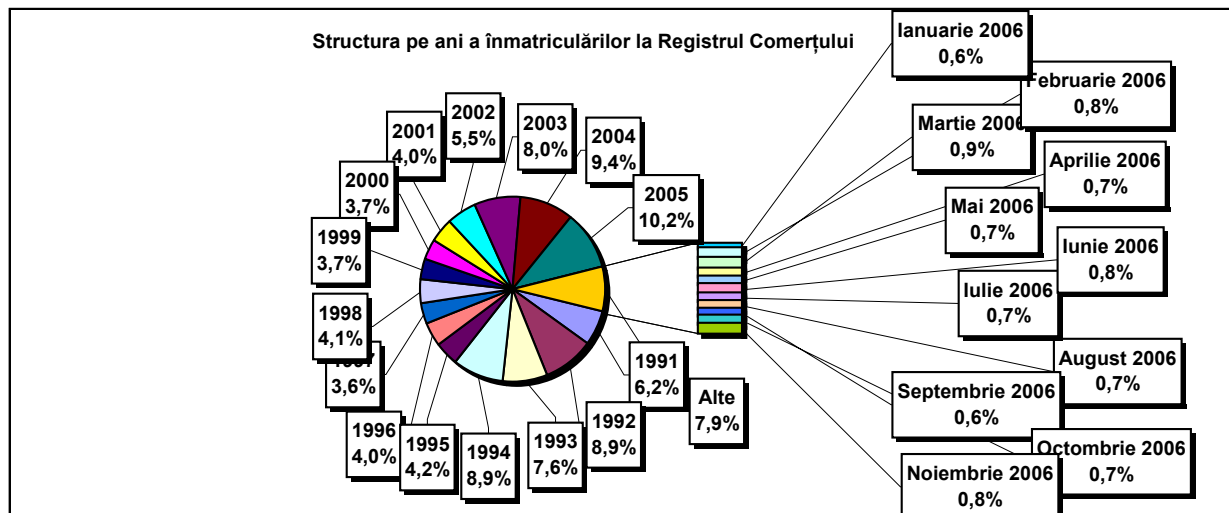

Tabel nr. 4

**Numărul înmatriculărilor la Registrul Comerțului, pe județe și
surse de proveniență a capitalului,
în perioada Decembrie 1990 - Noiembrie 2006**

Județul	Total		din care:					Ierarhia în funcție de: *	
			Capital privat			Capital majoritar de stat			Capital mixt (stat+privat)
			din care:			din care:			
			PF+AF	Societăți comerciale	OC	RA	Societăți comerciale		Societăți comerciale
Nr.	%	Nr.	Nr.	Nr.	Nr.	Nr.	Nr.		
0	1	2	3	4	5	6	7	8	9
Total ROMÂNIA	1541986	100,0	395720	1128604	5394	1335	2361	8572	X
ALBA	23996	1,6	8259	15342	141	37	47	170	10
ARAD	37685	2,4	14423	22706	157	26	40	333	19
ARGES	39779	2,6	12914	26487	168	29	29	152	2
BACAU	39081	2,5	13074	25549	158	35	42	223	38
BIHOR	45678	3,0	9982	35143	146	37	62	308	6
BISTRITA-NASAUD	18830	1,2	6761	11814	98	19	29	109	42
BOTOSANI	19117	1,2	8693	9990	122	21	172	119	5
BRASOV	47915	3,1	9827	37673	114	44	87	170	31
BRAILA	21491	1,4	5358	15801	96	28	43	165	32
BUZAU	28473	1,8	8275	19857	142	26	42	131	30
CARAS-SEVERIN	19086	1,2	6656	12093	102	33	65	137	17
CALARASI	15657	1,0	4592	10789	86	18	77	95	29
CLUJ	70294	4,6	17678	52113	150	52	40	261	14
CONSTANTA	64978	4,2	12453	51682	203	51	49	540	16
COVASNA	13190	0,9	4435	8523	67	24	32	109	33
DAMBOVITA	28834	1,9	13298	15145	134	29	75	153	41
DOLJ	41054	2,7	8196	32397	162	40	57	202	28
GALATI	36737	2,4	7161	29217	135	30	51	143	40
GIURGIU	12457	0,8	2972	9164	80	22	109	110	1
GORJ	18573	1,2	4370	13786	184	50	83	100	4
HARGHITA	23251	1,5	9065	13805	86	23	43	229	34
HUNEDOARA	31956	2,1	8439	23025	81	37	92	282	15
IALOMITA	14579	0,9	5608	8745	74	15	46	91	22
IASI	47185	3,1	12867	33706	164	34	70	344	36
MARAMURES	39820	2,6	16270	23229	122	37	39	123	20
MEHEDINTI	17663	1,1	5589	11849	82	19	26	98	23
MURES	38906	2,5	14444	24075	156	30	34	167	3
NEAMT	34319	2,2	12681	21253	161	29	30	165	11
OLT	22157	1,4	8812	12971	161	26	64	123	7
PRAHOVA	50832	3,3	15547	34718	177	50	69	271	12
SALAJ	14790	1,0	5774	8799	107	19	28	63	27
SATU MARE	25830	1,7	8367	17180	88	19	42	134	39
SIBIU	29689	1,9	7166	22106	119	32	108	158	35
SUCEAVA	39408	2,6	18913	19979	202	30	64	220	26
TELEORMAN	17516	1,1	6025	11092	152	21	44	182	9
TIMIS	53326	3,5	8416	44316	140	38	68	348	8
TULCEA	16111	1,0	5521	10252	66	18	42	212	37
VASLUI	19978	1,3	9736	9941	109	16	41	135	24
VALCEA	25741	1,7	10175	15208	168	40	37	113	18
VRANCEA	19188	1,2	5850	13077	104	16	27	114	21
MUN. BUCURESTI	292889	19,0	17938	273487	138	115	103	1108	25
ILFOV	23947	1,6	3140	20520	92	20	13	162	13

*) numărul total al comercianților (col 1)

*** Sub 0,01%

**Numărul de înmatriculări la Registrul Comerțului,
pe județe și categorii de comercianți,
în perioada Decembrie 1990 - Noiembrie 2006**

Județul	Total		din care:						
			PF+AF	societăți comerciale: 1139537				RA	OC
	Nr.	%		Nr.	SNC	SCS	SRL		
			Nr.		Nr.	Nr.	Nr.	Nr.	Nr.
0	1	2	3	4	5	6	7	8	9
Total ROMÂNIA	1541986	100,0	395720	32649	1562	1073665	31655	1335	5394
ALBA	23996	1,6	8259	890	11	14113	545	37	141
ARAD	37684	2,4	14423	53	11	22350	663	26	157
ARGES	39779	2,6	12914	107	14	25744	803	29	168
BACAU	39081	2,5	13074	1299	4	23792	718	35	158
BIHOR	45678	3,0	9982	125	47	34458	883	37	146
BISTRITA-NASAUD	18830	1,2	6761	146	21	11376	409	19	98
BOTOSANI	19117	1,2	8693	468	1	9364	448	21	122
BRASOV	47915	3,1	9827	239	20	36841	830	44	114
BRAILA	21491	1,4	5358	376	12	15111	510	28	96
BUZAU	28473	1,8	8275	3747	46	15679	558	26	142
CARAS-SEVERIN	19086	1,2	6656	117	8	11710	460	33	102
CALARASI	15657	1,0	4592	609	3	10002	347	18	86
CLUJ	70294	4,6	17678	2111	18	49062	1223	52	150
CONSTANTA	64978	4,2	12453	311	23	50485	1452	51	203
COVASNA	13190	0,9	4435	148	4	8216	296	24	67
DAMBOVITA	28834	1,9	13298	60	8	14820	485	29	134
DOLJ	41054	2,7	8196	1560	8	30231	857	40	162
GALATI	36737	2,4	7161	1574	6	27006	825	30	135
GIURGIU	12457	0,8	2972	35	8	9021	319	22	80
GORJ	18573	1,2	4370	29	1	13457	482	50	184
HARGHITA	23251	1,5	9065	62	6	13527	482	23	86
HUNEDOARA	31956	2,1	8439	1166	98	21476	659	37	81
IALOMITA	14579	0,9	5608	266	11	8266	339	15	74
IASI	47185	3,1	12867	506	111	32519	982	34	164
MARAMURES	39820	2,6	16270	1926	23	20861	580	37	122
MEHEDINTI	17663	1,1	5589	427	3	11220	323	19	82
MURES	38906	2,5	14444	37	34	23557	648	30	156
NEAMT	34319	2,2	12681	3293	30	17468	657	29	161
OLT	22157	1,4	8812	1611	1	11065	481	26	161
PRAHOVA	50832	3,3	15547	3122	14	31053	869	50	177
SALAJ	14790	1,0	5774	600	4	8000	286	19	107
SATU MARE	25830	1,7	8367	283	5	16603	465	19	88
SIBIU	29689	1,9	7166	776	48	20909	639	32	119
SUCEAVA	39408	2,6	18913	438	8	19241	576	30	202
TELEORMAN	17516	1,1	6025	272	399	10244	403	21	152
TIMIS	53326	3,5	8416	607	27	42872	1226	38	140
TULCEA	16111	1,0	5521	1363	114	8561	468	18	66
VASLUI	19978	1,3	9736	90	11	9617	399	16	109
VALCEA	25741	1,7	10175	364	6	14513	475	40	168
VRANCEA	19188	1,2	5850	356	10	12410	442	16	104
MUN. BUCURESTI	292890	19,0	17938	1031	295	266805	6567	115	138
ILFOV	23947	1,6	3140	49	30	20040	576	20	92

Tabel nr. 6

**Numărul de înmatriculări la Registrul Comerțului,
pe domenii de activitate* și categorii de comercianți,
în perioada Decembrie 1990 - Noiembrie 2006**

Diviziune CAEN	Domeniul de activitate	Total		din care:						
				PF+AF	societăți comerciale: 1139537				RA	OC
					SNC	SCS	SRL	SA		
					Număr	Număr	Număr	Număr		
0	1	2	3	4	5	6	7	8	9	10
	Total ROMÂNIA	1541986	100,0	395720	32649	1562	1073665	31655	1335	5394
1	Agricultura și servicii auxiliare	62392	4,0	15181	2024	44	41194	3780	52	117
2	Silvicultură, exploatare forestieră și economia vînatului	8134	0,5	1045	152	3	6617	222	87	8
5	Pescuitul și piscicultura	2998	0,2	1721	17	3	1204	53		
10	Extracția și prepararea cărbunelui	114	0,0	2			76	32	4	
11	Extracția petrolului și gazelor naturale (exclusiv prospecțiunile)	337	0,0	8	1		158	124	46	
12	Extracția și prepararea minereurilor radioactive	133	0,0	32			95	6		
13	Extracția și prepararea minereurilor metalifere	533	0,0	163			307	55	8	
14	Alte activități extractive	1563	0,1	109	9	1	1274	167	2	1
15	Industria alimentară și a băuturilor	73124	4,7	14314	3260	149	53293	1855	5	248
16	Industria tutunului	287	0,0	47			208	31	1	
17	Industria textilă și a produselor textile	11676	0,8	2361	556	16	8192	406		145
18	Industria confecțiilor de îmbrăcăminte	20785	1,3	4723	875	38	14486	357	1	305
19	Industria pielăriei și încălțămintei	5245	0,3	904	112	6	4048	123	1	51
20	Industria de prelucrare a lemnului (exclusiv producția de mobilă)	24832	1,6	8795	575	29	14884	498	9	42
21	Industria celulozei, hîrtiei și cartonului	1774	0,1	122	21	1	1519	98		13
22	Edituri, poligrafie și reproducerea înregistrărilor pe suport	11714	0,8	946	317	21	10003	403	14	10
23	Industria de prelucrare a țeiului, cocsificarea cărbunelui și tratarea combustibililor nucleari	259	0,0	24			199	34	2	
24	Industria chimică și a fibrelor sintetice și artificiale	3677	0,2	119	89	1	3079	377	6	6
25	Industria de prelucrare a cauciucului și a maselor plastice	6137	0,4	564	313	7	4971	257		24
26	Industria altor produse din minerale nemetalice	9000	0,6	2744	212	6	5635	384	5	14
27	Industria metalurgică	2420	0,2	168	39	3	1993	207	3	7
28	Industria construcțiilor metalice și a produselor din metal (exclusiv mașini, utilaje și instalații)	16814	1,1	4074	361	23	11562	721	11	62
29	Industria de mașini și echipamente	3770	0,2	106	44	7	3169	420	19	5
30	Industria de mijloace ale tehnicii de calcul și de birou	1767	0,1	15	25	4	1643	80		
31	Industria de mașini și aparate electrice	1927	0,1	111	44	6	1616	144		6
32	Industria de echipamente, aparate de radio, televiziune și comunicații	858	0,1	57	14	4	709	73		1
33	Industria de aparatură și instrumente medicale, de precizie, optice și ceasornicărie	2563	0,2	613	17	2	1824	103		4
34	Industria mijloacelor de transport rutier	906	0,1	30	31	3	715	125		2
35	Industria altor mijloace de transport	1887	0,1	280	86	7	1318	121	73	2
36	Producția de mobilier și alte activități industriale n.c.a.	15310	1,0	4363	284	16	10148	336	5	158
37	Recuperarea deșeurilor și resturilor de materiale reciclabile	4830	0,3	425	51	5	4176	172		1
40	Producția, transportul și distribuția de energie electrică și termică, gaze și apă caldă	2913	0,2	835	3	1	1472	514	88	
41	Gospodărirea resurselor de apă, captarea, tratarea și distribuția apei	3545	0,2	1624	2		1649	197	73	
45	Construcții	90306	5,9	24157	611	42	62937	2429	53	77

Numărul de înmatriculări la Registrul Comerțului,
pe domenii de activitate* și categorii de comercianți,
în perioada Decembrie 1990 - Noiembrie 2006

Diviziune CAEN	Domeniul de activitate	Total		din care:						RA	OC
				PF+AF	societăți comerciale: 1139537						
					SNC	SCS	SRL	SA			
					Număr	Număr	Număr	Număr			
Număr	%	Număr	Număr	Număr	Număr	Număr	Număr				
0	1	2	3	4	5	6	7	8	9	10	
	Total ROMÂNIA	1541986	100,0	395720	32649	1562	1073665	31655	1335	5394	
50	Vinzarea, întreținerea și repararea autovehiculelor și a motocicletelor; comerț cu amănuntul al carburanților pentru autovehicule	53678	3,48	8459	1244	34	42869	1024	6	42	
51	Comerț cu ridicata (cu excepția autovehiculelor și motocicletelor)	200821	13,02	17654	4524	150	174886	3290	35	282	
52	Comerț cu amănuntul (cu excepția autovehiculelor și motocicletelor); repararea bunurilor personale și gospodărești	496857	32,22	176017	11914	557	303493	2488	5	2382	
55	Hoteluri și restaurante	59621	3,87	14213	1635	126	42692	787	73	95	
60	Transporturi terestre; transporturi prin conducte	79962	5,19	35565	844	37	42418	1055	33	10	
61	Transporturi pe apă	848	0,05	157	82	8	466	64	70	1	
62	Transporturi aeriene	298	0,02	18			222	48	10		
63	Activități anexe și auxiliare de transport, activități ale agenților de turism	10219	0,66	663	220	14	8776	439	96	11	
64	Poșta și telecomunicații	7002	0,45	603	11	1	6075	298	11	3	
65	Activități ale instituțiilor financiare și bancare (cu excepția activităților de asigurări și ale caselor de pensii)	6259	0,41	143	15		2783	2283	2	1033	
66	Activități de asigurări și ale caselor de pensii (cu excepția celor din sistemul public de asigurări sociale)	2021	0,13	611	1		512	896		1	
67	Activități auxiliare ale instituțiilor financiare și de asigurări	6682	0,43	1263	7	2	5118	284		8	
70	Tranzacții imobiliare	21750	1,41	730	28	9	20367	592	17	7	
71	Închirierea mașinilor și echipamentelor fără operator și a bunurilor personale și gospodărești	3338	0,22	651	116	8	2397	95	70	1	
72	Informatică și activități conexe	22714	1,47	4400	120	13	17793	383	2	3	
73	Cercetare - dezvoltare	1695	0,11	244	11	2	1222	171	43	2	
74	Alte activități de servicii prestate în principal întreprinderilor	106802	6,93	22007	792	74	82110	1652	106	60	
75	Administrație publică	358	0,02	89	5		216	26	21	1	
80	Învățământ	6480	0,42	3200	62	5	3148	65			
85	Sănătate și asistență socială	16037	1,04	2114	233	15	13588	83	3	1	
90	Asanarea și îndepărtarea gunoaielor; salubritate și activități similare	886	0,06	93	13	2	653	105	18		
91	Activități asociative diverse	212	0,01	93	1		100	15		3	
92	Activități recreative, culturale și sportive	16227	1,05	4313	202	14	11318	298	70	12	
93	Alte activități de servicii	25782	1,67	11069	418	42	13745	305	76	126	
95	Activități ale personalului angajat în gospodării personale	830	0,05	515	6	1	304	3		1	
96	Activități desfășurate în gospodării private, de producere a bunurilor destinate consumului propriu	10	0,00	10							
97	Activități ale gospodăriilor private, de servicii pentru scopuri proprii	14	0,00	14							
99	Activități ale organizațiilor și organismelor extrateritoriale	53	0,00	30			21	2			

Tabel nr. 7

**Operațiuni efectuate în Registrele Comerțului,
pe județe și categorii,
în luna Noiembrie 2006**

Județul	Total operațiuni efectuate		din care:							
			Înmatriculări		Mențiuni		din care: de lichidare, dizolvare		Radieri	
	Nr.	%	Nr.	%	Nr.	%	Nr.	%	Nr.	%
0	1	2	3	4	5	6	7	8	9	10
Total ROMÂNIA	102995	100,0	12016	11,67	85158	82,68	11193	10,9	5821	5,65
ALBA	1315	100,0	166	12,6	1107	84,2	53	4,0	42	3,2
ARAD	2238	100,0	349	15,6	1752	78,3	24	1,1	137	6,1
ARGES	2401	100,0	319	13,3	1934	80,5	27	1,1	148	6,2
BACAU	1831	100,0	237	12,9	1520	83,0	4	0,2	74	4,0
BIHOR	3116	100,0	478	15,3	2401	77,1	255	8,2	237	7,6
BISTRITA-NASAUD	818	100,0	105	12,8	653	79,8	420	51,3	60	7,3
BOTOSANI	708	100,0	111	15,7	505	71,3	100	14,1	92	13,0
BRASOV	3373	100,0	410	12,2	2863	84,9	371	11,0	100	3,0
BRAILA	1618	100,0	129	8,0	1260	77,9	7	0,4	229	14,2
BUZAU	1663	100,0	186	11,2	1402	84,3	9	0,5	75	4,5
CARAS-SEVERIN	750	100,0	151	20,1	582	77,6	658	87,7	17	2,3
CALARASI	857	100,0	108	12,6	700	81,7	395	46,1	49	5,7
CLUJ	5537	100,0	585	10,6	4757	85,9	29	0,5	195	3,5
CONSTANTA	4420	100,0	419	9,5	3877	87,7	1578	35,7	124	2,8
COVASNA	616	100,0	100	16,2	495	80,4	110	17,9	21	3,4
DAMBOVITA	1057	100,0	184	17,4	785	74,3	7	0,7	88	8,3
DOLJ	1708	100,0	301	17,6	1370	80,2	550	32,2	37	2,2
GALATI	1582	100,0	253	16,0	1272	80,4	32	2,0	57	3,6
GIURGIU	646	100,0	89	13,8	544	84,2	28	4,3	13	2,0
GORJ	962	100,0	112	11,6	788	81,9	900	93,6	62	6,4
HARGHITA	1289	100,0	246	19,1	959	74,4	372	28,9	84	6,5
HUNEDOARA	4727	100,0	275	5,8	4406	93,2	242	5,1	46	1,0
IALOMITA	790	100,0	99	12,5	632	80,0	17	2,2	59	7,5
IASI	3923	100,0	404	10,3	3460	88,2	6	0,2	59	1,5
MARAMURES	2521	100,0	261	10,4	2151	85,3	319	12,7	109	4,3
MEHEDINTI	860	100,0	87	10,1	619	72,0	204	23,7	154	17,9
MURES	2967	100,0	301	10,1	2041	68,8	340	11,5	625	21,1
NEAMT	2069	100,0	210	10,1	1621	78,3	680	32,9	238	11,5
OLT	817	100,0	124	15,2	661	80,9	219	26,8	32	3,9
PRAHOVA	3478	100,0	424	12,2	2904	83,5	79	2,3	150	4,3
SALAJ	1071	100,0	127	11,9	882	82,4	29	2,7	62	5,8
SATU MARE	1276	100,0	183	14,3	1067	83,6	147	11,5	26	2,0
SIBIU	3009	100,0	304	10,1	2621	87,1	16	0,5	84	2,8
SUCEAVA	3017	100,0	264	8,8	2377	78,8	1103	36,6	376	12,5
TELEORMAN	662	100,0	112	16,9	535	80,8	104	15,7	15	2,3
TIMIS	4276	100,0	506	11,8	3707	86,7	570	13,3	63	1,5
TULCEA	576	100,0	96	16,7	431	74,8	5	0,9	49	8,5
VASLUI	779	100,0	131	16,8	605	77,7	76	9,8	43	5,5
VALCEA	1286	100,0	181	14,1	972	75,6	63	4,9	133	10,3
VRANCEA	793	100,0	130	16,4	619	78,1	378	47,7	44	5,5
MUN. BUCURESTI	23775	100,0	2434	10,2	19864	83,5	663	2,8	1477	6,2
ILFOV	1818	100,0	325	17,9	1457	80,1	4	0,2	36	2,0

*) ca urmare a efectului Legii nr. 314/2001, art.1 și art. 6

*** Sub 0,01%

**Numărul de înmatriculări la Registrul Comerțului,
pe județe și surse de proveniență a capitalului,
în luna Noiembrie 2006**

Județul	Total		din care:					Ierarhia în funcție de: *	
			Capital privat			Capital majoritar de stat			Capital mixt (stat+privat)
			din care:			din care:			
			PF+AF	Societăți comerciale	OC	RA	Societăți comerciale		Societăți comerciale
Nr.	%	Nr.	Nr.	Nr.	Nr.	Nr.	Nr.		
0	1	2	3	4	5	6	7	8	9
Total ROMÂNIA	12016	100,0	2707	9308				1	X
ALBA	166	1,4	54	112					16
ARAD	349	2,9	112	237					17
ARGES	319	2,7	75	244					42
BACAU	237	2,0	52	185					3
BIHOR	478	4,0	144	333				1	14
BISTRITA-NASAUD	105	0,9	27	78					20
BOTOSANI	111	0,9	58	53					10
BRASOV	410	3,4	92	318					4
BRAILA	129	1,1	34	95					27
BUZAU	186	1,5	43	143					6
CARAS-SEVERIN	151	1,3	32	119					29
CALARASI	108	0,9	27	81					19
CLUJ	585	4,9	157	428					18
CONSTANTA	419	3,5	58	361					12
COVASNA	100	0,8	39	61					35
DAMBOVITA	184	1,5	56	128					23
DOLJ	301	2,5	71	230					22
GALATI	253	2,1	47	206					9
GIURGIU	89	0,7	19	70					1
GORJ	112	0,9	25	87					7
HARGHITA	246	2,0	124	122					25
HUNEDOARA	275	2,3	70	205					13
IALOMITA	99	0,8	32	67					38
IASI	404	3,4	97	307					34
MARAMURES	261	2,2	51	210					37
MEHEDINTI	87	0,7	33	54					11
MURES	301	2,5	92	209					2
NEAMT	210	1,7	57	153					24
OLT	124	1,0	26	98					36
PRAHOVA	424	3,5	138	286					28
SALAJ	127	1,1	33	94					15
SATU MARE	183	1,5	52	131					26
SIBIU	304	2,5	71	233					40
SUCEAVA	264	2,2	78	186					30
TELEORMAN	112	0,9	28	84					8
TIMIS	506	4,2	79	427					32
TULCEA	96	0,8	37	59					31
VASLUI	131	1,1	34	97					33
VALCEA	181	1,5	57	124					5
VRANCEA	130	1,1	33	97					39
MUN. BUCURESTI	2434	20,3	219	2215					21
ILFOV	325	2,7	44	281					41

*) numărul total al comercianților (col 1)

*** Sub 0,01%

**Numărul de înmatriculări la Registrul Comerțului,
pe județe și categorii de comercianți,
în luna Noiembrie 2006**

Județul	Total		din care:					RA	OC
			PF+AF	societăți comerciale: 9309					
	SNC	SCS		SRL	SA	Nr.	Nr.		
	Nr.	%	Nr.	Nr.	Nr.			Nr.	Nr.
0	1	2	3	4	5	6	7	8	9
Total ROMÂNIA	12016	100,0	2707	1		9247	61		
ALBA	166	1,4	54			112			
ARAD	349	2,9	112			237			
ARGES	319	2,7	75			243	1		
BACAU	237	2,0	52			183	2		
BIHOR	478	4,0	144			332	2		
BISTRITA-NASAUD	105	0,9	27			77	1		
BOTOSANI	111	0,9	58			51	2		
BRASOV	410	3,4	92			318			
BRAILA	129	1,1	34			95			
BUZAU	186	1,5	43			143			
CARAS-SEVERIN	151	1,3	32			119			
CALARASI	108	0,9	27			81			
CLUJ	585	4,9	157			425	3		
CONSTANTA	419	3,5	58			360	1		
COVASNA	100	0,8	39			61			
DAMBOVITA	184	1,5	56			128			
DOLJ	301	2,5	71			229	1		
GALATI	253	2,1	47			206			
GIURGIU	89	0,7	19			69	1		
GORJ	112	0,9	25			86	1		
HARGHITA	246	2,0	124			122			
HUNEDOARA	275	2,3	70			203	2		
IALOMITA	99	0,8	32			67			
IASI	404	3,4	97			305	2		
MARAMURES	261	2,2	51			209	1		
MEHEDINTI	87	0,7	33			54			
MURES	301	2,5	92			206	3		
NEAMT	210	1,7	57			152	1		
OLT	124	1,0	26			98			
PRAHOVA	424	3,5	138			285	1		
SALAJ	127	1,1	33			89	5		
SATU MARE	183	1,5	52			130	1		
SIBIU	304	2,5	71	1		229	3		
SUCEAVA	264	2,2	78			186			
TELEORMAN	112	0,9	28			84			
TIMIS	506	4,2	79			421	6		
TULCEA	96	0,8	37			59			
VASLUI	131	1,1	34			96	1		
VALCEA	181	1,5	57			122	2		
VRANCEA	130	1,1	33			96	1		
MUN. BUCURESTI	2434	20,3	219			2200	15		
ILFOV	325	2,7	44			279	2		

**Numărul de înmatriculări la Registrul Comerțului,
pe domenii de activitate* și categorii de comercianți,
în luna Noiembrie 2006**

Diviziune CAEN	Domeniul de activitate	Total		din care:						
				PF+AF	societăți comerciale: 9309				RA	OC
		Număr	%		Număr	SNC	SCS	SRL		
				Număr		Număr	Număr	Număr	Număr	Număr
0	1	2	3	4	5	6	7	8	9	10
	Total ROMANIA	12016	100,0	2707	1		9247	61		
1	Agricultura, vanatoare si servicii anexe	307	2,6	151			155	1		
2	Silvicultura, exploatare forestiera si servicii anexe	56	0,5	2			54			
5	Pescuitul, piscicultura si serviciile anexe	35	0,3	18			17			
10	Extractia si prepararea carbunelui	1	0,0				1			
11	Extractia hidrocarburilor si servicii anexe	7	0,1	4			2	1		
12	Extractia si prepararea minereurilor radioactive									
13	Extractia si prepararea minereurilor metalifere	2	0,0				2			
14	Alte activitati extractive	17	0,1				17			
15	Industria alimentara si a bauturilor	132	1,1	60			72			
16	Fabricarea produselor din tutun									
17	Fabricarea produselor textile	39	0,3	9			30			
18	Fabricarea articolelor de imbracaminte; aranjarea si vopsirea blanurilor	87	0,7	31			55	1		
19	Tabacirea si finisarea pieilor; fabricarea articolelor de voiaj si marochinarie, a harnasamentelor si incaltamintei	16	0,1	1			15			
20	Fabricarea lemnului si a produselor din lemn si pluta, cu exceptia mobilei; fabricarea articolelor din impletitura de pai si alte materiale vegetale	117	1,0	46			71			
21	Fabricarea celulozei, hartiei si a produselor din hartie	11	0,1				11			
22	Edituri, poligrafie si reproducerea pe suporti a inregistrarilor	73	0,6	2			70	1		
23	Industria de prelucrare a titeiului, cocsificarea carbunelui si tratarea combustibililor nucleari	1	0,0				1			
24	Fabricarea substantelor si a produselor chimice	21	0,2				21			
25	Fabricarea produselor din cauciuc si mase plastice	46	0,4	2			44			
26	Fabricarea altor produse din minerale nemetalice	54	0,4	16			38			
27	Industria metalurgica	3	0,0				3			
28	Industria constructiilor metalice si a produselor din metal (exclusiv masini, utilaie si instalatii)	157	1,3	52			105			
29	Industria de masini si echipamente	18	0,1	1			17			
30	Industria de mijloace ale tehnicii de calcul si de birou	2	0,0				2			
31	Industria de masini si aparate electrice	11	0,1				11			
32	Industria de echipamente pentru radio, televiziune si comunicatii	6	0,0				6			
33	Industria de aparatura si instrumente medicale, de precizie, optice si fotografice	26	0,2	7			19			
34	Industria mijloacelor de transport rutier	3	0,0				2	1		
35	Industria altor mijloace de transport n.c.a.	13	0,1	1			12			
36	Productia de mobilier si alte activitati industriale n.c.a.	103	0,9	22			81			
37	Recuperarea deseurilor si resturilor de materiale reciclabile	32	0,3	2			30			
40	Productia si furnizarea de energie electrica si termica, gaze si apa	18	0,1	1			12	5		
41	Captarea, tratarea si distributia apei	2	0,0	1				1		
45	Constructii	1558	13,0	237			1317	4		

*) Domeniu de activitate declarat la înmatriculare conform clasificării codului CAEN

Tabel nr. 10
(continuare)

Numărul de înmatriculări la Registrul Comerțului,
pe domenii de activitate* și categorii de comercianți,
în luna Noiembrie 2006

Diviziune CAEN	Domeniul de activitate	Total		din care:						
				PF+AF	societăți comerciale: 9309				RA	OC
					SNC	SCS	SRL	SA		
					Număr	Număr	Număr	Număr		
0	1	2	3	4	5	6	7	8	9	10
	Total ROMÂNIA	12016	100,0	2707	1		9247	61		
50	Comert cu ridicata si cu amanuntul, intretinerea si repararea autovehiculelor si a motocicletelor; comert cu amanuntul al carburantilor pentru autovehicule	367	3,1	55			312			
51	Comert cu ridicata si servicii de intermediere in comertul cu ridicata (cu exceptia comertului cu autovehicule si motociclete)	1141	9,5	214			926	1		
52	Comert cu amanuntul (cu exceptia comertului cu autovehicule si motociclete); reparea bunurilor personale si gospodaresti	2267	18,9	695			1570	2		
55	Hoteluri si restaurante	480	4,0	72			407	1		
60	Transporturi terestre; transporturi prin conducte	757	6,3	162			595			
61	Transporturi pe apa	2	0,0				2			
62	Transporturi aeriene	3	0,0				3			
63	Activitati anexe si auxiliare de transport, activitati ale agentilor de turism	95	0,8	7			87	1		
64	Posta si telecomunicatii	91	0,8	15			76			
65	Intermedieri financiare (cu exceptia activitatilor de asigurari si ale caselor de pensii)	54	0,4				30	24		
66	Activitati de asigurari si ale caselor de pensii (cu exceptia celor din sistemul public de asigurari sociale)	3	0,0				1	2		
67	Activitati auxiliare intermediarilor financiare	82	0,7	3			79			
70	Tranzactii imobiliare	659	5,5	7			645	7		
71	Inchirierea masinilor si echipamentelor, fara operator si a bunurilor personale si gospodaresti	56	0,5	4			50	2		
72	Informatica si activitati conexe	450	3,7	184	1		265			
73	Cercetare-dezvoltare	12	0,1	4			8			
74	Alte activitati de servicii prestate in principal intreprinderilor	1702	14,2	348			1350	4		
75	Administratie publica si aparare; asigurari sociale din sistemul public									
80	Invatamant	75	0,6	12			63			
85	Sanatate si asistenta sociala	163	1,4	7			155	1		
90	Eliminarea deseurilor si a apelor uzate; salubritate si activitati similare	12	0,1	2			10			
91	Activitati asociative diverse	1	0,0	1						
92	Activitati recreative, culturale si sportive	226	1,9	69			156	1		
93	Alte activitati de servicii personale	328	2,7	166			162			
95	Activitati ale personalului angajat in gospodarii personale	16	0,1	14			2			
96	Activitati desfasurate in gospodarii private, de productie a bunurilor destinate consumului propriu									
97	Activitati ale gospodariilor private, de servicii pentru scopuri proprii									

*) Domeniu de activitate declarat la înmatriculare conform clasificării codului CAEN

**Numărul societăților comerciale înmatriculate
și valoarea capitalului social subscris, pe județe,
în luna Noiembrie 2006**

Județul	Total societăți comerciale înmatriculate		Valoarea capitalului social subscris		Valoarea medie a capitalului social subscris pe societate
	Nr.	%	mil. Lei	%	mil. Lei
0	1	2	3	4	5
Total ROMÂNIA	9309	100,0	164182,7	100,0	17,7
ALBA	112	1,2	402,6	0,2	3,6
ARAD	237	2,5	1074,3	0,7	4,5
ARGES	244	2,6	13871,2	8,4	56,8
BACAU	185	2,0	1551,7	0,9	8,4
BIHOR	334	3,6	10098,3	6,2	30,2
BISTRITA-NASAUD	78	0,8	564,2	0,3	7,2
BOTOSANI	53	0,6	1706,4	1,0	32,8
BRASOV	318	3,4	2083,6	1,3	6,6
BRAILA	95	1,0	268,7	0,2	2,8
BUZAU	143	1,5	615,8	0,4	4,3
CARAS-SEVERIN	119	1,3	9151,8	5,6	76,9
CALARASI	81	0,9	27,9	0,0	0,3
CLUJ	428	4,6	708,8	0,4	1,7
CONSTANTA	361	3,9	390,4	0,2	1,1
COVASNA	61	0,7	56,0	0,0	0,9
DAMBOVITA	128	1,4	36,2	0,0	0,3
DOLJ	230	2,5	8024,0	4,9	34,9
GALATI	206	2,2	125,1	0,1	0,6
GIURGIU	70	0,8	40,7	0,0	0,6
GORJ	87	0,9	37,1	0,0	0,4
HARGHITA	122	1,3	290,8	0,2	2,4
HUNEDOARA	205	2,2	1141,6	0,7	5,6
IALOMITA	67	0,7	187,0	0,1	2,8
IASI	307	3,3	4790,0	2,9	15,8
MARAMURES	210	2,3	1349,4	0,8	6,5
MEHEDINTI	54	0,6	23,3	0,0	0,4
MURES	209	2,2	398,2	0,2	1,9
NEAMT	153	1,6	829,2	0,5	5,5
OLT	98	1,1	454,4	0,3	4,6
PRAHOVA	286	3,1	270,0	0,2	0,9
SALAJ	94	1,0	707,3	0,4	7,5
SATU MARE	131	1,4	129,2	0,1	1,0
SIBIU	233	2,5	621,9	0,4	2,7
SUCEAVA	186	2,0	99,9	0,1	0,5
TELEORMAN	84	0,9	62,1	0,0	0,7
TIMIS	427	4,6	14727,6	9,0	34,9
TULCEA	59	0,6	137,9	0,1	2,3
VASLUI	97	1,0	127,4	0,1	1,3
VALCEA	124	1,3	431,3	0,3	3,5
VRANCEA	97	1,0	185,7	0,1	1,9
MUN. BUCURESTI	2215	23,8	83642,4	50,9	38,0
ILFOV	281	3,0	2741,2	1,7	9,8

Notă: La calculul mediei au fost excluse sucursalele datorită faptului că acestea, conform Legii nr. 31/1990, nu au personalitate juridică

*** Sub 0,01%

**Numărul societăților comerciale înmatriculate
și valoarea capitalului social subscris, pe forme juridice,
în luna Noiembrie 2006**

Forma juridică	Total societăți comerciale înmatriculate		Valoarea capitalului social subscris		Valoarea medie a capitalului social subscris pe societate
	Nr.	%	mil. Lei	%	mil. Lei
0	1	2	3	4	5
Total ROMÂNIA	9309	100,0	164182,7	100,0	17,7
SNC	1	0,0	1,00	***	1,0
SCS					
SA	61	0,7	46511,34	28,3	1661,1
SRL	9247	99,3	117670,38	71,7	12,7
SCA					

Notă: La calculul mediei au fost excluse sucursalele datorită faptului că acestea, conform Legii nr. 31/1990, nu au personalitate juridică

*** Sub 0,01%

Grafic nr. 5

