



MINISTERUL JUSTIȚIEI

OFICIUL NAȚIONAL AL REGISTRULUI COMERȚULUI

București, Bd. Unirii nr. 74, Bl. J3b, tronson II+III, sector 3; Telefon: +40 21 316.08.04, 316.08.10; Fax: +40 21 316.08.03 Cod poștal: 030837
Website: www.onrc.ro; E-mail: onrc@onrc.ro; Cod de identificare Fiscală: 14942091; înregistrat ca operator date personale sub nr.1350

Operațiuni în Registrul Central al Comerțului

SINTEZA STATISTICĂ

**A DATELOR DIN REGISTRUL CENTRAL AL COMERȚULUI
- la 30 Septembrie 2006 - date provizorii -**

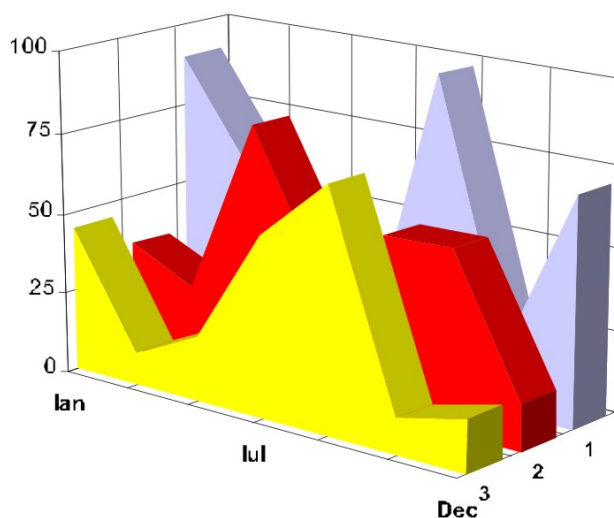

MINISTERUL JUSTIȚIEI
OFICIUL NAȚIONAL AL REGISTRULUI COMERȚULUI

- Operațiunile de înmatriculare a comercianților, de mențiuni și radieri se efectuează în temeiul Legii nr.26/1990, republicată, Legii nr 31/1990, republicată, OUG nr.76/2001 republicată și a Normelor metodologice nr.P/608/1998.

- Prezenta lucrare reflectă evoluția operațiunilor la Oficiul Registrului Comerțului de pe lângă Tribunalul București și la Oficiile Registrului Comerțului de pe lângă tribunalele județene.

- Informațiile din Registrul Central al Comerțului se referă la operațiunile pentru care legea prevede obligația de a fi înregistrate în registrele comerțului tinute de cele 42 de oficii ale registrului comerțului de pe lângă tribunale.

• **Reproducerea** conținutului acestei publicații, integrală sau parțială, în forma originală sau modificată, precum și stocarea într-un sistem de regăsire sau transmiterea sub orice formă și prin orice mijloace sunt interzise fără autorizarea scrisă a Ministerului Justiției – Oficiul Național al Registrului Comerțului.

• **Utilizarea** conținutului acestei publicații, cu titlu explicativ sau justificativ, în articole, studii, cărți este autorizată nuDecembrie cu indicarea clară și precisă a sursei.

CUPRINS

	Pag
1	1
Precizări	
2.1	3
Date pentru perioada decembrie 1990 –Septembrie2006	
Tabel nr.1 – Operațiuni efectuate pe categorii, în registrele comerțului, în perioada decembrie 1990 – Septembrie 2006, pe total țară și județe, ponderi ale județelor în totalul pe țară	3
Tabel nr.1.a – Operațiuni efectuate pe categorii, în registrele comerțului, în perioada decembrie 1990 – Septembrie 2006, pe total țară și județe, ponderi ale categoriilor de operațiuni în totalul fiecărui județ	4
Tabel nr. 3 – Numărul și structura pe ani a înmatriculărilor în registrele comerțului, în perioada decembrie 1990 – Septembrie 2006	5
Tabel nr.4 – Numărul înmatriculărilor în registrele comerțului, pe județe și surse de proveniență a capitalului, în perioada decembrie 1990 – Septembrie 2006	6
Tabel nr. 5 – Numărul de înmatriculări în registrele comerțului, pe județe și categorii de comercianți, în perioada decembrie 1990 – Septembrie 2006	7
Tabel nr. 6 – Numărul de înmatriculări în registrele comerțului, pe domenii de activitate și categorii de comercianți, în perioada decembrie 1990 – Septembrie 2006	8
2.2 Date pentru luna Septembrie 2006	10
Tabel nr. 7 – Operațiuni efectuate în registrele comerțului, pe județe și categorii, în luna Septembrie 2006	10
Tabel nr. 8 – Numărul de înmatriculări în registrele comerțului, pe județe și surse de proveniență a capitalului, în luna Septembrie 2006	11
Tabel nr. 9 – Numărul de înmatriculări în registrele comerțului, pe județe și categorii de comercianți, în luna Septembrie 2006	12
Tabel nr. 10 – Numărul de înmatriculări în registrele comerțului, pe domenii de activitate și categorii de comercianți, în luna Septembrie 2006	13
Tabel nr. 11 – Numărul societăților comerciale înmatriculate și valoarea capitalului social subscris, pe județe, în luna Septembrie 2006	15
Tabel nr. 12– Numărul societăților comerciale înmatriculate și valoarea capitalului social subscris, pe forme juridice, în luna Septembrie 2006	16
Grafic nr. 5 – Valoarea medie a capitalului social subscris pe societate comercială în luna Septembrie 2006	26

Precizări

Oficiul Registrului Comerțului este constituit în temeiul Legii nr.26/1990, republicată și modificată prin OUG nr. 129/2002, funcționează ca instituție din decembrie 1990 și este structurat pe două niveluri:

- nivel național reprezentat de Oficiul Național al Registrului Comerțului organizat în subordinea Ministerului Justiției.
- nivel local reprezentat de cele 42 de oficii ale registrului comerțului de pe lângă tribunale, organizate în subordinea Oficiului Național al Registrului Comerțului.

Categoriile de comercianți care au obligația înscrierii în Registrul Comerțului sunt reprezentate de:

- persoanele fizice și asociațiile familiale care exercită în mod obișnuit acte de comerț, societățile comerciale, societățile și companiile naționale, regiile autonome și organizațiile cooperatiste.
- filialele care se înscriu ca societăți comerciale cu personalitate juridică având regimul juridic de înființare, funcționare și înmatriculare al formei juridice de societate comercială în care s-au constituit.

• Termeni utilizați în grafice și tabele

- Număr societăți comerciale: funcție de tabel, reprezintă: numărul de societăți comerciale constituite în perioada de referință, numărul de societăți comerciale radiate din registrul comerțului.
- Valoarea capitalului social subscris:
 - total, exprimat în moneda națională: valoarea capitalului social obținută prin însumarea valorilor subscrise (în numerar și în natură) în moneda națională (lei);
- Regiuni de dezvoltare economică:

<i>Nord-Est:</i>	Suceava, Botoșani, Neamț, Iași, Bacău, Vaslui.
<i>Sud-Est:</i>	Vrancea, Galați, Buzău, Brăila, Tulcea, Constanța.
<i>Sud-Muntenia:</i>	Argeș, Dâmbovița, Prahova, Teleorman, Giurgiu, Călărași, Ialomița.
<i>Sud-Vest Oltenia:</i>	Gorj, Vâlcea, Dolj, Mehedinți, Olt.
<i>Vest:</i>	Arad, Caraș-Severin, Hunedoara, Timiș.
<i>Nord-Vest:</i>	Bihor, Bistrița, Cluj, Satu Mare, Sălaj, Maramureș.
<i>Centru:</i>	Alba, Brașov, Covasna, Harghita, Mureș, Sibiu.
<i>București-Ilfov:</i>	București, Ilfov.

• Cod CAEN – Clasificarea Activităților din Economia Națională a fost aprobată prin HG nr 656/1997, modificată prin Ordinul nr. 601 al Președintelui Institutului Național de Statistică și este compatibilă cu clasificarea folosită pe plan internațional în raportările statistice și documentele oficiale. Activitățile sunt clasificate după principiul omogenității, pe secțiuni, diviziuni, grupe și clase.

Abrevieri utilizate

- **PF** – **Persoană fizică autorizată**
- **AF** – **Asociație familială**
- **SNC** – **Societate în nume colectiv**
- **SCS** – **Societate în comandită simplă**
- **SA** – **Societate pe acțiuni**
- **SRL** – **Societate cu răspundere limitată**
- **RA** – **Regie autonomă**
- **OC** – **Organizație cooperatistă**

Surse de informații

Sistemul informatic unitar al registrului comerțului este proiectat de Oficiul Național al Registrului Comerțului în conformitate cu prevederile actelor normative în vigoare, cu incidență în domeniu. Sursa de informații o constituie registrele comerțului, în sistem computerizat, ținute de oficiile registrului comerțului de pe lângă tribunale.

Tabel nr. 1

**Operațiuni efectuate pe categorii, în Registrul Comerțului,
în perioada Decembrie 1990 - Septembrie 2006, pe total țară și județe,
- ponderi ale județelor în totalul pe țară -**

Județul	Total operațiuni efectuate		din care:							
			Înmatriculări		Mențiuni		din care: de lichidare, dizolvare		Radieri	
	Nr.	%	Nr.	%	Nr.	%	Nr.	%	Nr.	%
0	1	2	3	4	5	6	7	8	9	10
Total ROMÂNIA	7397568	100,0	1519138	100,0	5435834	100,0	9911	100,0	442596	100,0
ALBA	101365	1,4	23705	1,6	73610	1,4	371	3,7	4050	0,9
ARAD	164453	2,2	37028	2,4	118511	2,2	369	3,7	8914	2,0
ARGES	175215	2,4	39189	2,6	127996	2,4	197	2,0	8030	1,8
BACAU	175837	2,4	38640	2,5	126481	2,3	1003	10,1	10716	2,4
BIHOR	226740	3,1	44836	3,0	169275	3,1	303	3,1	12629	2,9
BISTRITA-NASAUD	92156	1,2	18608	1,2	67996	1,3	72	0,7	5552	1,3
BOTOSANI	69476	0,9	18912	1,2	46177	0,8	66	0,7	4387	1,0
BRASOV	244866	3,3	47125	3,1	187630	3,5	149	1,5	10111	2,3
BRAILA	94639	1,3	21256	1,4	70543	1,3	61	0,6	2840	0,6
BUZAU	140220	1,9	28118	1,9	102571	1,9	146	1,5	9531	2,2
CARAS-SEVERIN	96330	1,3	18769	1,2	69706	1,3	41	0,4	7855	1,8
CALARASI	62548	0,8	15469	1,0	44099	0,8	79	0,8	2980	0,7
CLUJ	320326	4,3	69116	4,5	242931	4,5	197	2,0	8279	1,9
CONSTANTA	322055	4,4	64170	4,2	234159	4,3	926	9,3	23726	5,4
COVASNA	68240	0,9	13006	0,9	51226	0,9	18	0,2	4008	0,9
DAMBOVITA	114464	1,5	28458	1,9	73841	1,4	98	1,0	12165	2,7
DOLJ	192649	2,6	40511	2,7	140971	2,6	215	2,2	11167	2,5
GALATI	209038	2,8	36244	2,4	160129	2,9	125	1,3	12665	2,9
GIURGIU	51416	0,7	12293	0,8	34554	0,6	47	0,5	4569	1,0
GORJ	100734	1,4	18356	1,2	76923	1,4	48	0,5	5455	1,2
HARGHITA	107311	1,5	22823	1,5	80958	1,5	51	0,5	3530	0,8
HUNEDOARA	137805	1,9	31457	2,1	97085	1,8	126	1,3	9263	2,1
IALOMITA	71395	1,0	14385	0,9	52072	1,0	78	0,8	4938	1,1
IASI	251279	3,4	46413	3,1	194466	3,6	597	6,0	10400	2,3
MARAMURES	150585	2,0	39282	2,6	102624	1,9	159	1,6	8679	2,0
MEHEDINTI	78845	1,1	17489	1,2	53912	1,0	55	0,6	7444	1,7
MURES	183933	2,5	38348	2,5	134918	2,5	83	0,8	10667	2,4
NEAMT	157854	2,1	33900	2,2	111125	2,0	304	3,1	12829	2,9
OLT	99116	1,3	21937	1,4	68710	1,3	21	0,2	8469	1,9
PRAHOVA	259169	3,5	50078	3,3	196501	3,6	274	2,8	12590	2,8
SALAJ	60823	0,8	14570	1,0	42362	0,8	29	0,3	3891	0,9
SATU MARE	120269	1,6	25438	1,7	85625	1,6	26	0,3	9206	2,1
SIBIU	156800	2,1	29124	1,9	121456	2,2	31	0,3	6220	1,4
SUCEAVA	178782	2,4	38913	2,6	125709	2,3	29	0,3	14160	3,2
TELEORMAN	83571	1,1	17309	1,1	62412	1,1	49	0,5	3850	0,9
TIMIS	276760	3,7	52352	3,4	210253	3,9	271	2,7	14155	3,2
TULCEA	77434	1,0	15913	1,0	56761	1,0	149	1,5	4760	1,1
VASLUI	86871	1,2	19740	1,3	59222	1,1	197	2,0	7909	1,8
VALCEA	119504	1,6	25412	1,7	86612	1,6	138	1,4	7480	1,7
VRANCEA	94429	1,3	18962	1,2	71826	1,3	51	0,5	3641	0,8
MUN. BUCURESTI	1526982	20,6	288167	19,0	1135831	20,9	2641	26,6	102984	23,3
ILFOV	95284	1,3	23317	1,5	66065	1,2	21	0,2	5902	1,3

*** Sub 0,01%

Tabel nr. 2

**Operațiuni efectuate pe categorii, în Registrul Comerțului,
în perioada Decembrie 1990 - Septembrie 2006, pe total țară și județe,
- ponderi ale categoriilor de operațiuni în totalul fiecărui județ -**

Județul	Total operațiuni efectuate		din care:							
			Înmatriculări		Mențiuni		din care: de lichidare, dizolvare		Radieri	
			Nr.	%	Nr.	%	Nr.	%	Nr.	%
0	1	2	3	4	5	6	7	8	9	10
Total ROMÂNIA	7397568	100,0	1519138	20,5	5435834	73,5	9911	0,1	442596	6,0
ALBA	101365	100,0	23705	23,4	73610	72,6	371	0,4	4050	4,0
ARAD	164453	100,0	37028	22,5	118511	72,1	369	0,2	8914	5,4
ARGES	175215	100,0	39189	22,4	127996	73,1	197	0,1	8030	4,6
BACAU	175837	100,0	38640	22,0	126481	71,9	1003	0,6	10716	6,1
BIHOR	226740	100,0	44836	19,8	169275	74,7	303	0,1	12629	5,6
BISTRITA-NASAUD	92156	100,0	18608	20,2	67996	73,8	72	0,1	5552	6,0
BOTOSANI	69476	100,0	18912	27,2	46177	66,5	66	0,1	4387	6,3
BRASOV	244866	100,0	47125	19,2	187630	76,6	149	0,1	10111	4,1
BRAILA	94639	100,0	21256	22,5	70543	74,5	61	0,1	2840	3,0
BUZAU	140220	100,0	28118	20,1	102571	73,2	146	0,1	9531	6,8
CARAS-SEVERIN	96330	100,0	18769	19,5	69706	72,4	41	0,0	7855	8,2
CALARASI	62548	100,0	15469	24,7	44099	70,5	79	0,1	2980	4,8
CLUJ	320326	100,0	69116	21,6	242931	75,8	197	0,1	8279	2,6
CONSTANTA	322055	100,0	64170	19,9	234159	72,7	926	0,3	23726	7,4
COVASNA	68240	100,0	13006	19,1	51226	75,1	18	0,0	4008	5,9
DAMBOVITA	114464	100,0	28458	24,9	73841	64,5	98	0,1	12165	10,6
DOLJ	192649	100,0	40511	21,0	140971	73,2	215	0,1	11167	5,8
GALATI	209038	100,0	36244	17,3	160129	76,6	125	0,1	12665	6,1
GIURGIU	51416	100,0	12293	23,9	34554	67,2	47	0,1	4569	8,9
GORJ	100734	100,0	18356	18,2	76923	76,4	48	0,0	5455	5,4
HARGHITA	107311	100,0	22823	21,3	80958	75,4	51	0,0	3530	3,3
HUNEDOARA	137805	100,0	31457	22,8	97085	70,5	126	0,1	9263	6,7
IALOMITA	71395	100,0	14385	20,1	52072	72,9	78	0,1	4938	6,9
IASI	251279	100,0	46413	18,5	194466	77,4	597	0,2	10400	4,1
MARAMURES	150585	100,0	39282	26,1	102624	68,2	159	0,1	8679	5,8
MEHEDINTI	78845	100,0	17489	22,2	53912	68,4	55	0,1	7444	9,4
MURES	183933	100,0	38348	20,8	134918	73,4	83	0,0	10667	5,8
NEAMT	157854	100,0	33900	21,5	111125	70,4	304	0,2	12829	8,1
OLT	99116	100,0	21937	22,1	68710	69,3	21	0,0	8469	8,5
PRAHOVA	259169	100,0	50078	19,3	196501	75,8	274	0,1	12590	4,9
SALAJ	60823	100,0	14570	24,0	42362	69,6	29	0,0	3891	6,4
SATU MARE	120269	100,0	25438	21,2	85625	71,2	26	0,0	9206	7,7
SIBIU	156800	100,0	29124	18,6	121456	77,5	31	0,0	6220	4,0
SUCEAVA	178782	100,0	38913	21,8	125709	70,3	29	0,0	14160	7,9
TELEORMAN	83571	100,0	17309	20,7	62412	74,7	49	0,1	3850	4,6
TIMIS	276760	100,0	52352	18,9	210253	76,0	271	0,1	14155	5,1
TULCEA	77434	100,0	15913	20,6	56761	73,3	149	0,2	4760	6,1
VASLUI	86871	100,0	19740	22,7	59222	68,2	197	0,2	7909	9,1
VALCEA	119504	100,0	25412	21,3	86612	72,5	138	0,1	7480	6,3
VRANCEA	94429	100,0	18962	20,1	71826	76,1	51	0,1	3641	3,9
MUN. BUCURESTI	1526982	100,0	288167	18,9	1135831	74,4	2641	0,2	102984	6,7
ILFOV	95284	100,0	23317	24,5	66065	69,3	21	0,0	5902	6,2

**Numărul și structura pe ani a înmatriculărilor la Registrul Comerțului,
în perioada Decembrie 1990 - Septembrie 2006**

Perioada (anul, luna)	Număr înmatriculări Nr.	Structura	
		%	
0	1	2	3
Total la =F19 Septembrie 2006, din care:	1519138	93,53	
Anul 1990	81	0,01	
Anul 1991	95840	6,31	
Anul 1992	137456	9,05	
Anul 1993	117078	7,71	
Anul 1994	137445	9,05	
Anul 1995	65479	4,31	
Anul 1996	62089	4,09	
Anul 1997	55663	3,66	
Anul 1998	63878	4,20	
Anul 1999	57197	3,77	
Anul 2000	57291	3,77	
Anul 2001	61265	4,03	
Anul 2002	84780	5,58	
Anul 2003	123582	8,14	
Anul 2004	144284	9,50	
Anul 2005	157375	10,36	
Anul 2006, din care:	98355		100,0
- ianuarie	8797		8,9
- februarie	12605		12,8
- martie	14410		14,7
- aprilie	10806		11,0
- mai	10051		10,2
- iunie	12109		12,3
- iulie	10289		10,46
- august	10130		10,30
- septembrie	9158		9,31

Notă: Coloana 2 reprezintă structura anuală a înmatriculărilor; coloana 3 reprezintă structura pe luni în anul curent.

*** Sub 0,01%

Grafic nr. 1

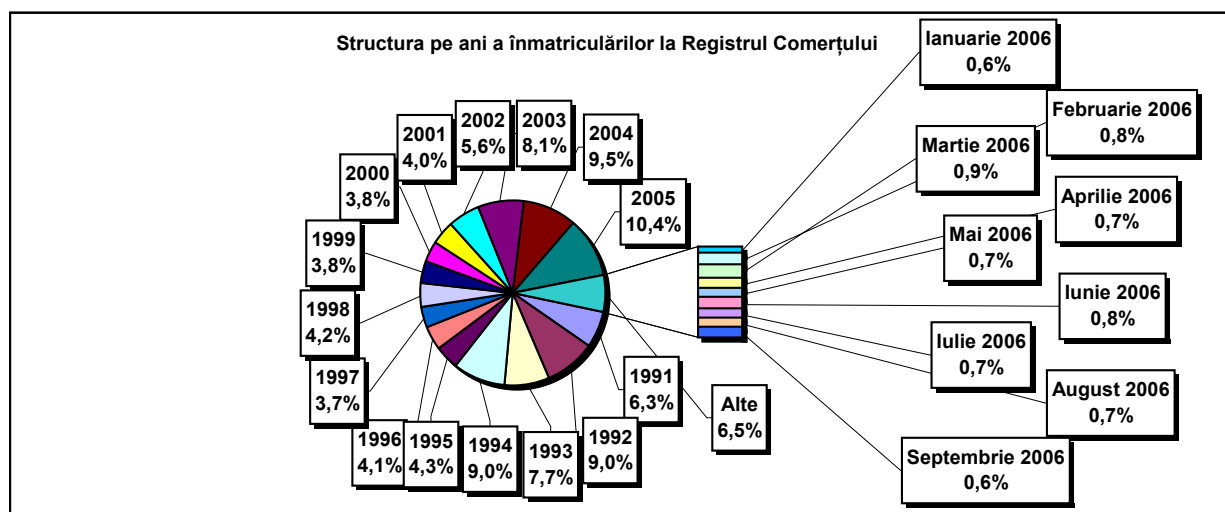

**Numărul înmatriculărilor la Registrul Comerțului, pe județe și
surse de proveniență a capitalului,
în perioada Decembrie 1990 - Septembrie 2006**

Județul	Total		din care:						Ierarhia în funcție de: *
			Capital privat			Capital majoritar de stat		Capital mixt (stat+privat)	
			din care:			din care:			
			PF+AF	Societăți comerciale	OC	RA	Societăți comerciale	Societăți comerciale	
Nr.	%	Nr.	Nr.	Nr.	Nr.	Nr.	Nr.		
0	1	2	3	4	5	6	7	8	9
Total ROMÂNIA	1519138	100,0	390312	1111169	5394	1334	2361	8568	X
ALBA	23705	1,6	8169	15141	141	37	47	170	24
ARAD	37029	2,4	14225	22248	157	26	40	333	15
ARGES	39189	2,6	12776	26035	168	29	29	152	11
BACAU	38640	2,5	12967	25215	158	35	42	223	13
BIHOR	44836	3,0	9717	34567	146	37	62	307	8
BISTRITA-NASAUD	18608	1,2	6686	11667	98	19	29	109	33
BOTOSANI	18912	1,2	8596	9882	122	21	172	119	31
BRASOV	47125	3,1	9649	37062	114	43	87	170	6
BRAILA	21256	1,4	5308	15616	96	28	43	165	28
BUZAU	28118	1,9	8172	19605	142	26	42	131	21
CARAS-SEVERIN	18769	1,2	6574	11858	102	33	65	137	32
CALARASI	15469	1,0	4546	10647	86	18	77	95	38
CLUJ	69116	4,5	17352	51261	150	52	40	261	2
CONSTANTA	64170	4,2	12328	50999	203	51	49	540	3
COVASNA	13006	0,9	4370	8404	67	24	32	109	41
DAMBOVITA	28458	1,9	13175	14892	134	29	75	153	20
DOLJ	40511	2,7	8073	31977	162	40	57	202	9
GALATI	36244	2,4	7055	28830	135	30	51	143	16
GIURGIU	12293	0,8	2937	9035	80	22	109	110	42
GORJ	18356	1,2	4313	13626	184	50	83	100	34
HARGHITA	22823	1,5	8858	13584	86	23	43	229	26
HUNEDOARA	31457	2,1	8300	22665	81	37	92	282	18
IALOMITA	14385	0,9	5548	8611	74	15	46	91	40
IASI	46413	3,1	12658	33143	164	34	70	344	7
MARAMURES	39282	2,6	16137	22824	122	37	39	123	10
MEHEDINTI	17489	1,2	5524	11740	82	19	26	98	35
MURES	38348	2,5	14278	23683	156	30	34	167	14
NEAMT	33900	2,2	12554	20961	161	29	30	165	17
OLT	21937	1,4	8764	12799	161	26	64	123	27
PRAHOVA	50078	3,3	15315	34196	177	50	69	271	5
SALAJ	14570	1,0	5702	8651	107	19	28	63	39
SATU MARE	25438	1,7	8235	16920	88	19	42	134	22
SIBIU	29124	1,9	7022	21685	119	32	108	158	19
SUCEAVA	38913	2,6	18737	19660	202	30	64	220	12
TELEORMAN	17309	1,1	5967	10943	152	21	44	182	36
TIMIS	52352	3,4	8247	43513	140	38	68	346	4
TULCEA	15913	1,0	5435	10140	66	18	42	212	37
VASLUI	19740	1,3	9662	9777	109	16	41	135	29
VALCEA	25412	1,7	10077	14977	168	40	37	113	23
VRANCEA	18962	1,2	5787	12914	104	16	27	114	30
MUN. BUCURESTI	288166	19,0	17467	269235	138	115	103	1108	1
ILFOV	23317	1,5	3050	19981	92	20	13	161	25

*) numărul total al comercianților (col 1)

*** Sub 0,01%

**Numărul de înmatriculări la Registrul Comerțului,
pe județe și categorii de comercianți,
în perioada Decembrie 1990 - Septembrie 2006**

Județul	Total		din care:						
			PF+AF	societăți comerciale: 1122098				RA	OC
	SNC	SCS		SRL	SA				
	Nr.	%	Nr.	Nr.	Nr.	Nr.	Nr.	Nr.	
0	1	2	3	4	5	6	7	8	9
Total ROMÂNIA	1519138	100,0	390312	32648	1562	1056365	31517	1334	5394
ALBA	23705	1,6	8169	890	11	13912	545	37	141
ARAD	37028	2,4	14225	53	11	21892	663	26	157
ARGES	39189	2,6	12776	107	14	25296	799	29	168
BACAU	38640	2,5	12967	1299	4	23463	713	35	158
BIHOR	44836	3,0	9717	125	47	33883	881	37	146
BISTRITA-NASAUD	18608	1,2	6686	146	21	11231	407	19	98
BOTOSANI	18912	1,2	8596	468	1	9260	444	21	122
BRASOV	47125	3,1	9649	239	20	36232	828	43	114
BRAILA	21256	1,4	5308	376	12	14927	509	28	96
BUZAU	28118	1,9	8172	3747	46	15428	557	26	142
CARAS-SEVERIN	18769	1,2	6574	117	8	11475	460	33	102
CALARASI	15469	1,0	4546	609	3	9861	346	18	86
CLUJ	69116	4,5	17352	2111	18	48220	1213	52	150
CONSTANTA	64170	4,2	12328	311	23	49807	1447	51	203
COVASNA	13006	0,9	4370	148	4	8097	296	24	67
DAMBOVITA	28458	1,9	13175	60	8	14571	481	29	134
DOLJ	40511	2,7	8073	1560	8	29813	855	40	162
GALATI	36244	2,4	7055	1574	6	26621	823	30	135
GIURGIU	12293	0,8	2937	35	8	8895	316	22	80
GORJ	18356	1,2	4313	29	1	13298	481	50	184
HARGHITA	22823	1,5	8858	62	6	13307	481	23	86
HUNEDOARA	31457	2,1	8300	1166	98	21119	656	37	81
IALOMITA	14385	0,9	5548	266	11	8132	339	15	74
IASI	46413	3,1	12658	506	111	31960	978	34	164
MARAMURES	39282	2,6	16137	1926	23	20458	578	37	122
MEHEDINTI	17489	1,2	5524	427	3	11111	323	19	82
MURES	38348	2,5	14278	37	34	23170	643	30	156
NEAMT	33900	2,2	12554	3293	30	17179	654	29	161
OLT	21937	1,4	8764	1611	1	10894	480	26	161
PRAHOVA	50078	3,3	15315	3122	14	30535	865	50	177
SALAJ	14570	1,0	5702	600	4	7858	280	19	107
SATU MARE	25438	1,7	8235	283	5	16347	461	19	88
SIBIU	29124	1,9	7022	775	48	20493	635	32	119
SUCEAVA	38913	2,6	18737	438	8	18922	576	30	202
TELEORMAN	17309	1,1	5967	272	399	10095	403	21	152
TIMIS	52352	3,4	8247	607	27	42075	1218	38	140
TULCEA	15913	1,0	5435	1363	114	8449	468	18	66
VASLUI	19740	1,3	9662	90	11	9455	397	16	109
VALCEA	25412	1,7	10077	364	6	14286	471	40	168
VRANCEA	18962	1,2	5787	356	10	12249	440	16	104
MUN. BUCURESTI	288167	19,0	17467	1031	295	262585	6535	115	138
ILFOV	23317	1,5	3050	49	30	19504	572	20	92

**Numărul de înmatriculări la Registrul Comerțului,
pe domenii de activitate* și categorii de comercianți,
în perioada Decembrie 1990 - Septembrie 2006**

Diviziune CAEN	Domeniul de activitate	Total		din care:						RA	OC
				PF+AF	societăți comerciale: 1122098						
					SNC	SCS	SRL	SA			
					Număr	Număr	Număr	Număr			
0	1	2	3	4	5	6	7	8	9	10	
	Total ROMÂNIA	1519138	100,0	390312	32648	1562	1056365	31517	1334	5394	
1	Agricultura și servicii auxiliare	61817	4,1	14911	2024	44	40891	3778	52	117	
2	Silvicultură, exploatare forestieră și economia vînatului	8030	0,5	1038	152	3	6521	222	86	8	
5	Pescuitul și piscicultura	2924	0,2	1679	17	3	1172	53			
10	Extracția și prepararea cărbunelui	112	0,0	2			74	32	4		
11	Extracția petrolului și gazelor naturale (exclusiv prospecțiunile)	326	0,0	3	1		153	123	46		
12	Extracția și prepararea minereurilor radioactive	133	0,0	32			95	6			
13	Extracția și prepararea minereurilor metalifere	529	0,0	163			303	55	8		
14	Alte activități extractive	1524	0,1	109	9	1	1235	167	2	1	
15	Industria alimentară și a băuturilor	72838	4,8	14174	3260	149	53151	1851	5	248	
16	Industria tutunului	287	0,0	47			208	31	1		
17	Industria textilă și a produselor textile	11600	0,8	2343	556	16	8134	406		145	
18	Industria confecțiilor de îmbrăcăminte	20612	1,4	4670	875	38	14367	356	1	305	
19	Industria pielăriei și încălțămintei	5204	0,3	902	112	6	4009	123	1	51	
20	Industria de prelucrare a lemnului (exclusiv producția de mobilă)	24632	1,6	8720	575	29	14759	498	9	42	
21	Industria celulozei, hîrtiei și cartonului	1753	0,1	120	21	1	1500	98		13	
22	Edituri, poligrafie și reproducerea înregistrărilor pe suport	11584	0,8	941	317	21	9879	402	14	10	
23	Industria de prelucrare a țiteiului, cocsificarea cărbunelui și tratarea combustibililor nucleari	258	0,0	24			198	34	2		
24	Industria chimică și a fibrelor sintetice și artificiale	3642	0,2	119	89	1	3044	377	6	6	
25	Industria de prelucrare a cauciucului și a maselor plastice	6057	0,4	561	313	7	4894	257		24	
26	Industria altor produse din minerale nemetalice	8908	0,6	2715	212	6	5573	383	5	14	
27	Industria metalurgică	2413	0,2	168	39	3	1986	207	3	7	
28	Industria construcțiilor metalice și a produselor din metal (exclusiv mașini, utilaje și instalații)	16503	1,1	3965	361	23	11361	720	11	62	
29	Industria de mașini și echipamente	3742	0,2	105	44	7	3142	420	19	5	
30	Industria de mijloace ale tehnicii de calcul și de birou	1761	0,1	15	25	4	1637	80			
31	Industria de mașini și aparate electrice	1902	0,1	109	44	6	1593	144		6	
32	Industria de echipamente, aparate de radio, televiziune și comunicații	847	0,1	57	14	4	698	73		1	
33	Industria de aparatură și instrumente medicale, de precizie, optice și ceasornicărie	2517	0,2	600	17	2	1791	103		4	
34	Industria mijloacelor de transport rutier	892	0,1	30	31	3	703	123		2	
35	Industria altor mijloace de transport	1865	0,1	278	86	7	1298	121	73	2	
36	Producția de mobilier și alte activități industriale n.c.a.	15103	1,0	4316	284	16	9988	336	5	158	
37	Recuperarea deșeurilor și resturilor de materiale reciclabile	4767	0,3	422	51	5	4116	172		1	
40	Producția, transportul și distribuția de energie electrică și termică, gaze și apă caldă	2882	0,2	834	3	1	1449	507	88		
41	Gospodărirea resurselor de apă, captarea, tratarea și distribuția apei	3541	0,2	1622	2		1648	196	73		
45	Construcții	87380	5,8	23674	611	42	60499	2424	53	77	

Numărul de înmatriculări la Registrul Comerțului,
pe domenii de activitate* și categorii de comercianți,
în perioada Decembrie 1990 - Septembrie 2006

Diviziune CAEN	Domeniul de activitate	Total		din care:						RA	OC
				PF+AF	societăți comerciale: 1122098						
					SNC	SCS	SRL	SA			
					Număr	Număr	Număr	Număr			
0	1	2	3	4	5	6	7	8	9	10	
	Total ROMÂNIA	1519138	100,0	390312	32648	1562	1056365	31517	1334	5394	
50	Vînzarea, întreținerea și repararea autovehiculelor și a motocicletelor; comerț cu amănuntul al carburanților pentru autovehicole	52983	3,49	8351	1244	34	42282	1024	6	42	
51	Comerț cu ridicata (cu excepția autovehiculelor și motocicletelor)	198559	13,07	17227	4524	150	173057	3284	35	282	
52	Comerț cu amănuntul (cu excepția autovehiculelor și motocicletelor); repararea bunurilor personale și gospodărești	492574	32,42	174619	11914	557	300611	2485	5	2382	
55	Hoteluri și restaurante	58728	3,87	14075	1635	126	41938	786	73	95	
60	Transporturi terestre; transporturi prin conducte	78476	5,17	35168	844	37	41331	1053	33	10	
61	Transporturi pe apă	846	0,06	157	82	8	464	64	70	1	
62	Transporturi aeriene	292	0,02	18			217	47	10		
63	Activități anexe și auxiliare de transport, activități ale agenților de turism	10031	0,66	647	220	14	8605	438	96	11	
64	Poșta și telecomunicații	6796	0,45	549	11	1	5924	297	11	3	
65	Activități ale instituțiilor financiare și bancare (cu excepția activităților de asigurări și ale caselor de pensii)	6150	0,40	143	15		2725	2232	2	1033	
66	Activități de asigurări și ale caselor de pensii (cu excepția celor din sistemul public de asigurări sociale)	1997	0,13	609	1		507	879		1	
67	Activități auxiliare ale instituțiilor financiare și de asigurări	6505	0,43	1256	7	2	4950	282		8	
70	Tranzacții imobiliare	20527	1,35	713	28	9	19173	580	17	7	
71	Închirierea mașinilor și echipamentelor fără operator și a bunurilor personale și gospodărești	3226	0,21	639	116	8	2299	93	70	1	
72	Informatică și activități conexe	21926	1,44	4087	119	13	17319	383	2	3	
73	Cercetare - dezvoltare	1670	0,11	239	11	2	1202	171	43	2	
74	Alte activități de servicii prestate în principal întreprinderilor	103634	6,82	21364	792	74	79595	1642	106	60	
75	Administrație publică	358	0,02	89	5		216	26	21	1	
80	Învățămînt	6329	0,42	3171	62	5	3026	65			
85	Sănătate și asistență socială	15772	1,04	2105	233	15	13333	82	3	1	
90	Asanarea și îndepărtarea gunoaielor; salubritate și activități similare	860	0,06	90	13	2	630	105	18		
91	Activități asociative diverse	210	0,01	92	1		99	15		3	
92	Activități recreative, culturale și sportive	15804	1,04	4175	202	14	11035	296	70	12	
93	Alte activități de servicii	25136	1,65	10731	418	42	13437	305	76	126	
95	Activități ale personalului angajat în gospodăria personală	788	0,05	477	6	1	300	3		1	
96	Activități desfășurate în gospodăria privată, de producere a bunurilor destinate consumului propriu	10	0,00	10							
97	Activități ale gospodăriilor private, de servicii pentru scopuri proprii	13	0,00	13							
99	Activități ale organizațiilor și organismelor extrateritoriale	53	0,00	30			21	2			

*) Domeniu de activitate declarat la înmatriculare conform clasificării codului CAEN

Tabel nr. 7

**Operațiuni efectuate în Registrele Comerțului,
pe județe și categorii,
în luna Septembrie 2006**

Județul	Total operațiuni efectuate		din care:							
			Înmatriculări		Mențiuni		din care: de lichidare, dizolvare		Radieri	
	Nr.	%	Nr.	%	Nr.	%	Nr.	%	Nr.	%
0	1	2	3	4	5	6	7	8	9	10
Total ROMÂNIA	81150	111,3	9158	11,29	70616	87,02	4404	5,4	10534	12,98
ALBA	874	100,0	160	18,3	847	96,9	4	0,5	27	3,1
ARAD	1368	100,0	247	18,1	1318	96,3	10	0,7	50	3,7
ARGES	1010	100,0	227	22,5	974	96,4	106	10,5	36	3,6
BACAU	1055	100,0	184	17,4	1016	96,3	224	21,2	39	3,7
BIHOR	2268	100,0	299	13,2	2136	94,2	36	1,6	132	5,8
BISTRITA-NASAUD	555	100,0	108	19,5	512	92,3	101	18,2	43	7,7
BOTOSANI	391	100,0	113	28,9	355	90,8	1	0,3	36	9,2
BRASOV	1854	100,0	295	15,9	1792	96,7	33	1,8	62	3,3
BRAILA	2951	100,0	102	3,5	2927	99,2	14	0,5	24	0,8
BUZAU	1470	100,0	148	10,1	1372	93,3	491	33,4	98	6,7
CARAS-SEVERIN	538	100,0	123	22,9	529	98,3	17	3,2	9	1,7
CALARASI	197	100,0	89	45,2	193	98,0	7	3,6	4	2,0
CLUJ	5385	100,0	502	9,3	4025	74,7	57	1,1	1360	25,3
CONSTANTA	2746	100,0	373	13,6	2701	98,4	13	0,5	45	1,6
COVASNA	369	100,0	66	17,9	303	82,1	2	0,5	66	17,9
DAMBOVITA	1063	100,0	186	17,5	1017	95,7	292	27,5	46	4,3
DOLJ	1299	100,0	242	18,6	1268	97,6	17	1,3	31	2,4
GALATI	1236	100,0	221	17,9	1195	96,7	184	14,9	41	3,3
GIURGIU	388	100,0	83	21,4	379	97,7	8	2,1	9	2,3
GORJ	810	100,0	110	13,6	775	95,7	11	1,4	35	4,3
HARGHITA	795	100,0	193	24,3	769	96,7	102	12,8	26	3,3
HUNEDOARA	3069	100,0	180	5,9	3042	99,1	4	0,1	27	0,9
IALOMITA	584	100,0	70	12,0	568	97,3			16	2,7
IASI	2068	100,0	349	16,9	2043	98,8	54	2,6	25	1,2
MARAMURES	1886	100,0	216	11,5	1821	96,6	146	7,7	65	3,4
MEHEDINTI	914	100,0	82	9,0	877	96,0	4	0,4	37	4,0
MURES	2089	100,0	194	9,3	1665	79,7	571	27,3	424	20,3
NEAMT	5063	100,0	192	3,8	3029	59,8	105	2,1	2034	40,2
OLT	451	100,0	94	20,8	430	95,3	28	6,2	21	4,7
PRAHOVA	2165	100,0	336	15,5	1932	89,2	629	29,1	233	10,8
SALAJ	685	100,0	111	16,2	654	95,5	45	6,6	31	4,5
SATU MARE	4407	100,0	201	4,6	2624	59,5	183	4,2	1783	40,5
SIBIU	3270	100,0	182	5,6	3182	97,3	18	0,6	88	2,7
SUCEAVA	1890	100,0	194	10,3	1691	89,5	271	14,3	199	10,5
TELEORMAN	292	100,0	82	28,1	285	97,6	88	30,1	7	2,4
TIMIS	2208	100,0	380	17,2	2118	95,9	12	0,5	90	4,1
TULCEA	2083	100,0	110	5,3	1205	57,8	184	8,8	878	42,2
VASLUI	449	100,0	102	22,7	415	92,4	1	0,2	34	7,6
VALCEA	612	100,0	115	18,8	578	94,4	6	1,0	34	5,6
VRANCEA	1084	100,0	123	11,3	1056	97,4	7	0,6	28	2,6
MUN. BUCURESTI	15740	100,0	1550	9,8	13497	85,7	315	2,0	2243	14,3
ILFOV	1519	100,0	224	14,7	1501	98,8	3	0,2	18	1,2

*) ca urmare a efectului Legii nr. 314/2001, art.1 și art. 6

*** Sub 0,01%

**Numărul de înmatriculări la Registrul Comerțului,
pe județe și surse de proveniență a capitalului,
în luna Septembrie 2006**

Județul	Total		din care:					Ierarhia în funcție de: *	
			Capital privat			Capital majoritar de stat			Capital mixt (stat+privat)
			din care:			din care:			
			PF+AF	Societăți comerciale	OC	RA	Societăți comerciale		Societăți comerciale
Nr.	%	Nr.	Nr.	Nr.	Nr.	Nr.			
0	1	2	3	4	5	6	7	8	9
Total ROMÂNIA	9158	100,0	2502	6653	1	1		1	X
ALBA	160	1,7	47	112		1			24
ARAD	247	2,7	75	172					9
ARGES	227	2,5	56	171					11
BACAU	184	2,0	54	130					21
BIHOR	299	3,3	104	195					7
BISTRITA-NASAUD	108	1,2	27	81					33
BOTOSANI	113	1,2	54	59					29
BRASOV	295	3,2	83	212					8
BRAILA	102	1,1	34	68					34
BUZAU	148	1,6	38	110					25
CARAS-SEVERIN	123	1,3	34	89					26
CALARASI	89	1,0	32	57					37
CLUJ	502	5,5	175	327					2
CONSTANTA	373	4,1	71	302					4
COVASNA	66	0,7	28	38					42
DAMBOVITA	186	2,0	48	138					20
DOLJ	242	2,6	49	193					10
GALATI	221	2,4	75	146					13
GIURGIU	83	0,9	19	64					38
GORJ	110	1,2	38	72					31
HARGHITA	193	2,1	103	90					18
HUNEDOARA	180	2,0	52	128					23
IALOMITA	70	0,8	19	51					41
IASI	349	3,8	80	269					5
MARAMURES	216	2,4	75	141					14
MEHEDINTI	82	0,9	21	61					39
MURES	194	2,1	72	121	1				16
NEAMT	192	2,1	71	121					19
OLT	94	1,0	25	69					36
PRAHOVA	336	3,7	119	217					6
SALAJ	111	1,2	48	63					30
SATU MARE	201	2,2	94	107					15
SIBIU	182	2,0	46	136					22
SUCEAVA	194	2,1	70	124					17
TELEORMAN	82	0,9	32	50					40
TIMIS	380	4,1	88	291				1	3
TULCEA	110	1,2	58	52					32
VASLUI	102	1,1	33	69					35
VALCEA	115	1,3	37	78					28
VRANCEA	123	1,3	32	91					27
MUN. BUCURESTI	1550	16,9	146	1404					1
ILFOV	224	2,4	40	184					12

*) numărul total al comercianților (col 1)

*** Sub 0,01%

**Numărul de înmatriculări la Registrul Comerțului,
pe județe și categorii de comercianți,
în luna Septembrie 2006**

Județul	Total		din care:						
			PF+AF	societăți comerciale: 6654				RA	OC
	SNC	SCS		SRL	SA				
	Nr.	%	Nr.	Nr.	Nr.	Nr.	Nr.	Nr.	
0	1	2	3	4	5	6	7	8	9
Total ROMÂNIA	9158	100,0	2502	1		6575	78	1	1
ALBA	160	1,7	47	1		108	3	1	
ARAD	247	2,7	75			167	5		
ARGES	227	2,5	56			170	1		
BACAU	184	2,0	54			128	2		
BIHOR	299	3,3	104			194	1		
BISTRITA-NAUSAUD	108	1,2	27			80	1		
BOTOSANI	113	1,2	54			59			
BRASOV	295	3,2	83			212			
BRAILA	102	1,1	34			67	1		
BUZAU	148	1,6	38			109	1		
CARAS-SEVERIN	123	1,3	34			87	2		
CALARASI	89	1,0	32			56	1		
CLUJ	502	5,5	175			326	1		
CONSTANTA	373	4,1	71			300	2		
COVASNA	66	0,7	28			37	1		
DAMBOVITA	186	2,0	48			137	1		
DOLJ	242	2,6	49			190	3		
GALATI	221	2,4	75			145	1		
GIURGIU	83	0,9	19			62	2		
GORJ	110	1,2	38			69	3		
HARGHITA	193	2,1	103			89	1		
HUNEDOARA	180	2,0	52			127	1		
IALOMITA	70	0,8	19			50	1		
IASI	349	3,8	80			266	3		
MARAMURES	216	2,4	75			140	1		
MEHEDINTI	82	0,9	21			60	1		
MURES	194	2,1	72			119	2		1
NEAMT	192	2,1	71			120	1		
OLT	94	1,0	25			68	1		
PRAHOVA	336	3,7	119			217			
SALAJ	111	1,2	48			63			
SATU MARE	201	2,2	94			105	2		
SIBIU	182	2,0	46			135	1		
SUCEAVA	194	2,1	70			120	4		
TELEORMAN	82	0,9	32			49	1		
TIMIS	380	4,1	88			288	4		
TULCEA	110	1,2	58			51	1		
VASLUI	102	1,1	33			69			
VALCEA	115	1,3	37			74	4		
VRANCEA	123	1,3	32			90	1		
MUN. BUCURESTI	1550	16,9	146			1390	14		
ILFOV	224	2,4	40			182	2		

**Numărul de înmatriculări la Registrul Comerțului,
pe domenii de activitate* și categorii de comercianți,
în luna Septembrie 2006**

Diviziune CAEN	Domeniul de activitate	Total		din care:						RA	OC
				PF+AF	societăți comerciale: 6654						
		Număr	%		Număr	SNC	SCS	SRL	SA	Număr	Număr
				Număr		Număr	Număr	Număr			
0	1	2	3	4	5	6	7	8	9	10	
	Total ROMANIA	9158	100,0	2502	1		6575	78	1	1	
1	Agricultura, vanatoare si servicii anexe	244	2,7	127			117				
2	Silvicultura, exploatare forestiera si servicii anexe	44	0,5	4			39		1		
5	Pescuitul, piscicultura si serviciile anexe	46	0,5	36			10				
10	Extractia si prepararea carbunelui	1	0,0				1				
11	Extractia hidrocarburilor si servicii anexe	3	0,0				2	1			
12	Extractia si prepararea minereurilor radioactive										
13	Extractia si prepararea minereurilor metalifere										
14	Alte activitati extractive	9	0,1				9				
15	Industria alimentara si a bauturilor	129	1,4	60			67	2			
16	Fabricarea produselor din tutun	1	0,0				1				
17	Fabricarea produselor textile	22	0,2	5			17				
18	Fabricarea articolelor de imbracaminte; aranjarea si vopsirea blanurilor	65	0,7	21			44				
19	Tabacirea si finisarea pielilor; fabricarea articolelor de voiaj si marochinarie, a harnasamentelor si incaltamintei	22	0,2	4			18				
20	Fabricarea lemnului si a produselor din lemn si pluta, cu exceptia mobilei; fabricarea articolelor din impletitura de pai si alte materiale vegetale	103	1,1	41			62				
21	Fabricarea celulozei, hartiei si a produselor din hartie	11	0,1	1			10				
22	Edituri, poligrafie si reproducerea pe suporti a inregistrarilor	43	0,5	1			41	1			
23	Industria de prelucrare a titeiului, cocsificarea carbunelui si tratarea combustibililor nucleari										
24	Fabricarea substantelor si a produselor chimice	12	0,1				12				
25	Fabricarea produselor din cauciuc si mase plastice	30	0,3	1			29				
26	Fabricarea altor produse din minerale nemetalice	52	0,6	19			32	1			
27	Industria metalurgica	2	0,0				2				
28	Industria constructiilor metalice si a produselor din metal (exclusiv masini, utilaje si instalatii)	85	0,9	26			58	1			
29	Industria de masini si echipamente	14	0,2	1			13				
30	Industria de mijloace ale tehnicii de calcul si de birou	2	0,0				2				
31	Industria de masini si aparate electrice	12	0,1	3			9				
32	Industria de echipamente pentru radio, televiziune si comunicatii	4	0,0				4				
33	Industria de aparatura si instrumente medicale, de precizie, optice si fotoorafice. ceasornicarie	19	0,2	1			17	1			
34	Industria mijloacelor de transport rutier	3	0,0				3				
35	Industria altor mijloace de transport n.c.a.	14	0,2	6			8				
36	Productia de mobilier si alte activitati industriale n.c.a.	80	0,9	22			57	1			
37	Recuperarea deseurilor si resturilor de materiale reciclabile	29	0,3	1			28				
40	Productia si furnizarea de energie electrica si termica, gaze si apa	10	0,1				9	1			
41	Captarea, tratarea si distributia apei	1	0,0					1			
45	Constructii	1149	12,5	271			875	3			

Tabel nr. 11

**Numărul societăților comerciale înmatriculate
și valoarea capitalului social subscris, pe județe,
în luna Septembrie 2006**

Județul	Total societăți comerciale înmatriculate		Valoarea capitalului social subscris		Valoarea medie a capitalului social subscris pe societate
	Nr.	%	mii RONI	%	mii RONI
0	1	2	3	4	5
Total ROMÂNIA	6654	100,0	217756,4	100,0	33,0
ALBA	112	1,7	24529,2	11,3	225,0
ARAD	172	2,6	2436,4	1,1	14,2
ARGES	171	2,6	4205,4	1,9	24,6
BACAU	130	2,0	52,6	0,0	0,4
BIHOR	195	2,9	163,0	0,1	0,8
BISTRITA-NASAUD	81	1,2	96,8	0,0	1,2
BOTOSANI	59	0,9	42,6	0,0	0,7
BRASOV	212	3,2	942,1	0,4	4,4
BRAILA	68	1,0	154,2	0,1	2,3
BUZAU	110	1,7	83,1	0,0	0,8
CARAS-SEVERIN	89	1,3	1122,8	0,5	12,8
CALARASI	57	0,9	98,7	0,0	1,8
CLUJ	327	4,9	1261,3	0,6	3,9
CONSTANTA	302	4,5	423,5	0,2	1,4
COVASNA	38	0,6	26,2	0,0	0,7
DAMBOVITA	138	2,1	900,6	0,4	6,5
DOLJ	193	2,9	119,7	0,1	0,6
GALATI	146	2,2	190,8	0,1	1,3
GIURGIU	64	1,0	9461,2	4,3	152,6
GORJ	72	1,1	26,3	0,0	0,4
HARGHITA	90	1,4	231,4	0,1	2,6
HUNEDOARA	128	1,9	138,7	0,1	1,1
IALOMITA	51	0,8	248,4	0,1	5,0
IASI	269	4,0	245,2	0,1	0,9
MARAMURES	141	2,1	42,7	0,0	0,3
MEHEDINTI	61	0,9	13,9	***	0,2
MURES	121	1,8	114,5	0,1	1,0
NEAMT	121	1,8	448,8	0,2	3,7
OLT	69	1,0	51,3	0,0	0,8
PRAHOVA	217	3,3	801,8	0,4	3,7
SALAJ	63	0,9	13535,5	6,2	221,9
SATU MARE	107	1,6	886,6	0,4	8,4
SIBIU	136	2,0	1684,6	0,8	12,5
SUCEAVA	124	1,9	193,3	0,1	1,6
TELEORMAN	50	0,8	41,3	0,0	0,8
TIMIS	292	4,4	857,6	0,4	3,0
TULCEA	52	0,8	1069,8	0,5	21,0
VASLUI	69	1,0	69,9	0,0	1,0
VALCEA	78	1,2	233,7	0,1	3,1
VRANCEA	91	1,4	108,4	0,0	1,2
MUN. BUCURESTI	1404	21,1	23102,5	10,6	16,5
ILFOV	184	2,8	127299,8	58,5	691,8

Notă: La calculul mediei au fost excluse sucursalele datorită faptului că acestea, conform Legii nr. 31/1990, nu au personalitate juridică

*** Sub 0,01%

**Numărul societăților comerciale înmatriculate
și valoarea capitalului social subscris, pe forme juridice,
în luna Septembrie 2006**

Forma juridică	Total societăți comerciale înmatriculate		Valoarea capitalului social subscris		Valoarea medie a capitalului social subscris pe societate
	Nr.	%	mii RONI	%	miiRONI
0	1	2	3	4	5
Total ROMÂNIA	6654	100,0	217756,4	100,0	33,0
SNC	1	0,0	0,20	***	0,2
SCS					
SA	78	1,2	114136,10	52,4	3566,8
SRL	6575	98,8	103620,13	47,6	15,8
SCA					

Notă: La calculul mediei au fost excluse sucursalele datorită faptului că acestea, conform Legii nr. 31/1990, nu au personalitate juridică

*** Sub 0,01%

Grafic nr. 5

