



MINISTERUL JUSTIȚIEI

OFICIUL NAȚIONAL AL REGISTRULUI COMERȚULUI

București, Bd. Unirii nr. 74, Bl. J3b, tronson II+III, sector 3; Telefon: +40 21 316.08.04, 316.08.10; Fax: +40 21 316.08.03; Cod poștal: 030837
Website: www.onrc.ro; E-mail: onrc@onrc.ro; Cod de identificare Fiscală: 14942091; înregistrat ca operator date personale sub nr.1350

Operațiuni în Registrul Central al Comerțului

SINTEZA STATISTICĂ

**A DATELOR DIN REGISTRUL CENTRAL AL COMERȚULUI
- la 30 Iunie 2006 - date provizorii -**

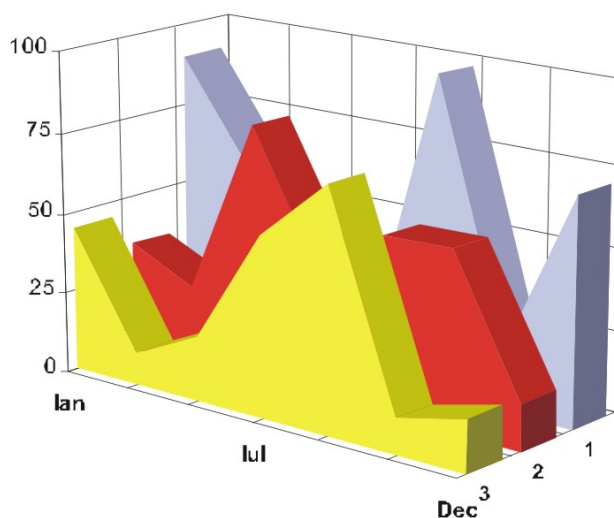

- Numărul 175 -

MINISTERUL JUSTIȚIEI
OFICIUL NAȚIONAL AL REGISTRULUI COMERȚULUI

- Operațiunile de înmatriculare a comercianților, de mențiuni și radieri se efectuează în temeiul Legii nr.26/1990, republicată, Legii nr 31/1990, republicată, OUG nr.76/2001 republicată și a Normelor metodologice nr.P/608/1998.

- Prezenta lucrare reflectă evoluția operațiunilor la Oficiul Registrului Comerțului de pe lângă Tribunalul București și la Oficiile Registrului Comerțului de pe lângă tribunalele județene.

- Informațiile din Registrul Central al Comerțului se referă la operațiunile pentru care legea prevede obligația de a fi înregistrate în registrele comerțului tinute de cele 42 de oficii ale registrului comerțului de pe lângă tribunale.

• **Reproducerea** conținutului acestei publicații, integrală sau parțială, în forma originală sau modificată, precum și stocarea într-un sistem de regăsire sau transmiterea sub orice formă și prin orice mijloace sunt interzise fără autorizarea scrisă a Ministerului Justiției – Oficiul Național al Registrului Comerțului.

• **Utilizarea** conținutului acestei publicații, cu titlu explicativ sau justificativ, în articole, studii, cărți este autorizată nuDecembrie cu indicarea clară și precisă a sursei.

CUPRINS

	Pag
1	1
Precizări	
2.1	3
Date pentru perioada decembrie 1990 – Iunie 2006	
Tabel nr.1 – Operațiuni efectuate pe categorii, în registrele comerțului, în perioada decembrie 1990 – Iunie 2006, pe total țară și județe, ponderi ale județelor în totalul pe țară	3
Tabel nr.1.a – Operațiuni efectuate pe categorii, în registrele comerțului, în perioada decembrie 1990 – Iunie 2006, pe total țară și județe, ponderi ale categoriilor de operațiuni în totalul fiecărui județ	4
Tabel nr. 3 – Numărul și structura pe ani a înmatriculărilor în registrele comerțului, în perioada decembrie 1990 – Iunie 2006	5
Tabel nr.4 – Numărul înmatriculărilor în registrele comerțului, pe județe și surse de proveniență a capitalului, în perioada decembrie 1990 – Iunie 2006	6
Tabel nr. 5 – Numărul de înmatriculări în registrele comerțului, pe județe și categorii de comercianți, în perioada decembrie 1990 – Iunie 2006	7
Tabel nr. 6 – Numărul de înmatriculări în registrele comerțului, pe domenii de activitate și categorii de comercianți, în perioada decembrie 1990 – Iunie 2006	8
2.2 Date pentru luna Iunie 2006	10
Tabel nr. 7 – Operațiuni efectuate în registrele comerțului, pe județe și categorii, în luna Iunie 2006	10
Tabel nr. 8 – Numărul de înmatriculări în registrele comerțului, pe județe și surse de proveniență a capitalului, în luna Iunie 2006	11
Tabel nr. 9 – Numărul de înmatriculări în registrele comerțului, pe județe și categorii de comercianți, în luna Iunie 2006	12
Tabel nr. 10 – Numărul de înmatriculări în registrele comerțului, pe domenii de activitate și categorii de comercianți, în luna Iunie 2006	13
Tabel nr. 11 – Numărul societăților comerciale înmatriculate și valoarea capitalului social subscris, pe județe, în luna Iunie 2006	15
Tabel nr. 12– Numărul societăților comerciale înmatriculate și valoarea capitalului social subscris, pe forme juridice, în luna Iunie 2006	16
Grafic nr. 5 – Valoarea medie a capitalului social subscris pe societate comercială în luna	26

Precizări

Oficiul Registrului Comerțului este constituit în temeiul Legii nr.26/1990, republicată și modificată prin OUG nr. 129/2002, funcționează ca instituție din decembrie 1990 și este structurat pe două niveluri:

- nivel național reprezentat de Oficiul Național al Registrului Comerțului organizat în subordinea Ministerului Justiției.
- nivel local reprezentat de cele 42 de oficii ale registrului comerțului de pe lângă tribunale, organizate în subordinea Oficiului Național al Registrului Comerțului.

Categoriile de comercianți care au obligația înscrierii în Registrul Comerțului sunt reprezentate de:

- persoanele fizice și asociațiile familiale care exercită în mod obișnuit acte de comerț, societățile comerciale, societățile și companiile naționale, regiile autonome și organizațiile cooperatiste.
- filialele care se înscriu ca societăți comerciale cu personalitate juridică având regimul juridic de înființare, funcționare și înmatriculare al formei juridice de societate comercială în care s-au constituit.

• Termeni utilizați în grafice și tabele

- Număr societăți comerciale: funcție de tabel, reprezintă: numărul de societăți comerciale constituite în perioada de referință, numărul de societăți comerciale radiate din registrul comerțului.
- Valoarea capitalului social subscris:
 - total, exprimat în moneda națională: valoarea capitalului social obținută prin însumarea valorilor subscrise (în numerar și în natură) în moneda națională (lei);
- Regiuni de dezvoltare economică:

<i>Nord-Est:</i>	Suceava, Botoșani, Neamț, Iași, Bacău, Vaslui.
<i>Sud-Est:</i>	Vrancea, Galați, Buzău, Brăila, Tulcea, Constanța.
<i>Sud-Muntenia:</i>	Argeș, Dâmbovița, Prahova, Teleorman, Giurgiu, Călărași, Ialomița.
<i>Sud-Vest Oltenia:</i>	Gorj, Vâlcea, Dolj, Mehedinți, Olt.
<i>Vest:</i>	Arad, Caraș-Severin, Hunedoara, Timiș.
<i>Nord-Vest:</i>	Bihor, Bistrița, Cluj, Satu Mare, Sălaj, Maramureș.
<i>Centru:</i>	Alba, Brașov, Covasna, Harghita, Mureș, Sibiu.
<i>București-Ilfov:</i>	București, Ilfov.

• **Cod CAEN** – Clasificarea Activităților din Economia Națională a fost aprobată prin HG nr 656/1997, modificată prin Ordinul nr. 601 al Președintelui Institutului Național de Statistică și este compatibilă cu clasificarea folosită pe plan internațional în raportările statistice și documentele oficiale. Activitățile sunt clasificate după principiul omogenității, pe secțiuni, diviziuni, grupe și clase.

Abrevieri utilizate

- **PF** – Persoană fizică autorizată
- **AF** – Asociație familială
- **SNC** – Societate în nume colectiv
- **SCS** – Societate în comandită simplă
- **SA** – Societate pe acțiuni
- **SRL** – Societate cu răspundere limitată
- **RA** – Regie autonomă
- **OC** – Organizație cooperatistă

Surse de informații

Sistemul informatic unitar al registrului comerțului este proiectat de Oficiul Național al Registrului Comerțului în conformitate cu prevederile actelor normative în vigoare, cu incidență în domeniu. Sursa de informații o constituie registrele comerțului, în sistem computerizat, ținute de oficiile registrului comerțului de pe lângă tribunale.

Tabel nr. 1

**Operațiuni efectuate pe categorii, în Registrul Comerțului,
în perioada Decembrie 1990 - Iunie 2006, pe total țară și județe,
- ponderi ale județelor în totalul pe țară -**

Județul	Total operațiuni efectuate		din care:							
			Înmatriculări		Mențiuni		din care: de lichidare, dizolvare		Radieri	
	Nr.	%	Nr.	%	Nr.	%	Nr.	%	Nr.	%
0	1	2	3	4	5	6	7	8	9	10
Total ROMÂNIA	7106229	100,0	1489561	100,0	5203553	100,0	9911	100,0	413115	100,0
ALBA	98156	1,4	23169	1,6	71027	1,4	371	3,7	3960	1,0
ARAD	158908	2,2	36202	2,4	113927	2,2	369	3,7	8779	2,1
ARGES	170555	2,4	38425	2,6	124239	2,4	197	2,0	7891	1,9
BACAU	171858	2,4	37972	2,5	123303	2,4	1003	10,1	10583	2,6
BIHOR	217576	3,1	43853	2,9	161999	3,1	303	3,1	11724	2,8
BISTRITA-NASAUD	89885	1,3	18268	1,2	66190	1,3	72	0,7	5427	1,3
BOTOSANI	67812	1,0	18566	1,2	44952	0,9	66	0,7	4294	1,0
BRASOV	237183	3,3	46129	3,1	181070	3,5	149	1,5	9984	2,4
BRAILA	89749	1,3	20932	1,4	66020	1,3	61	0,6	2797	0,7
BUZAU	135582	1,9	27651	1,9	98647	1,9	146	1,5	9284	2,2
CARAS-SEVERIN	93528	1,3	18371	1,2	67453	1,3	41	0,4	7704	1,9
CALARASI	60578	0,9	15174	1,0	43031	0,8	79	0,8	2373	0,6
CLUJ	306710	4,3	67626	4,5	232270	4,5	197	2,0	6814	1,6
CONSTANTA	310018	4,4	62937	4,2	223551	4,3	926	9,3	23530	5,7
COVASNA	66906	0,9	12778	0,9	50243	1,0	18	0,2	3885	0,9
DAMBOVITA	111168	1,6	27943	1,9	71223	1,4	98	1,0	12002	2,9
DOLJ	186652	2,6	39751	2,7	135837	2,6	215	2,2	11064	2,7
GALATI	203640	2,9	35577	2,4	155503	3,0	125	1,3	12560	3,0
GIURGIU	48083	0,7	12019	0,8	32386	0,6	47	0,5	3678	0,9
GORJ	96457	1,4	17997	1,2	73420	1,4	48	0,5	5040	1,2
HARGHITA	103854	1,5	22243	1,5	78187	1,5	51	0,5	3424	0,8
HUNEDOARA	131196	1,8	30896	2,1	91104	1,8	126	1,3	9196	2,2
IALOMITA	68868	1,0	14151	1,0	49838	1,0	78	0,8	4879	1,2
IASI	241759	3,4	45324	3,0	186123	3,6	597	6,0	10312	2,5
MARAMURES	141145	2,0	38566	2,6	96201	1,8	159	1,6	6378	1,5
MEHEDINTI	75783	1,1	17183	1,2	51236	1,0	55	0,6	7364	1,8
MURES	172450	2,4	37603	2,5	126822	2,4	83	0,8	8025	1,9
NEAMT	149089	2,1	33302	2,2	105079	2,0	304	3,1	10708	2,6
OLT	97186	1,4	21589	1,4	67193	1,3	21	0,2	8404	2,0
PRAHOVA	251058	3,5	48983	3,3	189827	3,6	274	2,8	12248	3,0
SALAJ	58198	0,8	14228	1,0	40178	0,8	29	0,3	3792	0,9
SATU MARE	112352	1,6	24904	1,7	80052	1,5	26	0,3	7396	1,8
SIBIU	150617	2,1	28552	1,9	116074	2,2	31	0,3	5991	1,5
SUCEAVA	172138	2,4	38247	2,6	120598	2,3	29	0,3	13293	3,2
TELEORMAN	80092	1,1	17060	1,1	60157	1,2	49	0,5	2875	0,7
TIMIS	268682	3,8	51220	3,4	203463	3,9	271	2,7	13999	3,4
TULCEA	73148	1,0	15597	1,0	53711	1,0	149	1,5	3840	0,9
VASLUI	84770	1,2	19391	1,3	57641	1,1	197	2,0	7738	1,9
VALCEA	116265	1,6	24992	1,7	83914	1,6	138	1,4	7359	1,8
VRANCEA	90820	1,3	18598	1,2	68713	1,3	51	0,5	3509	0,8
MUN. BUCURESTI	1455841	20,5	283017	19,0	1079647	20,7	2641	26,6	93177	22,6
ILFOV	89914	1,3	22575	1,5	61504	1,2	21	0,2	5835	1,4

*** Sub 0,01%

Tabel nr. 2

**Operațiuni efectuate pe categorii, în Registrul Comerțului,
în perioada Decembrie 1990 - Iunie 2006, pe total țară și județe,
- ponderi ale categoriilor de operațiuni în totalul fiecărui județ -**

Județul	Total operațiuni efectuate		din care:							
			Înmatriculări		Mențiuni		din care: de lichidare, dizolvare		Radieri	
	Nr.	%	Nr.	%	Nr.	%	Nr.	%	Nr.	%
0	1	2	3	4	5	6	7	8	9	10
Total ROMÂNIA	7106229	100,0	1489561	21,0	5203553	73,2	9911	0,1	413115	5,8
ALBA	98156	100,0	23169	23,6	71027	72,4	371	0,4	3960	4,0
ARAD	158908	100,0	36202	22,8	113927	71,7	369	0,2	8779	5,5
ARGES	170555	100,0	38425	22,5	124239	72,8	197	0,1	7891	4,6
BACAU	171858	100,0	37972	22,1	123303	71,7	1003	0,6	10583	6,2
BIHOR	217576	100,0	43853	20,2	161999	74,5	303	0,1	11724	5,4
BISTRITA-NASAUD	89885	100,0	18268	20,3	66190	73,6	72	0,1	5427	6,0
BOTOSANI	67812	100,0	18566	27,4	44952	66,3	66	0,1	4294	6,3
BRASOV	237183	100,0	46129	19,4	181070	76,3	149	0,1	9984	4,2
BRAILA	89749	100,0	20932	23,3	66020	73,6	61	0,1	2797	3,1
BUZAU	135582	100,0	27651	20,4	98647	72,8	146	0,1	9284	6,8
CARAS-SEVERIN	93528	100,0	18371	19,6	67453	72,1	41	0,0	7704	8,2
CALARASI	60578	100,0	15174	25,0	43031	71,0	79	0,1	2373	3,9
CLUJ	306710	100,0	67626	22,0	232270	75,7	197	0,1	6814	2,2
CONSTANTA	310018	100,0	62937	20,3	223551	72,1	926	0,3	23530	7,6
COVASNA	66906	100,0	12778	19,1	50243	75,1	18	0,0	3885	5,8
DAMBOVITA	111168	100,0	27943	25,1	71223	64,1	98	0,1	12002	10,8
DOLJ	186652	100,0	39751	21,3	135837	72,8	215	0,1	11064	5,9
GALATI	203640	100,0	35577	17,5	155503	76,4	125	0,1	12560	6,2
GIURGIU	48083	100,0	12019	25,0	32386	67,4	47	0,1	3678	7,6
GORJ	96457	100,0	17997	18,7	73420	76,1	48	0,0	5040	5,2
HARGHITA	103854	100,0	22243	21,4	78187	75,3	51	0,0	3424	3,3
HUNEDOARA	131196	100,0	30896	23,5	91104	69,4	126	0,1	9196	7,0
IALOMITA	68868	100,0	14151	20,5	49838	72,4	78	0,1	4879	7,1
IASI	241759	100,0	45324	18,7	186123	77,0	597	0,2	10312	4,3
MARAMURES	141145	100,0	38566	27,3	96201	68,2	159	0,1	6378	4,5
MEHEDINTI	75783	100,0	17183	22,7	51236	67,6	55	0,1	7364	9,7
MURES	172450	100,0	37603	21,8	126822	73,5	83	0,0	8025	4,7
NEAMT	149089	100,0	33302	22,3	105079	70,5	304	0,2	10708	7,2
OLT	97186	100,0	21589	22,2	67193	69,1	21	0,0	8404	8,6
PRAHOVA	251058	100,0	48983	19,5	189827	75,6	274	0,1	12248	4,9
SALAJ	58198	100,0	14228	24,4	40178	69,0	29	0,0	3792	6,5
SATU MARE	112352	100,0	24904	22,2	80052	71,3	26	0,0	7396	6,6
SIBIU	150617	100,0	28552	19,0	116074	77,1	31	0,0	5991	4,0
SUCEAVA	172138	100,0	38247	22,2	120598	70,1	29	0,0	13293	7,7
TELEORMAN	80092	100,0	17060	21,3	60157	75,1	49	0,1	2875	3,6
TIMIS	268682	100,0	51220	19,1	203463	75,7	271	0,1	13999	5,2
TULCEA	73148	100,0	15597	21,3	53711	73,4	149	0,2	3840	5,2
VASLUI	84770	100,0	19391	22,9	57641	68,0	197	0,2	7738	9,1
VALCEA	116265	100,0	24992	21,5	83914	72,2	138	0,1	7359	6,3
VRANCEA	90820	100,0	18598	20,5	68713	75,7	51	0,1	3509	3,9
MUN. BUCURESTI	1455841	100,0	283017	19,4	1079647	74,2	2641	0,2	93177	6,4
ILFOV	89914	100,0	22575	25,1	61504	68,4	21	0,0	5835	6,5

*** Sub 0,01%

Tabel nr.3

**Numărul și structura pe ani a înmatriculărilor la Registrul Comerțului,
în perioada Decembrie 1990 - Iunie 2006**

Perioada (anul, luna)	Număr înmatriculări Nr.	Structura	
		%	
0	1	2	3
Total la =F16 Iunie 2006, din care:	1489561	100,00	
Anul 1990	81	0,01	
Anul 1991	95840	6,43	
Anul 1992	137456	9,23	
Anul 1993	117078	7,86	
Anul 1994	137445	9,23	
Anul 1995	65479	4,40	
Anul 1996	62089	4,17	
Anul 1997	55663	3,74	
Anul 1998	63878	4,29	
Anul 1999	57197	3,84	
Anul 2000	57291	3,85	
Anul 2001	61265	4,11	
Anul 2002	84780	5,69	
Anul 2003	123582	8,30	
Anul 2004	144284	9,69	
Anul 2005	157375	10,57	
Anul 2006, din care:	68778	4,62	100,0
- ianuarie	8797		12,8
- februarie	12605		18,3
- martie	14410		21,0
- aprilie	10806		15,7
- mai	10051		14,6
- iunie	12109		17,6

Notă: Coloana 2 reprezintă structura anuală a înmatriculărilor; coloana 3 reprezintă structura pe luni în anul curent.

*** Sub 0,01%

Grafic nr. 1

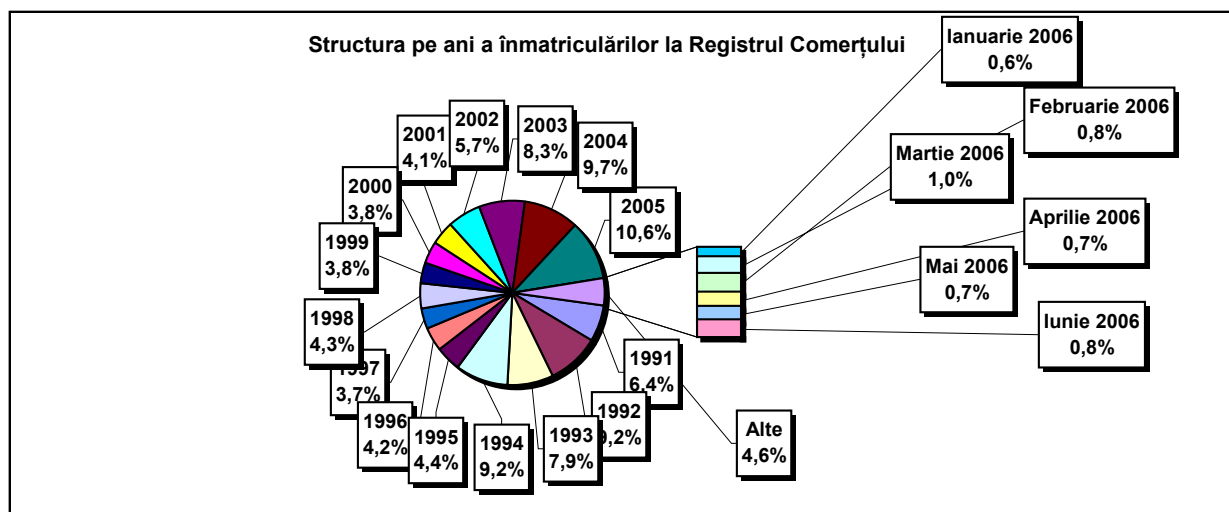

**Numărul înmatriculărilor la Registrul Comerțului, pe județe și
surse de proveniență a capitalului,
în perioada Decembrie 1990 - Iunie 2006**

Județul	Total		din care:						Ierarhia în funcție de: *
			Capital privat			Capital majoritar de stat		Capital mixt (stat+privat)	
			din care:			din care:			
			PF+AF	Societăți comerciale	OC	RA	Societăți comerciale	Societăți comerciale	
Nr.	%	Nr.	Nr.	Nr.	Nr.	Nr.	Nr.		
0	1	2	3	4	5	6	7	8	9
Total ROMÂNIA	1489561	100,0	381397	1090515	5392	1332	2360	8565	X
ALBA	23169	1,6	7979	14796	141	36	47	170	24
ARAD	36203	2,4	13959	21688	157	26	40	333	15
ARGES	38425	2,6	12546	25501	168	29	29	152	11
BACAU	37972	2,5	12721	24793	158	35	42	223	13
BIHOR	43853	2,9	9334	33967	146	37	62	307	8
BISTRITA-NASAUD	18268	1,2	6568	11445	98	19	29	109	33
BOTOSANI	18566	1,2	8407	9725	122	21	172	119	31
BRASOV	46129	3,1	9340	36376	114	42	87	170	6
BRAILA	20932	1,4	5209	15391	96	28	43	165	28
BUZAU	27651	1,9	8025	19285	142	26	42	131	21
CARAS-SEVERIN	18371	1,2	6445	11589	102	33	65	137	32
CALARASI	15174	1,0	4436	10462	86	18	77	95	38
CLUJ	67626	4,5	16833	50290	150	52	40	261	2
CONSTANTA	62937	4,2	12019	50075	203	51	49	540	3
COVASNA	12778	0,9	4265	8281	67	24	32	109	41
DAMBOVITA	27943	1,9	12996	14556	134	29	75	153	20
DOLJ	39751	2,7	7853	31437	162	40	57	202	9
GALATI	35577	2,4	6876	28342	135	30	51	143	16
GIURGIU	12019	0,8	2853	8845	80	22	109	110	42
GORJ	17997	1,2	4167	13413	184	50	83	100	34
HARGHITA	22243	1,5	8560	13302	86	23	43	229	26
HUNEDOARA	30896	2,1	8138	22266	81	37	92	282	18
IALOMITA	14151	1,0	5467	8458	74	15	46	91	40
IASI	45324	3,0	12337	32375	164	34	70	344	7
MARAMURES	38566	2,6	15882	22363	122	37	39	123	10
MEHEDINTI	17183	1,2	5406	11552	82	19	26	98	35
MURES	37603	2,5	13972	23245	155	30	34	167	14
NEAMT	33302	2,2	12317	20600	161	29	30	165	17
OLT	21589	1,4	8649	12566	161	26	64	123	27
PRAHOVA	48983	3,3	14896	33521	177	50	68	271	5
SALAJ	14228	1,0	5567	8444	107	19	28	63	39
SATU MARE	24904	1,7	7995	16626	88	19	42	134	23
SIBIU	28552	1,9	6886	21250	118	32	108	158	19
SUCEAVA	38247	2,6	18416	19315	202	30	64	220	12
TELEORMAN	17060	1,1	5872	10789	152	21	44	182	36
TIMIS	51220	3,4	8005	42624	140	38	68	345	4
TULCEA	15597	1,0	5265	9994	66	18	42	212	37
VASLUI	19391	1,3	9531	9559	109	16	41	135	29
VALCEA	24992	1,7	9904	14730	168	40	37	113	22
VRANCEA	18598	1,2	5667	12670	104	16	27	114	30
MUN. BUCURESTI	283016	19,0	16922	264632	138	115	103	1106	1
ILFOV	22575	1,5	2912	19377	92	20	13	161	25

**Numărul de înmatriculări la Registrul Comerțului,
pe județe și categorii de comercianți,
în perioada Decembrie 1990 - Iunie 2006**

Județul	Total		din care:						
			PF+AF	societăți comerciale: 1101440				RA	OC
	SNC	SCS		SRL	SA	Nr.	Nr.		
	Nr.	%	Nr.	Nr.	Nr.			Nr.	Nr.
0	1	2	3	4	5	6	7	8	9
Total ROMÂNIA	1489561	100,0	381397	32644	1561	1035918	31311	1332	5392
ALBA	23169	1,6	7979	888	11	13573	541	36	141
ARAD	36202	2,4	13959	53	10	21339	657	26	157
ARGES	38425	2,6	12546	107	14	24765	796	29	168
BACAU	37972	2,5	12721	1299	4	23047	707	35	158
BIHOR	43853	2,9	9334	125	47	33286	878	37	146
BISTRITA-NASAUD	18268	1,2	6568	146	21	11011	405	19	98
BOTOSANI	18566	1,2	8407	468	1	9103	444	21	122
BRASOV	46129	3,1	9340	239	20	35552	822	42	114
BRAILA	20932	1,4	5209	376	12	14707	504	28	96
BUZAU	27651	1,9	8025	3747	46	15111	554	26	142
CARAS-SEVERIN	18371	1,2	6445	117	8	11209	457	33	102
CALARASI	15174	1,0	4436	609	3	9678	344	18	86
CLUJ	67626	4,5	16833	2111	18	47262	1200	52	150
CONSTANTA	62937	4,2	12019	311	23	48890	1440	51	203
COVASNA	12778	0,9	4265	148	4	7976	294	24	67
DAMBOVITA	27943	1,9	12996	60	8	14238	478	29	134
DOLJ	39751	2,7	7853	1560	8	29282	846	40	162
GALATI	35577	2,4	6876	1574	6	26141	815	30	135
GIURGIU	12019	0,8	2853	35	8	8708	313	22	80
GORJ	17997	1,2	4167	29	1	13092	474	50	184
HARGHITA	22243	1,5	8560	62	6	13029	477	23	86
HUNEDOARA	30896	2,1	8138	1166	98	20722	654	37	81
IALOMITA	14151	1,0	5467	266	11	7980	338	15	74
IASI	45324	3,0	12337	506	111	31195	975	34	164
MARAMURES	38566	2,6	15882	1926	23	20000	575	37	122
MEHEDINTI	17183	1,2	5406	427	3	10926	320	19	82
MURES	37603	2,5	13972	37	34	22738	637	30	155
NEAMT	33302	2,2	12317	3293	30	16820	652	29	161
OLT	21589	1,4	8649	1611	1	10663	478	26	161
PRAHOVA	48983	3,3	14896	3122	14	29860	864	50	177
SALAJ	14228	1,0	5567	600	4	7653	278	19	107
SATU MARE	24904	1,7	7995	283	5	16056	458	19	88
SIBIU	28552	1,9	6886	775	48	20060	633	32	118
SUCEAVA	38247	2,6	18416	438	8	18582	571	30	202
TELEORMAN	17060	1,1	5872	272	399	9943	401	21	152
TIMIS	51220	3,4	8005	607	27	41189	1214	38	140
TULCEA	15597	1,0	5265	1363	114	8305	466	18	66
VASLUI	19391	1,3	9531	90	11	9240	394	16	109
VALCEA	24992	1,7	9904	363	6	14046	465	40	168
VRANCEA	18598	1,2	5667	356	10	12006	439	16	104
MUN. BUCURESTI	283017	19,0	16922	1030	295	258029	6487	115	138
ILFOV	22575	1,5	2912	49	30	18906	566	20	92

**Numărul de înmatriculări la Registrul Comerțului,
pe domenii de activitate* și categorii de comercianți,
în perioada Decembrie 1990 - Iunie 2006**

Diviziune CAEN	Domeniul de activitate	Total		din care:						
				PF+AF	societăți comerciale: 1101440				RA	OC
					SNC	SCS	SRL	SA		
					Număr	Număr	Număr	Număr		
0	1	2	3	4	5	6	7	8	9	10
	Total ROMÂNIA	1489561	100,0	381397	32644	1561	1035918	31311	1332	5392
1	Agricultura și servicii auxiliare	60733	4,1	14312	2024	44	40407	3777	52	117
2	Silvicultură, exploatare forestieră și economia vînatului	7908	0,5	1020	152	3	6419	222	84	8
5	Pescuitul și piscicultura	2781	0,2	1573	17	3	1135	53		
10	Extracția și prepararea cărbunelui	111	0,0	2			73	32	4	
11	Extracția petrolului și gazelor naturale (exclusiv prospecțiunile)	320	0,0	3	1		148	122	46	
12	Extracția și prepararea minereurilor radioactive	133	0,0	32			95	6		
13	Extracția și prepararea minereurilor metalifere	527	0,0	163			301	55	8	
14	Alte activități extractive	1476	0,1	108	9	1	1188	167	2	1
15	Industria alimentară și a băuturilor	72466	4,9	14005	3260	149	52952	1847	5	248
16	Industria tutunului	285	0,0	47			206	31	1	
17	Industria textilă și a produselor textile	11505	0,8	2315	556	16	8067	406		145
18	Industria confecțiilor de îmbrăcăminte	20382	1,4	4607	875	38	14200	356	1	305
19	Industria pielăriei și încălțămintei	5140	0,3	887	112	6	3960	123	1	51
20	Industria de prelucrare a lemnului (exclusiv producția de mobilă)	24316	1,6	8585	575	29	14580	496	9	42
21	Industria celulozei, hîrtiei și cartonului	1726	0,1	118	21	1	1476	97		13
22	Edituri, poligrafie și reproducerea înregistrărilor pe suport	11428	0,8	927	317	21	9738	401	14	10
23	Industria de prelucrare a țiteiului, cocsificarea cărbunelui și tratarea combustibililor nucleari	256	0,0	24			196	34	2	
24	Industria chimică și a fibrelor sintetice și artificiale	3609	0,2	118	89	1	3013	376	6	6
25	Industria de prelucrare a cauciucului și a maselor plastice	5974	0,4	559	313	7	4813	257		24
26	Industria altor produse din minerale nemetalice	8738	0,6	2668	212	6	5453	380	5	14
27	Industria metalurgică	2403	0,2	168	39	3	1976	207	3	7
28	Industria construcțiilor metalice și a produselor din metal (exclusiv mașini, utilaje și instalații)	16169	1,1	3831	361	23	11162	719	11	62
29	Industria de mașini și echipamente	3695	0,2	103	44	7	3097	420	19	5
30	Industria de mijloace ale tehnicii de calcul și de birou	1752	0,1	15	25	4	1628	80		
31	Industria de mașini și aparate electrice	1873	0,1	106	44	6	1567	144		6
32	Industria de echipamente, aparate de radio, televiziune și comunicații	840	0,1	56	14	4	692	73		1
33	Industria de aparatură și instrumente medicale, de precizie, optice și ceasornicărie	2453	0,2	589	17	2	1741	100		4
34	Industria mijloacelor de transport rutier	885	0,1	30	31	3	696	123		2
35	Industria altor mijloace de transport	1827	0,1	269	86	7	1269	121	73	2
36	Producția de mobilier și alte activități industriale n.c.a.	14842	1,0	4239	284	16	9806	334	5	158
37	Recuperarea deșeurilor și resturilor de materiale reciclabile	4670	0,3	417	51	5	4024	172		1
40	Producția, transportul și distribuția de energie electrică și termică, gaze și apă caldă	2852	0,2	834	3	1	1422	504	88	
41	Gospodărirea resurselor de apă, captarea, tratarea și distribuția apei	3531	0,2	1621	2		1646	189	73	
45	Construcții	83438	5,6	22575	611	42	57677	2403	53	77

Numărul de înmatriculări la Registrul Comerțului,
pe domenii de activitate* și categorii de comercianți,
în perioada Decembrie 1990 - Iunie 2006

Diviziune CAEN	Domeniul de activitate	Total		din care:						
				PF+AF	societăți comerciale: 1101440				RA	OC
					SNC	SCS	SRL	SA		
0	1	2	3	4	5	6	7	8	9	10
	Total ROMÂNIA	1489561	100,0	381397	32644	1561	1035918	31311	1332	5392
50	Vînzarea, întreținerea și repararea autovehiculelor și a motocicletelor; comerț cu amănuntul al carburanților pentru autovehicule	52130	3,50	8166	1244	34	41615	1023	6	42
51	Comerț cu ridicata (cu excepția autovehiculelor și motocicletelor)	195706	13,14	16677	4523	150	170762	3277	35	282
52	Comerț cu amănuntul (cu excepția autovehiculelor și motocicletelor); repararea bunurilor personale și gospodărești	486394	32,65	172119	11914	557	296934	2484	5	2380
55	Hoteluri și restaurante	57392	3,85	13749	1635	126	40937	777	73	95
60	Transporturi terestre; transporturi prin conducte	76686	5,15	34554	844	37	40157	1051	33	10
61	Transporturi pe apă	829	0,06	151	82	8	453	64	70	1
62	Transporturi aeriene	290	0,02	17			217	46	10	
63	Activități anexe și auxiliare de transport, activități ale agenților de turism	9836	0,66	625	220	14	8434	436	96	11
64	Poșta și telecomunicații	6550	0,44	493	11	1	5738	293	11	3
65	Activități ale instituțiilor financiare și bancare (cu excepția activităților de asigurări și ale caselor de pensii)	5963	0,40	143	15		2598	2172	2	1033
66	Activități de asigurări și ale caselor de pensii (cu excepția celor din sistemul public de asigurări sociale)	1966	0,13	609	1		505	850		1
67	Activități auxiliare ale instituțiilor financiare și de asigurări	6336	0,43	1249	6	2	4791	280		8
70	Tranzacții imobiliare	19283	1,29	691	28	9	17964	567	17	7
71	Închirierea mașinilor și echipamentelor fără operator și a bunurilor personale și gospodărești	3123	0,21	624	116	8	2211	93	70	1
72	Informatică și activități conexe	21044	1,41	3719	119	13	16806	382	2	3
73	Cercetare - dezvoltare	1646	0,11	238	11	2	1180	170	43	2
74	Alte activități de servicii prestate în principal întreprinderilor	99890	6,71	20464	790	73	76771	1625	106	60
75	Administrație publică	358	0,02	89	5		216	26	21	1
80	Învățămînt	6169	0,41	3136	62	5	2901	65		
85	Sănătate și asistență socială	15492	1,04	2090	233	15	13068	82	3	1
90	Asanarea și îndepărtarea gunoaielor; salubritate și activități similare	827	0,06	87	13	2	602	103	18	
91	Activități asociative diverse	210	0,01	92	1		99	15		3
92	Activități recreative, culturale și sportive	15197	1,02	3859	202	14	10747	293	70	12
93	Alte activități de servicii	24363	1,64	10318	418	42	13077	305	76	126
95	Activități ale personalului angajat în gospodăria personală	761	0,05	459	6	1	291	3		1
96	Activități desfășurate în gospodării private, de producere a bunurilor destinate consumului propriu	10	0,00	10						
97	Activități ale gospodăriilor private, de servicii pentru scopuri proprii	13	0,00	13						
99	Activități ale organizațiilor și organismelor extrateritoriale	53	0,00	30			21	2		

Tabel nr. 7

**Operațiuni efectuate în Registrele Comerțului,
pe județe și categorii,
în luna Iunie 2006**

Județul	Total operațiuni efectuate		din care:							
			Înmatriculări		Mențiuni		din care: de lichidare, dizolvare		Radieri	
	Nr.	%	Nr.	%	Nr.	%	Nr.	%	Nr.	%
0	1	2	3	4	5	6	7	8	9	10
Total ROMÂNIA	188409	100,0	12109	6,43	154103	81,79	3792	2,0	22197	11,78
ALBA	2564	100,0	214	8,3	1923	75,0	4	0,2	427	16,7
ARAD	4169	100,0	331	7,9	3770	90,4	28	0,7	68	1,6
ARGES	3073	100,0	300	9,8	2571	83,7	31	1,0	202	6,6
BACAU	3721	100,0	300	8,1	3384	90,9	56	1,5	37	1,0
BIHOR	4739	100,0	374	7,9	4173	88,1	132	2,8	192	4,1
BISTRITA-NASAUD	1402	100,0	124	8,8	1155	82,4	6	0,4	123	8,8
BOTOSANI	4075	100,0	161	4,0	2361	57,9	7	0,2	1553	38,1
BRASOV	6050	100,0	395	6,5	5577	92,2	17	0,3	78	1,3
BRAILA	2685	100,0	129	4,8	2186	81,4	5	0,2	370	13,8
BUZAU	2205	100,0	210	9,5	1957	88,8	78	3,5	38	1,7
CARAS-SEVERIN	1786	100,0	151	8,5	1509	84,5	78	4,4	126	7,1
CALARASI	1746	100,0	90	5,2	1653	94,7	90	5,2	3	0,2
CLUJ	11079	100,0	587	5,3	8024	72,4	95	0,9	2468	22,3
CONSTANTA	10372	100,0	484	4,7	8448	81,5	20	0,2	1440	13,9
COVASNA	745	100,0	92	12,3	641	86,0	3	0,4	12	1,6
DAMBOVITA	1601	100,0	217	13,6	1337	83,5	108	6,7	47	2,9
DOLJ	5533	100,0	314	5,7	5174	93,5	521	9,4	45	0,8
GALATI	3582	100,0	253	7,1	3265	91,2	114	3,2	64	1,8
GIURGIU	1721	100,0	101	5,9	1209	70,2	51	3,0	411	23,9
GORJ	3947	100,0	149	3,8	3258	82,5	59	1,5	540	13,7
HARGHITA	3006	100,0	199	6,6	2777	92,4	79	2,6	30	1,0
HUNEDOARA	2360	100,0	228	9,7	2109	89,4	64	2,7	23	1,0
IALOMITA	1187	100,0	101	8,5	1052	88,6			34	2,9
IASI	4646	100,0	446	9,6	4172	89,8	84	1,8	28	0,6
MARAMURES	2745	100,0	301	11,0	2350	85,6	17	0,6	94	3,4
MEHEDINTI	1805	100,0	120	6,6	1645	91,1	280	15,5	40	2,2
MURES	9162	100,0	320	3,5	6712	73,3	64	0,7	2130	23,2
NEAMT	4535	100,0	211	4,7	3473	76,6	26	0,6	851	18,8
OLT	928	100,0	123	13,3	774	83,4	20	2,2	31	3,3
PRAHOVA	5391	100,0	402	7,5	4941	91,7	228	4,2	48	0,9
SALAJ	1494	100,0	146	9,8	1304	87,3	1	0,1	44	2,9
SATU MARE	2738	100,0	201	7,3	2508	91,6	50	1,8	29	1,1
SIBIU	4455	100,0	290	6,5	3393	76,2	29	0,7	772	17,3
SUCEAVA	3213	100,0	316	9,8	2525	78,6	10	0,3	372	11,6
TELEORMAN	2556	100,0	100	3,9	1592	62,3	3	0,1	864	33,8
TIMIS	3478	100,0	590	17,0	2842	81,7	100	2,9	46	1,3
TULCEA	4622	100,0	136	2,9	3371	72,9	34	0,7	1115	24,1
VASLUI	1799	100,0	122	6,8	1403	78,0	10	0,6	274	15,2
VALCEA	1792	100,0	178	9,9	1576	87,9	58	3,2	38	2,1
VRANCEA	1711	100,0	127	7,4	1507	88,1	1	0,1	77	4,5
MUN. BUCURESTI	45997	100,0	2145	4,7	36876	80,2	1119	2,4	6976	15,2
ILFOV	1994	100,0	331	16,6	1626	81,5	12	0,6	37	1,9

*) ca urmare a efectului Legii nr. 314/2001, art.1 și art. 6

*** Sub 0,01%

**Numărul de înmatriculări la Registrul Comerțului,
pe județe și surse de proveniență a capitalului,
în luna Iunie 2006**

Județul	Total		din care:					Ierarhia în funcție de: *	
			Capital privat			Capital majoritar de stat			Capital mixt (stat+privat)
			din care:			din care:			
			PF+AF	Societăți comerciale	OC	RA	Societăți comerciale		Societăți comerciale
Nr.	%	Nr.	Nr.	Nr.	Nr.	Nr.			
0	1	2	3	4	5	6	7	8	9
Total ROMÂNIA	12109	100,0	4167	7939	1	1		1	X
ALBA	214	1,8	84	129		1			21
ARAD	331	2,7	127	204					9
ARGES	300	2,5	102	198					15
BACAU	300	2,5	107	193					16
BIHOR	374	3,1	177	197					8
BISTRITA-NASAUD	124	1,0	52	72					34
BOTOSANI	161	1,3	103	58					27
BRASOV	395	3,3	113	282					7
BRAILA	129	1,1	32	97					32
BUZAU	210	1,7	68	142					23
CARAS-SEVERIN	151	1,2	58	93					28
CALARASI	90	0,7	33	57					42
CLUJ	587	4,8	202	385					3
CONSTANTA	484	4,0	144	340					4
COVASNA	92	0,8	44	48					41
DAMBOVITA	217	1,8	115	102					20
DOLJ	314	2,6	88	226					13
GALATI	253	2,1	83	170					18
GIURGIU	101	0,8	37	64					38
GORJ	149	1,2	63	86					29
HARGHITA	199	1,6	106	92	1				25
HUNEDOARA	228	1,9	57	171					19
IALOMITA	101	0,8	27	74					39
IASI	446	3,7	140	306					5
MARAMURES	301	2,5	142	159					14
MEHEDINTI	120	1,0	65	55					37
MURES	320	2,6	163	157					11
NEAMT	211	1,7	91	120					22
OLT	123	1,0	50	73					35
PRAHOVA	402	3,3	174	228					6
SALAJ	146	1,2	65	81					30
SATU MARE	201	1,7	91	110					24
SIBIU	290	2,4	111	179					17
SUCEAVA	316	2,6	189	127					12
TELEORMAN	100	0,8	36	64					40
TIMIS	590	4,9	173	417					2
TULCEA	136	1,1	82	54					31
VASLUI	122	1,0	52	70					36
VALCEA	178	1,5	79	99					26
VRANCEA	127	1,0	56	71					33
MUN. BUCURESTI	2145	17,7	286	1858				1	1
ILFOV	331	2,7	100	231					10

*) numărul total al comercianților (col 1)

*** Sub 0,01%

**Numărul de înmatriculări la Registrul Comerțului,
pe județe și categorii de comercianți,
în luna Iunie 2006**

Județul	Total		din care:						
			PF+AF	societăți comerciale: 7940				RA	OC
	SNC	SCS		SRL	SA	Nr.	Nr.		
	Nr.	%	Nr.	Nr.	Nr.			Nr.	Nr.
0	1	2	3	4	5	6	7	8	9
Total ROMÂNIA	12109	100,0	4167	1		7873	66	1	1
ALBA	214	1,8	84			129		1	
ARAD	331	2,7	127			200	4		
ARGES	300	2,5	102			197	1		
BACAU	300	2,5	107			192	1		
BIHOR	374	3,1	177			196	1		
BISTRITA-NASAUD	124	1,0	52			71	1		
BOTOSANI	161	1,3	103			57	1		
BRASOV	395	3,3	113			280	2		
BRAILA	129	1,1	32			96	1		
BUZAU	210	1,7	68			138	4		
CARAS-SEVERIN	151	1,2	58			92	1		
CALARASI	90	0,7	33			56	1		
CLUJ	587	4,8	202			382	3		
CONSTANTA	484	4,0	144			338	2		
COVASNA	92	0,8	44			47	1		
DAMBOVITA	217	1,8	115			101	1		
DOLJ	314	2,6	88			225	1		
GALATI	253	2,1	83			166	4		
GIURGIU	101	0,8	37			64			
GORJ	149	1,2	63			85	1		
HARGHITA	199	1,6	106			91	1		1
HUNEDOARA	228	1,9	57			171			
IALOMITA	101	0,8	27			71	3		
IASI	446	3,7	140			306			
MARAMURES	301	2,5	142			158	1		
MEHEDINTI	120	1,0	65			55			
MURES	320	2,6	163			157			
NEAMT	211	1,7	91			120			
OLT	123	1,0	50			73			
PRAHOVA	402	3,3	174			226	2		
SALAJ	146	1,2	65			81			
SATU MARE	201	1,7	91			107	3		
SIBIU	290	2,4	111			178	1		
SUCEAVA	316	2,6	189			125	2		
TELEORMAN	100	0,8	36			63	1		
TIMIS	590	4,9	173	1		415	1		
TULCEA	136	1,1	82			54			
VASLUI	122	1,0	52			70			
VALCEA	178	1,5	79			99			
VRANCEA	127	1,0	56			71			
MUN. BUCURESTI	2145	17,7	286			1840	19		
ILFOV	331	2,7	100			230	1		

**Numărul de înmatriculări la Registrul Comerțului,
pe domenii de activitate* și categorii de comercianți,
în luna Iunie 2006**

Diviziune CAEN	Domeniul de activitate	Total		din care:						RA	OC
				PF+AF	societăți comerciale: 7940				Număr		
		SNC	SCS		SRL	SA					
		Număr	%		Număr	Număr	Număr	Număr		Număr	Număr
0	1	2	3	4	5	6	7	8	9	10	
	Total ROMÂNIA	12109	100,0	4167	1		7873	66	1	1	
1	Agricultura, vanatoare si servicii anexe	792	6,5	461			327	4			
2	Silvicultura, exploatare forestiera si servicii anexe	47	0,4	5			40	1	1		
5	Pescuitul, piscicultura si serviciile anexe	67	0,6	46			21				
10	Extractia si prepararea carbunelui	1	0,0				1				
11	Extractia hidrocarburilor si servicii anexe	1	0,0				1				
12	Extractia si prepararea minereurilor radioactive										
13	Extractia si prepararea minereurilor metalifere	3	0,0				3				
14	Alte activitati extractive	16	0,1				16				
15	Industria alimentara si a bauturilor	144	1,2	65			76	3			
16	Fabricarea produselor din tutun										
17	Fabricarea produselor textile	34	0,3	9			25				
18	Fabricarea articolelor de imbracaminte; aranjarea si vopsirea blanurilor	64	0,5	21			43				
19	Tabacirea si finisarea pieilor; fabricarea articolelor de voiaj si marochinarie, a harnasamentelor si incaltamintei	18	0,1	4			14				
20	Fabricarea lemnului si a produselor din lemn si pluta, cu exceptia mobilei; fabricarea articolelor din impletitura de pai si alte materiale vegetale	154	1,3	78			76				
21	Fabricarea celulozei, hartiei si a produselor din hartie	10	0,1	1			9				
22	Edituri, poligrafie si reproducerea pe suporti a inregistrarilor	68	0,6	13			55				
23	Industria de prelucrare a titeiului, cocsificarea carbunelui si tratarea combustibililor nucleari										
24	Fabricarea substantelor si a produselor chimice	18	0,1	2			16				
25	Fabricarea produselor din cauciuc si mase plastice	48	0,4	5			42	1			
26	Fabricarea altor produse din minerale nemetalice	99	0,8	37			60	1		1	
27	Industria metalurgica	7	0,1	2			5				
28	Industria constructiilor metalice si a produselor din metal (exclusiv masini, utilaje si instalatii)	165	1,4	75			90				
29	Industria de masini si echipamente	11	0,1	2			9				
30	Industria de mijloace ale tehnicii de calcul si de birou	3	0,0				3				
31	Industria de masini si aparate electrice	10	0,1	1			9				
32	Industria de echipamente pentru radio, televiziune si comunicatii	2	0,0				2				
33	Industria de aparatura si instrumente medicale, de precizie, optice si fotoarafice. ceasornicarie	18	0,1	3			15				
34	Industria mijloacelor de transport rutier	3	0,0				3				
35	Industria altor mijloace de transport n.c.a.	9	0,1	2			7				
36	Productia de mobilier si alte activitati industriale n.c.a.	83	0,7	22			60	1			
37	Recuperarea deseurilor si resturilor de materiale reciclabile	43	0,4	3			40				
40	Productia si furnizarea de energie electrica si termica. gaze si apa	8	0,1				7	1			
41	Captarea, tratarea si distributia apei	2	0,0	2							
45	Constructii	1610	13,3	585			1023	2			

Numărul de înmatriculări la Registrul Comerțului,
pe domenii de activitate* și categorii de comercianți,
în luna Iunie 2006

Diviziune CAEN	Domeniul de activitate	Total		din care:						
				PF+AF	societăți comerciale: 7940				RA	OC
					SNC	SCS	SRL	SA		
					Număr	Număr	Număr	Număr		
0	1	2	3	4	5	6	7	8	9	10
	Total ROMÂNIA	12109	100,0	4167	1		7873	66	1	1
50	Comert cu ridicata și cu amanuntul, întreținerea și repararea autovehiculelor și a motocicletelor; comert cu amanuntul al carburanților pentru autovehicule	321	2,7	69			252			
51	Comert cu ridicata și servicii de intermediere în comerțul cu ridicata (cu excepția comerțului cu autovehicule și motociclete)	1172	9,7	236			930	6		
52	Comert cu amanuntul (cu excepția comerțului cu autovehicule și motociclete); reparația bunurilor personale și gospodărești	2477	20,5	1128			1349			
55	Hoteluri și restaurante	555	4,6	128			426	1		
60	Transporturi terestre; transporturi prin conducte	628	5,2	241			387			
61	Transporturi pe apă	3	0,0	2			1			
62	Transporturi aeriene	1	0,0					1		
63	Activități anexe și auxiliare de transport, activități ale agenților de turism	94	0,8	8			84	2		
64	Posta și telecomunicații	101	0,8	30			70	1		
65	Intermedieri financiare (cu excepția activităților de asigurări și ale caselor de pensii)	88	0,7				66	22		
66	Activități de asigurări și ale caselor de pensii (cu excepția celor din sistemul public de asigurări sociale)	5	0,0	1			1	3		
67	Activități auxiliare intermedierilor financiare	81	0,7	8			73			
70	Tranzacții imobiliare	453	3,7	10			438	5		
71	Închirierea mașinilor și echipamentelor, fără operator și a bunurilor personale și gospodărești	40	0,3	11			29			
72	Informatică și activități conexe	375	3,1	169			206			
73	Cercetare-dezvoltare	4	0,0				4			
74	Alte activități de servicii prestate în principal întreprinderilor	1414	11,7	339	1		1064	10		
75	Administrație publică și apărare; asigurări sociale din sistemul public									
80	Învățământ	43	0,4	13			30			
85	Sănătate și asistență socială	110	0,9	6			103	1		
90	Eliminarea deșeurilor și a apelor uzate; salubritate și activități similare	14	0,1	4			10			
91	Activități asociative diverse									
92	Activități recreative, culturale și sportive	292	2,4	155			137			
93	Alte activități de servicii personale	272	2,2	157			115			
95	Activități ale personalului angajat în gospodăria personală	6	0,0	6						
96	Activități desfășurate în gospodăria privată, de producere a bunurilor destinate consumului propriu	1	0,0	1						
97	Activități ale gospodăriilor private, de servicii pentru scopuri proprii	1	0,0	1						

**Numărul societăților comerciale înmatriculate
și valoarea capitalului social subscris, pe județe,
în luna Iunie 2006**

Județul	Total societăți comerciale înmatriculate		Valoarea capitalului social subscris		Valoarea medie a capitalului social subscris pe societate
	Nr.	%	mil. Lei	%	mil. Lei
0	1	2	3	4	5
Total ROMÂNIA	7940	100,0	520292,9	100,0	65,8
ALBA	129	1,6	532,5	0,1	4,1
ARAD	204	2,6	5740,4	1,1	28,4
ARGES	198	2,5	4146,2	0,8	20,9
BACAU	193	2,4	6043,1	1,2	31,5
BIHOR	197	2,5	236,6	0,0	1,2
BISTRITA-NASAUD	72	0,9	1461,0	0,3	20,3
BOTOSANI	58	0,7	278,5	0,1	4,8
BRASOV	282	3,6	2908,6	0,6	10,4
BRAILA	97	1,2	42,8	***	0,4
BUZAU	142	1,8	1185,2	0,2	8,5
CARAS-SEVERIN	93	1,2	55,9	0,0	0,6
CALARASI	57	0,7	367988,7	70,7	6455,9
CLUJ	385	4,8	3460,1	0,7	9,0
CONSTANTA	340	4,3	1638,6	0,3	4,8
COVASNA	48	0,6	12813,9	2,5	267,0
DAMBOVITA	102	1,3	46,6	***	0,5
DOLJ	226	2,8	81,2	0,0	0,4
GALATI	170	2,1	699,0	0,1	4,2
GIURGIU	64	0,8	26,2	***	0,4
GORJ	86	1,1	32,9	***	0,4
HARGHITA	92	1,2	471,8	0,1	5,1
HUNEDOARA	171	2,2	114,0	0,0	0,7
IALOMITA	74	0,9	3803,6	0,7	52,8
IASI	306	3,9	201,6	0,0	0,7
MARAMURES	159	2,0	162,7	0,0	1,0
MEHEDINTI	55	0,7	13,1	***	0,2
MURES	157	2,0	1189,4	0,2	7,6
NEAMT	120	1,5	743,5	0,1	6,2
OLT	73	0,9	127,4	0,0	1,7
PRAHOVA	228	2,9	18058,6	3,5	79,6
SALAJ	81	1,0	260,9	0,1	3,2
SATU MARE	110	1,4	2442,0	0,5	22,2
SIBIU	179	2,3	621,4	0,1	3,5
SUCEAVA	127	1,6	533,7	0,1	4,2
TELEORMAN	64	0,8	24,2	***	0,4
TIMIS	417	5,3	795,2	0,2	1,9
TULCEA	54	0,7	41,6	***	0,8
VASLUI	70	0,9	25,9	***	0,4
VALCEA	99	1,2	69,6	0,0	0,7
VRANCEA	71	0,9	63,6	0,0	0,9
MUN. BUCURESTI	1859	23,4	76195,0	14,6	41,2
ILFOV	231	2,9	4916,1	0,9	21,3

Notă: La calculul mediei au fost excluse sucursalele datorită faptului că acestea, conform Legii nr. 31/1990, nu au personalitate juridică

*** Sub 0,01%

**Numărul societăților comerciale înmatriculate
și valoarea capitalului social subscris, pe forme juridice,
în luna Iunie 2006**

Forma juridică	Total societăți comerciale înmatriculate		Valoarea capitalului social subscris		Valoarea medie a capitalului social subscris pe societate
	Nr.	%	mil. Lei	%	mil. Lei
0	1	2	3	4	5
Total ROMÂNIA	7940	100,0	520292,9	100,0	65,8
SNC	1	0,0	0,20	***	0,2
SCS					
SA	66	0,8	78849,96	15,2	1923,2
SRL	7873	99,2	441442,76	84,8	56,2
SCA					

Notă: La calculul mediei au fost excluse sucursalele datorită faptului că acestea, conform Legii nr. 31/1990, nu au personalitate juridică

*** Sub 0,01%

Grafic nr. 5

