



MINISTERUL JUSTIȚIEI

OFICIUL NAȚIONAL AL REGISTRULUI COMERȚULUI

București, Bd. Unirii nr. 74, Bl. J3b, tronson II+III, sector 3; Telefon: +40 21 316.08.04, 316.08.10; Fax: +40 21 316.08.03 Cod poștal: 030837
Website: www.onrc.ro; E-mail: onrc@onrc.ro; Cod de identificare Fiscală: 14942091; înregistrat ca operator date personale sub nr.1350

Operațiuni în Registrul Central al Comerțului

SINTEZA STATISTICĂ

**A DATELOR DIN REGISTRUL CENTRAL AL COMERȚULUI
- la 31 Mai 2006 - date provizorii -**

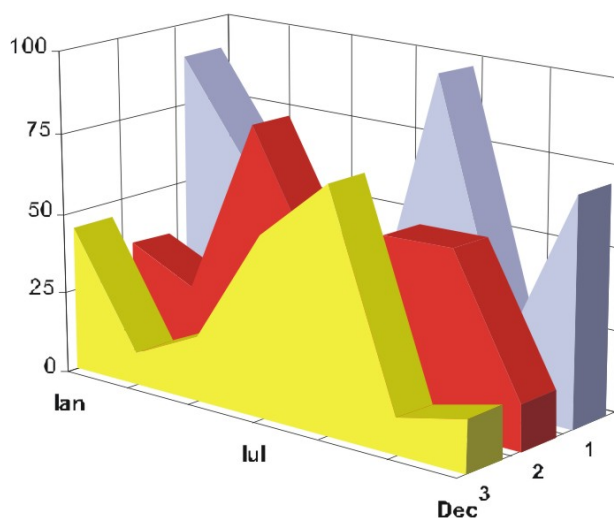

- Numărul 174 -

MINISTERUL JUSTIȚIEI
OFICIUL NAȚIONAL AL REGISTRULUI COMERȚULUI

- Operațiunile de înmatriculare a comercianților, de mențiuni și radieri se efectuează în temeiul Legii nr.26/1990, republicată, Legii nr 31/1990, republicată, OUG nr.76/2001 republicată și a Normelor metodologice nr.P/608/1998.
- Prezenta lucrare reflectă evoluția operațiunilor la Oficiul Registrului Comerțului de pe lângă Tribunalul București și la Oficiile Registrului Comerțului de pe lângă tribunalele județene.
- Informațiile din Registrul Central al Comerțului se referă la operațiunile pentru care legea prevede obligația de a fi înregistrate în registrele comerțului tinute de cele 42 de oficii ale registrului comerțului de pe lângă tribunale.

• **Reproducerea** conținutului acestei publicații, integrală sau parțială, în forma originală sau modificată, precum și stocarea într-un sistem de regăsire sau transmiterea sub orice formă și prin orice mijloace sunt interzise fără autorizarea scrisă a Ministerului Justiției – Oficiul Național al Registrului Comerțului.

• **Utilizarea** conținutului acestei publicații, cu titlu explicativ sau justificativ, în articole, studii, cărți este autorizată nuDecembrie cu indicarea clară și precisă a sursei.

CUPRINS

	Pag
1	1
Precizări	
2.1	3
Date pentru perioada decembrie 1990 – Mai 2006	
Tabel nr.1 – Operațiuni efectuate pe categorii, în registrele comerțului, în perioada decembrie 1990 – Mai 2006, pe total țară și județe, ponderi ale județelor în totalul pe țară	3
Tabel nr.1.a – Operațiuni efectuate pe categorii, în registrele comerțului, în perioada decembrie 1990 – Mai 2006, pe total țară și județe, ponderi ale categoriilor de operațiuni în totalul fiecărui județ	4
Tabel nr. 3 – Numărul și structura pe ani a înmatriculărilor în registrele comerțului, în perioada decembrie 1990 – Mai 2006	5
Tabel nr.4 – Numărul înmatriculărilor în registrele comerțului, pe județe și surse de proveniență a capitalului, în perioada decembrie 1990 – Mai 2006	6
Tabel nr. 5 – Numărul de înmatriculări în registrele comerțului, pe județe și categorii de comercianți, în perioada decembrie 1990 – Mai 2006	7
Tabel nr. 6 – Numărul de înmatriculări în registrele comerțului, pe domenii de activitate și categorii de comercianți, în perioada decembrie 1990 – Mai 2006	8
2.2 Date pentru luna Mai 2006	10
Tabel nr. 7 – Operațiuni efectuate în registrele comerțului, pe județe și categorii, în luna Mai 2006	10
Tabel nr. 8 – Numărul de înmatriculări în registrele comerțului, pe județe și surse de proveniență a capitalului, în luna Mai 2006	11
Tabel nr. 9 – Numărul de înmatriculări în registrele comerțului, pe județe și categorii de comercianți, în luna Mai 2006	12
Tabel nr. 10 – Numărul de înmatriculări în registrele comerțului, pe domenii de activitate și categorii de comercianți, în luna Mai 2006	13
Tabel nr. 11 – Numărul societăților comerciale înmatriculate și valoarea capitalului social subscris, pe județe, în luna Mai 2006	15
Tabel nr. 12– Numărul societăților comerciale înmatriculate și valoarea capitalului social subscris, pe forme juridice, în luna Mai 2006	16
Grafic nr. 5 – Valoarea medie a capitalului social subscris pe societate comercială în luna	26

Precizări

Oficiul Registrului Comerțului este constituit în temeiul Legii nr.26/1990, republicată și modificată prin OUG nr. 129/2002, funcționează ca instituție din decembrie 1990 și este structurat pe două niveluri:

- nivel național reprezentat de Oficiul Național al Registrului Comerțului organizat în subordinea Ministerului Justiției.
- nivel local reprezentat de cele 42 de oficii ale registrului comerțului de pe lângă tribunale, organizate în subordinea Oficiului Național al Registrului Comerțului.

Categoriile de comercianți care au obligația înscrierii în Registrul Comerțului sunt reprezentate de:

- persoanele fizice și asociațiile familiale care exercită în mod obișnuit acte de comerț, societățile comerciale, societățile și companiile naționale, regiile autonome și organizațiile cooperatiste.
- filialele care se înscriu ca societăți comerciale cu personalitate juridică având regimul juridic de înființare, funcționare și înmatriculare al formei juridice de societate comercială în care s-au constituit.

• Termeni utilizați în grafice și tabele

- Număr societăți comerciale: funcție de tabel, reprezintă: numărul de societăți comerciale constituite în perioada de referință, numărul de societăți comerciale radiate din registrul comerțului.
- Valoarea capitalului social subscris:
 - total, exprimat în moneda națională: valoarea capitalului social obținută prin însumarea valorilor subscrise (în numerar și în natură) în moneda națională (lei);
- Regiuni de dezvoltare economică:

<i>Nord-Est:</i>	Suceava, Botoșani, Neamț, Iași, Bacău, Vaslui.
<i>Sud-Est:</i>	Vrancea, Galați, Buzău, Brăila, Tulcea, Constanța.
<i>Sud-Muntenia:</i>	Argeș, Dâmbovița, Prahova, Teleorman, Giurgiu, Călărași, Ialomița.
<i>Sud-Vest Oltenia:</i>	Gorj, Vâlcea, Dolj, Mehedinți, Olt.
<i>Vest:</i>	Arad, Caraș-Severin, Hunedoara, Timiș.
<i>Nord-Vest:</i>	Bihor, Bistrița, Cluj, Satu Mare, Sălaj, Maramureș.
<i>Centru:</i>	Alba, Brașov, Covasna, Harghita, Mureș, Sibiu.
<i>București-Ilfov:</i>	București, Ilfov.

• **Cod CAEN** – Clasificarea Activităților din Economia Națională a fost aprobată prin HG nr 656/1997, modificată prin Ordinul nr. 601 al Președintelui Institutului Național de Statistică și este compatibilă cu clasificarea folosită pe plan internațional în raportările statistice și documentele oficiale. Activitățile sunt clasificate după principiul omogenității, pe secțiuni, diviziuni, grupe și clase.

Abrevieri utilizate

- **PF** – Persoană fizică autorizată
- **AF** – Asociație familială
- **SNC** – Societate în nume colectiv
- **SCS** – Societate în comandită simplă
- **SA** – Societate pe acțiuni
- **SRL** – Societate cu răspundere limitată
- **RA** – Regie autonomă
- **OC** – Organizație cooperatistă

Surse de informații

Sistemul informatic unitar al registrului comerțului este proiectat de Oficiul Național al Registrului Comerțului în conformitate cu prevederile actelor normative în vigoare, cu incidență în domeniu. Sursa de informații o constituie registrele comerțului, în sistem computerizat, ținute de oficiile registrului comerțului de pe lângă tribunale.

Tabel nr. 1

**Operațiuni efectuate pe categorii, în Registrul Comerțului,
în perioada Decembrie 1990 - Mai 2006, pe total țară și județe,
- ponderi ale județelor în totalul pe țară -**

Județul	Total operațiuni efectuate		din care:							
			Înmatriculări		Mențiuni		din care: de lichidare, dizolvare		Radieri	
	Nr.	%	Nr.	%	Nr.	%	Nr.	%	Nr.	%
0	1	2	3	4	5	6	7	8	9	10
Total ROMÂNIA	6917820	100,0	1477452	100,0	5049450	100,0	9911	100,0	390918	100,0
ALBA	95592	1,4	22955	1,6	69104	1,4	371	3,7	3533	0,9
ARAD	154739	2,2	35871	2,4	110157	2,2	369	3,7	8711	2,2
ARGES	167482	2,4	38125	2,6	121668	2,4	197	2,0	7689	2,0
BACAU	168137	2,4	37672	2,5	119919	2,4	1003	10,1	10546	2,7
BIHOR	212837	3,1	43479	2,9	157826	3,1	303	3,1	11532	2,9
BISTRITA-NASAUD	88483	1,3	18144	1,2	65035	1,3	72	0,7	5304	1,4
BOTOSANI	63737	0,9	18405	1,2	42591	0,8	66	0,7	2741	0,7
BRASOV	231133	3,3	45734	3,1	175493	3,5	149	1,5	9906	2,5
BRAILA	87064	1,3	20803	1,4	63834	1,3	61	0,6	2427	0,6
BUZAU	133377	1,9	27441	1,9	96690	1,9	146	1,5	9246	2,4
CARAS-SEVERIN	91742	1,3	18220	1,2	65944	1,3	41	0,4	7578	1,9
CALARASI	58832	0,9	15084	1,0	41378	0,8	79	0,8	2370	0,6
CLUJ	295631	4,3	67039	4,5	224246	4,4	197	2,0	4346	1,1
CONSTANTA	299646	4,3	62453	4,2	215103	4,3	926	9,3	22090	5,7
COVASNA	66161	1,0	12686	0,9	49602	1,0	18	0,2	3873	1,0
DAMBOVITA	109567	1,6	27726	1,9	69886	1,4	98	1,0	11955	3,1
DOLJ	181119	2,6	39437	2,7	130663	2,6	215	2,2	11019	2,8
GALATI	200058	2,9	35324	2,4	152238	3,0	125	1,3	12496	3,2
GIURGIU	46362	0,7	11918	0,8	31177	0,6	47	0,5	3267	0,8
GORJ	92510	1,3	17848	1,2	70162	1,4	48	0,5	4500	1,2
HARGHITA	100848	1,5	22044	1,5	75410	1,5	51	0,5	3394	0,9
HUNEDOARA	128836	1,9	30668	2,1	88995	1,8	126	1,3	9173	2,3
IALOMITA	67681	1,0	14050	1,0	48786	1,0	78	0,8	4845	1,2
IASI	237113	3,4	44878	3,0	181951	3,6	597	6,0	10284	2,6
MARAMURES	138400	2,0	38265	2,6	93851	1,9	159	1,6	6284	1,6
MEHEDINTI	73978	1,1	17063	1,2	49591	1,0	55	0,6	7324	1,9
MURES	163288	2,4	37283	2,5	120110	2,4	83	0,8	5895	1,5
NEAMT	144554	2,1	33091	2,2	101606	2,0	304	3,1	9857	2,5
OLT	96258	1,4	21466	1,5	66419	1,3	21	0,2	8373	2,1
PRAHOVA	245667	3,6	48581	3,3	184886	3,7	274	2,8	12200	3,1
SALAJ	56704	0,8	14082	1,0	38874	0,8	29	0,3	3748	1,0
SATU MARE	109614	1,6	24703	1,7	77544	1,5	26	0,3	7367	1,9
SIBIU	146162	2,1	28262	1,9	112681	2,2	31	0,3	5219	1,3
SUCEAVA	168925	2,4	37931	2,6	118073	2,3	29	0,3	12921	3,3
TELEORMAN	77536	1,1	16960	1,1	58565	1,2	49	0,5	2011	0,5
TIMIS	265204	3,8	50630	3,4	200621	4,0	271	2,7	13953	3,6
TULCEA	68526	1,0	15461	1,0	50340	1,0	149	1,5	2725	0,7
VASLUI	82971	1,2	19269	1,3	56238	1,1	197	2,0	7464	1,9
VALCEA	114473	1,7	24814	1,7	82338	1,6	138	1,4	7321	1,9
VRANCEA	89109	1,3	18471	1,3	67206	1,3	51	0,5	3432	0,9
MUN. BUCURESTI	1409844	20,4	280872	19,0	1042771	20,7	2641	26,6	86201	22,1
ILFOV	87920	1,3	22244	1,5	59878	1,2	21	0,2	5798	1,5

*** Sub 0,01%

Tabel nr. 2

**Operațiuni efectuate pe categorii, în Registrul Comerțului,
în perioada Decembrie 1990 - Mai 2006, pe total țară și județe,
- ponderi ale categoriilor de operațiuni în totalul fiecărui județ -**

Județul	Total operațiuni efectuate		din care:							
			Înmatriculări		Mențiuni		din care: de lichidare, dizolvare		Radieri	
	Nr.	%	Nr.	%	Nr.	%	Nr.	%	Nr.	%
0	1	2	3	4	5	6	7	8	9	10
Total ROMÂNIA	6917820	100,0	1477452	21,4	5049450	73,0	9911	0,1	390918	5,7
ALBA	95592	100,0	22955	24,0	69104	72,3	371	0,4	3533	3,7
ARAD	154739	100,0	35871	23,2	110157	71,2	369	0,2	8711	5,6
ARGES	167482	100,0	38125	22,8	121668	72,6	197	0,1	7689	4,6
BACAU	168137	100,0	37672	22,4	119919	71,3	1003	0,6	10546	6,3
BIHOR	212837	100,0	43479	20,4	157826	74,2	303	0,1	11532	5,4
BISTRITA-NASAUD	88483	100,0	18144	20,5	65035	73,5	72	0,1	5304	6,0
BOTOSANI	63737	100,0	18405	28,9	42591	66,8	66	0,1	2741	4,3
BRASOV	231133	100,0	45734	19,8	175493	75,9	149	0,1	9906	4,3
BRAILA	87064	100,0	20803	23,9	63834	73,3	61	0,1	2427	2,8
BUZAU	133377	100,0	27441	20,6	96690	72,5	146	0,1	9246	6,9
CARAS-SEVERIN	91742	100,0	18220	19,9	65944	71,9	41	0,0	7578	8,3
CALARASI	58832	100,0	15084	25,6	41378	70,3	79	0,1	2370	4,0
CLUJ	295631	100,0	67039	22,7	224246	75,9	197	0,1	4346	1,5
CONSTANTA	299646	100,0	62453	20,8	215103	71,8	926	0,3	22090	7,4
COVASNA	66161	100,0	12686	19,2	49602	75,0	18	0,0	3873	5,9
DAMBOVITA	109567	100,0	27726	25,3	69886	63,8	98	0,1	11955	10,9
DOLJ	181119	100,0	39437	21,8	130663	72,1	215	0,1	11019	6,1
GALATI	200058	100,0	35324	17,7	152238	76,1	125	0,1	12496	6,2
GIURGIU	46362	100,0	11918	25,7	31177	67,2	47	0,1	3267	7,0
GORJ	92510	100,0	17848	19,3	70162	75,8	48	0,1	4500	4,9
HARGHITA	100848	100,0	22044	21,9	75410	74,8	51	0,1	3394	3,4
HUNEDOARA	128836	100,0	30668	23,8	88995	69,1	126	0,1	9173	7,1
IALOMITA	67681	100,0	14050	20,8	48786	72,1	78	0,1	4845	7,2
IASI	237113	100,0	44878	18,9	181951	76,7	597	0,3	10284	4,3
MARAMURES	138400	100,0	38265	27,6	93851	67,8	159	0,1	6284	4,5
MEHEDINTI	73978	100,0	17063	23,1	49591	67,0	55	0,1	7324	9,9
MURES	163288	100,0	37283	22,8	120110	73,6	83	0,1	5895	3,6
NEAMT	144554	100,0	33091	22,9	101606	70,3	304	0,2	9857	6,8
OLT	96258	100,0	21466	22,3	66419	69,0	21	0,0	8373	8,7
PRAHOVA	245667	100,0	48581	19,8	184886	75,3	274	0,1	12200	5,0
SALAJ	56704	100,0	14082	24,8	38874	68,6	29	0,1	3748	6,6
SATU MARE	109614	100,0	24703	22,5	77544	70,7	26	0,0	7367	6,7
SIBIU	146162	100,0	28262	19,3	112681	77,1	31	0,0	5219	3,6
SUCEAVA	168925	100,0	37931	22,5	118073	69,9	29	0,0	12921	7,6
TELEORMAN	77536	100,0	16960	21,9	58565	75,5	49	0,1	2011	2,6
TIMIS	265204	100,0	50630	19,1	200621	75,6	271	0,1	13953	5,3
TULCEA	68526	100,0	15461	22,6	50340	73,5	149	0,2	2725	4,0
VASLUI	82971	100,0	19269	23,2	56238	67,8	197	0,2	7464	9,0
VALCEA	114473	100,0	24814	21,7	82338	71,9	138	0,1	7321	6,4
VRANCEA	89109	100,0	18471	20,7	67206	75,4	51	0,1	3432	3,9
MUN. BUCURESTI	1409844	100,0	280872	19,9	1042771	74,0	2641	0,2	86201	6,1
ILFOV	87920	100,0	22244	25,3	59878	68,1	21	0,0	5798	6,6

*** Sub 0,01%

Tabel nr.3

**Numărul și structura pe ani a înmatriculărilor la Registrul Comerțului,
în perioada Decembrie 1990 - Mai 2006**

Perioada (anul, luna)	Număr înmatriculări Nr.	Structura	
		%	
0	1	2	3
Total la =F20 Mai 2006, din care:	1477452	89,35	
Anul 1990	81	0,01	
Anul 1991	95840	6,49	
Anul 1992	137456	9,30	
Anul 1993	117078	7,92	
Anul 1994	137445	9,30	
Anul 1995	65479	4,43	
Anul 1996	62089	4,20	
Anul 1997	55663	3,77	
Anul 1998	63878	4,32	
Anul 1999	57197	3,87	
Anul 2000	57291	3,88	
Anul 2001	61265	4,15	
Anul 2002	84780	5,74	
Anul 2003	123582	8,36	
Anul 2004	144284	9,77	
Anul 2005	157375		
Anul 2006, din care:	56669	3,84	100,0
- ianuarie	8797		15,5
- februarie	12605		22,2
- martie	14410		25,4
- aprilie	10806		19,1
- mai	10051		17,7

Notă: Coloana 2 reprezintă structura anuală a înmatriculărilor; coloana 3 reprezintă structura pe luni în anul curent.

*** Sub 0,01%

Grafic nr. 1

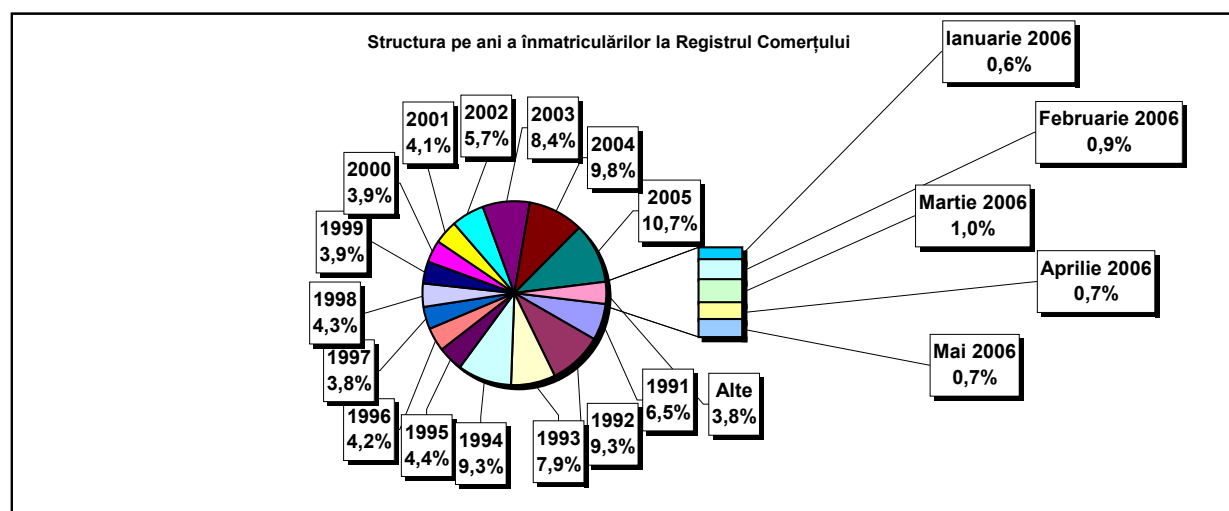

**Numărul înmatriculărilor la Registrul Comerțului, pe județe și
surse de proveniență a capitalului,
în perioada Decembrie 1990 - Mai 2006**

Județul	Total		din care:						Ierarhia în funcție de: *
			Capital privat			Capital majoritar de stat		Capital mixt (stat+privat)	
			din care:			din care:			
			PF+AF	Societăți comerciale	OC	RA	Societăți comerciale	Societăți comerciale	
Nr.	%	Nr.	Nr.	Nr.	Nr.	Nr.	Nr.		
0	1	2	3	4	5	6	7	8	9
Total ROMÂNIA	1477452	100,0	377230	1082576	5391	1331	2360	8564	X
ALBA	22955	1,6	7895	14667	141	35	47	170	24
ARAD	35872	2,4	13832	21484	157	26	40	333	15
ARGES	38125	2,6	12444	25303	168	29	29	152	11
BACAU	37672	2,5	12614	24600	158	35	42	223	13
BIHOR	43479	2,9	9157	33770	146	37	62	307	8
BISTRITA-NASAUD	18144	1,2	6516	11373	98	19	29	109	33
BOTOSANI	18405	1,2	8304	9667	122	21	172	119	31
BRASOV	45734	3,1	9227	36094	114	42	87	170	6
BRAILA	20803	1,4	5177	15294	96	28	43	165	28
BUZAU	27441	1,9	7957	19143	142	26	42	131	21
CARAS-SEVERIN	18220	1,2	6387	11496	102	33	65	137	32
CALARASI	15084	1,0	4403	10405	86	18	77	95	38
CLUJ	67039	4,5	16631	49905	150	52	40	261	2
CONSTANTA	62453	4,2	11875	49735	203	51	49	540	3
COVASNA	12686	0,9	4221	8233	67	24	32	109	41
DAMBOVITA	27726	1,9	12881	14454	134	29	75	153	20
DOLJ	39437	2,7	7765	31211	162	40	57	202	9
GALATI	35324	2,4	6793	28172	135	30	51	143	16
GIURGIU	11918	0,8	2816	8781	80	22	109	110	42
GORJ	17848	1,2	4104	13327	184	50	83	100	34
HARGHITA	22044	1,5	8454	13210	85	23	43	229	26
HUNEDOARA	30668	2,1	8081	22095	81	37	92	282	18
IALOMITA	14050	1,0	5440	8384	74	15	46	91	40
IASI	44878	3,0	12197	32069	164	34	70	344	7
MARAMURES	38265	2,6	15740	22204	122	37	39	123	10
MEHEDINTI	17063	1,2	5341	11497	82	19	26	98	35
MURES	37283	2,5	13809	23088	155	30	34	167	14
NEAMT	33091	2,2	12226	20480	161	29	30	165	17
OLT	21466	1,5	8599	12493	161	26	64	123	27
PRAHOVA	48581	3,3	14722	33293	177	50	68	271	5
SALAJ	14082	1,0	5502	8363	107	19	28	63	39
SATU MARE	24703	1,7	7904	16516	88	19	42	134	23
SIBIU	28262	1,9	6775	21071	118	32	108	158	19
SUCEAVA	37931	2,6	18227	19188	202	30	64	220	12
TELEORMAN	16960	1,1	5836	10725	152	21	44	182	36
TIMIS	50630	3,4	7832	42207	140	38	68	345	4
TULCEA	15461	1,0	5183	9940	66	18	42	212	37
VASLUI	19269	1,3	9479	9489	109	16	41	135	29
VALCEA	24814	1,7	9825	14631	168	40	37	113	22
VRANCEA	18471	1,3	5611	12599	104	16	27	114	30
MUN. BUCURESTI	280871	19,0	16636	262774	138	115	103	1105	1
ILFOV	22244	1,5	2812	19146	92	20	13	161	25

*) numărul total al comercianților (col 1)

*** Sub 0,01%

**Numărul de înmatriculări la Registrul Comerțului,
pe județe și categorii de comercianți,
în perioada Decembrie 1990 - Mai 2006**

Județul	Total		din care:						
			PF+AF	societăți comerciale: 1093500				RA	OC
	SNC	SCS		SRL	SA				
	Nr.	%	Nr.	Nr.	Nr.	Nr.	Nr.	Nr.	
0	1	2	3	4	5	6	7	8	9
Total ROMÂNIA	1477452	100,0	377230	32643	1561	1028045	31245	1331	5391
ALBA	22955	1,6	7895	888	11	13444	541	35	141
ARAD	35871	2,4	13832	53	10	21139	653	26	157
ARGES	38125	2,6	12444	107	14	24568	795	29	168
BACAU	37672	2,5	12614	1299	4	22855	706	35	158
BIHOR	43479	2,9	9157	125	47	33090	877	37	146
BISTRITA-NASAUD	18144	1,2	6516	146	21	10940	404	19	98
BOTOSANI	18405	1,2	8304	468	1	9046	443	21	122
BRASOV	45734	3,1	9227	239	20	35272	820	42	114
BRAILA	20803	1,4	5177	376	12	14611	503	28	96
BUZAU	27441	1,9	7957	3747	46	14973	550	26	142
CARAS-SEVERIN	18220	1,2	6387	117	8	11117	456	33	102
CALARASI	15084	1,0	4403	609	3	9622	343	18	86
CLUJ	67039	4,5	16631	2111	18	46880	1197	52	150
CONSTANTA	62453	4,2	11875	311	23	48552	1438	51	203
COVASNA	12686	0,9	4221	148	4	7929	293	24	67
DAMBOVITA	27726	1,9	12881	60	8	14137	477	29	134
DOLJ	39437	2,7	7765	1560	8	29057	845	40	162
GALATI	35324	2,4	6793	1574	6	25975	811	30	135
GIURGIU	11918	0,8	2816	35	8	8644	313	22	80
GORJ	17848	1,2	4104	29	1	13007	473	50	184
HARGHITA	22044	1,5	8454	62	6	12938	476	23	85
HUNEDOARA	30668	2,1	8081	1166	98	20551	654	37	81
IALOMITA	14050	1,0	5440	266	11	7909	335	15	74
IASI	44878	3,0	12197	506	111	30889	975	34	164
MARAMURES	38265	2,6	15740	1926	23	19842	574	37	122
MEHEDINTI	17063	1,2	5341	427	3	10871	320	19	82
MURES	37283	2,5	13809	37	34	22581	637	30	155
NEAMT	33091	2,2	12226	3293	30	16700	652	29	161
OLT	21466	1,5	8599	1611	1	10590	478	26	161
PRAHOVA	48581	3,3	14722	3122	14	29634	862	50	177
SALAJ	14082	1,0	5502	600	4	7572	278	19	107
SATU MARE	24703	1,7	7904	283	5	15949	455	19	88
SIBIU	28262	1,9	6775	775	48	19882	632	32	118
SUCEAVA	37931	2,6	18227	438	8	18457	569	30	202
TELEORMAN	16960	1,1	5836	272	399	9880	400	21	152
TIMIS	50630	3,4	7832	606	27	40774	1213	38	140
TULCEA	15461	1,0	5183	1363	114	8251	466	18	66
VASLUI	19269	1,3	9479	90	11	9170	394	16	109
VALCEA	24814	1,7	9825	363	6	13947	465	40	168
VRANCEA	18471	1,3	5611	356	10	11935	439	16	104
MUN. BUCURESTI	280872	19,0	16636	1030	295	256189	6468	115	138
ILFOV	22244	1,5	2812	49	30	18676	565	20	92

**Numărul de înmatriculări la Registrul Comerțului,
pe domenii de activitate* și categorii de comercianți,
în perioada Decembrie 1990 - Mai 2006**

Diviziune CAEN	Domeniul de activitate	Total		din care:						
				PF+AF	societăți comerciale: 1093500				RA	OC
					SNC	SCS	SRL	SA		
					Număr	Număr	Număr	Număr		
0	1	2	3	4	5	6	7	8	9	10
	Total ROMÂNIA	1477452	100,0	377230	32643	1561	1028045	31245	1331	5391
1	Agricultura și servicii auxiliare	59941	4,1	13851	2024	44	40080	3773	52	117
2	Silvicultură, exploatare forestieră și economia vînatului	7861	0,5	1015	152	3	6379	221	83	8
5	Pescuitul și piscicultura	2714	0,2	1527	17	3	1114	53		
10	Extracția și prepararea cărbunelui	110	0,0	2			72	32	4	
11	Extracția petrolului și gazelor naturale (exclusiv prospecțiunile)	319	0,0	3	1		147	122	46	
12	Extracția și prepararea minereurilor radioactive	133	0,0	32			95	6		
13	Extracția și prepararea minereurilor metalifere	524	0,0	163			298	55	8	
14	Alte activități extractive	1460	0,1	108	9	1	1172	167	2	1
15	Industria alimentară și a băuturilor	72322	4,9	13940	3260	149	52876	1844	5	248
16	Industria tutunului	285	0,0	47			206	31	1	
17	Industria textilă și a produselor textile	11471	0,8	2306	556	16	8042	406		145
18	Industria confecțiilor de îmbrăcăminte	20318	1,4	4586	875	38	14157	356	1	305
19	Industria pielăriei și încălțămintei	5122	0,3	883	112	6	3946	123	1	51
20	Industria de prelucrare a lemnului (exclusiv producția de mobilă)	24162	1,6	8507	575	29	14504	496	9	42
21	Industria celulozei, hîrtiei și cartonului	1716	0,1	117	21	1	1467	97		13
22	Edituri, poligrafie și reproducerea înregistrărilor pe suport	11360	0,8	914	317	21	9683	401	14	10
23	Industria de prelucrare a țîțeiului, cocsificarea cărbunelui și tratarea combustibililor nucleari	256	0,0	24			196	34	2	
24	Industria chimică și a fibrelor sintetice și artificiale	3591	0,2	116	89	1	2997	376	6	6
25	Industria de prelucrare a cauciucului și a maselor plastice	5926	0,4	554	313	7	4771	256		24
26	Industria altor produse din minerale nemetalice	8639	0,6	2631	212	6	5393	379	5	13
27	Industria metalurgică	2396	0,2	166	39	3	1971	207	3	7
28	Industria construcțiilor metalice și a produselor din metal (exclusiv mașini, utilaje și instalații)	16004	1,1	3756	361	23	11072	719	11	62
29	Industria de mașini și echipamente	3684	0,2	101	44	7	3088	420	19	5
30	Industria de mijloace ale tehnicii de calcul și de birou	1749	0,1	15	25	4	1625	80		
31	Industria de mașini și aparate electrice	1863	0,1	105	44	6	1558	144		6
32	Industria de echipamente, aparate de radio, televiziune și comunicații	838	0,1	56	14	4	690	73		1
33	Industria de aparatură și instrumente medicale, de precizie, optice și ceasornicărie	2435	0,2	586	17	2	1726	100		4
34	Industria mijloacelor de transport rutier	882	0,1	30	31	3	693	123		2
35	Industria altor mijloace de transport	1818	0,1	267	86	7	1262	121	73	2
36	Producția de mobilier și alte activități industriale n.c.a.	14759	1,0	4217	284	16	9746	333	5	158
37	Recuperarea deșeurilor și resturilor de materiale reciclabile	4627	0,3	414	51	5	3984	172		1
40	Producția, transportul și distribuția de energie electrică și termică, gaze și apă caldă	2844	0,2	834	3	1	1415	503	88	
41	Gospodărirea resurselor de apă, captarea, tratarea și distribuția apei	3529	0,2	1619	2		1646	189	73	
45	Construcții	81828	5,5	21990	611	42	56654	2401	53	77

Numărul de înmatriculări la Registrul Comerțului,
pe domenii de activitate* și categorii de comercianți,
în perioada Decembrie 1990 - Mai 2006

Diviziune CAEN	Domeniul de activitate	Total		din care:						
				PF+AF	societăți comerciale: 1093500				RA	OC
					SNC	SCS	SRL	SA		
0	1	Număr	%	Număr	Număr	Număr	Număr	Număr	Număr	
	Total ROMÂNIA	1477452	100,0	377230	32643	1561	1028045	31245	1331	5391
50	Vinzarea, întreținerea și repararea autovehiculelor și a motocicletelor; comerț cu amănuntul al carburanților pentru autovehicole	51809	3,51	8097	1244	34	41363	1023	6	42
51	Comerț cu ridicata (cu excepția autovehiculelor și motocicletelor)	194534	13,17	16441	4523	150	169832	3271	35	282
52	Comerț cu amănuntul (cu excepția autovehiculelor și motocicletelor); repararea bunurilor personale și gospodărești	483917	32,75	170991	11914	557	295585	2484	5	2380
55	Hoteluri și restaurante	56837	3,85	13621	1635	126	40511	776	73	95
60	Transporturi terestre; transporturi prin conducte	76058	5,15	34313	844	37	39770	1051	33	10
61	Transporturi pe apă	826	0,06	149	82	8	452	64	70	1
62	Transporturi aeriene	289	0,02	17			217	45	10	
63	Activități anexe și auxiliare de transport, activități ale agenților de turism	9742	0,66	617	220	14	8350	434	96	11
64	Poșta și telecomunicații	6449	0,44	463	11	1	5668	292	11	3
65	Activități ale instituțiilor financiare și bancare (cu excepția activităților de asigurări și ale caselor de pensii)	5875	0,40	143	15		2532	2150	2	1033
66	Activități de asigurări și ale caselor de pensii (cu excepția celor din sistemul public de asigurări sociale)	1961	0,13	608	1		504	847		1
67	Activități auxiliare ale instituțiilor financiare și de asigurări	6255	0,42	1241	6	2	4718	280		8
70	Tranzacții imobiliare	18830	1,27	681	28	9	17526	562	17	7
71	Închirierea mașinilor și echipamentelor fără operator și a bunurilor personale și gospodărești	3083	0,21	613	116	8	2182	93	70	1
72	Informatică și activități conexe	20669	1,40	3550	119	13	16600	382	2	3
73	Cercetare - dezvoltare	1642	0,11	238	11	2	1176	170	43	2
74	Alte activități de servicii prestate în principal întreprinderilor	98476	6,67	20125	789	73	75707	1615	106	60
75	Administrație publică	358	0,02	89	5		216	26	21	1
80	Învățământ	6126	0,41	3123	62	5	2871	65		
85	Sănătate și asistență socială	15382	1,04	2084	233	15	12965	81	3	1
90	Asanarea și îndepărtarea gunoaielor; salubritate și activități similare	813	0,06	83	13	2	592	103	18	
91	Activități asociative diverse	210	0,01	92	1		99	15		3
92	Activități recreative, culturale și sportive	14905	1,01	3704	202	14	10610	293	70	12
93	Alte activități de servicii	24091	1,63	10161	418	42	12962	305	76	126
95	Activități ale personalului angajat în gospodării personale	755	0,05	453	6	1	291	3		1
96	Activități desfășurate în gospodării private, de producere a bunurilor destinate consumului propriu	9	0,00	9						
97	Activități ale gospodăriilor private, de servicii pentru scopuri proprii	12	0,00	12						
99	Activități ale organizațiilor și organismelor extrateritoriale	53	0,00	30			21	2		

*) Domeniu de activitate declarat la înmatriculare conform clasificării codului CAEN

**Operațiuni efectuate în Registrele Comerțului,
pe județe și categorii,
în luna Mai 2006**

Județul	Total operațiuni efectuate		din care:							
			Înmatriculări		Mențiuni		din care: de lichidare, dizolvare		Radieri	
			Nr.	%	Nr.	%	Nr.	%	Nr.	%
0	1	2	3	4	5	6	7	8	9	10
Total ROMÂNIA	194130	100,0	10051	5,18	157927	81,35	5105	2,6	26152	13,47
ALBA	2039	100,0	173	8,5	1832	89,8	2	0,1	34	1,7
ARAD	4689	100,0	322	6,9	3344	71,3	24	0,5	1023	21,8
ARGES	6239	100,0	246	3,9	5351	85,8	101	1,6	642	10,3
BACAU	10914	100,0	252	2,3	6899	63,2	73	0,7	3763	34,5
BIHOR	10322	100,0	328	3,2	6986	67,7	173	1,7	3008	29,1
BISTRITA-NASAUD	2351	100,0	112	4,8	2214	94,2	41	1,7	25	1,1
BOTOSANI	1337	100,0	155	11,6	1148	85,9	35	2,6	34	2,5
BRASOV	5563	100,0	312	5,6	5207	93,6	16	0,3	44	0,8
BRAILA	656	100,0	98	14,9	535	81,6	1	0,2	23	3,5
BUZAU	2959	100,0	198	6,7	2701	91,3	73	2,5	60	2,0
CARAS-SEVERIN	2517	100,0	149	5,9	2063	82,0	183	7,3	305	12,1
CALARASI	574	100,0	76	13,2	494	86,1	3	0,5	4	0,7
CLUJ	6788	100,0	454	6,7	6227	91,7	71	1,0	107	1,6
CONSTANTA	14918	100,0	416	2,8	9951	66,7	19	0,1	4551	30,5
COVASNA	1841	100,0	113	6,1	1718	93,3	3	0,2	10	0,5
DAMBOVITA	2123	100,0	190	8,9	1803	84,9	59	2,8	130	6,1
DOLJ	4204	100,0	291	6,9	3894	92,6	729	17,3	19	0,5
GALATI	5805	100,0	247	4,3	5399	93,0	98	1,7	159	2,7
GIURGIU	1006	100,0	81	8,1	920	91,5	4	0,4	5	0,5
GORJ	2915	100,0	95	3,3	2354	80,8	24	0,8	466	16,0
HARGHITA	2753	100,0	185	6,7	2540	92,3	118	4,3	28	1,0
HUNEDOARA	2431	100,0	195	8,0	2216	91,2	20	0,8	20	0,8
IALOMITA	1468	100,0	71	4,8	1375	93,7	3	0,2	22	1,5
IASI	5394	100,0	328	6,1	5032	93,3	37	0,7	34	0,6
MARAMURES	4441	100,0	304	6,8	4066	91,6	361	8,1	71	1,6
MEHEDINTI	2106	100,0	112	5,3	1596	75,8	333	15,8	398	18,9
MURES	3361	100,0	283	8,4	3010	89,6	47	1,4	68	2,0
NEAMT	3645	100,0	187	5,1	3418	93,8	191	5,2	40	1,1
OLT	1184	100,0	90	7,6	1037	87,6	3	0,3	57	4,8
PRAHOVA	4872	100,0	320	6,6	4049	83,1	336	6,9	503	10,3
SALAJ	1828	100,0	109	6,0	1688	92,3	4	0,2	31	1,7
SATU MARE	2860	100,0	180	6,3	2662	93,1	9	0,3	18	0,6
SIBIU	2212	100,0	174	7,9	1396	63,1	92	4,2	642	29,0
SUCEAVA	3440	100,0	267	7,8	2902	84,4	42	1,2	271	7,9
TELEORMAN	1630	100,0	122	7,5	1488	91,3	26	1,6	20	1,2
TIMIS	10366	100,0	324	3,1	6646	64,1	28	0,3	3396	32,8
TULCEA	1499	100,0	130	8,7	1353	90,3	40	2,7	16	1,1
VASLUI	2147	100,0	123	5,7	1960	91,3	9	0,4	64	3,0
VALCEA	2352	100,0	121	5,1	2208	93,9	5	0,2	23	1,0
VRANCEA	1787	100,0	101	5,7	1657	92,7	66	3,7	29	1,6
MUN. BUCURESTI	40469	100,0	1796	4,4	33024	81,6	1589	3,9	5649	14,0
ILFOV	2125	100,0	221	10,4	1564	73,6	14	0,7	340	16,0

*) ca urmare a efectului Legii nr. 314/2001, art.1 și art. 6

*** Sub 0,01%

Tabel nr. 8

**Numărul de înmatriculări la Registrul Comerțului,
pe județe și surse de proveniență a capitalului,
în luna Mai 2006**

Județul	Total		din care:					Ierarhia în funcție de: *	
			Capital privat			Capital majoritar de stat			Capital mixt (stat+privat)
			din care:			din care:			
			PF+AF	Societăți comerciale	OC	RA	Societăți comerciale		Societăți comerciale
Nr.	%	Nr.	Nr.	Nr.	Nr.	Nr.			
0	1	2	3	4	5	6	7	8	9
Total ROMÂNIA	10051	100,0	3602	6444		3		2	X
ALBA	173	1,7	78	95					25
ARAD	322	3,2	136	186					7
ARGES	246	2,4	80	166					16
BACAU	252	2,5	117	135					14
BIHOR	328	3,3	153	175					4
BISTRITA-NASAUD	112	1,1	52	60					33
BOTOSANI	155	1,5	97	58					26
BRASOV	312	3,1	107	203		1		1	9
BRAILA	98	1,0	29	69					37
BUZAU	198	2,0	86	112					18
CARAS-SEVERIN	149	1,5	73	76					27
CALARASI	76	0,8	25	51					41
CLUJ	454	4,5	172	282					2
CONSTANTA	416	4,1	94	322					3
COVASNA	113	1,1	73	40					32
DAMBOVITA	190	1,9	104	86					20
DOLJ	291	2,9	128	163					11
GALATI	247	2,5	91	156					15
GIURGIU	81	0,8	39	41		1			40
GORJ	95	0,9	31	64					38
HARGHITA	185	1,8	97	88					22
HUNEDOARA	195	1,9	63	132					19
IALOMITA	71	0,7	32	39					42
IASI	328	3,3	128	200					5
MARAMURES	304	3,0	135	169					10
MEHEDINTI	112	1,1	58	54					34
MURES	283	2,8	119	164					12
NEAMT	187	1,9	78	109					21
OLT	90	0,9	33	57					39
PRAHOVA	320	3,2	143	177					8
SALAJ	109	1,1	47	61				1	35
SATU MARE	180	1,8	93	87					23
SIBIU	174	1,7	54	120					24
SUCEAVA	267	2,7	141	126					13
TELEORMAN	122	1,2	60	62					30
TIMIS	324	3,2	87	236		1			6
TULCEA	130	1,3	79	51					28
VASLUI	123	1,2	63	60					29
VALCEA	121	1,2	51	70					31
VRANCEA	101	1,0	35	66					36
MUN. BUCURESTI	1796	17,9	206	1590					1
ILFOV	221	2,2	35	186					17

*) numărul total al comercianților (col 1)

*** Sub 0,01%

**Numărul de înmatriculări la Registrul Comerțului,
pe județe și categorii de comercianți,
în luna Mai 2006**

Județul	Total		din care:						
			PF+AF	societați comerciale: 6446				RA	OC
	SNC	SCS		SRL	SA				
	Nr.	%	Nr.	Nr.	Nr.	Nr.	Nr.	Nr.	
0	1	2	3	4	5	6	7	8	9
Total ROMÂNIA	10051	100,0	3602			6397	49	3	
ALBA	173	1,7	78			94	1		
ARAD	322	3,2	136			184	2		
ARGES	246	2,4	80			164	2		
BACAU	252	2,5	117			134	1		
BIHOR	328	3,3	153			175			
BISTRITA-NASAUD	112	1,1	52			60			
BOTOSANI	155	1,5	97			57	1		
BRASOV	312	3,1	107			203	1	1	
BRAILA	98	1,0	29			68	1		
BUZAU	198	2,0	86			110	2		
CARAS-SEVERIN	149	1,5	73			75	1		
CALARASI	76	0,8	25			51			
CLUJ	454	4,5	172			281	1		
CONSTANTA	416	4,1	94			320	2		
COVASNA	113	1,1	73			40			
DAMBOVITA	190	1,9	104			86			
DOLJ	291	2,9	128			162	1		
GALATI	247	2,5	91			156			
GIURGIU	81	0,8	39			40	1	1	
GORJ	95	0,9	31			64			
HARGHITA	185	1,8	97			88			
HUNEDOARA	195	1,9	63			131	1		
IALOMITA	71	0,7	32			39			
IASI	328	3,3	128			199	1		
MARAMURES	304	3,0	135			169			
MEHEDINTI	112	1,1	58			54			
MURES	283	2,8	119			163	1		
NEAMT	187	1,9	78			107	2		
OLT	90	0,9	33			57			
PRAHOVA	320	3,2	143			175	2		
SALAJ	109	1,1	47			61	1		
SATU MARE	180	1,8	93			87			
SIBIU	174	1,7	54			119	1		
SUCEAVA	267	2,7	141			126			
TELEORMAN	122	1,2	60			62			
TIMIS	324	3,2	87			236		1	
TULCEA	130	1,3	79			50	1		
VASLUI	123	1,2	63			60			
VALCEA	121	1,2	51			70			
VRANCEA	101	1,0	35			64	2		
MUN. BUCURESTI	1796	17,9	206			1573	17		
ILFOV	221	2,2	35			183	3		

**Numărul de înmatriculări la Registrul Comerțului,
pe domenii de activitate* și categorii de comercianți,
în luna Mai 2006**

Diviziune CAEN	Domeniul de activitate	Total		din care:						RA	OC	
				PF+AF	societăți comerciale: 6446				RA			OC
					SNC	SCS	SRL	SA				
Număr	%	Număr	Număr	Număr	Număr	Număr	Număr					
0	1	2	3	4	5	6	7	8	9	10		
	Total ROMÂNIA	10051	100,0	3602			6397	49	3			
1	Agricultura, vanatoare si servicii anexe	891	8,9	611			278	1	1			
2	Silvicultura, exploatare forestiera si servicii anexe	41	0,4	10			29	1	1			
5	Pescuitul, piscicultura si serviciile anexe	74	0,7	50			24					
10	Extractia si prepararea carbunelui											
11	Extractia hidrocarburilor si servicii anexe											
12	Extractia si prepararea minereurilor radioactive											
13	Extractia si prepararea minereurilor metalifere											
14	Alte activitati extractive	7	0,1				7					
15	Industria alimentara si a bauturilor	152	1,5	67			83	2				
16	Fabricarea produselor din tutun											
17	Fabricarea produselor textile	30	0,3	8			21	1				
18	Fabricarea articolelor de imbracaminte; aranjarea si vopsirea blanurilor	60	0,6	16			44					
19	Tabacirea si finisarea pieilor; fabricarea articolelor de voiaj si marochinarie, a harnasamentelor si incaltamintei	17	0,2	1			16					
20	Fabricarea lemnului si a produselor din lemn si pluta, cu exceptia mobilei; fabricarea articolelor din impletitura de pai si alte materiale vegetale	101	1,0	52			49					
21	Fabricarea celulozei, hartiei si a produselor din hartie	15	0,1	3			12					
22	Edituri, poligrafie si reproducerea pe suporti a inregistrarilor	56	0,6	6			50					
23	Industria de prelucrare a titeiului, cocsificarea carbunelui si tratarea combustibililor nucleari	2	0,0				2					
24	Fabricarea substantelor si a produselor chimice	10	0,1				10					
25	Fabricarea produselor din cauciuc si mase plastice	31	0,3	3			28					
26	Fabricarea altor produse din minerale nemetalice	66	0,7	27			39					
27	Industria metalurgica	6	0,1				5	1				
28	Industria constructiilor metalice si a produselor din metal (exclusiv masini, utilaje si instalatii)	131	1,3	60			71					
29	Industria de masini si echipamente	14	0,1	1			13					
30	Industria de mijloace ale tehnicii de calcul si de birou	1	0,0				1					
31	Industria de masini si aparate electrice	10	0,1				10					
32	Industria de echipamente pentru radio, televiziune si comunicatii	3	0,0	1			2					
33	Industria de aparatura si instrumente medicale, de precizie, optice si fotoarafice. ceasornicarie	26	0,3	1			24	1				
34	Industria mijloacelor de transport rutier	4	0,0				3	1				
35	Industria altor mijloace de transport n.c.a.	15	0,1	2			13					
36	Productia de mobilier si alte activitati industriale n.c.a.	91	0,9	36			55					
37	Recuperarea deseurilor si resturilor de materiale reciclabile	41	0,4	6			35					
40	Productia si furnizarea de energie electrica si termica. gaze si apa	7	0,1				7					
41	Captarea, tratarea si distributia apei	1	0,0	1								
45	Constructii	1277	12,7	448			825	4				

**Numărul societăților comerciale înmatriculate
și valoarea capitalului social subscris, pe județe,
în luna Mai 2006**

Județul	Total societăți comerciale înmatriculate		Valoarea capitalului social subscris		Valoarea medie a capitalului social subscris pe societate
	Nr.	%	mii RON	%	mii RON
0	1	2	3	4	5
Total ROMÂNIA	6446	100,0	297345,8	100,0	46,4
ALBA	95	1,5	136,6	0,0	1,5
ARAD	186	2,9	2647,2	0,9	14,3
ARGES	166	2,6	121592,2	40,9	732,5
BACAU	135	2,1	88,3	0,0	0,7
BIHOR	175	2,7	213,2	0,1	1,2
BISTRITA-NASAUD	60	0,9	57,5	0,0	1,0
BOTOSANI	58	0,9	969,1	0,3	16,7
BRASOV	204	3,2	1089,5	0,4	5,4
BRAILA	69	1,1	102,2	0,0	1,5
BUZAU	112	1,7	298,1	0,1	2,7
CARAS-SEVERIN	76	1,2	201,4	0,1	2,7
CALARASI	51	0,8	99,1	0,0	1,9
CLUJ	282	4,4	5134,0	1,7	18,3
CONSTANTA	322	5,0	600,9	0,2	1,9
COVASNA	40	0,6	31,7	0,0	0,8
DAMBOVITA	86	1,3	2049,7	0,7	23,8
DOLJ	163	2,5	72,7	0,0	0,5
GALATI	156	2,4	259,2	0,1	1,7
GIURGIU	41	0,6	1452,5	0,5	36,3
GORJ	64	1,0	17,7	***	0,3
HARGHITA	88	1,4	149,4	0,1	1,7
HUNEDOARA	132	2,0	343,4	0,1	2,6
IALOMITA	39	0,6	23,7	***	0,6
IASI	200	3,1	213,8	0,1	1,1
MARAMURES	169	2,6	82,8	0,0	0,5
MEHEDINTI	54	0,8	13,1	***	0,2
MURES	164	2,5	261,5	0,1	1,6
NEAMT	109	1,7	130,9	0,0	1,2
OLT	57	0,9	72,5	0,0	1,3
PRAHOVA	177	2,7	561,4	0,2	3,2
SALAJ	62	1,0	79625,4	26,8	1284,3
SATU MARE	87	1,3	115,4	0,0	1,3
SIBIU	120	1,9	1222,8	0,4	10,3
SUCEAVA	126	2,0	597,4	0,2	4,7
TELEORMAN	62	1,0	126,5	0,0	2,1
TIMIS	236	3,7	3208,7	1,1	13,6
TULCEA	51	0,8	230,2	0,1	4,5
VASLUI	60	0,9	57,0	0,0	0,9
VALCEA	70	1,1	39,9	0,0	0,6
VRANCEA	66	1,0	231,6	0,1	3,6
MUN. BUCURESTI	1590	24,7	30044,9	10,1	19,0
ILFOV	186	2,9	42880,5	14,4	231,8

Notă: La calculul mediei au fost excluse sucursalele datorită faptului că acestea, conform Legii nr. 31/1990, nu au personalitate juridică

**** Sub 0,01%*

**Numărul societăților comerciale înmatriculate
și valoarea capitalului social subscris, pe forme juridice,
în luna Mai 2006**

Forma juridică	Total societăți comerciale înmatriculate		Valoarea capitalului social subscris		Valoarea medie a capitalului social subscris pe societate
	Nr.	%	mii RON	%	mii RON
0	1	2	3	4	5
Total ROMÂNIA	6446	100,0	297345,8	100,0	46,4
SNC					
SCS					
SA	49	0,8	121379,17	40,8	5517,2
SRL	6397	99,2	175966,59	59,2	27,5
SCA					

Notă: La calculul mediei au fost excluse sucursalele datorită faptului că acestea, conform Legii nr. 31/1990, nu au personalitate juridică

*** Sub 0,01%

Grafic nr. 5

