



MINISTERUL JUSTIȚIEI

OFICIUL NAȚIONAL AL REGISTRULUI COMERȚULUI

București, Bd. Unirii nr. 74, Bl. J3b, tronson II+III, sector 3; Telefon: +40 21 316.08.04, 316.08.10; Fax: +40 21 316.08.03 Cod poștal: 030837
Website: www.onrc.ro; E-mail: onrc@onrc.ro; Cod de identificare Fiscală: 14942091; înregistrat ca operator date personale sub nr.1350

Operațiuni în Registrul Central al Comerțului

SINTEZA STATISTICĂ

**A DATELOR DIN REGISTRUL CENTRAL AL COMERȚULUI
- la 31 Martie 2006 - date provizorii -**

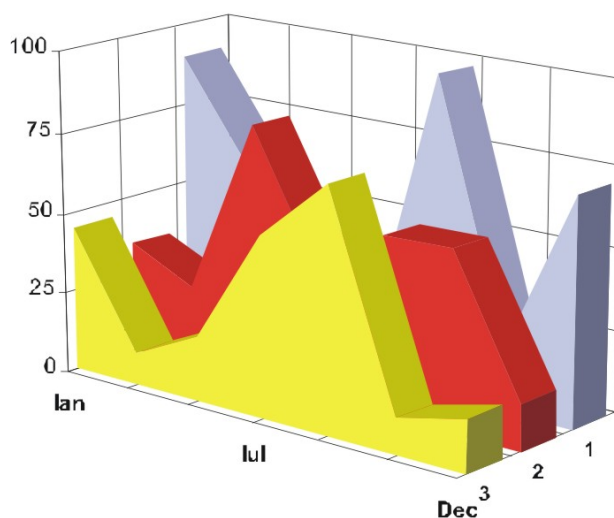

- Numărul 172 -

MINISTERUL JUSTIȚIEI
OFICIUL NAȚIONAL AL REGISTRULUI COMERȚULUI

- Operațiunile de înmatriculare a comercianților, de mențiuni și radieri se efectuează în temeiul Legii nr.26/1990, republicată, Legii nr 31/1990, republicată, OUG nr.76/2001 republicată și a Normelor metodologice nr.P/608/1998.

- Prezenta lucrare reflectă evoluția operațiunilor la Oficiul Registrului Comerțului de pe lângă Tribunalul București și la Oficiile Registrului Comerțului de pe lângă tribunalele județene.

- Informațiile din Registrul Central al Comerțului se referă la operațiunile pentru care legea prevede obligația de a fi înregistrate în registrele comerțului tinute de cele 42 de oficii ale registrului comerțului de pe lângă tribunale.

• **Reproducerea** conținutului acestei publicații, integrală sau parțială, în forma originală sau modificată, precum și stocarea într-un sistem de regăsire sau transmiterea sub orice formă și prin orice mijloace sunt interzise fără autorizarea scrisă a Ministerului Justiției – Oficiul Național al Registrului Comerțului.

• **Utilizarea** conținutului acestei publicații, cu titlu explicativ sau justificativ, în articole, studii, cărți este autorizată nuDecembrie cu indicarea clară și precisă a sursei.

CUPRINS

	Pag
1	1
Precizări	
2.1	3
Date pentru perioada decembrie 1990 – Martie 2006	
Tabel nr.1 – Operațiuni efectuate pe categorii, în registrele comerțului, în perioada decembrie 1990 – Martie 2006, pe total țară și județe, ponderi ale județelor în totalul pe țară	3
Tabel nr.1.a – Operațiuni efectuate pe categorii, în registrele comerțului, în perioada decembrie 1990 – Martie 2006, pe total țară și județe, ponderi ale categoriilor de operațiuni în totalul fiecărui județ	4
Tabel nr. 3 – Numărul și structura pe ani a înmatriculărilor în registrele comerțului, în perioada decembrie 1990 – Martie 2006	5
Tabel nr.4 – Numărul înmatriculărilor în registrele comerțului, pe județe și surse de proveniență a capitalului, în perioada decembrie 1990 – Martie 2006	6
Tabel nr. 5 – Numărul de înmatriculări în registrele comerțului, pe județe și categorii de comercianți, în perioada decembrie 1990 – Martie 2006	7
Tabel nr. 6 – Numărul de înmatriculări în registrele comerțului, pe domenii de activitate și categorii de comercianți, în perioada decembrie 1990 – Martie 2006	8
2.2 Date pentru luna Martie 2006	10
Tabel nr. 7 – Operațiuni efectuate în registrele comerțului, pe județe și categorii, în luna Martie 2006	10
Tabel nr. 8 – Numărul de înmatriculări în registrele comerțului, pe județe și surse de proveniență a capitalului, în luna Martie 2006	11
Tabel nr. 9 – Numărul de înmatriculări în registrele comerțului, pe județe și categorii de comercianți, în luna Martie 2006	12
Tabel nr. 10 – Numărul de înmatriculări în registrele comerțului, pe domenii de activitate și categorii de comercianți, în luna Martie 2006	13
Tabel nr. 11 – Numărul societăților comerciale înmatriculate și valoarea capitalului social subscris, pe județe, în luna Martie 2006	15
Tabel nr. 12– Numărul societăților comerciale înmatriculate și valoarea capitalului social subscris, pe forme juridice, în luna Martie 2006	16
Grafic nr. 5 – Valoarea medie a capitalului social subscris pe societate comercială în luna	26

Precizări

Oficiul Registrului Comerțului este constituit în temeiul Legii nr.26/1990, republicată și modificată prin OUG nr. 129/2002, funcționează ca instituție din decembrie 1990 și este structurat pe două niveluri:

- nivel național reprezentat de Oficiul Național al Registrului Comerțului organizat în subordinea Ministerului Justiției.
- nivel local reprezentat de cele 42 de oficii ale registrului comerțului de pe lângă tribunale, organizate în subordinea Oficiului Național al Registrului Comerțului.

Categoriile de comercianți care au obligația înscrierii în Registrul Comerțului sunt reprezentate de:

- persoanele fizice și asociațiile familiale care exercită în mod obișnuit acte de comerț, societățile comerciale, societățile și companiile naționale, regiile autonome și organizațiile cooperatiste.
- filialele care se înscriu ca societăți comerciale cu personalitate juridică având regimul juridic de înființare, funcționare și înmatriculare al formei juridice de societate comercială în care s-au constituit.

• Termeni utilizați în grafice și tabele

- Număr societăți comerciale: funcție de tabel, reprezintă: numărul de societăți comerciale constituite în perioada de referință, numărul de societăți comerciale radiate din registrul comerțului.
- Valoarea capitalului social subscris:
 - total, exprimat în moneda națională: valoarea capitalului social obținută prin însumarea valorilor subscrise (în numerar și în natură) în moneda națională (lei);
- Regiuni de dezvoltare economică:

<i>Nord-Est:</i>	Suceava, Botoșani, Neamț, Iași, Bacău, Vaslui.
<i>Sud-Est:</i>	Vrancea, Galați, Buzău, Brăila, Tulcea, Constanța.
<i>Sud-Muntenia:</i>	Argeș, Dâmbovița, Prahova, Teleorman, Giurgiu, Călărași, Ialomița.
<i>Sud-Vest Oltenia:</i>	Gorj, Vâlcea, Dolj, Mehedinți, Olt.
<i>Vest:</i>	Arad, Caraș-Severin, Hunedoara, Timiș.
<i>Nord-Vest:</i>	Bihor, Bistrița, Cluj, Satu Mare, Sălaj, Maramureș.
<i>Centru:</i>	Alba, Brașov, Covasna, Harghita, Mureș, Sibiu.
<i>București-Ilfov:</i>	București, Ilfov.

• **Cod CAEN** – Clasificarea Activităților din Economia Națională a fost aprobată prin HG nr 656/1997, modificată prin Ordinul nr. 601 al Președintelui Institutului Național de Statistică și este compatibilă cu clasificarea folosită pe plan internațional în raportările statistice și documentele oficiale. Activitățile sunt clasificate după principiul omogenității, pe secțiuni, diviziuni, grupe și clase.

Abrevieri utilizate

- **PF** – Persoană fizică autorizată
- **AF** – Asociație familială
- **SNC** – Societate în nume colectiv
- **SCS** – Societate în comandită simplă
- **SA** – Societate pe acțiuni
- **SRL** – Societate cu răspundere limitată
- **RA** – Regie autonomă
- **OC** – Organizație cooperatistă

Surse de informații

Sistemul informatic unitar al registrului comerțului este proiectat de Oficiul Național al Registrului Comerțului în conformitate cu prevederile actelor normative în vigoare, cu incidență în domeniu. Sursa de informații o constituie registrele comerțului, în sistem computerizat, ținute de oficiile registrului comerțului de pe lângă tribunale.

Tabel nr. 1

**Operațiuni efectuate pe categorii, în Registrul Comerțului,
în perioada Decembrie 1990 - Martie 2006, pe total țară și județe,
- ponderi ale județelor în totalul pe țară -**

Județul	Total operațiuni efectuate		din care:							
			Înmatriculări		Mențiuni		din care: de lichidare, dizolvare		Radieri	
	Nr.	%	Nr.	%	Nr.	%	Nr.	%	Nr.	%
0	1	2	3	4	5	6	7	8	9	10
Total ROMÂNIA	6548899	100,0	1456595	100,0	4755417	100,0	9911	100,0	336887	100,0
ALBA	88786	1,4	22592	1,6	64141	1,3	371	3,7	2053	0,6
ARAD	146187	2,2	35206	2,4	103875	2,2	369	3,7	7106	2,1
ARGES	157548	2,4	37587	2,6	113728	2,4	197	2,0	6233	1,9
BACAU	153777	2,3	37174	2,6	109859	2,3	1003	10,1	6744	2,0
BIHOR	197821	3,0	42792	2,9	147460	3,1	303	3,1	7569	2,2
BISTRITA-NASAUD	84109	1,3	17871	1,2	61000	1,3	72	0,7	5238	1,6
BOTOSANI	60496	0,9	18101	1,2	39722	0,8	66	0,7	2673	0,8
BRASOV	221564	3,4	45082	3,1	166711	3,5	149	1,5	9771	2,9
BRAILA	83946	1,3	20571	1,4	61809	1,3	61	0,6	1566	0,5
BUZAU	128452	2,0	27070	1,9	92241	1,9	146	1,5	9141	2,7
CARAS-SEVERIN	86992	1,3	17917	1,2	62169	1,3	41	0,4	6906	2,0
CALARASI	57219	0,9	14914	1,0	39962	0,8	79	0,8	2343	0,7
CLUJ	282582	4,3	66102	4,5	212283	4,5	197	2,0	4197	1,2
CONSTANTA	278830	4,3	61618	4,2	200272	4,2	926	9,3	16940	5,0
COVASNA	62844	1,0	12483	0,9	46523	1,0	18	0,2	3838	1,1
DAMBOVITA	105572	1,6	27284	1,9	66540	1,4	98	1,0	11748	3,5
DOLJ	172634	2,6	38816	2,7	122832	2,6	215	2,2	10986	3,3
GALATI	183857	2,8	34873	2,4	139833	2,9	125	1,3	9151	2,7
GIURGIU	43837	0,7	11750	0,8	28836	0,6	47	0,5	3251	1,0
GORJ	87514	1,3	17605	1,2	65918	1,4	48	0,5	3991	1,2
HARGHITA	95786	1,5	21656	1,5	70795	1,5	51	0,5	3335	1,0
HUNEDOARA	121732	1,9	30248	2,1	83168	1,7	126	1,3	8316	2,5
IALOMITA	64521	1,0	13914	1,0	46122	1,0	78	0,8	4485	1,3
IASI	226530	3,5	44160	3,0	172480	3,6	597	6,0	9890	2,9
MARAMURES	130437	2,0	37744	2,6	86562	1,8	159	1,6	6131	1,8
MEHEDINTI	68312	1,0	16853	1,2	45552	1,0	55	0,6	5907	1,8
MURES	157740	2,4	36698	2,5	115267	2,4	83	0,8	5775	1,7
NEAMT	134518	2,1	32670	2,2	93719	2,0	304	3,1	8129	2,4
OLT	91796	1,4	21262	1,5	63366	1,3	21	0,2	7168	2,1
PRAHOVA	233269	3,6	47863	3,3	175697	3,7	274	2,8	9709	2,9
SALAJ	53075	0,8	13824	0,9	35804	0,8	29	0,3	3447	1,0
SATU MARE	104161	1,6	24318	1,7	72512	1,5	26	0,3	7331	2,2
SIBIU	142547	2,2	27841	1,9	110212	2,3	31	0,3	4494	1,3
SUCEAVA	162041	2,5	37394	2,6	112044	2,4	29	0,3	12603	3,7
TELEORMAN	73859	1,1	16730	1,1	55155	1,2	49	0,5	1974	0,6
TIMIS	249541	3,8	49879	3,4	190033	4,0	271	2,7	9629	2,9
TULCEA	66170	1,0	15162	1,0	48317	1,0	149	1,5	2691	0,8
VASLUI	78467	1,2	19038	1,3	52066	1,1	197	2,0	7363	2,2
VALCEA	110637	1,7	24559	1,7	78838	1,7	138	1,4	7240	2,1
VRANCEA	85658	1,3	18262	1,3	64004	1,3	51	0,5	3392	1,0
MUN. BUCURESTI	1331396	20,3	277346	19,0	982051	20,7	2641	26,6	71999	21,4
ILFOV	82139	1,3	21766	1,5	55939	1,2	21	0,2	4434	1,3

*** Sub 0,01%

Tabel nr. 2

**Operațiuni efectuate pe categorii, în Registrul Comerțului,
în perioada Decembrie 1990 - Martie 2006, pe total țară și județe,
- ponderi ale categoriilor de operațiuni în totalul fiecărui județ -**

Județul	Total operațiuni efectuate		din care:							
			Înmatriculări		Mențiuni		din care: de lichidare, dizolvare		Radieri	
	Nr.	%	Nr.	%	Nr.	%	Nr.	%	Nr.	%
0	1	2	3	4	5	6	7	8	9	10
Total ROMÂNIA	6548899	100,0	1456595	22,2	4755417	72,6	9911	0,2	336887	5,1
ALBA	88786	100,0	22592	25,4	64141	72,2	371	0,4	2053	2,3
ARAD	146187	100,0	35206	24,1	103875	71,1	369	0,3	7106	4,9
ARGES	157548	100,0	37587	23,9	113728	72,2	197	0,1	6233	4,0
BACAU	153777	100,0	37174	24,2	109859	71,4	1003	0,7	6744	4,4
BIHOR	197821	100,0	42792	21,6	147460	74,5	303	0,2	7569	3,8
BISTRITA-NASAUD	84109	100,0	17871	21,2	61000	72,5	72	0,1	5238	6,2
BOTOSANI	60496	100,0	18101	29,9	39722	65,7	66	0,1	2673	4,4
BRASOV	221564	100,0	45082	20,3	166711	75,2	149	0,1	9771	4,4
BRAILA	83946	100,0	20571	24,5	61809	73,6	61	0,1	1566	1,9
BUZAU	128452	100,0	27070	21,1	92241	71,8	146	0,1	9141	7,1
CARAS-SEVERIN	86992	100,0	17917	20,6	62169	71,5	41	0,0	6906	7,9
CALARASI	57219	100,0	14914	26,1	39962	69,8	79	0,1	2343	4,1
CLUJ	282582	100,0	66102	23,4	212283	75,1	197	0,1	4197	1,5
CONSTANTA	278830	100,0	61618	22,1	200272	71,8	926	0,3	16940	6,1
COVASNA	62844	100,0	12483	19,9	46523	74,0	18	0,0	3838	6,1
DAMBOVITA	105572	100,0	27284	25,8	66540	63,0	98	0,1	11748	11,1
DOLJ	172634	100,0	38816	22,5	122832	71,2	215	0,1	10986	6,4
GALATI	183857	100,0	34873	19,0	139833	76,1	125	0,1	9151	5,0
GIURGIU	43837	100,0	11750	26,8	28836	65,8	47	0,1	3251	7,4
GORJ	87514	100,0	17605	20,1	65918	75,3	48	0,1	3991	4,6
HARGHITA	95786	100,0	21656	22,6	70795	73,9	51	0,1	3335	3,5
HUNEDOARA	121732	100,0	30248	24,8	83168	68,3	126	0,1	8316	6,8
IALOMITA	64521	100,0	13914	21,6	46122	71,5	78	0,1	4485	7,0
IASI	226530	100,0	44160	19,5	172480	76,1	597	0,3	9890	4,4
MARAMURES	130437	100,0	37744	28,9	86562	66,4	159	0,1	6131	4,7
MEHEDINTI	68312	100,0	16853	24,7	45552	66,7	55	0,1	5907	8,6
MURES	157740	100,0	36698	23,3	115267	73,1	83	0,1	5775	3,7
NEAMT	134518	100,0	32670	24,3	93719	69,7	304	0,2	8129	6,0
OLT	91796	100,0	21262	23,2	63366	69,0	21	0,0	7168	7,8
PRAHOVA	233269	100,0	47863	20,5	175697	75,3	274	0,1	9709	4,2
SALAJ	53075	100,0	13824	26,0	35804	67,5	29	0,1	3447	6,5
SATU MARE	104161	100,0	24318	23,3	72512	69,6	26	0,0	7331	7,0
SIBIU	142547	100,0	27841	19,5	110212	77,3	31	0,0	4494	3,2
SUCEAVA	162041	100,0	37394	23,1	112044	69,1	29	0,0	12603	7,8
TELEORMAN	73859	100,0	16730	22,7	55155	74,7	49	0,1	1974	2,7
TIMIS	249541	100,0	49879	20,0	190033	76,2	271	0,1	9629	3,9
TULCEA	66170	100,0	15162	22,9	48317	73,0	149	0,2	2691	4,1
VASLUI	78467	100,0	19038	24,3	52066	66,4	197	0,3	7363	9,4
VALCEA	110637	100,0	24559	22,2	78838	71,3	138	0,1	7240	6,5
VRANCEA	85658	100,0	18262	21,3	64004	74,7	51	0,1	3392	4,0
MUN. BUCURESTI	1331396	100,0	277346	20,8	982051	73,8	2641	0,2	71999	5,4
ILFOV	82139	100,0	21766	26,5	55939	68,1	21	0,0	4434	5,4

*** Sub 0,01%

**Numărul și structura pe ani a înmatriculărilor la Registrul Comerțului,
în perioada Decembrie 1990 - Martie 2006**

Perioada (anul, luna)	Număr înmatriculări Nr.	Structura	
		%	
0	1	2	3
Total la =F20 Martie 2006, din care:	1456595	89,20	
Anul 1990	81	0,01	
Anul 1991	95840	6,58	
Anul 1992	137456	9,44	
Anul 1993	117078	8,04	
Anul 1994	137445	9,44	
Anul 1995	65479	4,50	
Anul 1996	62089	4,26	
Anul 1997	55663	3,82	
Anul 1998	63878	4,39	
Anul 1999	57197	3,93	
Anul 2000	57291	3,93	
Anul 2001	61265	4,21	
Anul 2002	84780	5,82	
Anul 2003	123582	8,48	
Anul 2004	144284	9,91	
Anul 2005	157375		
Anul 2006, din care:	35812	2,46	100,0
- ianuarie	8797		24,6
- februarie	12605		35,2
- martie	14410		40,2

Notă: Coloana 2 reprezintă structura anuală a înmatriculărilor; coloana 3 reprezintă structura pe luni în anul curent.

*** Sub 0,01%

Grafic nr. 1

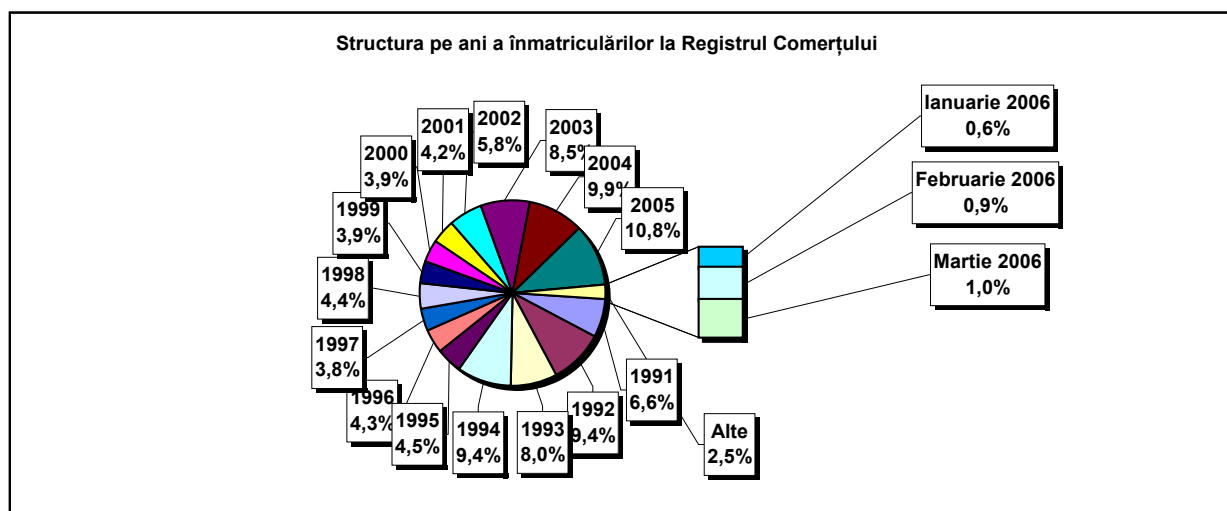

**Numărul înmatriculărilor la Registrul Comerțului, pe județe și
surse de proveniență a capitalului,
în perioada Decembrie 1990 - Martie 2006**

Județul	Total		din care:						Ierarhia în funcție de: *
			Capital privat			Capital majoritar de stat		Capital mixt (stat+privat)	
			din care:			din care:			
			PF+AF	Societăți comerciale	OC	RA	Societăți comerciale	Societăți comerciale	
Nr.	%	Nr.	Nr.	Nr.	Nr.	Nr.	Nr.		
0	1	2	3	4	5	6	7	8	9
Total ROMÂNIA	1456595	100,0	369592	1069363	5391	1328	2360	8561	X
ALBA	22592	1,6	7723	14476	141	35	47	170	24
ARAD	35207	2,4	13553	21098	157	26	40	333	15
ARGES	37587	2,6	12219	24990	168	29	29	152	11
BACAU	37174	2,6	12384	24332	158	35	42	223	13
BIHOR	42792	2,9	8845	33395	146	37	62	307	8
BISTRITA-NASAUD	17871	1,2	6365	11251	98	19	29	109	33
BOTOSANI	18101	1,2	8108	9559	122	21	172	119	31
BRASOV	45082	3,1	9028	35643	114	41	87	169	6
BRAILA	20571	1,4	5089	15150	96	28	43	165	28
BUZAU	27070	1,9	7797	18932	142	26	42	131	21
CARAS-SEVERIN	17917	1,2	6250	11330	102	33	65	137	32
CALARASI	14914	1,0	4343	10295	86	18	77	95	38
CLUJ	66102	4,5	16315	49284	150	52	40	261	2
CONSTANTA	61618	4,2	11670	49105	203	51	49	540	3
COVASNA	12483	0,9	4108	8143	67	24	32	109	41
DAMBOVITA	27284	1,9	12627	14267	134	29	75	152	20
DOLJ	38816	2,7	7517	30838	162	40	57	202	9
GALATI	34873	2,4	6627	27887	135	30	51	143	16
GIURGIU	11750	0,8	2749	8681	80	21	109	110	42
GORJ	17605	1,2	3990	13198	184	50	83	100	34
HARGHITA	21656	1,5	8236	13040	85	23	43	229	26
HUNEDOARA	30248	2,1	7950	21806	81	37	92	282	18
IALOMITA	13914	1,0	5380	8308	74	15	46	91	39
IASI	44160	3,0	11926	31622	164	34	70	344	7
MARAMURES	37744	2,6	15494	21929	122	37	39	123	10
MEHEDINTI	16853	1,2	5226	11402	82	19	26	98	35
MURES	36698	2,5	13561	22751	155	30	34	167	14
NEAMT	32670	2,2	12028	20257	161	29	30	165	17
OLT	21262	1,5	8517	12371	161	26	64	123	27
PRAHOVA	47863	3,3	14424	32873	177	50	68	271	5
SALAJ	13824	0,9	5368	8240	107	19	28	62	40
SATU MARE	24318	1,7	7707	16328	88	19	42	134	23
SIBIU	27841	1,9	6633	20792	118	32	108	158	19
SUCEAVA	37394	2,6	17925	18953	202	30	64	220	12
TELEORMAN	16730	1,1	5720	10611	152	21	44	182	36
TIMIS	49879	3,4	7629	41660	140	37	68	345	4
TULCEA	15162	1,0	4994	9830	66	18	42	212	37
VASLUI	19038	1,3	9366	9371	109	16	41	135	29
VALCEA	24559	1,7	9709	14492	168	40	37	113	22
VRANCEA	18262	1,3	5521	12480	104	16	27	114	30
MUN. BUCURESTI	277345	19,0	16260	259624	138	115	103	1105	1
ILFOV	21766	1,5	2711	18769	92	20	13	161	25

*) numărul total al comercianților (col 1)

*** Sub 0,01%

**Numărul de înmatriculări la Registrul Comerțului,
pe județe și categorii de comercianți,
în perioada Decembrie 1990 - Martie 2006**

Județul	Total		din care:						
			PF+AF	societăți comerciale: 1080284				RA	OC
	SNC	SCS		SRL	SA	Nr.	Nr.		
	Nr.	%	Nr.	Nr.	Nr.			Nr.	Nr.
0	1	2	3	4	5	6	7	8	9
Total ROMÂNIA	1456595	100,0	369592	32643	1560	1014918	31157	1328	5391
ALBA	22592	1,6	7723	888	11	13254	540	35	141
ARAD	35206	2,4	13553	53	10	20755	651	26	157
ARGES	37587	2,6	12219	107	14	24257	793	29	168
BACAU	37174	2,6	12384	1299	4	22590	703	35	158
BIHOR	42792	2,9	8845	125	47	32716	876	37	146
BISTRITA-NASAUD	17871	1,2	6365	146	21	10818	404	19	98
BOTOSANI	18101	1,2	8108	468	1	8940	441	21	122
BRASOV	45082	3,1	9028	239	19	34825	816	41	114
BRAILA	20571	1,4	5089	376	12	14468	502	28	96
BUZAU	27070	1,9	7797	3747	46	14765	547	26	142
CARAS-SEVERIN	17917	1,2	6250	117	8	10952	455	33	102
CALARASI	14914	1,0	4343	609	3	9512	343	18	86
CLUJ	66102	4,5	16315	2111	18	46261	1195	52	150
CONSTANTA	61618	4,2	11670	311	23	47927	1433	51	203
COVASNA	12483	0,9	4108	148	4	7840	292	24	67
DAMBOVITA	27284	1,9	12627	60	8	13950	476	29	134
DOLJ	38816	2,7	7517	1560	8	28685	844	40	162
GALATI	34873	2,4	6627	1574	6	25690	811	30	135
GIURGIU	11750	0,8	2749	35	8	8545	312	21	80
GORJ	17605	1,2	3990	29	1	12880	471	50	184
HARGHITA	21656	1,5	8236	62	6	12768	476	23	85
HUNEDOARA	30248	2,1	7950	1166	98	20265	651	37	81
IALOMITA	13914	1,0	5380	266	11	7833	335	15	74
IASI	44160	3,0	11926	506	111	30443	974	34	164
MARAMURES	37744	2,6	15494	1926	23	19567	574	37	122
MEHEDINTI	16853	1,2	5226	427	3	10776	320	19	82
MURES	36698	2,5	13561	37	34	22246	635	30	155
NEAMT	32670	2,2	12028	3293	30	16479	650	29	161
OLT	21262	1,5	8517	1611	1	10468	478	26	161
PRAHOVA	47863	3,3	14424	3122	14	29217	859	50	177
SALAJ	13824	0,9	5368	600	4	7449	277	19	107
SATU MARE	24318	1,7	7707	283	5	15763	453	19	88
SIBIU	27841	1,9	6633	775	48	19606	629	32	118
SUCEAVA	37394	2,6	17925	438	8	18223	568	30	202
TELEORMAN	16730	1,1	5720	272	399	9766	400	21	152
TIMIS	49879	3,4	7629	606	27	40230	1210	37	140
TULCEA	15162	1,0	4994	1363	114	8142	465	18	66
VASLUI	19038	1,3	9366	90	11	9052	394	16	109
VALCEA	24559	1,7	9709	363	6	13808	465	40	168
VRANCEA	18262	1,3	5521	356	10	11818	437	16	104
MUN. BUCURESTI	277346	19,0	16260	1030	295	253067	6440	115	138
ILFOV	21766	1,5	2711	49	30	18302	562	20	92

**Numărul de înmatriculări la Registrul Comerțului,
pe domenii de activitate* și categorii de comercianți,
în perioada Decembrie 1990 - Martie 2006**

Diviziune CAEN	Domeniul de activitate	Total		din care:						
				PF+AF	societăți comerciale: 1080284				RA	OC
					SNC	SCS	SRL	SA		
0	1	Număr	%	Număr	Număr	Număr	Număr	Număr	Număr	Număr
	Total ROMÂNIA	1456595	100,0	369592	32643	1560	1014918	31157	1328	5391
1	Agricultura și servicii auxiliare	58115	4,0	12616	2024	44	39491	3772	51	117
2	Silvicultură, exploatare forestieră și economia vînatului	7766	0,5	993	152	3	6308	220	82	8
5	Pescuitul și piscicultura	2559	0,2	1412	17	3	1074	53		
10	Extracția și prepararea cărbunelui	107	0,0	2			70	31	4	
11	Extracția petrolului și gazelor naturale (exclusiv prospecțiunile)	318	0,0	3	1		146	122	46	
12	Extracția și prepararea minereurilor radioactive	133	0,0	32			95	6		
13	Extracția și prepararea minereurilor metalifere	523	0,0	163			297	55	8	
14	Alte activități extractive	1440	0,1	107	9	1	1153	167	2	1
15	Industria alimentară și a băuturilor	72030	4,9	13813	3260	149	52714	1841	5	248
16	Industria tutunului	285	0,0	47			206	31	1	
17	Industria textilă și a produselor textile	11414	0,8	2290	556	16	8002	405		145
18	Industria confecțiilor de îmbrăcăminte	20165	1,4	4533	875	38	14057	356	1	305
19	Industria pielăriei și încălțămintei	5088	0,3	879	112	6	3916	123	1	51
20	Industria de prelucrare a lemnului (exclusiv producția de mobilă)	23928	1,6	8382	575	29	14396	495	9	42
21	Industria celulozei, hîrtiei și cartonului	1692	0,1	110	21	1	1450	97		13
22	Edituri, poligrafie și reproducerea înregistrărilor pe suport	11263	0,8	903	317	21	9597	401	14	10
23	Industria de prelucrare a țîțeiului, cocsificarea cărbunelui și tratarea combustibililor nucleari	253	0,0	24			193	34	2	
24	Industria chimică și a fibrelor sintetice și artificiale	3573	0,2	116	89	1	2979	376	6	6
25	Industria de prelucrare a cauciucului și a maselor plastice	5861	0,4	548	313	7	4712	256		24
26	Industria altor produse din minerale nemetalice	8513	0,6	2575	212	6	5323	379	5	13
27	Industria metalurgică	2387	0,2	166	39	3	1963	206	3	7
28	Industria construcțiilor metalice și a produselor din metal (exclusiv mașini, utilaje și instalații)	15717	1,1	3622	361	23	10919	719	11	62
29	Industria de mașini și echipamente	3657	0,3	99	44	7	3063	420	19	5
30	Industria de mijloace ale tehnicii de calcul și de birou	1745	0,1	15	25	4	1621	80		
31	Industria de mașini și aparate electrice	1848	0,1	105	44	6	1543	144		6
32	Industria de echipamente, aparate de radio, televiziune și comunicații	829	0,1	53	14	4	684	73		1
33	Industria de aparatură și instrumente medicale, de precizie, optice și ceasornicărie	2389	0,2	578	17	2	1689	99		4
34	Industria mijloacelor de transport rutier	875	0,1	30	31	3	687	122		2
35	Industria altor mijloace de transport	1794	0,1	264	86	7	1241	121	73	2
36	Producția de mobilier și alte activități industriale n.c.a.	14563	1,0	4134	284	16	9633	333	5	158
37	Recuperarea deșeurilor și resturilor de materiale reciclabile	4554	0,3	406	51	5	3919	172		1
40	Producția, transportul și distribuția de energie electrică și termică, gaze și apă caldă	2827	0,2	834	3	1	1398	503	88	
41	Gospodărirea resurselor de apă, captarea, tratarea și distribuția apei	3525	0,2	1618	2		1644	188	73	
45	Construcții	79218	5,4	21053	611	42	54985	2397	53	77

Numărul de înmatriculări la Registrul Comerțului,
pe domenii de activitate* și categorii de comercianți,
în perioada Decembrie 1990 - Martie 2006

Diviziune CAEN	Domeniul de activitate	Total		din care:						
				PF+AF	societăți comerciale: 1080284				RA	OC
					SNC	SCS	SRL	SA		
0	1	Număr	%	Număr	Număr	Număr	Număr	Număr	Număr	
	Total ROMÂNIA	1456595	100,0	369592	32643	1560	1014918	31157	1328	5391
50	Vinzarea, întreținerea și repararea autovehiculelor și a motocicletelor; comerț cu amănuntul al carburanților pentru autovehicole	51237	3,52	7932	1244	34	40957	1022	6	42
51	Comerț cu ridicata (cu excepția autovehiculelor și motocicletelor)	192542	13,22	15957	4523	150	168325	3270	35	282
52	Comerț cu amănuntul (cu excepția autovehiculelor și motocicletelor); repararea bunurilor personale și gospodărești	479732	32,94	169072	11914	557	293320	2483	5	2380
55	Hoteluri și restaurante	55923	3,84	13400	1635	126	39819	775	73	95
60	Transporturi terestre; transporturi prin conducte	75090	5,16	33941	844	36	39176	1050	33	10
61	Transporturi pe apă	815	0,06	147	82	8	443	64	70	1
62	Transporturi aeriene	288	0,02	17			216	45	10	
63	Activități anexe și auxiliare de transport, activități ale agenților de turism	9603	0,66	601	220	14	8229	432	96	11
64	Poșta și telecomunicații	6281	0,43	438	11	1	5526	291	11	3
65	Activități ale instituțiilor financiare și bancare (cu excepția activităților de asigurări și ale caselor de pensii)	5783	0,40	143	15		2480	2110	2	1033
66	Activități de asigurări și ale caselor de pensii (cu excepția celor din sistemul public de asigurări sociale)	1956	0,13	608	1		504	842		1
67	Activități auxiliare ale instituțiilor financiare și de asigurări	6158	0,42	1239	6	2	4626	277		8
70	Tranzacții imobiliare	18046	1,24	665	28	9	16769	551	17	7
71	Închirierea mașinilor și echipamentelor fără operator și a bunurilor personale și gospodărești	3023	0,21	607	116	8	2128	93	70	1
72	Informatică și activități conexe	20122	1,38	3326	119	13	16277	382	2	3
73	Cercetare - dezvoltare	1624	0,11	235	11	2	1161	170	43	2
74	Alte activități de servicii prestate în principal întreprinderilor	96040	6,59	19517	789	73	73881	1613	106	60
75	Administrație publică	358	0,02	89	5		216	26	21	1
80	Învățământ	6034	0,41	3092	62	5	2810	65		
85	Sănătate și asistență socială	15182	1,04	2077	233	15	12772	81	3	1
90	Asanarea și îndepărtarea gunoaielor; salubritate și activități similare	799	0,05	82	13	2	579	103	18	
91	Activități asociative diverse	210	0,01	92	1		99	15		3
92	Activități recreative, culturale și sportive	14389	0,99	3420	202	14	10382	290	69	12
93	Alte activități de servicii	23606	1,62	9893	418	42	12745	305	76	126
95	Activități ale personalului angajat în gospodăria personală	731	0,05	431	6	1	289	3		1
96	Activități desfășurate în gospodării private, de producere a bunurilor destinate consumului propriu	7	0,00	7						
97	Activități ale gospodăriilor private, de servicii pentru scopuri proprii	9	0,00	9						
99	Activități ale organizațiilor și organismelor extrateritoriale	53	0,00	30			21	2		

*) Domeniu de activitate declarat la înmatriculare conform clasificării codului CAEN

**Operațiuni efectuate în Registrele Comerțului,
pe județe și categorii,
în luna Martie 2006**

Județul	Total operațiuni efectuate		din care:							
			Înmatriculări		Mențiuni		din care: de lichidare, dizolvare		Radieri	
	Nr.	%	Nr.	%	Nr.	%	Nr.	%	Nr.	%
0	1	2	3	4	5	6	7	8	9	10
Total ROMÂNIA	175928	100,0	14410	8,19	132019	75,04	4404	2,5	29499	16,77
ALBA	1802	100,0	280	15,5	1486	82,5	4	0,2	36	2,0
ARAD	4747	100,0	404	8,5	3937	82,9	10	0,2	406	8,6
ARGES	3178	100,0	319	10,0	2523	79,4	106	3,3	336	10,6
BACAU	3701	100,0	325	8,8	3299	89,1	224	6,1	77	2,1
BIHOR	2683	100,0	548	20,4	2053	76,5	36	1,3	82	3,1
BISTRITA-NASAUD	4061	100,0	174	4,3	2752	67,8	101	2,5	1135	27,9
BOTOSANI	1908	100,0	233	12,2	1629	85,4	1	0,1	46	2,4
BRASOV	8267	100,0	412	5,0	5384	65,1	33	0,4	2471	29,9
BRAILA	1350	100,0	192	14,2	1117	82,7	14	1,0	41	3,0
BUZAU	9152	100,0	282	3,1	5328	58,2	491	5,4	3542	38,7
CARAS-SEVERIN	1871	100,0	191	10,2	1258	67,2	17	0,9	422	22,6
CALARASI	996	100,0	127	12,8	851	85,4	7	0,7	18	1,8
CLUJ	5639	100,0	679	12,0	4883	86,6	57	1,0	77	1,4
CONSTANTA	4064	100,0	561	13,8	3380	83,2	13	0,3	123	3,0
COVASNA	2816	100,0	125	4,4	1866	66,3	2	0,1	825	29,3
DAMBOVITA	4717	100,0	252	5,3	3072	65,1	292	6,2	1393	29,5
DOLJ	8025	100,0	368	4,6	5207	64,9	17	0,2	2450	30,5
GALATI	3237	100,0	316	9,8	2858	88,3	184	5,7	63	1,9
GIURGIU	1290	100,0	111	8,6	1166	90,4	8	0,6	13	1,0
GORJ	1797	100,0	172	9,6	1609	89,5	11	0,6	16	0,9
HARGHITA	5247	100,0	273	5,2	3429	65,4	102	1,9	1545	29,4
HUNEDOARA	2529	100,0	279	11,0	2228	88,1	4	0,2	22	0,9
IALOMITA	2675	100,0	121	4,5	1764	65,9			790	29,5
IASI	8170	100,0	484	5,9	5790	70,9	54	0,7	1896	23,2
MARAMURES	3439	100,0	415	12,1	2882	83,8	146	4,2	142	4,1
MEHEDINTI	1428	100,0	150	10,5	960	67,2	4	0,3	318	22,3
MURES	3954	100,0	383	9,7	3472	87,8	571	14,4	99	2,5
NEAMT	4798	100,0	268	5,6	3991	83,2	105	2,2	539	11,2
OLT	1219	100,0	190	15,6	988	81,1	28	2,3	41	3,4
PRAHOVA	6067	100,0	494	8,1	4467	73,6	629	10,4	1106	18,2
SALAJ	2380	100,0	178	7,5	1542	64,8	45	1,9	660	27,7
SATU MARE	2916	100,0	229	7,9	2173	74,5	183	6,3	514	17,6
SIBIU	2100	100,0	279	13,3	1717	81,8	18	0,9	104	5,0
SUCEAVA	2909	100,0	362	12,4	2476	85,1	271	9,3	71	2,4
TELEORMAN	2395	100,0	155	6,5	2038	85,1	88	3,7	202	8,4
TIMIS	4421	100,0	662	15,0	3731	84,4	12	0,3	28	0,6
TULCEA	1380	100,0	202	14,6	1139	82,5	184	13,3	39	2,8
VASLUI	2757	100,0	177	6,4	1982	71,9	1	0,0	598	21,7
VALCEA	5743	100,0	220	3,8	3530	61,5	6	0,1	1993	34,7
VRANCEA	3983	100,0	168	4,2	2544	63,9	7	0,2	1271	31,9
MUN. BUCURESTI	26235	100,0	2341	8,9	21023	80,1	315	1,2	2871	10,9
ILFOV	3882	100,0	309	8,0	2495	64,3	3	0,1	1078	27,8

*) ca urmare a efectului Legii nr. 314/2001, art.1 și art. 6

*** Sub 0,01%

**Numărul de înmatriculări la Registrul Comerțului,
pe județe și surse de proveniență a capitalului,
în luna Martie 2006**

Județul	Total		din care:					Ierarhia în funcție de: *	
			Capital privat			Capital majoritar de stat			Capital mixt (stat+privat)
			din care:			din care:			
			PF+AF	Societăți comerciale	OC	RA	Societăți comerciale		Societăți comerciale
Nr.	%	Nr.	Nr.	Nr.	Nr.	Nr.	Nr.		
0	1	2	3	4	5	6	7	8	9
Total ROMÂNIA	14410	100,0	5293	9112	1	2	1	1	X
ALBA	280	1,9	140	140					19
ARAD	404	2,8	178	226					10
ARGES	319	2,2	125	194					15
BACAU	325	2,3	158	167					14
BIHOR	548	3,8	246	301		1			5
BISTRITA-NASAUD	174	1,2	70	104					34
BOTOSANI	233	1,6	140	93					25
BRASOV	412	2,9	119	293					9
BRAILA	192	1,3	58	134					29
BUZAU	282	2,0	135	147					18
CARAS-SEVERIN	191	1,3	88	103					30
CALARASI	127	0,9	51	76					39
CLUJ	679	4,7	230	449					2
CONSTANTA	561	3,9	144	417					4
COVASNA	125	0,9	71	54					40
DAMBOVITA	252	1,7	123	129					24
DOLJ	368	2,6	143	225					12
GALATI	316	2,2	112	204					16
GIURGIU	111	0,8	49	62					42
GORJ	172	1,2	82	90					35
HARGHITA	273	1,9	160	113					22
HUNEDOARA	279	1,9	93	186					20
IALOMITA	121	0,8	57	64					41
IASI	484	3,4	161	323					7
MARAMURES	415	2,9	189	226					8
MEHEDINTI	150	1,0	80	70					38
MURES	383	2,7	165	217	1				11
NEAMT	268	1,9	133	135					23
OLT	190	1,3	88	102					31
PRAHOVA	494	3,4	184	310					6
SALAJ	178	1,2	94	84					32
SATU MARE	229	1,6	95	134					26
SIBIU	279	1,9	109	169		1			21
SUCEAVA	362	2,5	219	143					13
TELEORMAN	155	1,1	74	79			1	1	37
TIMIS	662	4,6	208	454					3
TULCEA	202	1,4	151	51					28
VASLUI	177	1,2	88	89					33
VALCEA	220	1,5	118	102					27
VRANCEA	168	1,2	65	103					36
MUN. BUCURESTI	2341	16,2	267	2074					1
ILFOV	309	2,1	33	276					17

*) numărul total al comercianților (col 1)

*** Sub 0,01%

**Numărul de înmatriculări la Registrul Comerțului,
pe județe și categorii de comercianți,
în luna Martie 2006**

Județul	Total		din care:						
			PF+AF	societăți comerciale: 9114				RA	OC
	SNC	SCS		SRL	SA				
	Nr.	%	Nr.	Nr.	Nr.	Nr.	Nr.	Nr.	
0	1	2	3	4	5	6	7	8	9
Total ROMÂNIA	14410	100,0	5293		2	9064	48	2	1
ALBA	280	1,9	140			139	1		
ARAD	404	2,8	178			225	1		
ARGES	319	2,2	125			191	3		
BACAU	325	2,3	158			167			
BIHOR	548	3,8	246			301		1	
BISTRITA-NASAUD	174	1,2	70			103	1		
BOTOSANI	233	1,6	140			93			
BRASOV	412	2,9	119			293			
BRAILA	192	1,3	58			132	2		
BUZAU	282	2,0	135			145	2		
CARAS-SEVERIN	191	1,3	88			103			
CALARASI	127	0,9	51			76			
CLUJ	679	4,7	230			448	1		
CONSTANTA	561	3,9	144			414	3		
COVASNA	125	0,9	71			53	1		
DAMBOVITA	252	1,7	123			129			
DOLJ	368	2,6	143			225			
GALATI	316	2,2	112			204			
GIURGIU	111	0,8	49			62			
GORJ	172	1,2	82			89	1		
HARGHITA	273	1,9	160			113			
HUNEDOARA	279	1,9	93			186			
IALOMITA	121	0,8	57			64			
IASI	484	3,4	161			321	2		
MARAMURES	415	2,9	189			226			
MEHEDINTI	150	1,0	80			70			
MURES	383	2,7	165			216	1		1
NEAMT	268	1,9	133			134	1		
OLT	190	1,3	88			101	1		
PRAHOVA	494	3,4	184		2	306	2		
SALAJ	178	1,2	94			84			
SATU MARE	229	1,6	95			134			
SIBIU	279	1,9	109			168	1	1	
SUCEAVA	362	2,5	219			142	1		
TELEORMAN	155	1,1	74			81			
TIMIS	662	4,6	208			453	1		
TULCEA	202	1,4	151			50	1		
VASLUI	177	1,2	88			88	1		
VALCEA	220	1,5	118			102			
VRANCEA	168	1,2	65			103			
MUN. BUCURESTI	2341	16,2	267			2055	19		
ILFOV	309	2,1	33			275	1		

**Numărul de înmatriculări la Registrul Comerțului,
pe domenii de activitate* și categorii de comercianți,
în luna Martie 2006**

Diviziune CAEN	Domeniul de activitate	Total		din care:						
				PF+AF	societăți comerciale: 9114				RA	OC
					SNC	SCS	SRL	SA		
					Număr	Număr	Număr	Număr		
0	1	2	3	4	5	6	7	8	9	10
	Total ROMÂNIA	14410	100,0	5293		2	9064	48	2	1
1	Agricultura, vanatoare si servicii anexe	1373	9,5	864			507	2		
2	Silvicultura, exploatare forestiera si servicii anexe	78	0,5	17			59		2	
5	Pescuitul, piscicultura si serviciile anexe	128	0,9	99			29			
10	Extractia si prepararea carbunelui									
11	Extractia hidrocarburilor si servicii anexe	4	0,0				3	1		
12	Extractia si prepararea minereurilor radioactive									
13	Extractia si prepararea minereurilor metalifere	1	0,0				1			
14	Alte activitati extractive	24	0,2	2			22			
15	Industria alimentara si a bauturilor	203	1,4	95			107	1		
16	Fabricarea produselor din tutun									
17	Fabricarea produselor textile	41	0,3	16			25			
18	Fabricarea articolelor de imbracaminte; aranjarea si vopsirea blanurilor	100	0,7	30			70			
19	Tabacirea si finisarea pieilor; fabricarea articolelor de voiaj si marochinarie, a harnasamentelor si incaltamintei	26	0,2	10			16			
20	Fabricarea lemnului si a produselor din lemn si pluta, cu exceptia mobilei; fabricarea articolelor din impletitura de pai si alte materiale vegetale	191	1,3	104			87			
21	Fabricarea celulozei, hartiei si a produselor din hartie	10	0,1	1			9			
22	Edituri, poligrafie si reproducerea pe suporti a inregistrarilor	73	0,5	8			64	1		
23	Industria de prelucrare a titeiului, cocsificarea carbunelui si tratarea combustibililor nucleari	1	0,0				1			
24	Fabricarea substantelor si a produselor chimice	12	0,1	1			11			
25	Fabricarea produselor din cauciuc si mase plastice	42	0,3	3			39			
26	Fabricarea altor produse din minerale nemetalice	94	0,7	37			57			
27	Industria metalurgica	6	0,0				6			
28	Industria constructiilor metalice si a produselor din metal (exclusiv masini, utilaje si instalatii)	206	1,4	94			111	1		
29	Industria de masini si echipamente	17	0,1				15	2		
30	Industria de mijloace ale tehnicii de calcul si de birou	3	0,0				3			
31	Industria de masini si aparate electrice	14	0,1	1			12	1		
32	Industria de echipamente pentru radio, televiziune si comunicatii	2	0,0				2			
33	Industria de aparatura si instrumente medicale, de precizie, optice si fotografice, ceasornicarie	30	0,2	6			23	1		
34	Industria mijloacelor de transport rutier	7	0,0	1			6			
35	Industria altor mijloace de transport n.c.a.	20	0,1	2			18			
36	Productia de mobilier si alte activitati industriale n.c.a.	113	0,8	37			76			
37	Recuperarea deseurilor si resturilor de materiale reciclabile	34	0,2	5			29			
40	Productia si furnizarea de energie electrica si termica. gaze si apa	13	0,1				11	2		
41	Captarea, tratarea si distributia apei	2	0,0	2						
45	Constructii	1713	11,9	529			1181	3		

Numărul de înmatriculări la Registrul Comerțului,
pe domenii de activitate* și categorii de comercianți,
în luna Martie 2006

Diviziune CAEN	Domeniul de activitate	Total		din care:						
				PF+AF	societăți comerciale: 9114				RA	OC
		Număr	%		Număr	SNC	SCS	SRL		
				Număr		Număr	Număr	Număr	Număr	Număr
0	1	2	3	4	5	6	7	8	9	10
	Total ROMÂNIA	14410	100,0	5293		2	9064	48	2	1
50	Comert cu ridicata si cu amanuntul, intretinerea si repararea autovehiculelor si a motocicletelor; comert cu amanuntul al carburantilor pentru autovehicule	356	2,5	103			253			
51	Comert cu ridicata si servicii de intermediere in comertul cu ridicata (cu exceptia comertului cu autovehicule si motociclete)	1404	9,7	343			1057	3		1
52	Comert cu amanuntul (cu exceptia comertului cu autovehicule si motociclete); repararea bunurilor personale si gospodaresti	2872	19,9	1345		1	1524	2		
55	Hoteluri si restaurante	649	4,5	150			494	5		
60	Transporturi terestre; transporturi prin conducte	786	5,5	366			419	1		
61	Transporturi pe apa									
62	Transporturi aeriene	3	0,0				3			
63	Activitati anexe si auxiliare de transport, activitati ale agentilor de turism	125	0,9	23			102			
64	Posta si telecomunicatii	116	0,8	8			108			
65	Intermedieri financiare (cu exceptia activitatilor de asigurari si ale caselor de pensii)	35	0,2				22	13		
66	Activitati de asigurari si ale caselor de pensii (cu exceptia celor din sistemul public de asigurari sociale)	1	0,0				1			
67	Activitati auxiliare intermedierilor financiare	56	0,4	3			53			
70	Tranzactii imobiliare	440	3,1	13		1	424	2		
71	Inchirierea masinilor si echipamentelor, fara operator si a bunurilor personale si gospodaresti	37	0,3	11			25	1		
72	Informatica si activitati conexe	379	2,6	147			232			
73	Cercetare-dezvoltare	6	0,0	1			5			
74	Alte activitati de servicii prestate in principal intreprinderilor	1745	12,1	457			1284	4		
75	Administratie publica si aparare; asigurari sociale din sistemul public	2	0,0	2						
80	Invatamant	63	0,4	20			43			
85	Sanatate si asistenta sociala	125	0,9	4			120	1		
90	Eliminarea deseurilor si a apelor uzate; salubritate si activitati similare	13	0,1	2			11			
91	Activitati asociative diverse									
92	Activitati recreative, culturale si sportive	256	1,8	112			143	1		
93	Alte activitati de servicii personale	338	2,3	197			141			
95	Activitati ale personalului angajat in gospodarii personale	14	0,1	14						
96	Activitati desfasurate in gospodarii private, de productie a bunurilor destinate consumului propriu	3	0,0	3						
97	Activitati ale gospodariilor private, de servicii pentru scopuri proprii	5	0,0	5						

**Numărul societăților comerciale înmatriculate
și valoarea capitalului social subscris, pe județe,
în luna Martie 2006**

Județul	Total societăți comerciale înmatriculate		Valoarea capitalului social subscris		Valoarea medie a capitalului social subscris pe societate
	Nr.	%	mii RON	%	mii RON
0	1	2	3	4	5
Total ROMÂNIA	9114	100,0	327064,7	100,0	36,0
ALBA	140	1,5	237,8	0,1	1,7
ARAD	226	2,5	120,8	0,0	0,5
ARGES	194	2,1	32561,2	10,0	167,8
BACAU	167	1,8	184,2	0,1	1,1
BIHOR	301	3,3	458,4	0,1	1,5
BISTRITA-NASAUD	104	1,1	372,3	0,1	3,6
BOTOSANI	93	1,0	168,4	0,1	1,8
BRASOV	293	3,2	7122,0	2,2	24,4
BRAILA	134	1,5	80,8	0,0	0,6
BUZAU	147	1,6	1238,1	0,4	8,5
CARAS-SEVERIN	103	1,1	46,4	0,0	0,5
CALARASI	76	0,8	164,4	0,1	2,2
CLUJ	449	4,9	2238,4	0,7	5,0
CONSTANTA	417	4,6	1122,3	0,3	2,7
COVASNA	54	0,6	84,1	0,0	1,6
DAMBOVITA	129	1,4	47,0	0,0	0,4
DOLJ	225	2,5	120,9	0,0	0,5
GALATI	204	2,2	138,9	0,0	0,7
GIURGIU	62	0,7	40,4	0,0	0,7
GORJ	90	1,0	2324,2	0,7	25,8
HARGHITA	113	1,2	140,5	0,0	1,2
HUNEDOARA	186	2,0	72,3	0,0	0,4
IALOMITA	64	0,7	46,3	0,0	0,7
IASI	323	3,5	365,7	0,1	1,1
MARAMURES	226	2,5	105,3	0,0	0,5
MEHEDINTI	70	0,8	26,3	***	0,4
MURES	217	2,4	336,5	0,1	1,6
NEAMT	135	1,5	52,9	0,0	0,4
OLT	102	1,1	61,1	0,0	0,6
PRAHOVA	310	3,4	121320,2	37,1	395,2
SALAJ	84	0,9	63,8	0,0	0,8
SATU MARE	134	1,5	2288,5	0,7	17,2
SIBIU	169	1,9	361,9	0,1	2,2
SUCEAVA	143	1,6	110,5	0,0	0,8
TELEORMAN	81	0,9	677,9	0,2	8,4
TIMIS	454	5,0	1345,8	0,4	3,0
TULCEA	51	0,6	84,8	0,0	1,7
VASLUI	89	1,0	126,8	0,0	1,4
VALCEA	102	1,1	103,4	0,0	1,0
VRANCEA	103	1,1	185,2	0,1	1,8
MUN. BUCURESTI	2074	22,8	146257,1	44,7	70,8
ILFOV	276	3,0	4061,1	1,2	14,7

Notă: La calculul mediei au fost excluse sucursalele datorită faptului că acestea, conform Legii nr. 31/1990, nu au personalitate juridică

*** Sub 0,01%

Tabel nr. 12

**Numărul societăților comerciale înmatriculate
și valoarea capitalului social subscris, pe forme juridice,
în luna Martie 2006**

Forma juridică	Total societăți comerciale înmatriculate		Valoarea capitalului social subscris		Valoarea medie a capitalului social subscris pe societate
	Nr.	%	mii RON	%	mii RON
0	1	2	3	4	5
Total ROMÂNIA	9114	100,0	327064,7	100,0	36,0
SNC					
SCS	2	0,0	120373,69	36,8	60186,8
SA	48	0,5	97995,87	30,0	3379,2
SRL	9064	99,5	108695,13	33,2	12,0
SCA					

Notă: La calculul mediei au fost excluse sucursalele datorită faptului că acestea, conform Legii nr. 31/1990, nu au personalitate juridică

*** Sub 0,01%

Grafic nr. 5

