



MINISTERUL JUSTIȚIEI

OFICIUL NAȚIONAL AL REGISTRULUI COMERȚULUI

București, Bd. Unirii nr. 74, Bl. J3b, tronson II+III, sector 3; Telefon: +40 21 316.08.04, 316.08.10; Fax: +40 21 316.08.03 Cod poștal: 030837
Website: www.onrc.ro; E-mail: onrc@onrc.ro; Cod de identificare Fiscală: 14942091; înregistrat ca operator date personale sub nr.1350

Operațiuni în Registrul Central al Comerțului

SINTEZA STATISTICĂ

**A DATELOR DIN REGISTRUL CENTRAL AL COMERȚULUI
- la 28 Februarie 2006 - date provizorii -**

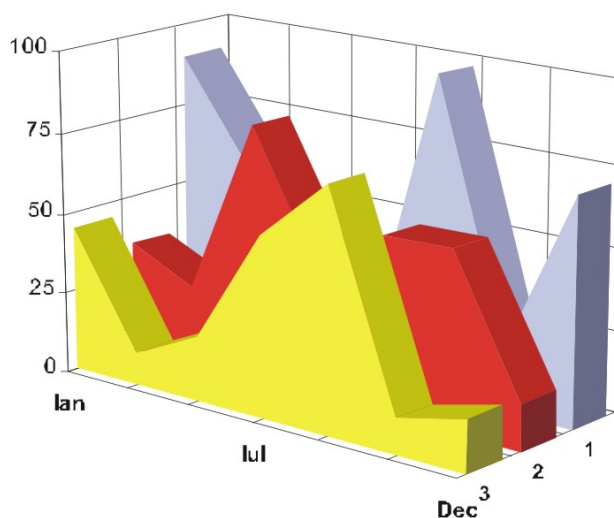

MINISTERUL JUSTIȚIEI
OFICIUL NAȚIONAL AL REGISTRULUI COMERȚULUI

- Operațiunile de înmatriculare a comercianților, de mențiuni și radieri se efectuează în temeiul Legii nr.26/1990, republicată, Legii nr 31/1990, republicată, OUG nr.76/2001 republicată și a Normelor metodologice nr.P/608/1998.

- Prezenta lucrare reflectă evoluția operațiunilor la Oficiul Registrului Comerțului de pe lângă Tribunalul București și la Oficiile Registrului Comerțului de pe lângă tribunalele județene.

- Informațiile din Registrul Central al Comerțului se referă la operațiunile pentru care legea prevede obligația de a fi înregistrate în registrele comerțului tinute de cele 42 de oficii ale registrului comerțului de pe lângă tribunale.

• **Reproducerea** conținutului acestei publicații, integrală sau parțială, în forma originală sau modificată, precum și stocarea într-un sistem de regăsire sau transmiterea sub orice formă și prin orice mijloace sunt interzise fără autorizarea scrisă a Ministerului Justiției – Oficiul Național al Registrului Comerțului.

• **Utilizarea** conținutului acestei publicații, cu titlu explicativ sau justificativ, în articole, studii, cărți este autorizată nuDecembrie cu indicarea clară și precisă a sursei.

CUPRINS

	Pag
1	1
Precizări	
2.1	3
Date pentru perioada decembrie 1990 – Februarie 2006	
Tabel nr.1 – Operațiuni efectuate pe categorii, în registrele comerțului, în perioada decembrie 1990 – Februarie 2006, pe total țară și județe, ponderi ale județelor în totalul pe țară	3
Tabel nr.1.a – Operațiuni efectuate pe categorii, în registrele comerțului, în perioada decembrie 1990 – Februarie 2006, pe total țară și județe, ponderi ale categoriilor de operațiuni în totalul fiecărui județ	4
Tabel nr. 3 – Numărul și structura pe ani a înmatriculărilor în registrele comerțului, în perioada decembrie 1990 – Februarie 2006	5
Tabel nr.4 – Numărul înmatriculărilor în registrele comerțului, pe județe și surse de proveniență a capitalului, în perioada decembrie 1990 – Februarie 2006	6
Tabel nr. 5 – Numărul de înmatriculări în registrele comerțului, pe județe și categorii de comercianți, în perioada decembrie 1990 – Februarie 2006	7
Tabel nr. 6 – Numărul de înmatriculări în registrele comerțului, pe domenii de activitate și categorii de comercianți, în perioada decembrie 1990 – Februarie 2006	8
2.2 Date pentru luna Februarie 2006	10
Tabel nr. 7 – Operațiuni efectuate în registrele comerțului, pe județe și categorii, în luna Februarie 2006	10
Tabel nr. 8 – Numărul de înmatriculări în registrele comerțului, pe județe și surse de proveniență a capitalului, în luna Februarie 2006	11
Tabel nr. 9 – Numărul de înmatriculări în registrele comerțului, pe județe și categorii de comercianți, în luna Februarie 2006	12
Tabel nr. 10 – Numărul de înmatriculări în registrele comerțului, pe domenii de activitate și categorii de comercianți, în luna Februarie 2006	13
Tabel nr. 11 – Numărul societăților comerciale înmatriculate și valoarea capitalului social subscris, pe județe, în luna Februarie 2006	15
Tabel nr. 12– Numărul societăților comerciale înmatriculate și valoarea capitalului social subscris, pe forme juridice, în luna Februarie 2006	16
Grafic nr. 5 – Valoarea medie a capitalului social subscris pe societate comercială în luna	26

Precizări

Oficiul Registrului Comerțului este constituit în temeiul Legii nr.26/1990, republicată și modificată prin OUG nr. 129/2002, funcționează ca instituție din decembrie 1990 și este structurat pe două niveluri:

- nivel național reprezentat de Oficiul Național al Registrului Comerțului organizat în subordinea Ministerului Justiției.
- nivel local reprezentat de cele 42 de oficii ale registrului comerțului de pe lângă tribunale, organizate în subordinea Oficiului Național al Registrului Comerțului.

Categoriile de comercianți care au obligația înscrierii în Registrul Comerțului sunt reprezentate de:

- persoanele fizice și asociațiile familiale care exercită în mod obișnuit acte de comerț, societățile comerciale, societățile și companiile naționale, regiile autonome și organizațiile cooperatiste.
- filialele care se înscriu ca societăți comerciale cu personalitate juridică având regimul juridic de înființare, funcționare și înmatriculare al formei juridice de societate comercială în care s-au constituit.

• Termeni utilizați în grafice și tabele

- Număr societăți comerciale: funcție de tabel, reprezintă: numărul de societăți comerciale constituite în perioada de referință, numărul de societăți comerciale radiate din registrul comerțului.
- Valoarea capitalului social subscris:
 - total, exprimat în moneda națională: valoarea capitalului social obținută prin însumarea valorilor subscrise (în numerar și în natură) în moneda națională (lei);
- Regiuni de dezvoltare economică:

<i>Nord-Est:</i>	Suceava, Botoșani, Neamț, Iași, Bacău, Vaslui.
<i>Sud-Est:</i>	Vrancea, Galați, Buzău, Brăila, Tulcea, Constanța.
<i>Sud-Muntenia:</i>	Argeș, Dâmbovița, Prahova, Teleorman, Giurgiu, Călărași, Ialomița.
<i>Sud-Vest Oltenia:</i>	Gorj, Vâlcea, Dolj, Mehedinți, Olt.
<i>Vest:</i>	Arad, Caraș-Severin, Hunedoara, Timiș.
<i>Nord-Vest:</i>	Bihor, Bistrița, Cluj, Satu Mare, Sălaj, Maramureș.
<i>Centru:</i>	Alba, Brașov, Covasna, Harghita, Mureș, Sibiu.
<i>București-Ilfov:</i>	București, Ilfov.

• **Cod CAEN** – Clasificarea Activităților din Economia Națională a fost aprobată prin HG nr 656/1997, modificată prin Ordinul nr. 601 al Președintelui Institutului Național de Statistică și este compatibilă cu clasificarea folosită pe plan internațional în raportările statistice și documentele oficiale. Activitățile sunt clasificate după principiul omogenității, pe secțiuni, diviziuni, grupe și clase.

Abrevieri utilizate

- **PF** – Persoană fizică autorizată
- **AF** – Asociație familială
- **SNC** – Societate în nume colectiv
- **SCS** – Societate în comandită simplă
- **SA** – Societate pe acțiuni
- **SRL** – Societate cu răspundere limitată
- **RA** – Regie autonomă
- **OC** – Organizație cooperatistă

Surse de informații

Sistemul informatic unitar al registrului comerțului este proiectat de Oficiul Național al Registrului Comerțului în conformitate cu prevederile actelor normative în vigoare, cu incidență în domeniu. Sursa de informații o constituie registrele comerțului, în sistem computerizat, ținute de oficiile registrului comerțului de pe lângă tribunale.

Tabel nr. 1

**Operațiuni efectuate pe categorii, în Registrul Comerțului,
în perioada Decembrie 1990 - Februarie 2006, pe total țară și județe,
- ponderi ale județelor în totalul pe țară -**

Județul	Total operațiuni efectuate		din care:							
			Înmatriculări		Mențiuni		din care: de lichidare, dizolvare		Radieri	
	Nr.	%	Nr.	%	Nr.	%	Nr.	%	Nr.	%
	0	1	2	3	4	5	6	7	8	9
Total ROMÂNIA	6372971	100,0	1442185	100,0	4623398	100,0	9911	100,0	307388	100,0
ALBA	86984	1,4	22312	1,5	62655	1,4	371	3,7	2017	0,7
ARAD	141440	2,2	34802	2,4	99938	2,2	369	3,7	6700	2,2
ARGES	154370	2,4	37268	2,6	111205	2,4	197	2,0	5897	1,9
BACAU	150076	2,4	36849	2,6	106560	2,3	1003	10,1	6667	2,2
BIHOR	195138	3,1	42244	2,9	145407	3,1	303	3,1	7487	2,4
BISTRITA-NASAUD	80048	1,3	17697	1,2	58248	1,3	72	0,7	4103	1,3
BOTOSANI	58588	0,9	17868	1,2	38093	0,8	66	0,7	2627	0,9
BRASOV	213297	3,3	44670	3,1	161327	3,5	149	1,5	7300	2,4
BRAILA	82596	1,3	20379	1,4	60692	1,3	61	0,6	1525	0,5
BUZAU	119300	1,9	26788	1,9	86913	1,9	146	1,5	5599	1,8
CARAS-SEVERIN	85121	1,3	17726	1,2	60911	1,3	41	0,4	6484	2,1
CALARASI	56223	0,9	14787	1,0	39111	0,8	79	0,8	2325	0,8
CLUJ	276943	4,3	65423	4,5	207400	4,5	197	2,0	4120	1,3
CONSTANTA	274766	4,3	61057	4,2	196892	4,3	926	9,3	16817	5,5
COVASNA	60028	0,9	12358	0,9	44657	1,0	18	0,2	3013	1,0
DAMBOVITA	100855	1,6	27032	1,9	63468	1,4	98	1,0	10355	3,4
DOLJ	164609	2,6	38448	2,7	117625	2,5	215	2,2	8536	2,8
GALATI	180620	2,8	34557	2,4	136975	3,0	125	1,3	9088	3,0
GIURGIU	42547	0,7	11639	0,8	27670	0,6	47	0,5	3238	1,1
GORJ	85717	1,3	17433	1,2	64309	1,4	48	0,5	3975	1,3
HARGHITA	90539	1,4	21383	1,5	67366	1,5	51	0,5	1790	0,6
HUNEDOARA	119203	1,9	29969	2,1	80940	1,8	126	1,3	8294	2,7
IALOMITA	61846	1,0	13793	1,0	44358	1,0	78	0,8	3695	1,2
IASI	218360	3,4	43676	3,0	166690	3,6	597	6,0	7994	2,6
MARAMURES	126998	2,0	37329	2,6	83680	1,8	159	1,6	5989	1,9
MEHEDINTI	66884	1,0	16703	1,2	44592	1,0	55	0,6	5589	1,8
MURES	153786	2,4	36315	2,5	111795	2,4	83	0,8	5676	1,8
NEAMT	129720	2,0	32402	2,2	89728	1,9	304	3,1	7590	2,5
OLT	90577	1,4	21072	1,5	62378	1,3	21	0,2	7127	2,3
PRAHOVA	227202	3,6	47369	3,3	171230	3,7	274	2,8	8603	2,8
SALAJ	50695	0,8	13646	0,9	34262	0,7	29	0,3	2787	0,9
SATU MARE	101245	1,6	24089	1,7	70339	1,5	26	0,3	6817	2,2
SIBIU	140447	2,2	27562	1,9	108495	2,3	31	0,3	4390	1,4
SUCEAVA	159132	2,5	37032	2,6	109568	2,4	29	0,3	12532	4,1
TELEORMAN	71464	1,1	16575	1,1	53117	1,1	49	0,5	1772	0,6
TIMIS	245120	3,8	49217	3,4	186302	4,0	271	2,7	9601	3,1
TULCEA	64790	1,0	14960	1,0	47178	1,0	149	1,5	2652	0,9
VASLUI	75710	1,2	18861	1,3	50084	1,1	197	2,0	6765	2,2
VALCEA	104894	1,6	24339	1,7	75308	1,6	138	1,4	5247	1,7
VRANCEA	81675	1,3	18094	1,3	61460	1,3	51	0,5	2121	0,7
MUN. BUCURESTI	1305161	20,5	275005	19,1	961028	20,8	2641	26,6	69128	22,5
ILFOV	78257	1,2	21457	1,5	53444	1,2	21	0,2	3356	1,1

*** Sub 0,01%

Tabel nr. 2

**Operațiuni efectuate pe categorii, în Registrul Comerțului,
în perioada Decembrie 1990 - Februarie 2006, pe total țară și județe,
- ponderi ale categoriilor de operațiuni în totalul fiecărui județ -**

Județul	Total operațiuni efectuate		din care:							
			Înmatriculări		Mențiuni		din care: de lichidare, dizolvare		Radieri	
	Nr.	%	Nr.	%	Nr.	%	Nr.	%	Nr.	%
0	1	2	3	4	5	6	7	8	9	10
Total ROMÂNIA	6372971	100,0	1442185	22,6	4623398	72,5	9911	0,2	307388	4,8
ALBA	86984	100,0	22312	25,7	62655	72,0	371	0,4	2017	2,3
ARAD	141440	100,0	34802	24,6	99938	70,7	369	0,3	6700	4,7
ARGES	154370	100,0	37268	24,1	111205	72,0	197	0,1	5897	3,8
BACAU	150076	100,0	36849	24,6	106560	71,0	1003	0,7	6667	4,4
BIHOR	195138	100,0	42244	21,6	145407	74,5	303	0,2	7487	3,8
BISTRITA-NASAUD	80048	100,0	17697	22,1	58248	72,8	72	0,1	4103	5,1
BOTOSANI	58588	100,0	17868	30,5	38093	65,0	66	0,1	2627	4,5
BRASOV	213297	100,0	44670	20,9	161327	75,6	149	0,1	7300	3,4
BRAILA	82596	100,0	20379	24,7	60692	73,5	61	0,1	1525	1,8
BUZAU	119300	100,0	26788	22,5	86913	72,9	146	0,1	5599	4,7
CARAS-SEVERIN	85121	100,0	17726	20,8	60911	71,6	41	0,0	6484	7,6
CALARASI	56223	100,0	14787	26,3	39111	69,6	79	0,1	2325	4,1
CLUJ	276943	100,0	65423	23,6	207400	74,9	197	0,1	4120	1,5
CONSTANTA	274766	100,0	61057	22,2	196892	71,7	926	0,3	16817	6,1
COVASNA	60028	100,0	12358	20,6	44657	74,4	18	0,0	3013	5,0
DAMBOVITA	100855	100,0	27032	26,8	63468	62,9	98	0,1	10355	10,3
DOLJ	164609	100,0	38448	23,4	117625	71,5	215	0,1	8536	5,2
GALATI	180620	100,0	34557	19,1	136975	75,8	125	0,1	9088	5,0
GIURGIU	42547	100,0	11639	27,4	27670	65,0	47	0,1	3238	7,6
GORJ	85717	100,0	17433	20,3	64309	75,0	48	0,1	3975	4,6
HARGHITA	90539	100,0	21383	23,6	67366	74,4	51	0,1	1790	2,0
HUNEDOARA	119203	100,0	29969	25,1	80940	67,9	126	0,1	8294	7,0
IALOMITA	61846	100,0	13793	22,3	44358	71,7	78	0,1	3695	6,0
IASI	218360	100,0	43676	20,0	166690	76,3	597	0,3	7994	3,7
MARAMURES	126998	100,0	37329	29,4	83680	65,9	159	0,1	5989	4,7
MEHEDINTI	66884	100,0	16703	25,0	44592	66,7	55	0,1	5589	8,4
MURES	153786	100,0	36315	23,6	111795	72,7	83	0,1	5676	3,7
NEAMT	129720	100,0	32402	25,0	89728	69,2	304	0,2	7590	5,9
OLT	90577	100,0	21072	23,3	62378	68,9	21	0,0	7127	7,9
PRAHOVA	227202	100,0	47369	20,8	171230	75,4	274	0,1	8603	3,8
SALAJ	50695	100,0	13646	26,9	34262	67,6	29	0,1	2787	5,5
SATU MARE	101245	100,0	24089	23,8	70339	69,5	26	0,0	6817	6,7
SIBIU	140447	100,0	27562	19,6	108495	77,2	31	0,0	4390	3,1
SUCEAVA	159132	100,0	37032	23,3	109568	68,9	29	0,0	12532	7,9
TELEORMAN	71464	100,0	16575	23,2	53117	74,3	49	0,1	1772	2,5
TIMIS	245120	100,0	49217	20,1	186302	76,0	271	0,1	9601	3,9
TULCEA	64790	100,0	14960	23,1	47178	72,8	149	0,2	2652	4,1
VASLUI	75710	100,0	18861	24,9	50084	66,2	197	0,3	6765	8,9
VALCEA	104894	100,0	24339	23,2	75308	71,8	138	0,1	5247	5,0
VRANCEA	81675	100,0	18094	22,2	61460	75,2	51	0,1	2121	2,6
MUN. BUCURESTI	1305161	100,0	275005	21,1	961028	73,6	2641	0,2	69128	5,3
ILFOV	78257	100,0	21457	27,4	53444	68,3	21	0,0	3356	4,3

*** Sub 0,01%

Tabel nr. 4

**Numărul înmatriculărilor la Registrul Comerțului, pe județe și
surse de proveniență a capitalului,
în perioada Decembrie 1990 - Februarie 2006**

Județul	Total		din care:					Ierarhia în funcție de: *	
			Capital privat			Capital majoritar de stat			Capital mixt (stat+privat)
			din care:			din care:			
			PF+AF	Societăți comerciale	OC	RA	Societăți comerciale		Societăți comerciale
Nr.	%	Nr.	Nr.	Nr.	Nr.	Nr.	Nr.		
0	1	2	3	4	5	6	7	8	9
Total ROMÂNIA	1442185	100,0	364299	1060251	5390	1326	2359	8560	X
ALBA	22312	1,5	7583	14336	141	35	47	170	24
ARAD	34803	2,4	13375	20872	157	26	40	333	15
ARGES	37268	2,6	12094	24796	168	29	29	152	11
BACAU	36849	2,6	12226	24165	158	35	42	223	13
BIHOR	42244	2,9	8599	33094	146	36	62	307	8
BISTRITA-NASAUD	17697	1,2	6295	11147	98	19	29	109	33
BOTOSANI	17868	1,2	7968	9466	122	21	172	119	31
BRASOV	44670	3,1	8909	35350	114	41	87	169	6
BRAILA	20379	1,4	5031	15016	96	28	43	165	28
BUZAU	26788	1,9	7662	18785	142	26	42	131	21
CARAS-SEVERIN	17726	1,2	6162	11227	102	33	65	137	32
CALARASI	14787	1,0	4292	10219	86	18	77	95	38
CLUJ	65423	4,5	16085	48835	150	52	40	261	2
CONSTANTA	61057	4,2	11526	48688	203	51	49	540	3
COVASNA	12358	0,9	4037	8089	67	24	32	109	41
DAMBOVITA	27032	1,9	12504	14138	134	29	75	152	20
DOLJ	38448	2,7	7374	30613	162	40	57	202	9
GALATI	34557	2,4	6515	27683	135	30	51	143	16
GIURGIU	11639	0,8	2700	8619	80	21	109	110	42
GORJ	17433	1,2	3908	13108	184	50	83	100	34
HARGHITA	21383	1,5	8076	12927	85	23	43	229	26
HUNEDOARA	29969	2,1	7857	21620	81	37	92	282	18
IALOMITA	13793	1,0	5323	8244	74	15	46	91	39
IASI	43676	3,0	11765	31299	164	34	70	344	7
MARAMURES	37329	2,6	15305	21703	122	37	39	123	10
MEHEDINTI	16703	1,2	5146	11332	82	19	26	98	35
MURES	36315	2,5	13396	22534	154	30	34	167	14
NEAMT	32402	2,2	11895	20122	161	29	30	165	17
OLT	21072	1,5	8429	12269	161	26	64	123	27
PRAHOVA	47369	3,3	14240	32563	177	50	68	271	5
SALAJ	13646	0,9	5274	8156	107	19	28	62	40
SATU MARE	24089	1,7	7612	16194	88	19	42	134	23
SIBIU	27562	1,9	6524	20623	118	31	108	158	19
SUCEAVA	37032	2,6	17706	18810	202	30	64	220	12
TELEORMAN	16575	1,1	5646	10532	152	21	43	181	36
TIMIS	49217	3,4	7421	41206	140	37	68	345	4
TULCEA	14960	1,0	4843	9779	66	18	42	212	37
VASLUI	18861	1,3	9278	9282	109	16	41	135	29
VALCEA	24339	1,7	9591	14390	168	40	37	113	22
VRANCEA	18094	1,3	5456	12377	104	16	27	114	30
MUN. BUCURESTI	275004	19,1	15993	257550	138	115	103	1105	1
ILFOV	21457	1,5	2678	18493	92	20	13	161	25

*) numărul total al comercianților (col 1)

*** Sub 0,01%

**Numărul de înmatriculări la Registrul Comerțului,
pe județe și categorii de comercianți,
în perioada Decembrie 1990 - Februarie 2006**

Județul	Total		din care:						
			PF+AF	societăți comerciale: 1071170				RA	OC
	SNC	SCS		SRL	SA				
	Nr.	%	Nr.	Nr.	Nr.	Nr.	Nr.	Nr.	
0	1	2	3	4	5	6	7	8	9
Total ROMÂNIA	1442185	100,0	364299	32643	1558	1005854	31109	1326	5390
ALBA	22312	1,5	7583	888	11	13115	539	35	141
ARAD	34802	2,4	13375	53	10	20530	650	26	157
ARGES	37268	2,6	12094	107	14	24066	790	29	168
BACAU	36849	2,6	12226	1299	4	22423	703	35	158
BIHOR	42244	2,9	8599	125	47	32415	876	36	146
BISTRITA-NASAUD	17697	1,2	6295	146	21	10715	403	19	98
BOTOSANI	17868	1,2	7968	468	1	8847	441	21	122
BRASOV	44670	3,1	8909	239	19	34532	816	41	114
BRAILA	20379	1,4	5031	376	12	14336	500	28	96
BUZAU	26788	1,9	7662	3747	46	14620	545	26	142
CARAS-SEVERIN	17726	1,2	6162	117	8	10849	455	33	102
CALARASI	14787	1,0	4292	609	3	9436	343	18	86
CLUJ	65423	4,5	16085	2111	18	45813	1194	52	150
CONSTANTA	61057	4,2	11526	311	23	47513	1430	51	203
COVASNA	12358	0,9	4037	148	4	7787	291	24	67
DAMBOVITA	27032	1,9	12504	60	8	13821	476	29	134
DOLJ	38448	2,7	7374	1560	8	28460	844	40	162
GALATI	34557	2,4	6515	1574	6	25486	811	30	135
GIURGIU	11639	0,8	2700	35	8	8483	312	21	80
GORJ	17433	1,2	3908	29	1	12791	470	50	184
HARGHITA	21383	1,5	8076	62	6	12655	476	23	85
HUNEDOARA	29969	2,1	7857	1166	98	20079	651	37	81
IALOMITA	13793	1,0	5323	266	11	7769	335	15	74
IASI	43676	3,0	11765	506	111	30122	972	34	164
MARAMURES	37329	2,6	15305	1926	23	19341	574	37	122
MEHEDINTI	16703	1,2	5146	427	3	10706	320	19	82
MURES	36315	2,5	13396	37	34	22030	634	30	154
NEAMT	32402	2,2	11895	3293	30	16345	649	29	161
OLT	21072	1,5	8429	1611	1	10367	477	26	161
PRAHOVA	47369	3,3	14240	3122	12	28911	857	50	177
SALAJ	13646	0,9	5274	600	4	7365	277	19	107
SATU MARE	24089	1,7	7612	283	5	15629	453	19	88
SIBIU	27562	1,9	6524	775	48	19438	628	31	118
SUCEAVA	37032	2,6	17706	438	8	18081	567	30	202
TELEORMAN	16575	1,1	5646	272	399	9685	400	21	152
TIMIS	49217	3,4	7421	606	27	39777	1209	37	140
TULCEA	14960	1,0	4843	1363	114	8092	464	18	66
VASLUI	18861	1,3	9278	90	11	8964	393	16	109
VALCEA	24339	1,7	9591	363	6	13706	465	40	168
VRANCEA	18094	1,3	5456	356	10	11715	437	16	104
MUN. BUCURESTI	275005	19,1	15993	1030	295	251012	6421	115	138
ILFOV	21457	1,5	2678	49	30	18027	561	20	92

**Numărul de înmatriculări la Registrul Comerțului,
pe domenii de activitate* și categorii de comercianți,
în perioada Decembrie 1990 - Februarie 2006**

Diviziune CAEN	Domeniul de activitate	Total		din care:						
				PF+AF	societăți comerciale: 1071170				RA	OC
					SNC	SCS	SRL	SA		
					Număr	Număr	Număr	Număr		
0	1	2	3	4	5	6	7	8	9	10
	Total ROMÂNIA	1442185	100,0	364299	32643	1558	1005854	31109	1326	5390
1	Agricultura și servicii auxiliare	56742	3,9	11752	2024	44	38984	3770	51	117
2	Silvicultură, exploatare forestieră și economia vînatului	7688	0,5	976	152	3	6249	220	80	8
5	Pescuitul și piscicultura	2431	0,2	1313	17	3	1045	53		
10	Extracția și prepararea cărbunelui	107	0,0	2			70	31	4	
11	Extracția petrolului și gazelor naturale (exclusiv prospecțiunile)	314	0,0	3	1		143	121	46	
12	Extracția și prepararea minereurilor radioactive	133	0,0	32			95	6		
13	Extracția și prepararea minereurilor metalifere	522	0,0	163			296	55	8	
14	Alte activități extractive	1416	0,1	105	9	1	1131	167	2	1
15	Industria alimentară și a băuturilor	71827	5,0	13718	3260	149	52607	1840	5	248
16	Industria tutunului	285	0,0	47			206	31	1	
17	Industria textilă și a produselor textile	11373	0,8	2274	556	16	7977	405		145
18	Industria confecțiilor de îmbrăcăminte	20065	1,4	4503	875	38	13987	356	1	305
19	Industria pielăriei și încălțămintei	5062	0,4	869	112	6	3900	123	1	51
20	Industria de prelucrare a lemnului (exclusiv producția de mobilă)	23737	1,6	8278	575	29	14309	495	9	42
21	Industria celulozei, hîrtiei și cartonului	1682	0,1	109	21	1	1441	97		13
22	Edituri, poligrafie și reproducerea înregistrărilor pe suport	11190	0,8	895	317	21	9533	400	14	10
23	Industria de prelucrare a țîțeiului, cocsificarea cărbunelui și tratarea combustibililor nucleari	252	0,0	24			192	34	2	
24	Industria chimică și a fibrelor sintetice și artificiale	3561	0,2	115	89	1	2968	376	6	6
25	Industria de prelucrare a cauciucului și a maselor plastice	5819	0,4	545	313	7	4673	256		24
26	Industria altor produse din minerale nemetalice	8419	0,6	2538	212	6	5266	379	5	13
27	Industria metalurgică	2381	0,2	166	39	3	1957	206	3	7
28	Industria construcțiilor metalice și a produselor din metal (exclusiv mașini, utilaje și instalații)	15511	1,1	3528	361	23	10808	718	11	62
29	Industria de mașini și echipamente	3640	0,3	99	44	7	3048	418	19	5
30	Industria de mijloace ale tehnicii de calcul și de birou	1742	0,1	15	25	4	1618	80		
31	Industria de mașini și aparate electrice	1834	0,1	104	44	6	1531	143		6
32	Industria de echipamente, aparate de radio, televiziune și comunicații	827	0,1	53	14	4	682	73		1
33	Industria de aparatură și instrumente medicale, de precizie, optice și ceasornicărie	2359	0,2	572	17	2	1666	98		4
34	Industria mijloacelor de transport rutier	868	0,1	29	31	3	681	122		2
35	Industria altor mijloace de transport	1774	0,1	262	86	7	1223	121	73	2
36	Producția de mobilier și alte activități industriale n.c.a.	14450	1,0	4097	284	16	9557	333	5	158
37	Recuperarea deșeurilor și resturilor de materiale reciclabile	4520	0,3	401	51	5	3890	172		1
40	Producția, transportul și distribuția de energie electrică și termică, gaze și apă caldă	2814	0,2	834	3	1	1387	501	88	
41	Gospodărirea resurselor de apă, captarea, tratarea și distribuția apei	3523	0,2	1616	2		1644	188	73	
45	Construcții	77505	5,4	20524	611	42	53804	2394	53	77

Numărul de înmatriculări la Registrul Comerțului,
pe domenii de activitate* și categorii de comercianți,
în perioada Decembrie 1990 - Februarie 2006

Diviziune CAEN	Domeniul de activitate	Total		din care:						
				PF+AF	societăți comerciale: 1071170				RA	OC
					SNC	SCS	SRL	SA		
0	1	Număr	%	Număr	Număr	Număr	Număr	Număr	Număr	
	Total ROMÂNIA	1442185	100,0	364299	32643	1558	1005854	31109	1326	5390
50	Vinzarea, întreținerea și repararea autovehiculelor și a motocicletelor; comerț cu amănuntul al carburanților pentru autovehicole	50881	3,53	7829	1244	34	40704	1022	6	42
51	Comerț cu ridicata (cu excepția autovehiculelor și motocicletelor)	191138	13,25	15614	4523	150	167268	3267	35	281
52	Comerț cu amănuntul (cu excepția autovehiculelor și motocicletelor); repararea bunurilor personale și gospodărești	476860	33,07	167727	11914	556	291796	2481	5	2380
55	Hoteluri și restaurante	55274	3,83	13250	1635	126	39325	770	73	95
60	Transporturi terestre; transporturi prin conducte	74304	5,15	33575	844	36	38757	1049	33	10
61	Transporturi pe apă	815	0,06	147	82	8	443	64	70	1
62	Transporturi aeriene	285	0,02	17			213	45	10	
63	Activități anexe și auxiliare de transport, activități ale agenților de turism	9478	0,66	578	220	14	8127	432	96	11
64	Poșta și telecomunicații	6165	0,43	430	11	1	5418	291	11	3
65	Activități ale instituțiilor financiare și bancare (cu excepția activităților de asigurări și ale caselor de pensii)	5748	0,40	143	15		2458	2097	2	1033
66	Activități de asigurări și ale caselor de pensii (cu excepția celor din sistemul public de asigurări sociale)	1955	0,14	608	1		503	842		1
67	Activități auxiliare ale instituțiilor financiare și de asigurări	6102	0,42	1236	6	2	4573	277		8
70	Tranzacții imobiliare	17606	1,22	652	28	8	16345	549	17	7
71	Închirierea mașinilor și echipamentelor fără operator și a bunurilor personale și gospodărești	2986	0,21	596	116	8	2103	92	70	1
72	Informatică și activități conexe	19743	1,37	3179	119	13	16045	382	2	3
73	Cercetare - dezvoltare	1618	0,11	234	11	2	1156	170	43	2
74	Alte activități de servicii prestate în principal întreprinderilor	94295	6,54	19060	789	73	72597	1609	106	60
75	Administrație publică	356	0,02	87	5		216	26	21	1
80	Învățământ	5971	0,41	3072	62	5	2767	65		
85	Sănătate și asistență socială	15057	1,04	2073	233	15	12652	80	3	1
90	Asanarea și îndepărtarea gunoaielor; salubritate și activități similare	786	0,05	80	13	2	568	103	18	
91	Activități asociative diverse	210	0,01	92	1		99	15		3
92	Activități recreative, culturale și sportive	14133	0,98	3308	202	14	10239	289	69	12
93	Alte activități de servicii	23268	1,61	9696	418	42	12604	305	76	126
95	Activități ale personalului angajat în gospodării personale	717	0,05	417	6	1	289	3		1
96	Activități desfășurate în gospodării private, de producere a bunurilor destinate consumului propriu	4	0,00	4						
97	Activități ale gospodăriilor private, de servicii pentru scopuri proprii	4	0,00	4						
99	Activități ale organizațiilor și organismelor extrateritoriale	53	0,00	30			21	2		

*) Domeniu de activitate declarat la înmatriculare conform clasificării codului CAEN

**Operațiuni efectuate în Registrele Comerțului,
pe județe și categorii,
în luna Februarie 2006**

Județul	Total operațiuni efectuate		din care:							
			Înmatriculări		Mențiuni		din care: de lichidare, dizolvare		Radieri	
	Nr.	%	Nr.	%	Nr.	%	Nr.	%	Nr.	%
0	1	2	3	4	5	6	7	8	9	10
Total ROMÂNIA	77262	100,0	12605	16,31	61695	79,85	4263	5,5	2962	3,83
ALBA	1027	100,0	233	22,7	751	73,1	73	7,1	43	4,2
ARAD	1737	100,0	358	20,6	1301	74,9	14	0,8	78	4,5
ARGES	1544	100,0	329	21,3	1168	75,6	67	4,3	47	3,0
BACAU	1861	100,0	295	15,9	1500	80,6	149	8,0	66	3,5
BIHOR	1942	100,0	398	20,5	1478	76,1	13	0,7	66	3,4
BISTRITA-NASAUD	752	100,0	150	19,9	579	77,0	5	0,7	23	3,1
BOTOSANI	761	100,0	136	17,9	587	77,1	1	0,1	38	5,0
BRASOV	2851	100,0	413	14,5	2322	81,4	82	2,9	116	4,1
BRAILA	1144	100,0	138	12,1	957	83,7	17	1,5	49	4,3
BUZAU	1618	100,0	195	12,1	1309	80,9	296	18,3	114	7,0
CARAS-SEVERIN	676	100,0	167	24,7	491	72,6	8	1,2	18	2,7
CALARASI	553	100,0	122	22,1	417	75,4	5	0,9	14	2,5
CLUJ	3612	100,0	675	18,7	2829	78,3	148	4,1	108	3,0
CONSTANTA	2753	100,0	481	17,5	2102	76,4	34	1,2	170	6,2
COVASNA	687	100,0	124	18,0	518	75,4	5	0,7	45	6,6
DAMBOVITA	1545	100,0	223	14,4	1277	82,7	79	5,1	45	2,9
DOLJ	1377	100,0	332	24,1	1027	74,6	2	0,1	18	1,3
GALATI	2071	100,0	345	16,7	1680	81,1	119	5,7	46	2,2
GIURGIU	514	100,0	100	19,5	406	79,0	19	3,7	8	1,6
GORJ	1002	100,0	140	14,0	805	80,3	14	1,4	57	5,7
HARGHITA	1287	100,0	277	21,5	961	74,7	141	11,0	49	3,8
HUNEDOARA	1117	100,0	218	19,5	865	77,4	7	0,6	34	3,0
IALOMITA	780	100,0	118	15,1	634	81,3	1	0,1	28	3,6
IASI	2673	100,0	446	16,7	2180	81,6	19	0,7	47	1,8
MARAMURES	1381	100,0	275	19,9	998	72,3	2	0,1	108	7,8
MEHEDINTI	456	100,0	104	22,8	329	72,1	5	1,1	23	5,0
MURES	2021	100,0	303	15,0	1619	80,1	527	26,1	99	4,9
NEAMT	2355	100,0	257	10,9	2060	87,5	123	5,2	38	1,6
OLT	807	100,0	173	21,4	578	71,6	1258	155,9	56	6,9
PRAHOVA	2980	100,0	394	13,2	2517	84,5	296	9,9	69	2,3
SALAJ	737	100,0	158	21,4	531	72,0	129	17,5	48	6,5
SATU MARE	1000	100,0	193	19,3	792	79,2	124	12,4	15	1,5
SIBIU	1783	100,0	268	15,0	1433	80,4	60	3,4	82	4,6
SUCEAVA	1671	100,0	329	19,7	1264	75,6	7	0,4	78	4,7
TELEORMAN	883	100,0	123	13,9	719	81,4	33	3,7	41	4,6
TIMIS	2219	100,0	500	22,5	1693	76,3	14	0,6	26	1,2
TULCEA	744	100,0	111	14,9	608	81,7	48	6,5	25	3,4
VASLUI	1798	100,0	145	8,1	1035	57,6	1	0,1	618	34,4
VALCEA	1807	100,0	199	11,0	1535	84,9	15	0,8	73	4,0
VRANCEA	1317	100,0	170	12,9	1114	84,6	18	1,4	33	2,5
MUN. BUCURESTI	16096	100,0	2210	13,7	13708	85,2	280	1,7	178	1,1
ILFOV	1323	100,0	280	21,2	1018	76,9	5	0,4	25	1,9

*) ca urmare a efectului Legii nr. 314/2001, art.1 și art. 6

*** Sub 0,01%

**Numărul de înmatriculări la Registrul Comerțului,
pe județe și surse de proveniență a capitalului,
în luna Februarie 2006**

Județul	Total		din care:					Ierarhia în funcție de: *	
			Capital privat			Capital majoritar de stat			Capital mixt (stat+privat)
			din care:			din care:			
			PF+AF	Societăți comerciale	OC	RA	Societăți comerciale		Societăți comerciale
Nr.	%	Nr.	Nr.	Nr.	Nr.	Nr.	Nr.		
0	1	2	3	4	5	6	7	8	9
Total ROMÂNIA	12605	100,0	4273	8328	2	1		1	X
ALBA	233	1,8	116	117					21
ARAD	358	2,8	144	214					9
ARGES	329	2,6	117	212					12
BACAU	295	2,3	98	197					15
BIHOR	398	3,2	181	217					7
BISTRITA-NASAUD	150	1,2	55	95					31
BOTOSANI	136	1,1	80	56					35
BRASOV	413	3,3	124	289					6
BRAILA	138	1,1	69	69					34
BUZAU	195	1,5	67	127		1			25
CARAS-SEVERIN	167	1,3	78	89					29
CALARASI	122	1,0	49	73					38
CLUJ	675	5,4	256	419					2
CONSTANTA	481	3,8	116	365					4
COVASNA	124	1,0	68	56					36
DAMBOVITA	223	1,8	106	117					22
DOLJ	332	2,6	121	211					11
GALATI	345	2,7	131	214					10
GIURGIU	100	0,8	31	69					42
GORJ	140	1,1	68	72					33
HARGHITA	277	2,2	184	93					17
HUNEDOARA	218	1,7	61	157					23
IALOMITA	118	0,9	65	53					39
IASI	446	3,5	139	307					5
MARAMURES	275	2,2	78	196	1				18
MEHEDINTI	104	0,8	54	50					41
MURES	303	2,4	128	175					14
NEAMT	257	2,0	104	153					20
OLT	173	1,4	83	90					27
PRAHOVA	394	3,1	136	258					8
SALAJ	158	1,3	64	94					30
SATU MARE	193	1,5	93	100					26
SIBIU	268	2,1	95	172	1				19
SUCEAVA	329	2,6	142	187					13
TELEORMAN	123	1,0	60	63					37
TIMIS	500	4,0	136	364					3
TULCEA	111	0,9	63	48					40
VASLUI	145	1,2	70	75					32
VALCEA	199	1,6	88	111					24
VRANCEA	170	1,3	69	101					28
MUN. BUCURESTI	2210	17,5	244	1965				1	1
ILFOV	280	2,2	42	238					16

*) numărul total al comercianților (col 1)

*** Sub 0,01%

**Numărul de înmatriculări la Registrul Comerțului,
pe județe și categorii de comercianți,
în luna Februarie 2006**

Județul	Total		din care:						
			PF+AF	societăți comerciale: 8329				RA	OC
	SNC	SCS		SRL	SA	Nr.	Nr.		
	Nr.	%	Nr.	Nr.	Nr.			Nr.	Nr.
0	1	2	3	4	5	6	7	8	9
Total ROMÂNIA	12605	100,0	4273	1		8281	47	1	2
ALBA	233	1,8	116			117			
ARAD	358	2,8	144			212	2		
ARGES	329	2,6	117			211	1		
BACAU	295	2,3	98			196	1		
BIHOR	398	3,2	181			217			
BISTRITA-NASAUD	150	1,2	55			94	1		
BOTOSANI	136	1,1	80			55	1		
BRASOV	413	3,3	124			288	1		
BRAILA	138	1,1	69			69			
BUZAU	195	1,5	67			127		1	
CARAS-SEVERIN	167	1,3	78			88	1		
CALARASI	122	1,0	49			73			
CLUJ	675	5,4	256			417	2		
CONSTANTA	481	3,8	116			365			
COVASNA	124	1,0	68			56			
DAMBOVITA	223	1,8	106			117			
DOLJ	332	2,6	121			210	1		
GALATI	345	2,7	131			213	1		
GIURGIU	100	0,8	31			69			
GORJ	140	1,1	68			71	1		
HARGHITA	277	2,2	184			92	1		
HUNEDOARA	218	1,7	61			156	1		
IALOMITA	118	0,9	65			50	3		
IASI	446	3,5	139			307			
MARAMURES	275	2,2	78			195	1		1
MEHEDINTI	104	0,8	54			49	1		
MURES	303	2,4	128			175			
NEAMT	257	2,0	104			152	1		
OLT	173	1,4	83			89	1		
PRAHOVA	394	3,1	136			256	2		
SALAJ	158	1,3	64			94			
SATU MARE	193	1,5	93			100			
SIBIU	268	2,1	95			170	2		1
SUCEAVA	329	2,6	142			187			
TELEORMAN	123	1,0	60			63			
TIMIS	500	4,0	136			361	3		
TULCEA	111	0,9	63			48			
VASLUI	145	1,2	70			75			
VALCEA	199	1,6	88			110	1		
VRANCEA	170	1,3	69			99	2		
MUN. BUCURESTI	2210	17,5	244	1		1950	15		
ILFOV	280	2,2	42			238			

**Numărul de înmatriculări la Registrul Comerțului,
pe domenii de activitate* și categorii de comercianți,
în luna Februarie 2006**

Diviziu ne CAEN	Domeniul de activitate	Total		din care:						RA	OC
				PF+AF	societăți comerciale: 8329						
					SNC	SCS	SRL	SA			
					Număr	Număr	Număr	Număr			
0	1	2	3	4	5	6	7	8	9	10	
	Total ROMÂNIA	12605	100,0	4273	1		8281	47	1	2	
1	Agricultura, vanatoare si servicii anexe	1142	9,1	652			489	1			
2	Silvicultura, exploatare forestiera si servicii anexe	62	0,5	9			53				
5	Pescuitul, piscicultura si serviciile anexe	37	0,3	28			9				
10	Extractia si prepararea carbunelui										
11	Extractia hidrocarburilor si servicii anexe										
12	Extractia si prepararea minereurilor radioactive										
13	Extractia si prepararea minereurilor metalifere										
14	Alte activitati extractive	8	0,1				8				
15	Industria alimentara si a bauturilor	210	1,7	104			102	4			
16	Fabricarea produselor din tutun						25				
17	Fabricarea produselor textile	40	0,3	15							
18	Fabricarea articolelor de imbracaminte; aranjarea si vopsirea blanurilor	75	0,6	27			48				
19	Tabacirea si finisarea pielilor; fabricarea articolelor de voiaj si marochinarie, a harnasamentelor si incaltamintei	22	0,2	6			16				
20	Fabricarea lemnului si a produselor din lemn si pluta, cu exceptia mobilei; fabricarea articolelor din impletitura de pai si alte materiale vegetale	173	1,4	83			90				
21	Fabricarea celulozei, hartiei si a produselor din hartie	7	0,1				7				
22	Edituri, poligrafie si reproducerea pe suporti a inregistrarilor	76	0,6	6			69	1			
23	Industria de prelucrare a titeiului, cocsificarea carbunelui si tratarea combustibililor nucleari										
24	Fabricarea substantelor si a produselor chimice	10	0,1				10				
25	Fabricarea produselor din cauciuc si mase plastice	56	0,4	4			52				
26	Fabricarea altor produse din minerale nemetalice	71	0,6	29			42				
27	Industria metalurgica	9	0,1	1			8				
28	Industria constructiilor metalice si a produselor din metal (exclusiv masini, utilaje si instalatii)	151	1,2	58			93				
29	Industria de masini si echipamente	20	0,2				20				
30	Industria de mijloace ale tehnicii de calcul si de birou	5	0,0				5				
31	Industria de masini si aparate electrice	12	0,1				12				
32	Industria de echipamente pentru radio, televiziune si comunicatii	4	0,0	1			3				
33	Industria de aparatura si instrumente medicale, de precizie, optice si fotografice, ceasornicarie	27	0,2	7			20				
34	Industria mijloacelor de transport rutier	2	0,0				2				
35	Industria altor mijloace de transport n.c.a.	11	0,1	1			10				
36	Productia de mobilier si alte activitati industriale n.c.a.	114	0,9	51			62	1			
37	Recuperarea deseurilor si resturilor de materiale reciclabile	27	0,2	4			22	1			
40	Productia si furnizarea de energie electrica si termica, gaze si apa	4	0,0	1			3				
41	Captarea, tratarea si distributia apei	2	0,0				2				
45	Constructii	1327	10,5	333			991	3			

Numărul de înmatriculări la Registrul Comerțului,
pe domenii de activitate* și categorii de comercianți,
în luna Februarie 2006

Diviziu ne CAEN	Domeniul de activitate	Total		din care:						
				PF+AF	societăți comerciale: 8329				RA	OC
					SNC	SCS	SRL	SA		
					Număr	Număr	Număr	Număr		
0	1	2	3	4	5	6	7	8	9	10
	Total ROMÂNIA	12605	100,0	4273	1		8281	47	1	2
50	Comert cu ridicata și cu amanuntul, întreținerea și repararea autovehiculelor și a motocicletelor; comert cu amanuntul al carburanților pentru autovehicule	356	2,8	87			268		1	
51	Comert cu ridicata și servicii de intermediere în comerțul cu ridicata (cu excepția comerțului cu autovehicule și motociclete)	1213	9,6	275			937	1		
52	Comert cu amanuntul (cu excepția comerțului cu autovehicule și motociclete); reparația bunurilor personale și gospodărești	2580	20,5	1153			1426			1
55	Hoteluri și restaurante	522	4,1	105			416	1		
60	Transporturi terestre; transporturi prin conducte	782	6,2	377			405			
61	Transporturi pe apă	4	0,0				4			
62	Transporturi aeriene	1	0,0					1		
63	Activități anexe și auxiliare de transport, activități ale agenților de turism	102	0,8	12			90			
64	Posta și telecomunicații	114	0,9	18			96			
65	Intermedieri financiare (cu excepția activităților de asigurări și ale caselor de pensii)	41	0,3				19	21		1
66	Activități de asigurări și ale caselor de pensii (cu excepția celor din sistemul public de asigurări sociale)	3	0,0	2				1		
67	Activități auxiliare intermediarilor financiare	64	0,5	2			61	1		
70	Tranzacții imobiliare	407	3,2	7			398	2		
71	Inchirierea mașinilor și echipamentelor, fără operator și a bunurilor personale și gospodărești	33	0,3	5			28			
72	Informatică și activități conexe	305	2,4	107			198			
73	Cercetare-dezvoltare	11	0,1				10	1		
74	Alte activități de servicii prestate în principal întreprinderilor	1591	12,6	396	1		1190	4		
75	Administrație publică și apărare; asigurări sociale din sistemul public	1	0,0				1			
80	Învățământ	64	0,5	20			44			
85	Sanătate și asistență socială	138	1,1	4			134			
90	Eliminarea deșeurilor și a apelor uzate; salubritate și activități similare	10	0,1				9	1		
91	Activități asociative diverse	3	0,0	1			2			
92	Activități recreative, culturale și sportive	219	1,7	78			139	2		
93	Alte activități de servicii personale	317	2,5	185			132			
95	Activități ale personalului angajat în gospodăria personală	19	0,2	18			1			
96	Activități desfășurate în gospodăria privată, de producere a bunurilor destinate consumului propriu									
97	Activități ale gospodăriilor private, de servicii pentru scopuri proprii	1	0,0	1						

**Numărul societăților comerciale înmatriculate
și valoarea capitalului social subscris, pe județe,
în luna Februarie 2006**

Județul	Total societăți comerciale înmatriculate		Valoarea capitalului social subscris		Valoarea medie a capitalului social subscris pe societate
	Nr.	%	mii RON	%	mii RON
0	1	2	3	4	5
Total ROMÂNIA	8329	100,0	132975,7	100,0	16,0
ALBA	117	1,4	137,8	0,1	1,2
ARAD	214	2,6	527,4	0,4	2,5
ARGES	212	2,5	5500,8	4,1	25,9
BACAU	197	2,4	617,2	0,5	3,1
BIHOR	217	2,6	359,8	0,3	1,7
BISTRITA-NASAUD	95	1,1	171,4	0,1	1,8
BOTOSANI	56	0,7	44,7	0,0	0,8
BRASOV	289	3,5	6208,5	4,7	21,5
BRAILA	69	0,8	481,9	0,4	7,0
BUZAU	127	1,5	129,6	0,1	1,0
CARAS-SEVERIN	89	1,1	241,2	0,2	2,7
CALARASI	73	0,9	29,5	0,0	0,4
CLUJ	419	5,0	4890,3	3,7	11,7
CONSTANTA	365	4,4	932,2	0,7	2,6
COVASNA	56	0,7	125,6	0,1	2,2
DAMBOVITA	117	1,4	118,6	0,1	1,0
DOLJ	211	2,5	517,2	0,4	2,5
GALATI	214	2,6	313,3	0,2	1,5
GIURGIU	69	0,8	93,5	0,1	1,4
GORJ	72	0,9	19,7	0,0	0,3
HARGHITA	93	1,1	1468,6	1,1	15,8
HUNEDOARA	157	1,9	40,3	0,0	0,3
IALOMITA	53	0,6	113,5	0,1	2,2
IASI	307	3,7	302,0	0,2	1,0
MARAMURES	196	2,4	155,4	0,1	0,8
MEHEDINTI	50	0,6	26,9	0,0	0,5
MURES	175	2,1	55,1	0,0	0,3
NEAMT	153	1,8	229,5	0,2	1,5
OLT	90	1,1	57,1	0,0	0,6
PRAHOVA	258	3,1	890,7	0,7	3,5
SALAJ	94	1,1	59,1	0,0	0,6
SATU MARE	100	1,2	442,2	0,3	4,4
SIBIU	172	2,1	5954,1	4,5	34,8
SUCEAVA	187	2,2	89,2	0,1	0,5
TELEORMAN	63	0,8	39,7	0,0	0,6
TIMIS	364	4,4	1486,7	1,1	4,1
TULCEA	48	0,6	81,7	0,1	1,7
VASLUI	75	0,9	150,2	0,1	2,0
VALCEA	111	1,3	61,4	0,0	0,6
VRANCEA	101	1,2	2797,1	2,1	28,0
MUN. BUCURESTI	1966	23,6	94758,0	71,3	48,5
ILFOV	238	2,9	2256,9	1,7	9,5

Notă: La calculul mediei au fost excluse sucursalele datorită faptului că acestea, conform Legii nr. 31/1990, nu au personalitate juridică

**** Sub 0,01%*

**Numărul societăților comerciale înmatriculate
și valoarea capitalului social subscris, pe forme juridice,
în luna Februarie 2006**

Forma juridică	Total societăți comerciale înmatriculate		Valoarea capitalului social subscris		Valoarea medie a capitalului social subscris pe societate
	Nr.	%	mii RON	%	mii RON
0	1	2	3	4	5
Total ROMÂNIA	8329	100,0	132975,7	100,0	16,0
SNC	1	0,0	0,20	***	0,2
SCS					
SA	47	0,6	25590,90	19,2	1112,6
SRL	8281	99,4	107384,59	80,8	13,0
SCA					

Notă: La calculul mediei au fost excluse sucursalele datorită faptului că acestea, conform Legii nr. 31/1990, nu au personalitate juridică

*** Sub 0,01%

Grafic nr. 5

