



MINISTERUL JUSTIȚIEI

OFICIUL NAȚIONAL AL REGISTRULUI COMERȚULUI

București, Bd. Unirii nr. 74, Bl. J3b, tronson II+III, sector 3; Telefon: +40 21 316.08.04, 316.08.10; Fax: +40 21 316.08.03; Cod poștal: 030837
Website: www.onrc.ro; E-mail: onrc@onrc.ro; Cod de identificare Fiscală: 14942091; înregistrat ca operator date personale sub nr.1350

Operațiuni în Registrul Central al Comerțului

SINTEZA STATISTICĂ

**A DATELOR DIN REGISTRUL CENTRAL AL COMERȚULUI
- la 30 Noiembrie 2005 - date provizorii -**

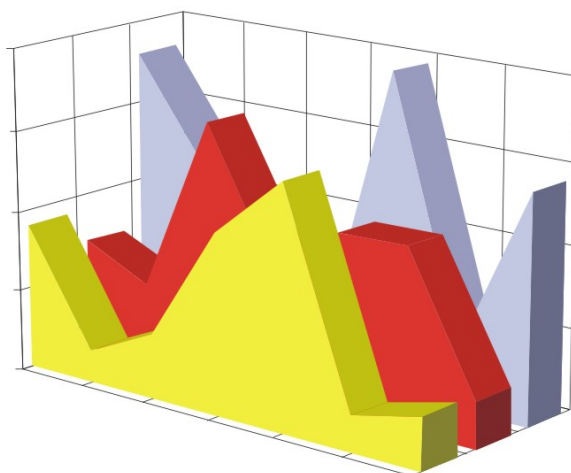

- Numărul 168 -

MINISTERUL JUSTIȚIEI
OFICIUL NAȚIONAL AL REGISTRULUI COMERȚULUI

- Operațiunile de înmatriculare a comercianților, de mențiuni și radieri se efectuează în temeiul Legii nr.26/1990, republicată, Legii nr 31/1990, republicată, OUG nr.76/2001 republicată și a Normelor metodologice nr.P/608/1998.

- Prezenta lucrare reflectă evoluția operațiunilor la Oficiul Registrului Comerțului de pe lângă Tribunalul București și la Oficiile Registrului Comerțului de pe lângă tribunalele județene.

- Informațiile din Registrul Central al Comerțului se referă la operațiunile pentru care legea prevede obligația de a fi înregistrate în registrele comerțului tinute de cele 42 de oficii ale registrului comerțului de pe lângă tribunale.

• **Reproducerea** conținutului acestei publicații, integrală sau parțială, în forma originală sau modificată, precum și stocarea într-un sistem de regăsire sau transmiterea sub orice formă și prin orice mijloace sunt interzise fără autorizarea scrisă a Ministerului Justiției – Oficiul Național al Registrului Comerțului.

• **Utilizarea** conținutului acestei publicații, cu titlu explicativ sau justificativ, în articole, studii, cărți este autorizată nuNoiembrie cu indicarea clară și precisă a sursei.

CUPRINS

	Pag
1	1
Precizări	
2.1	3
Date pentru perioada decembrie 1990 – Noiembrie 2005	
Tabel nr.1 – Operațiuni efectuate pe categorii, în registrele comerțului, în perioada decembrie 1990 – Noiembrie 2005, pe total țară și județe, ponderi ale județelor în totalul pe țară	3
Tabel nr.1.a – Operațiuni efectuate pe categorii, în registrele comerțului, în perioada decembrie 1990 – Noiembrie 2005, pe total țară și județe, ponderi ale categoriilor de operațiuni în totalul fiecărui județ	4
Tabel nr. 3 – Numărul și structura pe ani a înmatriculărilor în registrele comerțului, în perioada decembrie 1990 – Noiembrie 2005	5
Tabel nr.4 – Numărul înmatriculărilor în registrele comerțului, pe județe și surse de proveniență a capitalului, în perioada decembrie 1990 – Noiembrie 2005	6
Tabel nr. 5 – Numărul de înmatriculări în registrele comerțului, pe județe și categorii de comercianți, în perioada decembrie 1990 – Noiembrie 2005	7
Tabel nr. 6 – Numărul de înmatriculări în registrele comerțului, pe domenii de activitate și categorii de comercianți, în perioada decembrie 1990 – Noiembrie 2005	8
2.2 Date pentru luna Noiembrie 2005	10
Tabel nr. 7 – Operațiuni efectuate în registrele comerțului, pe județe și categorii, în luna Noiembrie 2005	10
Tabel nr. 8 – Numărul de înmatriculări în registrele comerțului, pe județe și surse de proveniență a capitalului, în luna Noiembrie 2005	11
Tabel nr. 9 – Numărul de înmatriculări în registrele comerțului, pe județe și categorii de comercianți, în luna Noiembrie 2005	12
Tabel nr. 10 – Numărul de înmatriculări în registrele comerțului, pe domenii de activitate și categorii de comercianți, în luna Noiembrie 2005	13
Tabel nr. 11 – Numărul societăților comerciale înmatriculate și valoarea capitalului social subscris, pe județe, în luna Noiembrie 2005	15
Tabel nr. 12– Numărul societăților comerciale înmatriculate și valoarea capitalului social subscris, pe forme juridice, în luna Noiembrie 2005	16
Grafic nr. 5 – Valoarea medie a capitalului social subscris pe societate comercială în luna	26

Precizări

Oficiul Registrului Comerțului este constituit în temeiul Legii nr.26/1990, republicată și modificată prin OUG nr. 129/2002, funcționează ca instituție din decembrie 1990 și este structurat pe două niveluri:

- nivel național reprezentat de Oficiul Național al Registrului Comerțului organizat în subordinea Ministerului Justiției.
- nivel local reprezentat de cele 42 de oficii ale registrului comerțului de pe lângă tribunale, organizate în subordinea Oficiului Național al Registrului Comerțului.

Categoriile de comercianți care au obligația înscrierii în Registrul Comerțului sunt reprezentate de:

- persoanele fizice și asociațiile familiale care exercită în mod obișnuit acte de comerț, societățile comerciale, societățile și companiile naționale, regiile autonome și organizațiile cooperatiste.
- filialele care se înscriu ca societăți comerciale cu personalitate juridică având regimul juridic de înființare, funcționare și înmatriculare al formei juridice de societate comercială în care s-au constituit.

• Termeni utilizați în grafice și tabele

- Număr societăți comerciale: funcție de tabel, reprezintă: numărul de societăți comerciale constituite în perioada de referință, numărul de societăți comerciale radiate din registrul comerțului.
- Valoarea capitalului social subscris:
 - total, exprimat în moneda națională: valoarea capitalului social obținută prin însumarea valorilor subscrise (în numerar și în natură) în moneda națională (lei);
- Regiuni de dezvoltare economică:

<i>Nord-Est:</i>	Suceava, Botoșani, Neamț, Iași, Bacău, Vaslui.
<i>Sud-Est:</i>	Vrancea, Galați, Buzău, Brăila, Tulcea, Constanța.
<i>Sud-Muntenia:</i>	Argeș, Dâmbovița, Prahova, Teleorman, Giurgiu, Călărași, Ialomița.
<i>Sud-Vest Oltenia:</i>	Gorj, Vâlcea, Dolj, Mehedinți, Olt.
<i>Vest:</i>	Arad, Caraș-Severin, Hunedoara, Timiș.
<i>Nord-Vest:</i>	Bihor, Bistrița, Cluj, Satu Mare, Sălaj, Maramureș.
<i>Centru:</i>	Alba, Brașov, Covasna, Harghita, Mureș, Sibiu.
<i>București-Ilfov:</i>	București, Ilfov.

• **Cod CAEN** – Clasificarea Activităților din Economia Națională a fost aprobată prin HG nr 656/1997, modificată prin Ordinul nr. 601 al Președintelui Institutului Național de Statistică și este compatibilă cu clasificarea folosită pe plan internațional în raportările statistice și documentele oficiale. Activitățile sunt clasificate după principiul omogenității, pe secțiuni, diviziuni, grupe și clase.

Abrevieri utilizate

- **PF** – Persoană fizică autorizată
- **AF** – Asociație familială
- **SNC** – Societate în nume colectiv
- **SCS** – Societate în comandită simplă
- **SA** – Societate pe acțiuni
- **SRL** – Societate cu răspundere limitată
- **RA** – Regie autonomă
- **OC** – Organizație cooperatistă

Surse de informații

Sistemul informatic unitar al registrului comerțului este proiectat de Oficiul Național al Registrului Comerțului în conformitate cu prevederile actelor normative în vigoare, cu incidență în domeniu. Sursa de informații o constituie registrele comerțului, în sistem computerizat, ținute de oficiile registrului comerțului de pe lângă tribunale.

Tabel nr. 1

**Operațiuni efectuate pe categorii, în Registrul Comerțului,
în perioada Decembrie 1990 - Noiembrie 2005, pe total țară și județe,
- ponderi ale județelor în totalul pe țară -**

Județul	Total operațiuni efectuate		din care:							
			Înmatriculări		Mențiuni		din care: de lichidare, dizolvare		Radieri	
			Nr.	%	Nr.	%	Nr.	%	Nr.	%
0	1	2	3	4	5	6	7	8	9	10
Total ROMÂNIA	6140374	100,0	1411277	100,0	4432631	100,0	10147	100,0	296466	100,0
ALBA	84287	1,4	21814	1,5	60597	1,4	347	3,4	1876	0,6
ARAD	135843	2,2	33957	2,4	95378	2,2	436	4,3	6508	2,2
ARGES	149592	2,4	36442	2,6	107382	2,4	222	2,2	5768	1,9
BACAU	145802	2,4	36129	2,6	103181	2,3	1010	10,0	6492	2,2
BIHOR	189006	3,1	41184	2,9	140583	3,2	316	3,1	7239	2,4
BISTRITA-NASAUD	78197	1,3	17375	1,2	56804	1,3	67	0,7	4018	1,4
BOTOSANI	56646	0,9	17521	1,2	36636	0,8	62	0,6	2489	0,8
BRASOV	202366	3,3	43663	3,1	151613	3,4	176	1,7	7090	2,4
BRAILA	80011	1,3	19978	1,4	58634	1,3	46	0,5	1399	0,5
BUZAU	114036	1,9	26269	1,9	82557	1,9	187	1,8	5210	1,8
CARAS-SEVERIN	81908	1,3	17322	1,2	58170	1,3	129	1,3	6416	2,2
CALARASI	54349	0,9	14477	1,0	37594	0,8	83	0,8	2278	0,8
CLUJ	266809	4,3	63892	4,5	199044	4,5	259	2,6	3873	1,3
CONSTANTA	267334	4,4	59950	4,2	190937	4,3	938	9,2	16447	5,5
COVASNA	58323	0,9	12061	0,9	43370	1,0	51	0,5	2892	1,0
DAMBOVITA	96874	1,6	26511	1,9	60652	1,4	55	0,5	9711	3,3
DOLJ	159303	2,6	37574	2,7	113268	2,6	211	2,1	8461	2,9
GALATI	174519	2,8	33744	2,4	131858	3,0	318	3,1	8917	3,0
GIURGIU	40826	0,7	11396	0,8	26223	0,6	51	0,5	3207	1,1
GORJ	82074	1,3	17075	1,2	61129	1,4	97	1,0	3870	1,3
HARGHITA	86924	1,4	20792	1,5	64492	1,5	98	1,0	1640	0,6
HUNEDOARA	115568	1,9	29412	2,1	77933	1,8	145	1,4	8223	2,8
IALOMITA	60181	1,0	13541	1,0	43015	1,0	78	0,8	3625	1,2
IASI	209740	3,4	42598	3,0	159252	3,6	201	2,0	7890	2,7
MARAMURES	123253	2,0	36602	2,6	81101	1,8	172	1,7	5550	1,9
MEHEDINTI	64381	1,0	16424	1,2	42411	1,0	67	0,7	5546	1,9
MURES	149334	2,4	35588	2,5	108327	2,4	129	1,3	5419	1,8
NEAMT	121347	2,0	31793	2,3	83601	1,9	61	0,6	5953	2,0
OLT	88038	1,4	20649	1,5	60362	1,4	63	0,6	7027	2,4
PRAHOVA	219679	3,6	46421	3,3	164894	3,7	275	2,7	8364	2,8
SALAJ	48629	0,8	13267	0,9	32710	0,7	37	0,4	2652	0,9
SATU MARE	97899	1,6	23588	1,7	67541	1,5	34	0,3	6770	2,3
SIBIU	135676	2,2	26915	1,9	104563	2,4	86	0,8	4198	1,4
SUCEAVA	154022	2,5	36271	2,6	105396	2,4	32	0,3	12355	4,2
TELEORMAN	69643	1,1	16235	1,2	51714	1,2	69	0,7	1694	0,6
TIMIS	239380	3,9	48004	3,4	181857	4,1	297	2,9	9519	3,2
TULCEA	62715	1,0	14681	1,0	45465	1,0	147	1,4	2569	0,9
VASLUI	69104	1,1	18529	1,3	46260	1,0	41	0,4	4315	1,5
VALCEA	100901	1,6	23864	1,7	71988	1,6	104	1,0	5049	1,7
VRANCEA	78672	1,3	17716	1,3	58935	1,3			2021	0,7
MUN. BUCURESTI	1252516	20,4	269266	19,1	914597	20,6	2905	28,6	68653	23,2
ILFOV	74667	1,2	20787	1,5	50607	1,1	45	0,4	3273	1,1

*** Sub 0,01%

Tabel nr. 2

**Operațiuni efectuate pe categorii, în Registrul Comerțului,
în perioada Decembrie 1990 - Noiembrie 2005, pe total țară și județe,
- ponderi ale categoriilor de operațiuni în totalul fiecărui județ -**

Județul	Total operațiuni efectuate		din care:							
			Înmatriculări		Mențiuni		din care: de lichidare, dizolvare		Radieri	
	Nr.	%	Nr.	%	Nr.	%	Nr.	%	Nr.	%
0	1	2	3	4	5	6	7	8	9	10
Total ROMÂNIA	6140374	100,0	1411277	23,0	4432631	72,2	10147	0,2	296466	4,8
ALBA	84287	100,0	21814	25,9	60597	71,9	347	0,4	1876	2,2
ARAD	135843	100,0	33957	25,0	95378	70,2	436	0,3	6508	4,8
ARGES	149592	100,0	36442	24,4	107382	71,8	222	0,1	5768	3,9
BACAU	145802	100,0	36129	24,8	103181	70,8	1010	0,7	6492	4,5
BIHOR	189006	100,0	41184	21,8	140583	74,4	316	0,2	7239	3,8
BISTRITA-NASAUD	78197	100,0	17375	22,2	56804	72,6	67	0,1	4018	5,1
BOTOSANI	56646	100,0	17521	30,9	36636	64,7	62	0,1	2489	4,4
BRASOV	202366	100,0	43663	21,6	151613	74,9	176	0,1	7090	3,5
BRAILA	80011	100,0	19978	25,0	58634	73,3	46	0,1	1399	1,7
BUZAU	114036	100,0	26269	23,0	82557	72,4	187	0,2	5210	4,6
CARAS-SEVERIN	81908	100,0	17322	21,1	58170	71,0	129	0,2	6416	7,8
CALARASI	54349	100,0	14477	26,6	37594	69,2	83	0,2	2278	4,2
CLUJ	266809	100,0	63892	23,9	199044	74,6	259	0,1	3873	1,5
CONSTANTA	267334	100,0	59950	22,4	190937	71,4	938	0,4	16447	6,2
COVASNA	58323	100,0	12061	20,7	43370	74,4	51	0,1	2892	5,0
DAMBOVITA	96874	100,0	26511	27,4	60652	62,6	55	0,1	9711	10,0
DOLJ	159303	100,0	37574	23,6	113268	71,1	211	0,1	8461	5,3
GALATI	174519	100,0	33744	19,3	131858	75,6	318	0,2	8917	5,1
GIURGIU	40826	100,0	11396	27,9	26223	64,2	51	0,1	3207	7,9
GORJ	82074	100,0	17075	20,8	61129	74,5	97	0,1	3870	4,7
HARGHITA	86924	100,0	20792	23,9	64492	74,2	98	0,1	1640	1,9
HUNEDOARA	115568	100,0	29412	25,4	77933	67,4	145	0,1	8223	7,1
IALOMITA	60181	100,0	13541	22,5	43015	71,5	78	0,1	3625	6,0
IASI	209740	100,0	42598	20,3	159252	75,9	201	0,1	7890	3,8
MARAMURES	123253	100,0	36602	29,7	81101	65,8	172	0,1	5550	4,5
MEHEDINTI	64381	100,0	16424	25,5	42411	65,9	67	0,1	5546	8,6
MURES	149334	100,0	35588	23,8	108327	72,5	129	0,1	5419	3,6
NEAMT	121347	100,0	31793	26,2	83601	68,9	61	0,1	5953	4,9
OLT	88038	100,0	20649	23,5	60362	68,6	63	0,1	7027	8,0
PRAHOVA	219679	100,0	46421	21,1	164894	75,1	275	0,1	8364	3,8
SALAJ	48629	100,0	13267	27,3	32710	67,3	37	0,1	2652	5,5
SATU MARE	97899	100,0	23588	24,1	67541	69,0	34	0,0	6770	6,9
SIBIU	135676	100,0	26915	19,8	104563	77,1	86	0,1	4198	3,1
SUCEAVA	154022	100,0	36271	23,5	105396	68,4	32	0,0	12355	8,0
TELEORMAN	69643	100,0	16235	23,3	51714	74,3	69	0,1	1694	2,4
TIMIS	239380	100,0	48004	20,1	181857	76,0	297	0,1	9519	4,0
TULCEA	62715	100,0	14681	23,4	45465	72,5	147	0,2	2569	4,1
VASLUI	69104	100,0	18529	26,8	46260	66,9	41	0,1	4315	6,2
VALCEA	100901	100,0	23864	23,7	71988	71,3	104	0,1	5049	5,0
VRANCEA	78672	100,0	17716	22,5	58935	74,9			2021	2,6
MUN. BUCURESTI	1252516	100,0	269266	21,5	914597	73,0	2905	0,2	68653	5,5
ILFOV	74667	100,0	20787	27,8	50607	67,8	45	0,1	3273	4,4

*** Sub 0,01%

**Numărul și structura pe ani a înmatriculărilor la Registrul Comerțului,
în perioada Decembrie 1990 - Noiembrie 2005**

Perioada (anul, luna)	Număr înmatriculări Nr.	Structura	
		%	
0	1	2	3
Total la 30 Noiembrie 2005, din care:	1411277	100,00	
Anul 1990	81	0,01	
Anul 1991	95840	6,79	
Anul 1992	137456	9,74	
Anul 1993	117078	8,30	
Anul 1994	137445	9,74	
Anul 1995	65479	4,64	
Anul 1996	62089	4,40	
Anul 1997	55663	3,94	
Anul 1998	63878	4,53	
Anul 1999	57197	4,05	
Anul 2000	57291	4,06	
Anul 2001	61265	4,34	
Anul 2002	84780	6,01	
Anul 2003	123582	8,76	
Anul 2004	144284	10,22	
Anul 2005, din care:	147869	10,48	100,0
- ianuarie	10148		6,9
- februarie	16238		11,0
- martie	20378		13,8
- aprilie	16782		11,3
- mai	14305		9,7
- iunie	14380		9,7
- iulie	11522		7,8
- august	11453		7,7
- septembrie	10961		7,4
- octombrie	10404		7,0
- noiembrie	11298		7,6

Notă: Coloana 2 reprezintă structura anuală a înmatriculărilor; coloana 3 reprezintă structura pe luni în anul curent.

*** Sub 0,01%

Grafic nr. 1

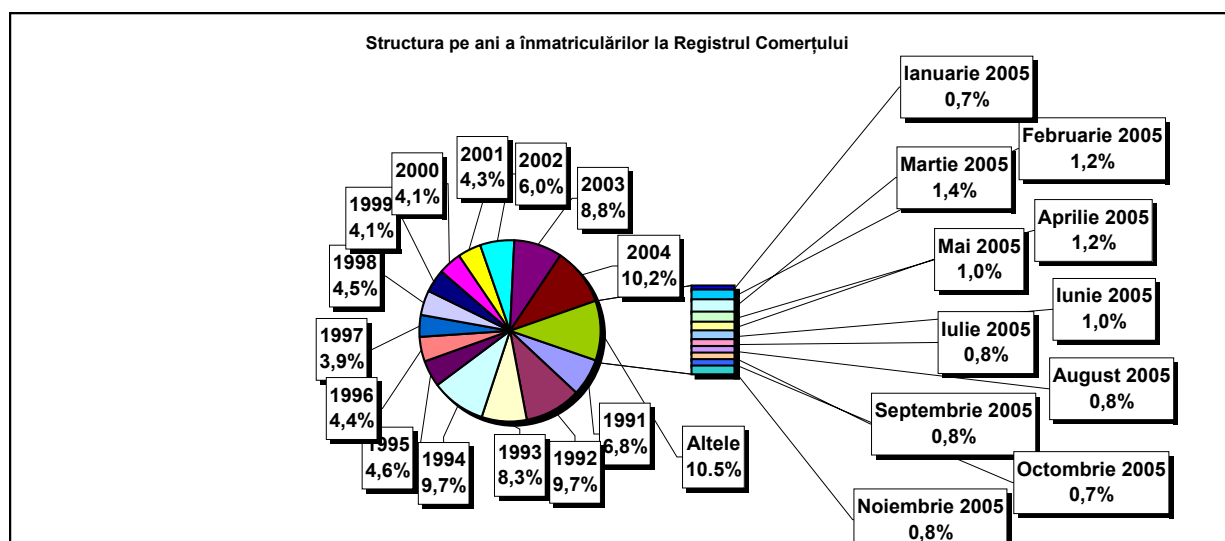

**Numărul înmatriculărilor la Registrul Comerțului, pe județe și
surse de proveniență a capitalului,
în perioada Decembrie 1990 - Noiembrie 2005**

Județul	Total		din care:						Ierarhia în funcție de: *
			Capital privat			Capital majoritar de stat		Capital mixt (stat+privat)	
			din care:			din care:			
			PF+AF	Societăți comerciale	OC	RA	Societăți comerciale	Societăți comerciale	
Nr.	%	Nr.	Nr.	Nr.	Nr.	Nr.	Nr.		
0	1	2	3	4	5	6	7	8	9
Total ROMÂNIA	1411277	100,0	354576	1039079	5387	1321	2358	8556	X
ALBA	21814	1,5	7367	14054	141	35	47	170	24
ARAD	33958	2,4	13084	20318	157	26	40	333	15
ARGES	36442	2,6	11850	24214	168	29	29	152	11
BACAU	36129	2,6	11976	23696	158	34	42	223	13
BIHOR	41184	2,9	8157	32476	146	36	62	307	8
BISTRITA-NASAUD	17375	1,2	6167	10953	98	19	29	109	32
BOTOSANI	17521	1,2	7770	9317	122	21	172	119	31
BRASOV	43663	3,1	8610	34643	114	40	87	169	6
BRAILA	19978	1,4	4889	14757	96	28	43	165	28
BUZAU	26269	1,9	7484	18445	142	25	42	131	21
CARAS-SEVERIN	17322	1,2	5999	10986	102	33	65	137	33
CALARASI	14477	1,0	4170	10031	86	18	77	95	38
CLUJ	63892	4,5	15556	47833	150	52	40	261	2
CONSTANTA	59950	4,2	11282	47826	203	50	49	540	3
COVASNA	12061	0,9	3889	7940	67	24	32	109	41
DAMBOVITA	26511	1,9	12269	13852	134	29	75	152	20
DOLJ	37574	2,7	7057	30057	162	40	57	201	9
GALATI	33744	2,4	6265	27120	135	30	51	143	16
GIURGIU	11396	0,8	2619	8457	80	21	109	110	42
GORJ	17075	1,2	3746	12912	184	50	83	100	34
HARGHITA	20792	1,5	7722	12690	85	23	43	229	25
HUNEDOARA	29412	2,1	7715	21205	81	37	92	282	18
IALOMITA	13541	1,0	5211	8104	74	15	46	91	39
IASI	42598	3,0	11444	30543	164	33	70	344	7
MARAMURES	36602	2,6	15060	21222	121	37	39	123	10
MEHEDINTI	16424	1,2	5023	11176	82	19	26	98	35
MURES	35588	2,5	13132	22071	154	30	34	167	14
NEAMT	31793	2,3	11656	19752	161	29	30	165	17
OLT	20649	1,5	8241	12034	161	26	64	123	27
PRAHOVA	46421	3,3	13874	31981	177	50	68	271	5
SALAJ	13267	0,9	5125	7926	107	19	28	62	40
SATU MARE	23588	1,7	7372	15933	88	19	42	134	23
SIBIU	26915	1,9	6325	20176	117	31	108	158	19
SUCEAVA	36271	2,6	17368	18387	202	30	64	220	12
TELEORMAN	16235	1,2	5498	10340	152	21	43	181	36
TIMIS	48004	3,4	7131	40283	140	37	68	345	4
TULCEA	14681	1,0	4689	9654	66	18	42	212	37
VASLUI	18529	1,3	9117	9111	109	16	41	135	29
VALCEA	23864	1,7	9376	14130	168	40	37	113	22
VRANCEA	17716	1,3	5312	12145	103	16	27	113	30
MUN. BUCURESTI	269265	19,1	15411	252394	138	115	103	1104	1
ILFOV	20787	1,5	2568	17935	92	20	12	160	26

*) numărul total al comercianților (col 1)

*** Sub 0,01%

**Numărul de înmatriculări la Registrul Comerțului,
pe județe și categorii de comercianți,
în perioada Decembrie 1990 - Noiembrie 2005**

Județul	Total		din care:						
			PF+AF	societăți comerciale: 1049993				RA	OC
	SNC	SCS		SRL	SA				
	Nr.	%	Nr.	Nr.	Nr.	Nr.	Nr.	Nr.	
0	1	2	3	4	5	6	7	8	9
Total ROMÂNIA	1411277	100,0	354576	32637	1558	984833	30959	1321	5387
ALBA	21814	1,5	7367	888	11	12834	538	35	141
ARAD	33957	2,4	13084	51	10	19984	644	26	157
ARGES	36442	2,6	11850	107	14	23485	789	29	168
BACAU	36129	2,6	11976	1299	4	21956	701	34	158
BIHOR	41184	2,9	8157	125	47	31801	872	36	146
BISTRITA-NASAUD	17375	1,2	6167	146	21	10523	401	19	98
BOTOSANI	17521	1,2	7770	468	1	8700	439	21	122
BRASOV	43663	3,1	8610	239	19	33829	812	40	114
BRAILA	19978	1,4	4889	376	12	14078	499	28	96
BUZAU	26269	1,9	7484	3747	46	14281	544	25	142
CARAS-SEVERIN	17322	1,2	5999	117	8	10609	454	33	102
CALARASI	14477	1,0	4170	609	3	9249	342	18	86
CLUJ	63892	4,5	15556	2110	18	44819	1187	52	150
CONSTANTA	59950	4,2	11282	311	23	46652	1429	50	203
COVASNA	12061	0,9	3889	148	4	7639	290	24	67
DAMBOVITA	26511	1,9	12269	60	8	13536	475	29	134
DOLJ	37574	2,7	7057	1560	8	27905	842	40	162
GALATI	33744	2,4	6265	1574	6	24927	807	30	135
GIURGIU	11396	0,8	2619	35	8	8321	312	21	80
GORJ	17075	1,2	3746	28	1	12598	468	50	184
HARGHITA	20792	1,5	7722	62	6	12420	474	23	85
HUNEDOARA	29412	2,1	7715	1166	98	19667	648	37	81
IALOMITA	13541	1,0	5211	266	11	7634	330	15	74
IASI	42598	3,0	11444	506	111	29368	970	33	164
MARAMURES	36602	2,6	15060	1926	23	18862	572	37	121
MEHEDINTI	16424	1,2	5023	427	3	10553	317	19	82
MURES	35588	2,5	13132	37	34	21569	632	30	154
NEAMT	31793	2,3	11656	3293	30	15979	645	29	161
OLT	20649	1,5	8241	1611	1	10133	476	26	161
PRAHOVA	46421	3,3	13874	3121	12	28333	854	50	177
SALAJ	13267	0,9	5125	600	4	7136	276	19	107
SATU MARE	23588	1,7	7372	283	5	15368	453	19	88
SIBIU	26915	1,9	6325	775	48	18996	623	31	117
SUCEAVA	36271	2,6	17368	438	8	17660	565	30	202
TELEORMAN	16235	1,2	5498	272	399	9494	399	21	152
TIMIS	48004	3,4	7131	606	27	38861	1202	37	140
TULCEA	14681	1,0	4689	1363	114	7968	463	18	66
VASLUI	18529	1,3	9117	90	11	8793	393	16	109
VALCEA	23864	1,7	9376	363	6	13448	463	40	168
VRANCEA	17716	1,3	5312	356	10	11485	434	16	103
MUN. BUCURESTI	269266	19,1	15411	1029	295	245909	6368	115	138
ILFOV	20787	1,5	2568	49	30	17471	557	20	92

**Numărul de înmatriculări la Registrul Comerțului,
pe domenii de activitate* și categorii de comercianți,
în perioada Decembrie 1990 - Noiembrie 2005**

Diviziune CAEN	Domeniul de activitate	Total		din care:						
				PF+AF	societăți comerciale: 1049993				RA	OC
					SNC	SCS	SRL	SA		
					Număr	Număr	Număr	Număr		
0	1	2	3	4	5	6	7	8	9	10
	Total ROMÂNIA	1411277	100,0	354576	32637	1558	984833	30959	1321	5387
1	Agricultura și servicii auxiliare	54494	3,9	10513	2023	44	37978	3768	51	117
2	Silvicultură, exploatare forestieră și economia vînatului	7512	0,5	945	152	3	6106	219	79	8
5	Pescuitul și piscicultura	2323	0,2	1236	17	3	1014	53		
10	Extracția și prepararea cărbunelui	105	0,0	2			68	31	4	
11	Extracția petrolului și gazelor naturale (exclusiv prospectiunile)	311	0,0	3	1		140	121	46	
12	Extracția și prepararea minereurilor radioactive	133	0,0	32			95	6		
13	Extracția și prepararea minereurilor metalifere	522	0,0	163			296	55	8	
14	Alte activități extractive	1386	0,1	105	9	1	1101	167	2	1
15	Industria alimentară și a băuturilor	71259	5,0	13420	3260	149	52345	1832	5	248
16	Industria tutunului	285	0,0	47			206	31	1	
17	Industria textilă și a produselor textile	11280	0,8	2245	556	16	7913	405		145
18	Industria confecțiilor de îmbrăcăminte	19880	1,4	4448	875	38	13858	355	1	305
19	Industria pielăriei și încălțămintei	5003	0,4	855	112	6	3856	122	1	51
20	Industria de prelucrare a lemnului (exclusiv producția de mobilă)	23330	1,7	8087	575	29	14093	495	9	42
21	Industria celulozei, hîrtiei și cartonului	1657	0,1	107	21	1	1418	97		13
22	Edituri, poligrafie și reproducerea înregistrărilor pe suport	11023	0,8	883	317	21	9381	397	14	10
23	Industria de prelucrare a țiteiului, cocsificarea cărbunelui și tratarea combustibililor nucleari	250	0,0	24			190	34	2	
24	Industria chimică și a fibrelor sintetice și artificiale	3533	0,3	114	89	1	2943	374	6	6
25	Industria de prelucrare a cauciucului și a maselor plastice	5690	0,4	536	313	7	4553	256		24
26	Industria altor produse din minerale nemetalice	8259	0,6	2472	212	6	5172	379	5	13
27	Industria metalurgică	2363	0,2	164	39	3	1941	206	3	7
28	Industria construcțiilor metalice și a produselor din metal (exclusiv mașini, utilaje și instalații)	15155	1,1	3403	361	23	10577	718	11	62
29	Industria de mașini și echipamente	3585	0,3	97	44	7	2995	418	19	5
30	Industria de mijloace ale tehnicii de calcul și de birou	1730	0,1	15	25	4	1606	80		
31	Industria de mașini și aparate electrice	1811	0,1	104	44	6	1508	143		6
32	Industria de echipamente, aparate de radio, televiziune și comunicații	820	0,1	52	14	4	676	73		1
33	Industria de aparatură și instrumente medicale, de precizie, optice și ceasornicărie	2296	0,2	551	17	2	1624	98		4
34	Industria mijloacelor de transport rutier	854	0,1	29	31	3	667	122		2
35	Industria altor mijloace de transport	1739	0,1	261	86	7	1189	121	73	2
36	Producția de mobilier și alte activități industriale n.c.a.	14135	1,0	3970	284	16	9374	328	5	158
37	Recuperarea deșeurilor și resturilor de materiale reciclabile	4433	0,3	393	51	5	3813	170		1
40	Producția, transportul și distribuția de energie electrică și termică, gaze și apă caldă	2795	0,2	833	3	1	1373	497	88	
41	Gospodărirea resurselor de apă, captarea, tratarea și distribuția apei	3519	0,2	1616	2		1640	188	73	
45	Construcții	74512	5,3	19852	611	42	51491	2386	53	77

Tabel nr. 6
(continuare)

**Numărul de înmatriculări la Registrul Comerțului,
pe domeniul de activitate* și categorii de comercianți,
în perioada Decembrie 1990 - Noiembrie 2005**

Diviziune CAEN	Domeniul de activitate	Total		din care:						
				PF+AF	societăți comerciale: 1049993				RA	OC
					SNC	SCS	SRL	SA		
					Număr	Număr	Număr	Număr		
0	1	2	3	4	5	6	7	8	9	10
	Total ROMÂNIA	1411277	100,0	354576	32637	1558	984833	30959	1321	5387
50	Vinzarea, întreținerea și repararea autovehiculelor și a motocicletelor; comerț cu amănuntul al carburanților pentru autovehicule	50054	3,5	7641	1244	34	40066	1022	5	42
51	Comerț cu ridicata (cu excepția autovehiculelor și motocicletelor)	188049	13,3	14976	4523	150	164823	3261	35	281
52	Comerț cu amănuntul (cu excepția autovehiculelor și motocicletelor); repararea bunurilor personale și gospodărești	470314	33,3	164906	11914	556	288074	2480	5	2378
55	Hoteluri și restaurante	53915	3,8	12974	1635	126	38243	769	73	95
60	Transporturi terestre; transporturi prin conducte	72329	5,1	32673	844	36	37685	1048	33	10
61	Transporturi pe apă	809	0,1	147	82	8	437	64	70	1
62	Transporturi aeriene	282	0,0	17			211	44	10	
63	Activități anexe și auxiliare de transport, activități ale agenților de turism	9212	0,7	552	220	14	7889	430	96	11
64	Poșta și telecomunicații	5896	0,4	392	11	1	5187	291	11	3
65	Activități ale instituțiilor financiare și bancare (cu excepția activităților de asigurări și ale caselor de pensii)	5625	0,4	143	15		2395	2038	2	1032
66	Activități de asigurări și ale caselor de pensii (cu excepția celor din sistemul public de asigurări sociale)	1948	0,1	605	1		501	840		1
67	Activități auxiliare ale instituțiilor financiare și de asigurări	5920	0,4	1233	6	2	4399	272		8
70	Tranzacții imobiliare	16519	1,2	643	28	8	15275	541	17	7
71	Închirierea mașinilor și echipamentelor fără operator și a bunurilor personale și gospodărești	2888	0,2	584	116	8	2017	92	70	1
72	Informatică și activități conexe	18896	1,3	2896	119	13	15481	382	2	3
73	Cercetare - dezvoltare	1587	0,1	234	11	2	1127	168	43	2
74	Alte activități de servicii prestate în principal întreprinderilor	90314	6,4	18219	784	73	69479	1592	106	60
75	Administrație publică	353	0,0	87	5		214	25	21	1
80	Învățământ	5833	0,4	3039	62	5	2662	65		
85	Sănătate și asistență socială	14691	1,0	2062	233	15	12298	79	3	1
90	Asanarea și îndepărtarea gunoaielor; salubritate și activități similare	756	0,1	77	13	2	542	102	18	
91	Activități asociative diverse	206	0,0	90	1		97	15		3
92	Activități recreative, culturale și sportive	13618	1,0	3134	202	14	9906	284	66	12
93	Alte activități de servicii	22585	1,6	9297	418	42	12320	305	76	126
95	Activități ale personalului angajat în gospodăria personale	638	0,0	343	6	1	284	3		1
96	Activități desfășurate în gospodării private, de producere a bunurilor destinate consumului propriu	3	0,0	3						
97	Activități ale gospodăriilor private, de servicii pentru scopuri proprii	2	0,0	2						
99	Activități ale organizațiilor și organismelor extrateritoriale	53	0,0	30			21	2		

*) Domeniul de activitate declarat la înmatriculare conform clasificării codului CAEN

**Operațiuni efectuate în Registrele Comerțului,
pe județe și categorii,
în luna Noiembrie 2005**

Județul	Total operațiuni efectuate		din care:							
			Înmatriculări		Mențiuni*		din care: de lichidare, dizolvare		Radieri	
	Nr.	%	Nr.	%	Nr.	%	Nr.	%	Nr.	%
0	1	2	3	4	5	6	7	8	9	10
Total ROMÂNIA	72466	100,0	11298	15,59	57560	79,43	644	0,9	3608	4,98
ALBA	795	100,0	188	23,6	578	72,7	2	0,3	29	3,6
ARAD	1566	100,0	290	18,5	1233	78,7	10	0,6	43	2,7
ARGES	1708	100,0	303	17,7	1380	80,8	11	0,6	25	1,5
BACAU	1046	100,0	266	25,4	692	66,2	12	1,1	88	8,4
BIHOR	2492	100,0	356	14,3	2086	83,7	11	0,4	50	2,0
BISTRITA-NASAUD	1054	100,0	126	12,0	900	85,4	5	0,5	28	2,7
BOTOSANI	447	100,0	113	25,3	329	73,6	2	0,4	5	1,1
BRASOV	3400	100,0	395	11,6	2963	87,1	30	0,9	42	1,2
BRAILA	731	100,0	181	24,8	529	72,4	8	1,1	21	2,9
BUZAU	2005	100,0	193	9,6	1190	59,4	6	0,3	622	31,0
CARAS-SEVERIN	1022	100,0	138	13,5	865	84,6	6	0,6	19	1,9
CALARASI	388	100,0	100	25,8	273	70,4	4	1,0	15	3,9
CLUJ	2776	100,0	552	19,9	2157	77,7	9	0,3	67	2,4
CONSTANTA	2805	100,0	399	14,2	2292	81,7	10	0,4	114	4,1
COVASNA	900	100,0	89	9,9	567	63,0	12	1,3	244	27,1
DAMBOVITA	1981	100,0	212	10,7	1113	56,2	1	0,1	656	33,1
DOLJ	1358	100,0	328	24,2	995	73,3	6	0,4	35	2,6
GALATI	1802	100,0	256	14,2	1461	81,1	104	5,8	85	4,7
GIURGIU	457	100,0	80	17,5	372	81,4	1	0,2	5	1,1
GORJ	901	100,0	145	16,1	741	82,2	5	0,6	15	1,7
HARGHITA	1090	100,0	182	16,7	880	80,7	58	5,3	28	2,6
HUNEDOARA	1006	100,0	241	24,0	746	74,2	8	0,8	19	1,9
IALOMITA	571	100,0	76	13,3	467	81,8	4	0,7	28	4,9
IASI	2862	100,0	347	12,1	2489	87,0	17	0,6	26	0,9
MARAMURES	1148	100,0	240	20,9	796	69,3	39	3,4	112	9,8
MEHEDINTI	406	100,0	125	30,8	271	66,7	3	0,7	10	2,5
MURES	2007	100,0	282	14,1	1646	82,0	11	0,5	79	3,9
NEAMT	2254	100,0	209	9,3	1502	66,6	9	0,4	543	24,1
OLT	655	100,0	120	18,3	502	76,6			33	5,0
PRAHOVA	2239	100,0	375	16,7	1810	80,8	10	0,4	54	2,4
SALAJ	652	100,0	111	17,0	510	78,2	2	0,3	31	4,8
SATU MARE	801	100,0	192	24,0	595	74,3	2	0,2	14	1,7
SIBIU	1607	100,0	295	18,4	1256	78,2	21	1,3	56	3,5
SUCEAVA	3067	100,0	274	8,9	2750	89,7	4	0,1	43	1,4
TELEORMAN	491	100,0	115	23,4	363	73,9	3	0,6	13	2,6
TIMIS	2472	100,0	481	19,5	1972	79,8	4	0,2	19	0,8
TULCEA	419	100,0	93	22,2	305	72,8	2	0,5	21	5,0
VASLUI	850	100,0	104	12,2	726	85,4			20	2,4
VALCEA	1384	100,0	143	10,3	1184	85,5	7	0,5	57	4,1
VRANCEA	930	100,0	134	14,4	773	83,1			23	2,5
MUN. BUCURESTI	14853	100,0	2209	14,9	12492	84,1	179	1,2	152	1,0
ILFOV	1068	100,0	240	22,5	809	75,7	6	0,6	19	1,8

*) include mențiuni ca urmare a aplicării Legii nr.348/2004 privind denominarea monedei naționale, cu modificările și completările ulterioare

*** Sub 0,01%

Tabel nr. 8

**Numărul de înmatriculări la Registrul Comerțului,
pe județe și surse de proveniență a capitalului,
în luna Noiembrie 2005**

Județul	Total		din care:					Ierarhia în funcție de: *	
			Capital privat			Capital majoritar de stat			Capital mixt (stat+privat)
			din care:			din care:			Societăți comerciale
			PF+AF	Societăți comerciale	OC	RA	Societăți comerciale		Societăți comerciale
Nr.	%	Nr.	Nr.	Nr.	Nr.	Nr.	Nr.		
0	1	2	3	4	5	6	7	8	9
Total ROMÂNIA	11298	100,0	3634	7659	1		3	1	X
ALBA	188	1,7	65	123					24
ARAD	290	2,6	112	178					12
ARGES	303	2,7	118	185					10
BACAU	266	2,4	104	162					15
BIHOR	356	3,2	145	210	1				7
BISTRITA-NASAUD	126	1,1	51	75					31
BOTOSANI	113	1,0	60	53					35
BRASOV	395	3,5	122	273					5
BRAILA	181	1,6	72	109					26
BUZAU	193	1,7	82	111					22
CARAS-SEVERIN	138	1,2	52	86					29
CALARASI	100	0,9	46	54					38
CLUJ	552	4,9	187	365					2
CONSTANTA	399	3,5	79	320					4
COVASNA	89	0,8	35	54					40
DAMBOVITA	212	1,9	86	126					20
DOLJ	328	2,9	125	203					9
GALATI	256	2,3	84	172					16
GIURGIU	80	0,7	33	47					41
GORJ	145	1,3	72	73					27
HARGHITA	182	1,6	91	91					25
HUNEDOARA	241	2,1	75	166					17
IALOMITA	76	0,7	25	51					42
IASI	347	3,1	97	250					8
MARAMURES	240	2,1	61	179					19
MEHEDINTI	125	1,1	56	69					32
MURES	282	2,5	114	168					13
NEAMT	209	1,8	82	127					21
OLT	120	1,1	50	70					33
PRAHOVA	375	3,3	165	210					6
SALAJ	111	1,0	53	58					36
SATU MARE	192	1,7	86	105					23
SIBIU	295	2,6	116	179			1		11
SUCEAVA	274	2,4	160	114					14
TELEORMAN	115	1,0	45	67			2	1	34
TIMIS	481	4,3	132	349					3
TULCEA	93	0,8	51	42					39
VASLUI	104	0,9	42	62					37
VALCEA	143	1,3	53	90					28
VRANCEA	134	1,2	49	85					30
MUN. BUCURESTI	2209	19,6	253	1956					1
ILFOV	240	2,1	48	192					18

*) numărul total al comercianților (col 1)

*** Sub 0,01%

**Numărul de înmatriculări la Registrul Comerțului,
pe județe și categorii de comercianți,
în luna Noiembrie 2005**

Județul	Total		din care:							
			PF+AF	societăți comerciale: 7663				RA	OC	
				SNC	SCS	SRL	SA			
				Nr.	Nr.	Nr.	Nr.			
0	1	2	3	4	5	6	7	8	9	
Total ROMÂNIA	11298	100,0	3634	1	4	7601	57			1
ALBA	188	1,7	65			122	1			
ARAD	290	2,6	112		1	177				
ARGES	303	2,7	118			183	2			
BACAU	266	2,4	104			157	5			
BIHOR	356	3,2	145			210				1
BISTRITA-NASAUD	126	1,1	51			75				
BOTOSANI	113	1,0	60			51	2			
BRASOV	395	3,5	122			270	3			
BRAILA	181	1,6	72			108	1			
BUZAU	193	1,7	82			111				
CARAS-SEVERIN	138	1,2	52			86				
CALARASI	100	0,9	46			54				
CLUJ	552	4,9	187			364	1			
CONSTANTA	399	3,5	79			318	2			
COVASNA	89	0,8	35			52	2			
DAMBOVITA	212	1,9	86			126				
DOLJ	328	2,9	125			203				
GALATI	256	2,3	84			168	4			
GIURGIU	80	0,7	33			47				
GORJ	145	1,3	72			73				
HARGHITA	182	1,6	91			91				
HUNEDOARA	241	2,1	75			166				
IALOMITA	76	0,7	25			51				
IASI	347	3,1	97			250				
MARAMURES	240	2,1	61			179				
MEHEDINTI	125	1,1	56			67	2			
MURES	282	2,5	114			167	1			
NEAMT	209	1,8	82			127				
OLT	120	1,1	50			70				
PRAHOVA	375	3,3	165			208	2			
SALAJ	111	1,0	53			58				
SATU MARE	192	1,7	86			104	2			
SIBIU	295	2,6	116			178	1			
SUCEAVA	274	2,4	160			113	1			
TELEORMAN	115	1,0	45			70				
TIMIS	481	4,3	132	1	1	345	2			
TULCEA	93	0,8	51		2	39	1			
VASLUI	104	0,9	42			62				
VALCEA	143	1,3	53			90				
VRANCEA	134	1,2	49			85				
MUN. BUCURESTI	2209	19,6	253			1936	20			
ILFOV	240	2,1	48			190	2			

**Numărul de înmatriculări la Registrul Comerțului,
pe domenii de activitate* și categorii de comercianți,
în luna Noiembrie 2005**

Diviziune CAEN	Domeniul de activitate	Total		din care:						
				PF+AF	societăți comerciale: 7663				RA	OC
					SNC	SCS	SRL	SA		
					Număr	Număr	Număr	Număr		
0	1	2	3	4	5	6	7	8	9	10
	Total ROMÂNIA	11298	100,0	3634	1	4	7601	57		1
1	Agricultura, vanatoare si servicii anexe	424	3,8	204			220			
2	Silvicultura, exploatare forestiera si servicii anexe	66	0,6	23			43			
5	Pescuitul, piscicultura si serviciile anexe	32	0,3	22			10			
10	Extractia si prepararea carbunelui	3	0,0				3			
11	Extractia hidrocarburilor si servicii anexe	2	0,0				2			
12	Extractia si prepararea minereurilor radioactive									
13	Extractia si prepararea minereurilor metalifere	1	0,0				1			
14	Alte activitati extractive	15	0,1				15			
15	Industria alimentara si a bauturilor	231	2,0	132			98	1		
16	Fabricarea produselor din tutun									
17	Fabricarea produselor textile	49	0,4	32			17			
18	Fabricarea articolelor de imbracaminte; aranjarea si vopsirea blanurilor	99	0,9	40			59			
19	Tabacirea si finisarea pieilor; fabricarea articolelor de voiaj si marochinarie, a harnasamentelor si incaltamintei	21	0,2	2			19			
20	Fabricarea lemnului si a produselor din lemn si pluta, cu exceptia mobilei; fabricarea articolelor din impletitura de pai si alte materiale vegetale	149	1,3	82			67			
21	Fabricarea celulozei, hartiei si a produselor din hartie	8	0,1	1			7			
22	Edituri, poligrafie si reproducerea pe suporti a inregistrarilor	85	0,8	3			82			
23	Industria de prelucrare a titeiului, cocsificarea carbunelui si tratarea combustibililor nucleari	1	0,0				1			
24	Fabricarea substantelor si a produselor chimice	9	0,1				7	2		
25	Fabricarea produselor din cauciuc si mase plastice	42	0,4	4			38			
26	Fabricarea altor produse din minerale nemetalice	45	0,4	12			33			
27	Industria metalurgica	9	0,1				9			
28	Industria constructiilor metalice si a produselor din metal (exclusiv masini, utilaje si instalatii)	143	1,3	59			83	1		
29	Industria de masini si echipamente	21	0,2	1			20			
30	Industria de mijloace ale tehnicii de calcul si de birou	7	0,1				7			
31	Industria de masini si aparate electrice	4	0,0				4			
32	Industria de echipamente pentru radio, televiziune si comunicatii	2	0,0				2			
33	Industria de aparatura si instrumente medicale, de precizie, optice si fotografice, ceasornicarie	26	0,2	6			20			
34	Industria mijloacelor de transport rutier	4	0,0				4			

**Numărul societăților comerciale înmatriculate
și valoarea capitalului social subscris, pe județe,
în luna Noiembrie 2005**

Județul	Total societăți comerciale înmatriculate		Valoarea capitalului social subscris		Valoarea medie a capitalului social subscris pe societate
	Nr.	%	mii RON	%	mii RON
0	1	2	3	4	5
Total ROMÂNIA	7.663	100,0	130.322,0	100,0	17,12
ALBA	123	1,6	463,3	0,4	3,80
ARAD	178	2,3	148,2	0,1	0,83
ARGES	185	2,4	323,4	0,2	1,75
BACAU	162	2,1	299,8	0,2	1,90
BIHOR	210	2,7	2.329,3	1,8	11,09
BISTRITA-NASAUD	75	1,0	2.437,3	1,9	32,50
BOTOSANI	53	0,7	383,4	0,3	7,52
BRASOV	273	3,6	2.490,4	1,9	9,16
BRAILA	109	1,4	338,7	0,3	3,11
BUZAU	111	1,4	70,7	0,1	0,64
CARAS-SEVERIN	86	1,1	32,4	0,0	0,38
CALARASI	54	0,7	25,8	0,0	0,49
CLUJ	365	4,8	893,3	0,7	2,47
CONSTANTA	320	4,2	625,9	0,5	1,96
COVASNA	54	0,7	168,4	0,1	3,24
DAMBOVITA	126	1,6	574,6	0,4	4,60
DOLJ	203	2,6	482,8	0,4	2,38
GALATI	172	2,2	153,0	0,1	0,90
GIURGIU	47	0,6	78,4	0,1	1,67
GORJ	73	1,0	20,4	0,0	0,28
HARGHITA	91	1,2	101,8	0,1	1,12
HUNEDOARA	166	2,2	328,9	0,3	1,99
IALOMITA	51	0,7	22,2	0,0	0,44
IASI	250	3,3	260,5	0,2	1,04
MARAMURES	179	2,3	158,3	0,1	0,88
MEHEDINTI	69	0,9	68,4	0,1	1,01
MURES	168	2,2	467,3	0,4	2,80
NEAMT	127	1,7	76,7	0,1	0,60
OLT	70	0,9	62,9	0,0	0,90
PRAHOVA	210	2,7	625,2	0,5	3,02
SALAJ	58	0,8	23,2	0,0	0,42
SATU MARE	106	1,4	793,6	0,6	7,49
SIBIU	179	2,3	986,3	0,8	5,57
SUCEAVA	114	1,5	140,5	0,1	1,23
TELEORMAN	70	0,9	402,4	0,3	5,83
TIMIS	349	4,6	11.176,2	8,6	32,21
TULCEA	42	0,5	21,2	0,0	0,52
VASLUI	62	0,8	52,9	0,0	0,85
VALCEA	90	1,2	72,5	0,1	0,81
VRANCEA	85	1,1	268,3	0,2	3,16
MUN. BUCURESTI	1.956	25,5	97.191,7	74,6	50,10
ILFOV	192	2,5	4.681,6	3,6	24,51

Notă: La calculul mediei au fost excluse sucursalele datorită faptului că acestea, conform Legii nr. 31/1990, nu au personalitate juridică

*** Sub 0,01%

**Numărul societăților comerciale înmatriculate
și valoarea capitalului social subscris, pe forme juridice,
în luna Noiembrie 2005**

Forma juridică	Total societăți comerciale înmatriculate		Valoarea capitalului social subscris		Valoarea medie a capitalului social subscris pe societate
	Nr.	%	mii RON	%	mii RON
0	1	2	3	4	5
Total ROMÂNIA	7.663	100,00	130.321,99	100,00	17,13
SNC	1	0,01	5,00	***	5,00
SCS	4	0,05	0,76	***	0,19
SA	57	0,74	13.938,57	10,70	464,62
SRL	7.601	99,19	116.377,66	89,30	15,37
SCA	0	***	0,00	***	-

Notă: La calculul mediei au fost excluse sucursalele datorită faptului că acestea, conform Legii nr. 31/1990, nu au personalitate juridică

*** Sub 0,01%

Grafic nr. 5

