



MINISTERUL JUSTIȚIEI

OFICIUL NAȚIONAL AL REGISTRULUI COMERȚULUI

București, Bd. Octavian Goga nr. 2, sector 3; Telefon: 320.60.13; Fax: 320.58.29; Website: www.onrc.ro; E-mail: onrc@onrc.ro

Operațiuni în Registrul Central al Comerțului

SINTEZA STATISTICĂ

**A DATELOR DIN REGISTRUL CENTRAL AL COMERȚULUI
- la 30 Septembrie 2005 - date provizorii -**

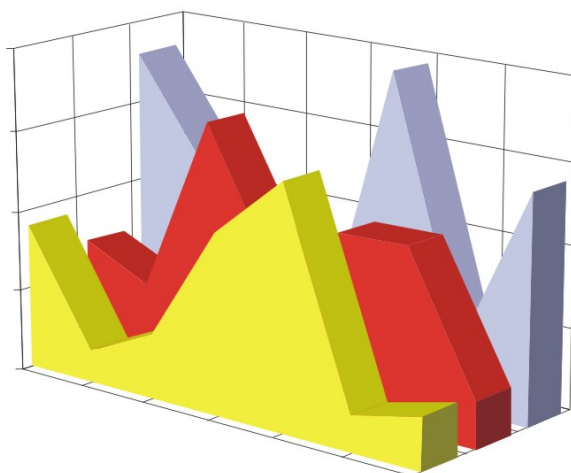

- Numărul 166 -

MINISTERUL JUSTIȚIEI
OFICIUL NAȚIONAL AL REGISTRULUI COMERȚULUI

- Operațiunile de înmatriculare a comercianților, de mențiuni și radieri se efectuează în temeiul Legii nr.26/1990, republicată, Legii nr 31/1990, republicată, OUG nr.76/2001 republicată și a Normelor metodologice nr.P/608/1998.

- Prezenta lucrare reflectă evoluția operațiunilor la Oficiul Registrului Comerțului de pe lângă Tribunalul București și la Oficiile Registrului Comerțului de pe lângă tribunalele județene.

- Informațiile din Registrul Central al Comerțului se referă la operațiunile pentru care legea prevede obligația de a fi înregistrate în registrele comerțului tinute de cele 42 de oficii ale registrului comerțului de pe lângă tribunale.

• **Reproducerea** conținutului acestei publicații, integrală sau parțială, în forma originală sau modificată, precum și stocarea într-un sistem de regăsire sau transmiterea sub orice formă și prin orice mijloace sunt interzise fără autorizarea scrisă a Ministerului Justiției – Oficiul Național al Registrului Comerțului.

• **Utilizarea** conținutului acestei publicații, cu titlu explicativ sau justificativ, în articole, studii, cărți este autorizată nuOctombrie cu indicarea clară și precisă a sursei.

CUPRINS

| | Pag |
|--|-----------|
| 1 | 1 |
| Precizări | |
| 2.1 | 3 |
| Date pentru perioada decembrie 1990 – Septembrie 2005 | |
| Tabel nr.1 – Operațiuni efectuate pe categorii, în registrele comerțului, în perioada decembrie 1990 – Septembrie 2005, pe total țară și județe, ponderi ale județelor în totalul pe țară | 3 |
| Tabel nr.1.a – Operațiuni efectuate pe categorii, în registrele comerțului, în perioada decembrie 1990 – Septembrie 2005, pe total țară și județe, ponderi ale categoriilor de operațiuni în totalul fiecărui județ | 4 |
| Tabel nr. 3 – Numărul și structura pe ani a înmatriculărilor în registrele comerțului, în perioada decembrie 1990 – Septembrie 2005 | 5 |
| Tabel nr.4 – Numărul înmatriculărilor în registrele comerțului, pe județe și surse de proveniență a capitalului, în perioada decembrie 1990 – Septembrie 2005 | 6 |
| Tabel nr. 5 – Numărul de înmatriculări în registrele comerțului, pe județe și categorii de comercianți, în perioada decembrie 1990 – Septembrie 2005 | 7 |
| Tabel nr. 6 – Numărul de înmatriculări în registrele comerțului, pe domenii de activitate și categorii de comercianți, în perioada decembrie 1990 – Septembrie 2005 | 8 |
| 2.2 Date pentru luna Septembrie 2005 | 10 |
| Tabel nr. 7 – Operațiuni efectuate în registrele comerțului, pe județe și categorii, în luna Septembrie 2005 | 10 |
| Tabel nr. 8 – Numărul de înmatriculări în registrele comerțului, pe județe și surse de proveniență a capitalului, în luna Septembrie 2005 | 11 |
| Tabel nr. 9 – Numărul de înmatriculări în registrele comerțului, pe județe și categorii de comercianți, în luna Septembrie 2005 | 12 |
| Tabel nr. 10 – Numărul de înmatriculări în registrele comerțului, pe domenii de activitate și categorii de comercianți, în luna Septembrie 2005 | 13 |
| Tabel nr. 11 – Numărul societăților comerciale înmatriculate și valoarea capitalului social subscris, pe județe, în luna Septembrie 2005 | 15 |
| Tabel nr. 12– Numărul societăților comerciale înmatriculate și valoarea capitalului social subscris, pe forme juridice, în luna Septembrie 2005 | 16 |
| Grafic nr. 5 – Valoarea medie a capitalului social subscris pe societate comercială în luna | 26 |

Precizări

Oficiul Registrului Comerțului este constituit în temeiul Legii nr.26/1990, republicată și modificată prin OUG nr. 129/2002, funcționează ca instituție din decembrie 1990 și este structurat pe două niveluri:

- nivel național reprezentat de Oficiul Național al Registrului Comerțului organizat în subordinea Ministerului Justiției.
- nivel local reprezentat de cele 42 de oficii ale registrului comerțului de pe lângă tribunale, organizate în subordinea Oficiului Național al Registrului Comerțului.

Categoriile de comercianți care au obligația înscrierii în Registrul Comerțului sunt reprezentate de:

- persoanele fizice și asociațiile familiale care exercită în mod obișnuit acte de comerț, societățile comerciale, societățile și companiile naționale, regiile autonome și organizațiile cooperatiste.
- filialele care se înscriu ca societăți comerciale cu personalitate juridică având regimul juridic de înființare, funcționare și înmatriculare al formei juridice de societate comercială în care s-au constituit.

• Termeni utilizați în grafice și tabele

- Număr societăți comerciale: funcție de tabel, reprezintă: numărul de societăți comerciale constituite în perioada de referință, numărul de societăți comerciale radiate din registrul comerțului.
- Valoarea capitalului social subscris:
 - total, exprimat în moneda națională: valoarea capitalului social obținută prin însumarea valorilor subscrise (în numerar și în natură) în moneda națională (lei);
- Regiuni de dezvoltare economică:

| | |
|--------------------------|--|
| <i>Nord-Est:</i> | Suceava, Botoșani, Neamț, Iași, Bacău, Vaslui. |
| <i>Sud-Est:</i> | Vrancea, Galați, Buzău, Brăila, Tulcea, Constanța. |
| <i>Sud-Muntenia:</i> | Argeș, Dâmbovița, Prahova, Teleorman, Giurgiu, Călărași, Ialomița. |
| <i>Sud-Vest Oltenia:</i> | Gorj, Vâlcea, Dolj, Mehedinți, Olt. |
| <i>Vest:</i> | Arad, Caraș-Severin, Hunedoara, Timiș. |
| <i>Nord-Vest:</i> | Bihor, Bistrița, Cluj, Satu Mare, Sălaj, Maramureș. |
| <i>Centru:</i> | Alba, Brașov, Covasna, Harghita, Mureș, Sibiu. |
| <i>București-Ilfov:</i> | București, Ilfov. |

• **Cod CAEN** – Clasificarea Activităților din Economia Națională a fost aprobată prin HG nr 656/1997, modificată prin Ordinul nr. 601 al Președintelui Institutului Național de Statistică și este compatibilă cu clasificarea folosită pe plan internațional în raportările statistice și documentele oficiale. Activitățile sunt clasificate după principiul omogenității, pe secțiuni, diviziuni, grupe și clase.

Abrevieri utilizate

- **PF** – Persoană fizică autorizată
- **AF** – Asociație familială
- **SNC** – Societate în nume colectiv
- **SCS** – Societate în comandită simplă
- **SA** – Societate pe acțiuni
- **SRL** – Societate cu răspundere limitată
- **RA** – Regie autonomă
- **OC** – Organizație cooperatistă

Surse de informații

Sistemul informatic unitar al registrului comerțului este proiectat de Oficiul Național al Registrului Comerțului în conformitate cu prevederile actelor normative în vigoare, cu incidență în domeniu. Sursa de informații o constituie registrele comerțului, în sistem computerizat, ținute de oficiile registrului comerțului de pe lângă tribunale.

**Operațiuni efectuate pe categorii, în Registrul Comerțului,
în perioada Decembrie 1990 - Septembrie 2005, pe total țară și județe,
- ponderi ale județelor în totalul pe țară -**

| Județul | Total operațiuni efectuate | | din care: | | | | | | | |
|----------------------|----------------------------|--------------|----------------|--------------|----------------|--------------|---|--------------|---------------|--------------|
| | | | Înmatriculări | | Mențiuni | | din care: de lichidare, dizolvare | | Radieri | |
| | Nr. | % | Nr. | % | Nr. | % | Nr. | % | Nr. | % |
| 0 | 1 | 2 | 3 | 4 | 5 | 6 | 7 | 8 | 9 | 10 |
| Total ROMÂNIA | 6007355 | 100,0 | 1389575 | 100,0 | 4327332 | 100,0 | 10006 | 100,0 | 290448 | 100,0 |
| ALBA | 82366 | 1,4 | 21442 | 1,5 | 59114 | 1,4 | 352 | 3,5 | 1810 | 0,6 |
| ARAD | 132007 | 2,2 | 33408 | 2,4 | 92167 | 2,1 | 438 | 4,4 | 6432 | 2,2 |
| ARGES | 146138 | 2,4 | 35897 | 2,6 | 104517 | 2,4 | 213 | 2,1 | 5724 | 2,0 |
| BACAU | 143700 | 2,4 | 35606 | 2,6 | 101745 | 2,4 | 1012 | 10,1 | 6349 | 2,2 |
| BIHOR | 184772 | 3,1 | 40478 | 2,9 | 137162 | 3,2 | 304 | 3,0 | 7132 | 2,5 |
| BISTRITA-NASAUD | 76700 | 1,3 | 17140 | 1,2 | 55593 | 1,3 | 82 | 0,8 | 3967 | 1,4 |
| BOTOSANI | 55821 | 0,9 | 17262 | 1,2 | 36094 | 0,8 | 63 | 0,6 | 2465 | 0,8 |
| BRASOV | 196195 | 3,3 | 42909 | 3,1 | 146478 | 3,4 | 152 | 1,5 | 6808 | 2,3 |
| BRAILA | 78699 | 1,3 | 19681 | 1,4 | 57667 | 1,3 | 50 | 0,5 | 1351 | 0,5 |
| BUZAU | 111208 | 1,9 | 25902 | 1,9 | 80751 | 1,9 | 178 | 1,8 | 4555 | 1,6 |
| CARAS-SEVERIN | 80027 | 1,3 | 17039 | 1,2 | 56602 | 1,3 | 121 | 1,2 | 6386 | 2,2 |
| CALARASI | 53586 | 0,9 | 14271 | 1,0 | 37067 | 0,9 | 77 | 0,8 | 2248 | 0,8 |
| CLUJ | 259190 | 4,3 | 62828 | 4,5 | 192617 | 4,5 | 253 | 2,5 | 3745 | 1,3 |
| CONSTANTA | 261960 | 4,4 | 59145 | 4,3 | 186577 | 4,3 | 956 | 9,6 | 16238 | 5,6 |
| COVASNA | 56937 | 0,9 | 11881 | 0,9 | 42447 | 1,0 | 39 | 0,4 | 2609 | 0,9 |
| DAMBOVITA | 93336 | 1,6 | 26147 | 1,9 | 58627 | 1,4 | 57 | 0,6 | 8562 | 2,9 |
| DOLJ | 156735 | 2,6 | 36934 | 2,7 | 111415 | 2,6 | 217 | 2,2 | 8386 | 2,9 |
| GALATI | 171129 | 2,8 | 33257 | 2,4 | 129076 | 3,0 | 174 | 1,7 | 8796 | 3,0 |
| GIURGIU | 40003 | 0,7 | 11239 | 0,8 | 25569 | 0,6 | 49 | 0,5 | 3195 | 1,1 |
| GORJ | 79797 | 1,3 | 16812 | 1,2 | 59150 | 1,4 | 107 | 1,1 | 3835 | 1,3 |
| HARGHITA | 85165 | 1,4 | 20441 | 1,5 | 63145 | 1,5 | 45 | 0,4 | 1579 | 0,5 |
| HUNEDOARA | 113651 | 1,9 | 28966 | 2,1 | 76542 | 1,8 | 142 | 1,4 | 8143 | 2,8 |
| IALOMITA | 59109 | 1,0 | 13373 | 1,0 | 42188 | 1,0 | 75 | 0,7 | 3548 | 1,2 |
| IASI | 205240 | 3,4 | 41893 | 3,0 | 155525 | 3,6 | 185 | 1,8 | 7822 | 2,7 |
| MARAMURES | 121010 | 2,0 | 36077 | 2,6 | 79616 | 1,8 | 166 | 1,7 | 5317 | 1,8 |
| MEHEDINTI | 63634 | 1,1 | 16203 | 1,2 | 41903 | 1,0 | 64 | 0,6 | 5528 | 1,9 |
| MURES | 144779 | 2,4 | 35024 | 2,5 | 104499 | 2,4 | 128 | 1,3 | 5256 | 1,8 |
| NEAMT | 118109 | 2,0 | 31393 | 2,3 | 81360 | 1,9 | 309 | 3,1 | 5356 | 1,8 |
| OLT | 86697 | 1,4 | 20391 | 1,5 | 59322 | 1,4 | 64 | 0,6 | 6984 | 2,4 |
| PRAHOVA | 215347 | 3,6 | 45686 | 3,3 | 161441 | 3,7 | 282 | 2,8 | 8220 | 2,8 |
| SALAJ | 47398 | 0,8 | 13040 | 0,9 | 31768 | 0,7 | 38 | 0,4 | 2590 | 0,9 |
| SATU MARE | 96400 | 1,6 | 23214 | 1,7 | 66445 | 1,5 | 32 | 0,3 | 6741 | 2,3 |
| SIBIU | 131921 | 2,2 | 26349 | 1,9 | 101465 | 2,3 | 62 | 0,6 | 4107 | 1,4 |
| SUCEAVA | 150038 | 2,5 | 35776 | 2,6 | 101992 | 2,4 | 28 | 0,3 | 12270 | 4,2 |
| TELEORMAN | 68725 | 1,1 | 16021 | 1,2 | 51034 | 1,2 | 71 | 0,7 | 1670 | 0,6 |
| TIMIS | 233943 | 3,9 | 47028 | 3,4 | 177440 | 4,1 | 292 | 2,9 | 9475 | 3,3 |
| TULCEA | 61883 | 1,0 | 14474 | 1,0 | 44872 | 1,0 | 148 | 1,5 | 2537 | 0,9 |
| VASLUI | 67644 | 1,1 | 18301 | 1,3 | 45111 | 1,0 | 41 | 0,4 | 4232 | 1,5 |
| VALCEA | 98576 | 1,6 | 23574 | 1,7 | 70115 | 1,6 | 102 | 1,0 | 4887 | 1,7 |
| VRANCEA | 76782 | 1,3 | 17477 | 1,3 | 57316 | 1,3 | 48 | 0,5 | 1989 | 0,7 |
| MUN. BUCURESTI | 1228366 | 20,4 | 265225 | 19,1 | 894763 | 20,7 | 2743 | 27,4 | 68378 | 23,5 |
| ILFOV | 72632 | 1,2 | 20371 | 1,5 | 49035 | 1,1 | 47 | 0,5 | 3226 | 1,1 |

*** Sub 0,01%

Tabel nr. 2

**Operațiuni efectuate pe categorii, în Registrul Comerțului,
în perioada Decembrie 1990 - Septembrie 2005, pe total țară și județe,
- ponderi ale categoriilor de operațiuni în totalul fiecărui județ -**

| Județul | Total operațiuni efectuate | | din care: | | | | | | | |
|----------------------|----------------------------|--------------|----------------|-------------|----------------|-------------|---|------------|---------------|------------|
| | | | Înmatriculări | | Mențiuni | | din care: de lichidare, dizolvare | | Radieri | |
| | Nr. | % | Nr. | % | Nr. | % | Nr. | % | Nr. | % |
| 0 | 1 | 2 | 3 | 4 | 5 | 6 | 7 | 8 | 9 | 10 |
| Total ROMÂNIA | 6007355 | 100,0 | 1389575 | 23,1 | 4327332 | 72,0 | 10006 | 0,2 | 290448 | 4,8 |
| ALBA | 82366 | 100,0 | 21442 | 26,0 | 59114 | 71,8 | 352 | 0,4 | 1810 | 2,2 |
| ARAD | 132007 | 100,0 | 33408 | 25,3 | 92167 | 69,8 | 438 | 0,3 | 6432 | 4,9 |
| ARGES | 146138 | 100,0 | 35897 | 24,6 | 104517 | 71,5 | 213 | 0,1 | 5724 | 3,9 |
| BACAU | 143700 | 100,0 | 35606 | 24,8 | 101745 | 70,8 | 1012 | 0,7 | 6349 | 4,4 |
| BIHOR | 184772 | 100,0 | 40478 | 21,9 | 137162 | 74,2 | 304 | 0,2 | 7132 | 3,9 |
| BISTRITA-NASAUD | 76700 | 100,0 | 17140 | 22,3 | 55593 | 72,5 | 82 | 0,1 | 3967 | 5,2 |
| BOTOSANI | 55821 | 100,0 | 17262 | 30,9 | 36094 | 64,7 | 63 | 0,1 | 2465 | 4,4 |
| BRASOV | 196195 | 100,0 | 42909 | 21,9 | 146478 | 74,7 | 152 | 0,1 | 6808 | 3,5 |
| BRAILA | 78699 | 100,0 | 19681 | 25,0 | 57667 | 73,3 | 50 | 0,1 | 1351 | 1,7 |
| BUZAU | 111208 | 100,0 | 25902 | 23,3 | 80751 | 72,6 | 178 | 0,2 | 4555 | 4,1 |
| CARAS-SEVERIN | 80027 | 100,0 | 17039 | 21,3 | 56602 | 70,7 | 121 | 0,2 | 6386 | 8,0 |
| CALARASI | 53586 | 100,0 | 14271 | 26,6 | 37067 | 69,2 | 77 | 0,1 | 2248 | 4,2 |
| CLUJ | 259190 | 100,0 | 62828 | 24,2 | 192617 | 74,3 | 253 | 0,1 | 3745 | 1,4 |
| CONSTANTA | 261960 | 100,0 | 59145 | 22,6 | 186577 | 71,2 | 956 | 0,4 | 16238 | 6,2 |
| COVASNA | 56937 | 100,0 | 11881 | 20,9 | 42447 | 74,6 | 39 | 0,1 | 2609 | 4,6 |
| DAMBOVITA | 93336 | 100,0 | 26147 | 28,0 | 58627 | 62,8 | 57 | 0,1 | 8562 | 9,2 |
| DOLJ | 156735 | 100,0 | 36934 | 23,6 | 111415 | 71,1 | 217 | 0,1 | 8386 | 5,4 |
| GALATI | 171129 | 100,0 | 33257 | 19,4 | 129076 | 75,4 | 174 | 0,1 | 8796 | 5,1 |
| GIURGIU | 40003 | 100,0 | 11239 | 28,1 | 25569 | 63,9 | 49 | 0,1 | 3195 | 8,0 |
| GORJ | 79797 | 100,0 | 16812 | 21,1 | 59150 | 74,1 | 107 | 0,1 | 3835 | 4,8 |
| HARGHITA | 85165 | 100,0 | 20441 | 24,0 | 63145 | 74,1 | 45 | 0,1 | 1579 | 1,9 |
| HUNEDOARA | 113651 | 100,0 | 28966 | 25,5 | 76542 | 67,3 | 142 | 0,1 | 8143 | 7,2 |
| IALOMITA | 59109 | 100,0 | 13373 | 22,6 | 42188 | 71,4 | 75 | 0,1 | 3548 | 6,0 |
| IASI | 205240 | 100,0 | 41893 | 20,4 | 155525 | 75,8 | 185 | 0,1 | 7822 | 3,8 |
| MARAMURES | 121010 | 100,0 | 36077 | 29,8 | 79616 | 65,8 | 166 | 0,1 | 5317 | 4,4 |
| MEHEDINTI | 63634 | 100,0 | 16203 | 25,5 | 41903 | 65,9 | 64 | 0,1 | 5528 | 8,7 |
| MURES | 144779 | 100,0 | 35024 | 24,2 | 104499 | 72,2 | 128 | 0,1 | 5256 | 3,6 |
| NEAMT | 118109 | 100,0 | 31393 | 26,6 | 81360 | 68,9 | 309 | 0,3 | 5356 | 4,5 |
| OLT | 86697 | 100,0 | 20391 | 23,5 | 59322 | 68,4 | 64 | 0,1 | 6984 | 8,1 |
| PRAHOVA | 215347 | 100,0 | 45686 | 21,2 | 161441 | 75,0 | 282 | 0,1 | 8220 | 3,8 |
| SALAJ | 47398 | 100,0 | 13040 | 27,5 | 31768 | 67,0 | 38 | 0,1 | 2590 | 5,5 |
| SATU MARE | 96400 | 100,0 | 23214 | 24,1 | 66445 | 68,9 | 32 | 0,0 | 6741 | 7,0 |
| SIBIU | 131921 | 100,0 | 26349 | 20,0 | 101465 | 76,9 | 62 | 0,0 | 4107 | 3,1 |
| SUCEAVA | 150038 | 100,0 | 35776 | 23,8 | 101992 | 68,0 | 28 | 0,0 | 12270 | 8,2 |
| TELEORMAN | 68725 | 100,0 | 16021 | 23,3 | 51034 | 74,3 | 71 | 0,1 | 1670 | 2,4 |
| TIMIS | 233943 | 100,0 | 47028 | 20,1 | 177440 | 75,8 | 292 | 0,1 | 9475 | 4,1 |
| TULCEA | 61883 | 100,0 | 14474 | 23,4 | 44872 | 72,5 | 148 | 0,2 | 2537 | 4,1 |
| VASLUI | 67644 | 100,0 | 18301 | 27,1 | 45111 | 66,7 | 41 | 0,1 | 4232 | 6,3 |
| VALCEA | 98576 | 100,0 | 23574 | 23,9 | 70115 | 71,1 | 102 | 0,1 | 4887 | 5,0 |
| VRANCEA | 76782 | 100,0 | 17477 | 22,8 | 57316 | 74,6 | 48 | 0,1 | 1989 | 2,6 |
| MUN. BUCURESTI | 1228366 | 100,0 | 265225 | 21,6 | 894763 | 72,8 | 2743 | 0,2 | 68378 | 5,6 |
| ILFOV | 72632 | 100,0 | 20371 | 28,0 | 49035 | 67,5 | 47 | 0,1 | 3226 | 4,4 |

*** Sub 0,01%

**Numărul și structura pe ani a înmatriculărilor la Registrul Comerțului,
în perioada Decembrie 1990 - Septembrie 2005**

| Perioada (anul, luna) | Număr înmatriculări Nr. | Structura | |
|---|----------------------------|---------------|--------------|
| | | % | |
| 0 | 1 | 2 | 3 |
| Total la =F19 Septembrie 2005, din care: | 1389575 | 100,00 | |
| Anul 1990 | 81 | 0,01 | |
| Anul 1991 | 95840 | 6,90 | |
| Anul 1992 | 137456 | 9,89 | |
| Anul 1993 | 117078 | 8,43 | |
| Anul 1994 | 137445 | 9,89 | |
| Anul 1995 | 65479 | 4,71 | |
| Anul 1996 | 62089 | 4,47 | |
| Anul 1997 | 55663 | 4,01 | |
| Anul 1998 | 63878 | 4,60 | |
| Anul 1999 | 57197 | 4,12 | |
| Anul 2000 | 57291 | 4,12 | |
| Anul 2001 | 61265 | 4,41 | |
| Anul 2002 | 84780 | 6,10 | |
| Anul 2003 | 123582 | 8,89 | |
| Anul 2004 | 144284 | 10,38 | |
| Anul 2005, din care: | 126167 | 9,08 | 100,0 |
| - ianuarie | 10148 | | 8,0 |
| - februarie | 16238 | | 12,9 |
| - martie | 20378 | | 16,2 |
| - aprilie | 16782 | | 13,3 |
| - mai | 14305 | | 11,3 |
| - iunie | 14380 | | 11,4 |
| - iulie | 11522 | | 9,1 |
| - august | 11453 | | 9,1 |
| - septembrie | 10961 | | 8,7 |

Notă: Coloana 2 reprezintă structura anuală a înmatriculărilor; coloana 3 reprezintă structura pe luni în anul curent.

*** Sub 0,01%

Grafic nr. 1

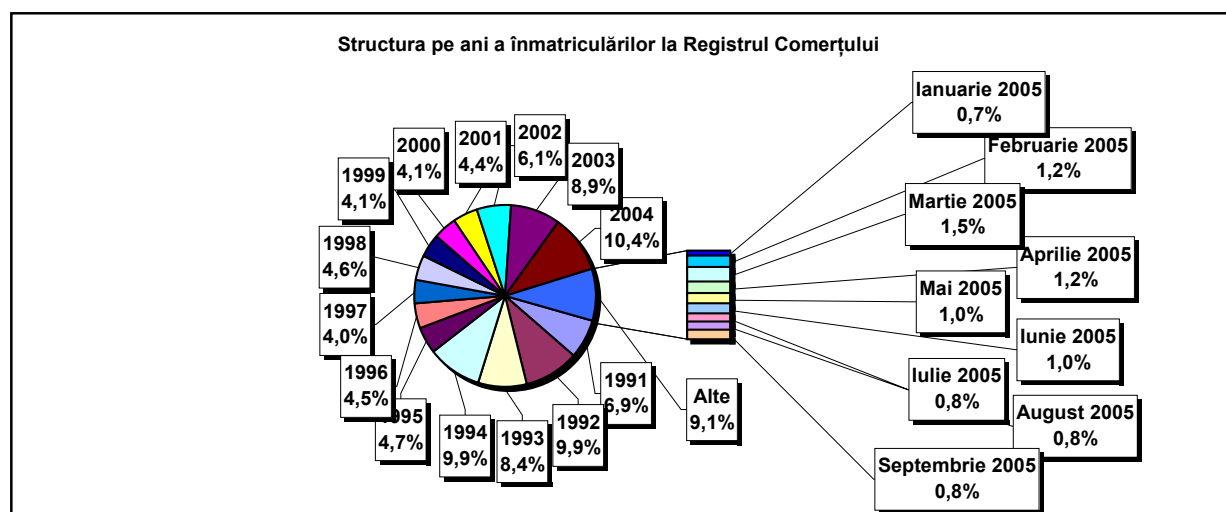

**Numărul înmatriculărilor la Registrul Comerțului, pe județe și
surse de proveniență a capitalului,
în perioada Decembrie 1990 - Septembrie 2005**

| Județul | Total | | din care: | | | | | | Ierarhia în funcție de: * |
|----------------------|----------------|--------------|----------------|-------------------------|-------------|---------------------------|-------------------------|-------------------------------|---------------------------------|
| | | | Capital privat | | | Capital majoritar de stat | | Capital mixt (stat+privat) | |
| | | | din care: | | | din care: | | | |
| | | | PF+AF | Societăți comerciale | OC | RA | Societăți comerciale | Societăți comerciale | |
| Nr. | % | Nr. | Nr. | Nr. | Nr. | Nr. | Nr. | | |
| 0 | 1 | 2 | 3 | 4 | 5 | 6 | 7 | 8 | 9 |
| Total ROMÂNIA | 1389575 | 100,0 | 347322 | 1024646 | 5384 | 1320 | 2350 | 8553 | X |
| ALBA | 21442 | 1,5 | 7214 | 13835 | 141 | 35 | 47 | 170 | 24 |
| ARAD | 33409 | 2,4 | 12870 | 19983 | 157 | 26 | 40 | 333 | 15 |
| ARGES | 35897 | 2,6 | 11635 | 23884 | 168 | 29 | 29 | 152 | 11 |
| BACAU | 35606 | 2,6 | 11776 | 23373 | 158 | 34 | 42 | 223 | 13 |
| BIHOR | 40478 | 2,9 | 7837 | 32092 | 145 | 35 | 62 | 307 | 8 |
| BISTRITA-NASAUD | 17140 | 1,2 | 6075 | 10810 | 98 | 19 | 29 | 109 | 32 |
| BOTOSANI | 17262 | 1,2 | 7619 | 9209 | 122 | 21 | 172 | 119 | 31 |
| BRASOV | 42909 | 3,1 | 8372 | 34128 | 114 | 40 | 87 | 168 | 6 |
| BRAILA | 19681 | 1,4 | 4774 | 14575 | 96 | 28 | 43 | 165 | 28 |
| BUZAU | 25902 | 1,9 | 7323 | 18239 | 142 | 25 | 42 | 131 | 21 |
| CARAS-SEVERIN | 17039 | 1,2 | 5898 | 10804 | 102 | 33 | 65 | 137 | 33 |
| CALARASI | 14271 | 1,0 | 4073 | 9922 | 86 | 18 | 77 | 95 | 38 |
| CLUJ | 62828 | 4,5 | 15159 | 47166 | 150 | 52 | 40 | 261 | 2 |
| CONSTANTA | 59145 | 4,3 | 11112 | 47192 | 203 | 50 | 48 | 540 | 3 |
| COVASNA | 11881 | 0,9 | 3805 | 7844 | 67 | 24 | 32 | 109 | 41 |
| DAMBOVITA | 26147 | 1,9 | 12128 | 13629 | 134 | 29 | 75 | 152 | 20 |
| DOLJ | 36934 | 2,7 | 6811 | 29664 | 162 | 40 | 56 | 201 | 9 |
| GALATI | 33257 | 2,4 | 6096 | 26802 | 135 | 30 | 51 | 143 | 16 |
| GIURGIU | 11239 | 0,8 | 2554 | 8365 | 80 | 21 | 109 | 110 | 42 |
| GORJ | 16812 | 1,2 | 3619 | 12776 | 184 | 50 | 83 | 100 | 34 |
| HARGHITA | 20441 | 1,5 | 7549 | 12512 | 85 | 23 | 43 | 229 | 25 |
| HUNEDOARA | 28966 | 2,1 | 7586 | 20888 | 81 | 37 | 92 | 282 | 18 |
| IALOMITA | 13373 | 1,0 | 5137 | 8010 | 74 | 15 | 46 | 91 | 39 |
| IASI | 41893 | 3,0 | 11223 | 30059 | 164 | 33 | 70 | 344 | 7 |
| MARAMURES | 36077 | 2,6 | 14888 | 20869 | 121 | 37 | 39 | 123 | 10 |
| MEHEDINTI | 16203 | 1,2 | 4919 | 11059 | 82 | 19 | 26 | 98 | 35 |
| MURES | 35024 | 2,5 | 12898 | 21741 | 154 | 30 | 34 | 167 | 14 |
| NEAMT | 31393 | 2,3 | 11455 | 19553 | 161 | 29 | 30 | 165 | 17 |
| OLT | 20391 | 1,5 | 8139 | 11878 | 161 | 26 | 64 | 123 | 26 |
| PRAHOVA | 45686 | 3,3 | 13550 | 31572 | 177 | 50 | 66 | 271 | 5 |
| SALAJ | 13040 | 0,9 | 5007 | 7819 | 107 | 19 | 27 | 61 | 40 |
| SATU MARE | 23214 | 1,7 | 7205 | 15727 | 88 | 19 | 41 | 134 | 23 |
| SIBIU | 26349 | 1,9 | 6110 | 19826 | 116 | 31 | 108 | 158 | 19 |
| SUCEAVA | 35776 | 2,6 | 17109 | 18152 | 201 | 30 | 64 | 220 | 12 |
| TELEORMAN | 16021 | 1,2 | 5414 | 10213 | 152 | 21 | 41 | 180 | 36 |
| TIMIS | 47028 | 3,4 | 6853 | 39585 | 140 | 37 | 68 | 345 | 4 |
| TULCEA | 14474 | 1,0 | 4577 | 9559 | 66 | 18 | 42 | 212 | 37 |
| VASLUI | 18301 | 1,3 | 9001 | 8999 | 109 | 16 | 41 | 135 | 29 |
| VALCEA | 23574 | 1,7 | 9250 | 13966 | 168 | 40 | 37 | 113 | 22 |
| VRANCEA | 17477 | 1,3 | 5221 | 11997 | 103 | 16 | 27 | 113 | 30 |
| MUN. BUCURESTI | 265224 | 19,1 | 14990 | 248774 | 138 | 115 | 103 | 1104 | 1 |
| ILFOV | 20371 | 1,5 | 2491 | 17596 | 92 | 20 | 12 | 160 | 27 |

*) numărul total al comercianților (col 1)

*** Sub 0,01%

**Numărul de înmatriculări la Registrul Comerțului,
pe județe și categorii de comercianți,
în perioada Decembrie 1990 - Septembrie 2005**

| Județul | Total | | din care: | | | | | | |
|----------------------|----------------|--------------|---------------|-------------------------------|-------------|---------------|--------------|-------------|-------------|
| | | | PF+AF | societăți comerciale: 1035549 | | | | RA | OC |
| | SNC | SCS | | SRL | SA | | | | |
| | Nr. | % | Nr. | Nr. | Nr. | Nr. | Nr. | Nr. | |
| 0 | 1 | 2 | 3 | 4 | 5 | 6 | 7 | 8 | 9 |
| Total ROMÂNIA | 1389575 | 100,0 | 347322 | 32635 | 1553 | 970519 | 30836 | 1320 | 5384 |
| ALBA | 21442 | 1,5 | 7214 | 888 | 11 | 12617 | 536 | 35 | 141 |
| ARAD | 33408 | 2,4 | 12870 | 51 | 8 | 19653 | 642 | 26 | 157 |
| ARGES | 35897 | 2,6 | 11635 | 107 | 14 | 23158 | 786 | 29 | 168 |
| BACAU | 35606 | 2,6 | 11776 | 1299 | 4 | 21640 | 694 | 34 | 158 |
| BIHOR | 40478 | 2,9 | 7837 | 125 | 47 | 31419 | 870 | 35 | 145 |
| BISTRITA-NASAUD | 17140 | 1,2 | 6075 | 146 | 21 | 10381 | 400 | 19 | 98 |
| BOTOSANI | 17262 | 1,2 | 7619 | 468 | 1 | 8596 | 435 | 21 | 122 |
| BRASOV | 42909 | 3,1 | 8372 | 239 | 19 | 33318 | 807 | 40 | 114 |
| BRAILA | 19681 | 1,4 | 4774 | 376 | 12 | 13897 | 498 | 28 | 96 |
| BUZAU | 25902 | 1,9 | 7323 | 3747 | 46 | 14075 | 544 | 25 | 142 |
| CARAS-SEVERIN | 17039 | 1,2 | 5898 | 117 | 8 | 10431 | 450 | 33 | 102 |
| CALARASI | 14271 | 1,0 | 4073 | 609 | 3 | 9140 | 342 | 18 | 86 |
| CLUJ | 62828 | 4,5 | 15159 | 2110 | 18 | 44156 | 1183 | 52 | 150 |
| CONSTANTA | 59145 | 4,3 | 11112 | 311 | 23 | 46019 | 1427 | 50 | 203 |
| COVASNA | 11881 | 0,9 | 3805 | 148 | 4 | 7545 | 288 | 24 | 67 |
| DAMBOVITA | 26147 | 1,9 | 12128 | 60 | 8 | 13314 | 474 | 29 | 134 |
| DOLJ | 36934 | 2,7 | 6811 | 1560 | 8 | 27511 | 842 | 40 | 162 |
| GALATI | 33257 | 2,4 | 6096 | 1574 | 6 | 24613 | 803 | 30 | 135 |
| GIURGIU | 11239 | 0,8 | 2554 | 35 | 8 | 8229 | 312 | 21 | 80 |
| GORJ | 16812 | 1,2 | 3619 | 28 | 1 | 12463 | 467 | 50 | 184 |
| HARGHITA | 20441 | 1,5 | 7549 | 62 | 6 | 12245 | 471 | 23 | 85 |
| HUNEDOARA | 28966 | 2,1 | 7586 | 1166 | 98 | 19351 | 647 | 37 | 81 |
| IALOMITA | 13373 | 1,0 | 5137 | 266 | 11 | 7542 | 328 | 15 | 74 |
| IASI | 41893 | 3,0 | 11223 | 506 | 111 | 28885 | 969 | 33 | 164 |
| MARAMURES | 36077 | 2,6 | 14888 | 1926 | 23 | 18509 | 572 | 37 | 121 |
| MEHEDINTI | 16203 | 1,2 | 4919 | 427 | 3 | 10438 | 315 | 19 | 82 |
| MURES | 35024 | 2,5 | 12898 | 37 | 34 | 21241 | 630 | 30 | 154 |
| NEAMT | 31393 | 2,3 | 11455 | 3293 | 30 | 15780 | 645 | 29 | 161 |
| OLT | 20391 | 1,5 | 8139 | 1611 | 1 | 9979 | 474 | 26 | 161 |
| PRAHOVA | 45686 | 3,3 | 13550 | 3121 | 12 | 27927 | 849 | 50 | 177 |
| SALAJ | 13040 | 0,9 | 5007 | 600 | 4 | 7029 | 274 | 19 | 107 |
| SATU MARE | 23214 | 1,7 | 7205 | 283 | 5 | 15164 | 450 | 19 | 88 |
| SIBIU | 26349 | 1,9 | 6110 | 775 | 48 | 18648 | 621 | 31 | 116 |
| SUCEAVA | 35776 | 2,6 | 17109 | 438 | 8 | 17427 | 563 | 30 | 201 |
| TELEORMAN | 16021 | 1,2 | 5414 | 272 | 399 | 9364 | 399 | 21 | 152 |
| TIMIS | 47028 | 3,4 | 6853 | 604 | 26 | 38169 | 1199 | 37 | 140 |
| TULCEA | 14474 | 1,0 | 4577 | 1363 | 112 | 7876 | 462 | 18 | 66 |
| VASLUI | 18301 | 1,3 | 9001 | 90 | 11 | 8681 | 393 | 16 | 109 |
| VALCEA | 23574 | 1,7 | 9250 | 363 | 6 | 13286 | 461 | 40 | 168 |
| VRANCEA | 17477 | 1,3 | 5221 | 356 | 10 | 11337 | 434 | 16 | 103 |
| MUN. BUCURESTI | 265225 | 19,1 | 14990 | 1029 | 295 | 242331 | 6326 | 115 | 138 |
| ILFOV | 20371 | 1,5 | 2491 | 49 | 30 | 17135 | 554 | 20 | 92 |

**Numărul de înmatriculări la Registrul Comerțului,
pe domenii de activitate* și categorii de comercianți,
în perioada Decembrie 1990 - Septembrie 2005**

| Diviziune CAEN | Domeniul de activitate | Total | | din care: | | | | | | |
|-------------------|--|----------------|--------------|---------------|-------------------------------|-------------|---------------|--------------|-------------|-------------|
| | | | | PF+AF | societăți comerciale: 1035549 | | | | RA | OC |
| | | | | | SNC | SCS | SRL | SA | | |
| | | | | | Număr | Număr | Număr | Număr | | |
| 0 | 1 | 2 | 3 | 4 | 5 | 6 | 7 | 8 | 9 | 10 |
| | Total ROMÂNIA | 1389575 | 100,0 | 347322 | 32635 | 1553 | 970519 | 30836 | 1320 | 5384 |
| 1 | Agricultura și servicii auxiliare | 53669 | 3,9 | 10112 | 2023 | 44 | 37555 | 3767 | 51 | 117 |
| 2 | Silvicultură, exploatare forestieră și economia vinatului | 7396 | 0,5 | 915 | 152 | 3 | 6022 | 218 | 78 | 8 |
| 5 | Pescuitul și piscicultura | 2256 | 0,2 | 1184 | 17 | 3 | 999 | 53 | | |
| 10 | Extracția și prepararea cărbunelui | 98 | 0,0 | 2 | | | 64 | 28 | 4 | |
| 11 | Extracția petrolului și gazelor naturale (exclusiv prospecțiunile) | 307 | 0,0 | 3 | 1 | | 136 | 121 | 46 | |
| 12 | Extracția și prepararea minereurilor radioactive | 133 | 0,0 | 32 | | | 95 | 6 | | |
| 13 | Extracția și prepararea minereurilor metalifere | 521 | 0,0 | 163 | | | 295 | 55 | 8 | |
| 14 | Alte activități extractive | 1357 | 0,1 | 104 | 9 | 1 | 1073 | 167 | 2 | 1 |
| 15 | Industria alimentară și a băuturilor | 70796 | 5,1 | 13159 | 3260 | 149 | 52146 | 1829 | 5 | 248 |
| 16 | Industria tutunului | 284 | 0,0 | 47 | | | 205 | 31 | 1 | |
| 17 | Industria textilă și a produselor textile | 11190 | 0,8 | 2199 | 556 | 16 | 7870 | 405 | | 144 |
| 18 | Industria confecțiilor de îmbrăcăminte | 19689 | 1,4 | 4368 | 875 | 38 | 13747 | 355 | 1 | 305 |
| 19 | Industria pielăriei și încălțămintei | 4957 | 0,4 | 848 | 112 | 6 | 3817 | 122 | 1 | 51 |
| 20 | Industria de prelucrare a lemnului (exclusiv producția de mobilă) | 23035 | 1,7 | 7912 | 575 | 29 | 13974 | 494 | 9 | 42 |
| 21 | Industria celulozei, hârtiei și cartonului | 1642 | 0,1 | 106 | 21 | 1 | 1404 | 97 | | 13 |
| 22 | Edituri, poligrafie și reproducerea înregistrărilor pe suport | 10869 | 0,8 | 878 | 317 | 21 | 9232 | 397 | 14 | 10 |
| 23 | Industria de prelucrare a țițeiului, cocsificarea cărbunelui și tratarea combustibililor nucleari | 249 | 0,0 | 24 | | | 189 | 34 | 2 | |
| 24 | Industria chimică și a fibrelor sintetice și artificiale | 3517 | 0,3 | 114 | 89 | 1 | 2929 | 372 | 6 | 6 |
| 25 | Industria de prelucrare a cauciucului și a maselor plastice | 5610 | 0,4 | 527 | 313 | 7 | 4482 | 256 | | 24 |
| 26 | Industria altor produse din minerale nemetalice | 8171 | 0,6 | 2443 | 212 | 6 | 5114 | 378 | 5 | 13 |
| 27 | Industria metalurgică | 2349 | 0,2 | 164 | 39 | 3 | 1927 | 206 | 3 | 7 |
| 28 | Industria construcțiilor metalice și a produselor din metal (exclusiv mașini, utilaje și instalații) | 14884 | 1,1 | 3298 | 361 | 23 | 10413 | 716 | 11 | 62 |
| 29 | Industria de mașini și echipamente | 3548 | 0,3 | 94 | 44 | 7 | 2961 | 418 | 19 | 5 |
| 30 | Industria de mijloace ale tehnicii de calcul și de birou | 1719 | 0,1 | 15 | 25 | 4 | 1595 | 80 | | |
| 31 | Industria de mașini și aparate electrice | 1797 | 0,1 | 103 | 44 | 6 | 1495 | 143 | | 6 |
| 32 | Industria de echipamente, aparate de radio, televiziune și comunicații | 810 | 0,1 | 50 | 14 | 4 | 668 | 73 | | 1 |
| 33 | Industria de aparatură și instrumente medicale, de precizie, optice și ceasornicărie | 2254 | 0,2 | 539 | 17 | 2 | 1594 | 98 | | 4 |
| 34 | Industria mijloacelor de transport rutier | 846 | 0,1 | 29 | 31 | 3 | 659 | 122 | | 2 |
| 35 | Industria altor mijloace de transport | 1718 | 0,1 | 259 | 86 | 7 | 1170 | 121 | 73 | 2 |
| 36 | Producția de mobilier și alte activități industriale n.c.a. | 13938 | 1,0 | 3891 | 284 | 16 | 9257 | 327 | 5 | 158 |
| 37 | Recuperarea deșeurilor și resturilor de materiale reciclabile | 4366 | 0,3 | 387 | 51 | 5 | 3752 | 170 | | 1 |
| 40 | Producția, transportul și distribuția de energie electrică și termică, gaze și apă caldă | 2786 | 0,2 | 833 | 3 | 1 | 1365 | 496 | 88 | |
| 41 | Gospodărirea resurselor de apă, captarea, tratarea și distribuția apei | 3509 | 0,3 | 1614 | 2 | | 1634 | 186 | 73 | |
| 45 | Construcții | 72689 | 5,2 | 19289 | 611 | 42 | 50242 | 2375 | 53 | 77 |

Tabel nr. 6
(continuare)

**Numărul de înmatriculări la Registrul Comerțului,
pe domeniul de activitate* și categorii de comercianți,
în perioada Decembrie 1990 - Septembrie 2005**

| Diviziune CAEN | Domeniul de activitate | Total | | din care: | | | | | | |
|-------------------|---|----------------|--------------|---------------|-------------------------------|-------------|---------------|--------------|-------------|-------------|
| | | | | PF+AF | societăți comerciale: 1035549 | | | | RA | OC |
| | | SNC | SCS | | SRL | SA | | | | |
| | | Număr | % | Număr | Număr | Număr | Număr | Număr | Număr | Număr |
| 0 | 1 | 2 | 3 | 4 | 5 | 6 | 7 | 8 | 9 | 10 |
| | Total ROMÂNIA | 1389575 | 100,0 | 347322 | 32635 | 1553 | 970519 | 30836 | 1320 | 5384 |
| 50 | Vinzarea, întreținerea și repararea autovehiculelor și a motocicletelor; comerț cu amănuntul al carburanților pentru autovehicule | 49447 | 3,6 | 7467 | 1244 | 34 | 39633 | 1022 | 5 | 42 |
| 51 | Comerț cu ridicata (cu excepția autovehiculelor și motocicletelor) | 185747 | 13,4 | 14438 | 4523 | 148 | 163067 | 3255 | 35 | 281 |
| 52 | Comerț cu amănuntul (cu excepția autovehiculelor și motocicletelor); repararea bunurilor personale și gospodărești | 464982 | 33,5 | 162513 | 11914 | 556 | 285137 | 2479 | 5 | 2377 |
| 55 | Hoteluri și restaurante | 52958 | 3,8 | 12773 | 1634 | 126 | 37489 | 768 | 73 | 95 |
| 60 | Transporturi terestre; transporturi prin conducte | 70934 | 5,1 | 32006 | 844 | 36 | 36961 | 1044 | 33 | 10 |
| 61 | Transporturi pe apă | 805 | 0,1 | 147 | 82 | 8 | 433 | 64 | 70 | 1 |
| 62 | Transporturi aeriene | 278 | 0,0 | 17 | | | 207 | 44 | 10 | |
| 63 | Activități anexe și auxiliare de transport, activități ale agenților de turism | 9015 | 0,6 | 535 | 220 | 14 | 7710 | 429 | 96 | 11 |
| 64 | Poșta și telecomunicații | 5708 | 0,4 | 371 | 11 | 1 | 5021 | 290 | 11 | 3 |
| 65 | Activități ale instituțiilor financiare și bancare (cu excepția activităților de asigurări și ale caselor de pensii) | 5515 | 0,4 | 142 | 15 | | 2341 | 1983 | 2 | 1032 |
| 66 | Activități de asigurări și ale caselor de pensii (cu excepția celor din sistemul public de asigurări sociale) | 1942 | 0,1 | 605 | 1 | | 499 | 836 | | 1 |
| 67 | Activități auxiliare ale instituțiilor financiare și de asigurări | 5796 | 0,4 | 1233 | 6 | 2 | 4275 | 272 | | 8 |
| 70 | Tranzacții imobiliare | 15822 | 1,1 | 640 | 28 | 8 | 14588 | 535 | 17 | 6 |
| 71 | Închirierea mașinilor și echipamentelor fără operator și a bunurilor personale și gospodărești | 2817 | 0,2 | 576 | 116 | 8 | 1954 | 92 | 70 | 1 |
| 72 | Informatică și activități conexe | 18293 | 1,3 | 2663 | 119 | 13 | 15112 | 381 | 2 | 3 |
| 73 | Cercetare - dezvoltare | 1571 | 0,1 | 233 | 11 | 2 | 1113 | 167 | 43 | 2 |
| 74 | Alte activități de servicii prestate în principal întreprinderilor | 87609 | 6,3 | 17613 | 783 | 70 | 67393 | 1583 | 106 | 60 |
| 75 | Administrație publică | 353 | 0,0 | 87 | 5 | | 214 | 25 | 21 | 1 |
| 80 | Învățământ | 5741 | 0,4 | 3029 | 62 | 5 | 2580 | 65 | | |
| 85 | Sănătate și asistență socială | 14423 | 1,0 | 2061 | 233 | 15 | 12031 | 79 | 3 | 1 |
| 90 | Asanarea și îndepărtarea gunoaielor; salubritate și activități similare | 729 | 0,1 | 73 | 13 | 2 | 521 | 100 | 18 | |
| 91 | Activități asociative diverse | 206 | 0,0 | 90 | 1 | | 97 | 15 | | 3 |
| 92 | Activități recreative, culturale și sportive | 13246 | 1,0 | 2992 | 202 | 14 | 9678 | 282 | 66 | 12 |
| 93 | Alte activități de servicii | 22051 | 1,6 | 9000 | 418 | 42 | 12083 | 305 | 76 | 126 |
| 95 | Activități ale personalului angajat în gospodăria personală | 572 | 0,0 | 280 | 6 | 1 | 281 | 3 | | 1 |
| 96 | Activități desfășurate în gospodării private, de producere a bunurilor destinate consumului propriu | 1 | 0,0 | 1 | | | | | | |
| 97 | Activități ale gospodăriilor private, de servicii pentru scopuri proprii | 2 | 0,0 | 2 | | | | | | |
| 99 | Activități ale organizațiilor și organismelor extrateritoriale | 53 | 0,0 | 30 | | | 21 | 2 | | |

*) Domeniul de activitate declarat la înmatriculare conform clasificării codului CAEN

Tabel nr. 7

**Operațiuni efectuate în Registrele Comerțului,
pe județe și categorii,
în luna Septembrie 2005**

| Județul | Total operațiuni efectuate | | din care: | | | | | | | |
|----------------------|----------------------------|--------------|---------------|--------------|--------------|--------------|---|------------|-------------|-------------|
| | | | Înmatriculări | | Mențiuni* | | din care: de lichidare, dizolvare | | Radieri | |
| | Nr. | % | Nr. | % | Nr. | % | Nr. | % | Nr. | % |
| 0 | 1 | 2 | 3 | 4 | 5 | 6 | 7 | 8 | 9 | 10 |
| Total ROMÂNIA | 69701 | 100,0 | 10961 | 15,73 | 55302 | 79,34 | 349 | 0,5 | 3438 | 4,93 |
| ALBA | 946 | 100,0 | 189 | 20,0 | 721 | 76,2 | 3 | 0,3 | 36 | 3,8 |
| ARAD | 1552 | 100,0 | 285 | 18,4 | 1241 | 80,0 | 8 | 0,5 | 26 | 1,7 |
| ARGES | 1187 | 100,0 | 325 | 27,4 | 830 | 69,9 | 3 | 0,3 | 32 | 2,7 |
| BACAU | 834 | 100,0 | 292 | 35,0 | 518 | 62,1 | 4 | 0,5 | 24 | 2,9 |
| BIHOR | 1749 | 100,0 | 294 | 16,8 | 1395 | 79,8 | 3 | 0,2 | 60 | 3,4 |
| BISTRITA-NASAUD | 804 | 100,0 | 115 | 14,3 | 525 | 65,3 | 10 | 1,2 | 164 | 20,4 |
| BOTOSANI | 485 | 100,0 | 175 | 36,1 | 256 | 52,8 | | | 54 | 11,1 |
| BRASOV | 1915 | 100,0 | 345 | 18,0 | 1533 | 80,1 | 10 | 0,5 | 37 | 1,9 |
| BRAILA | 702 | 100,0 | 150 | 21,4 | 518 | 73,8 | 3 | 0,4 | 34 | 4,8 |
| BUZAU | 913 | 100,0 | 175 | 19,2 | 705 | 77,2 | 2 | 0,2 | 33 | 3,6 |
| CARAS-SEVERIN | 561 | 100,0 | 134 | 23,9 | 422 | 75,2 | 7 | 1,2 | 5 | 0,9 |
| CALARASI | 334 | 100,0 | 100 | 29,9 | 231 | 69,2 | 1 | 0,3 | 3 | 0,9 |
| CLUJ | 5587 | 100,0 | 522 | 9,3 | 5024 | 89,9 | 8 | 0,1 | 41 | 0,7 |
| CONSTANTA | 3572 | 100,0 | 448 | 12,5 | 2989 | 83,7 | 36 | 1,0 | 135 | 3,8 |
| COVASNA | 542 | 100,0 | 90 | 16,6 | 440 | 81,2 | 3 | 0,6 | 12 | 2,2 |
| DAMBOVITA | 3980 | 100,0 | 170 | 4,3 | 2076 | 52,2 | 1 | 0,0 | 1734 | 43,6 |
| DOLJ | 1272 | 100,0 | 352 | 27,7 | 871 | 68,5 | 4 | 0,3 | 49 | 3,9 |
| GALATI | 2029 | 100,0 | 315 | 15,5 | 1687 | 83,1 | 46 | 2,3 | 27 | 1,3 |
| GIURGIU | 268 | 100,0 | 94 | 35,1 | 164 | 61,2 | 1 | 0,4 | 10 | 3,7 |
| GORJ | 674 | 100,0 | 111 | 16,5 | 541 | 80,3 | 3 | 0,4 | 22 | 3,3 |
| HARGHITA | 874 | 100,0 | 191 | 21,9 | 650 | 74,4 | 2 | 0,2 | 33 | 3,8 |
| HUNEDOARA | 2466 | 100,0 | 220 | 8,9 | 2232 | 90,5 | 10 | 0,4 | 14 | 0,6 |
| IALOMITA | 477 | 100,0 | 93 | 19,5 | 326 | 68,3 | 1 | 0,2 | 58 | 12,2 |
| IASI | 3467 | 100,0 | 340 | 9,8 | 3112 | 89,8 | 3 | 0,1 | 15 | 0,4 |
| MARAMURES | 885 | 100,0 | 298 | 33,7 | 519 | 58,6 | 1 | 0,1 | 68 | 7,7 |
| MEHEDINTI | 397 | 100,0 | 100 | 25,2 | 287 | 72,3 | 3 | 0,8 | 10 | 2,5 |
| MURES | 3486 | 100,0 | 284 | 8,1 | 3132 | 89,8 | 61 | 1,7 | 70 | 2,0 |
| NEAMT | 1043 | 100,0 | 249 | 23,9 | 724 | 69,4 | 4 | 0,4 | 70 | 6,7 |
| OLT | 566 | 100,0 | 131 | 23,1 | 420 | 74,2 | | | 15 | 2,7 |
| PRAHOVA | 1845 | 100,0 | 378 | 20,5 | 1311 | 71,1 | 17 | 0,9 | 156 | 8,5 |
| SALAJ | 388 | 100,0 | 115 | 29,6 | 259 | 66,8 | 4 | 1,0 | 14 | 3,6 |
| SATU MARE | 868 | 100,0 | 187 | 21,5 | 671 | 77,3 | 3 | 0,3 | 10 | 1,2 |
| SIBIU | 1669 | 100,0 | 260 | 15,6 | 1371 | 82,1 | 3 | 0,2 | 38 | 2,3 |
| SUCEAVA | 922 | 100,0 | 254 | 27,5 | 639 | 69,3 | 1 | 0,1 | 29 | 3,1 |
| TELEORMAN | 604 | 100,0 | 125 | 20,7 | 453 | 75,0 | 7 | 1,2 | 26 | 4,3 |
| TIMIS | 2536 | 100,0 | 465 | 18,3 | 2060 | 81,2 | 2 | 0,1 | 11 | 0,4 |
| TULCEA | 441 | 100,0 | 89 | 20,2 | 315 | 71,4 | 3 | 0,7 | 37 | 8,4 |
| VASLUI | 427 | 100,0 | 150 | 35,1 | 235 | 55,0 | 4 | 0,9 | 42 | 9,8 |
| VALCEA | 875 | 100,0 | 195 | 22,3 | 632 | 72,2 | | | 48 | 5,5 |
| VRANCEA | 898 | 100,0 | 140 | 15,6 | 738 | 82,2 | 2 | 0,2 | 20 | 2,2 |
| MUN. BUCURESTI | 13663 | 100,0 | 1776 | 13,0 | 11783 | 86,2 | 55 | 0,4 | 104 | 0,8 |
| ILFOV | 998 | 100,0 | 240 | 24,0 | 746 | 74,7 | 7 | 0,7 | 12 | 1,2 |

**Numărul de înmatriculări la Registrul Comerțului,
pe județe și surse de proveniență a capitalului,
în luna Septembrie 2005**

| Județul | Total | | din care: | | | | | Ierarhia în funcție de: * | |
|----------------------|--------------|--------------|----------------|----------------------|----------|---------------------------|----------------------|------------------------------|----------------------------|
| | | | Capital privat | | | Capital majoritar de stat | | | Capital mixt (stat+privat) |
| | | | din care: | | | din care: | | | |
| | | | PF+AF | Societăți comerciale | OC | RA | Societăți comerciale | | Societăți comerciale |
| Nr. | % | Nr. | Nr. | Nr. | Nr. | Nr. | | | |
| 0 | 1 | 2 | 3 | 4 | 5 | 6 | 7 | 8 | 9 |
| Total ROMÂNIA | 10961 | 100,0 | 3785 | 7170 | 1 | | 2 | 3 | X |
| ALBA | 189 | 1,7 | 86 | 103 | | | | | 23 |
| ARAD | 285 | 2,6 | 102 | 183 | | | | | 14 |
| ARGES | 325 | 3,0 | 141 | 184 | | | | | 9 |
| BACAU | 292 | 2,7 | 111 | 181 | | | | | 13 |
| BIHOR | 294 | 2,7 | 103 | 190 | 1 | | | | 12 |
| BISTRITA-NASAUD | 115 | 1,0 | 34 | 81 | | | | | 34 |
| BOTOSANI | 175 | 1,6 | 109 | 66 | | | | | 25 |
| BRASOV | 345 | 3,1 | 87 | 258 | | | | | 7 |
| BRAILA | 150 | 1,4 | 63 | 87 | | | | | 28 |
| BUZAU | 175 | 1,6 | 66 | 109 | | | | | 26 |
| CARAS-SEVERIN | 134 | 1,2 | 38 | 96 | | | | | 31 |
| CALARASI | 100 | 0,9 | 39 | 58 | | | 1 | 2 | 37 |
| CLUJ | 522 | 4,8 | 162 | 360 | | | | | 2 |
| CONSTANTA | 448 | 4,1 | 106 | 342 | | | | | 4 |
| COVASNA | 90 | 0,8 | 42 | 48 | | | | | 41 |
| DAMBOVITA | 170 | 1,6 | 75 | 95 | | | | | 27 |
| DOLJ | 352 | 3,2 | 130 | 222 | | | | | 6 |
| GALATI | 315 | 2,9 | 109 | 206 | | | | | 10 |
| GIURGIU | 94 | 0,9 | 47 | 47 | | | | | 39 |
| GORJ | 111 | 1,0 | 54 | 57 | | | | | 36 |
| HARGHITA | 191 | 1,7 | 116 | 75 | | | | | 22 |
| HUNEDOARA | 220 | 2,0 | 67 | 153 | | | | | 20 |
| IALOMITA | 93 | 0,8 | 45 | 48 | | | | | 40 |
| IASI | 340 | 3,1 | 125 | 215 | | | | | 8 |
| MARAMURES | 298 | 2,7 | 142 | 156 | | | | | 11 |
| MEHEDINTI | 100 | 0,9 | 48 | 52 | | | | | 38 |
| MURES | 284 | 2,6 | 102 | 182 | | | | | 15 |
| NEAMT | 249 | 2,3 | 116 | 133 | | | | | 18 |
| OLT | 131 | 1,2 | 64 | 67 | | | | | 32 |
| PRAHOVA | 378 | 3,4 | 160 | 218 | | | | | 5 |
| SALAJ | 115 | 1,0 | 52 | 63 | | | | | 35 |
| SATU MARE | 187 | 1,7 | 81 | 106 | | | | | 24 |
| SIBIU | 260 | 2,4 | 95 | 165 | | | | | 16 |
| SUCEAVA | 254 | 2,3 | 130 | 123 | | | 1 | | 17 |
| TELEORMAN | 125 | 1,1 | 62 | 63 | | | | | 33 |
| TIMIS | 465 | 4,2 | 141 | 324 | | | | | 3 |
| TULCEA | 89 | 0,8 | 48 | 41 | | | | | 42 |
| VASLUI | 150 | 1,4 | 73 | 77 | | | | | 29 |
| VALCEA | 195 | 1,8 | 97 | 98 | | | | | 21 |
| VRANCEA | 140 | 1,3 | 59 | 81 | | | | | 30 |
| MUN. BUCURESTI | 1776 | 16,2 | 208 | 1567 | | | | 1 | 1 |
| ILFOV | 240 | 2,2 | 50 | 190 | | | | | 19 |

*) numărul total al comercianților (col 1)

*** Sub 0,01%

**Numărul de înmatriculări la Registrul Comerțului,
pe județe și categorii de comercianți,
în luna Septembrie 2005**

| Județul | Total | | din care: | | | | | | |
|----------------------|--------------|--------------|-------------|----------------------------|----------|-------------|-----------|-----|----------|
| | | | PF+AF | societăți comerciale: 7175 | | | | RA | OC |
| | SNC | SCS | | SRL | SA | Nr. | Nr. | | |
| | Nr. | % | Nr. | Nr. | Nr. | | | Nr. | Nr. |
| 0 | 1 | 2 | 3 | 4 | 5 | 6 | 7 | 8 | 9 |
| Total ROMÂNIA | 10961 | 100,0 | 3785 | 4 | 1 | 7110 | 60 | | 1 |
| ALBA | 189 | 1,7 | 86 | | | 101 | 2 | | |
| ARAD | 285 | 2,6 | 102 | | | 183 | | | |
| ARGES | 325 | 3,0 | 141 | | | 184 | | | |
| BACAU | 292 | 2,7 | 111 | | | 181 | | | |
| BIHOR | 294 | 2,7 | 103 | | | 189 | 1 | | 1 |
| BISTRITA-NASAUD | 115 | 1,0 | 34 | | | 81 | | | |
| BOTOSANI | 175 | 1,6 | 109 | | | 66 | | | |
| BRASOV | 345 | 3,1 | 87 | | | 256 | 2 | | |
| BRAILA | 150 | 1,4 | 63 | | | 86 | 1 | | |
| BUZAU | 175 | 1,6 | 66 | | | 109 | | | |
| CARAS-SEVERIN | 134 | 1,2 | 38 | 1 | | 93 | 2 | | |
| CALARASI | 100 | 0,9 | 39 | | | 58 | 3 | | |
| CLUJ | 522 | 4,8 | 162 | | | 359 | 1 | | |
| CONSTANTA | 448 | 4,1 | 106 | | | 341 | 1 | | |
| COVASNA | 90 | 0,8 | 42 | | | 47 | 1 | | |
| DAMBOVITA | 170 | 1,6 | 75 | | | 95 | | | |
| DOLJ | 352 | 3,2 | 130 | | | 220 | 2 | | |
| GALATI | 315 | 2,9 | 109 | | | 203 | 3 | | |
| GIURGIU | 94 | 0,9 | 47 | | | 47 | | | |
| GORJ | 111 | 1,0 | 54 | | | 57 | | | |
| HARGHITA | 191 | 1,7 | 116 | | | 75 | | | |
| HUNEDOARA | 220 | 2,0 | 67 | | | 153 | | | |
| IALOMITA | 93 | 0,8 | 45 | | | 47 | 1 | | |
| IASI | 340 | 3,1 | 125 | | | 212 | 3 | | |
| MARAMURES | 298 | 2,7 | 142 | | | 155 | 1 | | |
| MEHEDINTI | 100 | 0,9 | 48 | | | 52 | | | |
| MURES | 284 | 2,6 | 102 | | | 181 | 1 | | |
| NEAMT | 249 | 2,3 | 116 | | | 133 | | | |
| OLT | 131 | 1,2 | 64 | | | 67 | | | |
| PRAHOVA | 378 | 3,4 | 160 | | | 214 | 4 | | |
| SALAJ | 115 | 1,0 | 52 | | | 63 | | | |
| SATU MARE | 187 | 1,7 | 81 | | | 105 | 1 | | |
| SIBIU | 260 | 2,4 | 95 | | | 164 | 1 | | |
| SUCEAVA | 254 | 2,3 | 130 | | | 121 | 3 | | |
| TELEORMAN | 125 | 1,1 | 62 | | | 63 | | | |
| TIMIS | 465 | 4,2 | 141 | 2 | | 321 | 1 | | |
| TULCEA | 89 | 0,8 | 48 | | | 41 | | | |
| VASLUI | 150 | 1,4 | 73 | | | 76 | 1 | | |
| VALCEA | 195 | 1,8 | 97 | | | 97 | 1 | | |
| VRANCEA | 140 | 1,3 | 59 | | 1 | 79 | 1 | | |
| MUN. BUCURESTI | 1776 | 16,2 | 208 | 1 | | 1548 | 19 | | |
| ILFOV | 240 | 2,2 | 50 | | | 187 | 3 | | |

**Numărul de înmatriculări la Registrul Comerțului,
pe domenii de activitate* și categorii de comercianți,
în luna Septembrie 2005**

| Diviziune CAEN | Domeniul de activitate | Total | | din care: | | | | | | |
|-------------------|--|--------------|--------------|-------------|----------------------------|----------|-------------|-----------|----|----------|
| | | | | PF+AF | societăți comerciale: 7175 | | | | RA | OC |
| | | | | | SNC | SCS | SRL | SA | | |
| | | | | | | | | | | |
| Număr | % | Număr | Număr | Număr | Număr | Număr | Număr | | | |
| 0 | 1 | 2 | 3 | 4 | 5 | 6 | 7 | 8 | 9 | 10 |
| | Total ROMANIA | 10961 | 100,0 | 3785 | 4 | 1 | 7110 | 60 | | 1 |
| 1 | Agricultura, vanatoare si servicii anexe | 447 | 4,1 | 243 | | | 202 | 2 | | |
| 2 | Silvicultura, exploatare forestiera si servicii anexe | 41 | 0,4 | 14 | | | 27 | | | |
| 5 | Pescuitul, piscicultura si serviciile anexe | 25 | 0,2 | 17 | | | 8 | | | |
| 10 | Extractia si prepararea carbunelui | | | | | | | | | |
| 11 | Extractia hidrocarburilor si servicii anexe | | | | | | | | | |
| 12 | Extractia si prepararea minereurilor radioactive | | | | | | | | | |
| 13 | Extractia si prepararea minereurilor metalifere | 1 | 0,0 | | | | 1 | | | |
| 14 | Alte activitati extractive | 9 | 0,1 | | | | 9 | | | |
| 15 | Industria alimentara si a bauturilor | 235 | 2,1 | 134 | | | 99 | 2 | | |
| 16 | Fabricarea produselor din tutun | | | | | | | | | |
| 17 | Fabricarea produselor textile | 34 | 0,3 | 13 | | | 21 | | | |
| 18 | Fabricarea articolelor de imbracaminte; aranjarea si vopsirea blanurilor | 81 | 0,7 | 35 | | | 46 | | | |
| 19 | Tabacirea si finisarea pielilor; fabricarea articolelor de voiaj si marochinarie, a harnasamentelor si incaltamintei | 21 | 0,2 | 3 | | | 18 | | | |
| 20 | Fabricarea lemnului si a produselor din lemn si pluta, cu exceptia mobilei; fabricarea articolelor din impletitura de pai si alte materiale vegetale | 200 | 1,8 | 122 | | | 77 | 1 | | |
| 21 | Fabricarea celulozei, hartiei si a produselor din hartie | 6 | 0,1 | | | | 6 | | | |
| 22 | Edituri, poligrafie si reproducerea pe suporti a inregistrarilor | 63 | 0,6 | 3 | | | 60 | | | |
| 23 | Industria de prelucrare a titeiului, cocsificarea carbunelui si tratarea combustibililor nucleari | 1 | 0,0 | | | | 1 | | | |
| 24 | Fabricarea substantelor si a produselor chimice | 15 | 0,1 | 1 | | | 14 | | | |
| 25 | Fabricarea produselor din cauciuc si mase plastice | 37 | 0,3 | 1 | | | 36 | | | |
| 26 | Fabricarea altor produse din minerale nemetalice | 57 | 0,5 | 21 | | | 36 | | | |
| 27 | Industria metalurgica | 3 | 0,0 | | | | 3 | | | |
| 28 | Industria constructiilor metalice si a produselor din metal (exclusiv masini, utilaje si instalatii) | 151 | 1,4 | 58 | | | 92 | 1 | | |
| 29 | Industria de masini si echipamente | 14 | 0,1 | 1 | | | 12 | 1 | | |
| 30 | Industria de mijloace ale tehnicii de calcul si de birou | 3 | 0,0 | 1 | | | 2 | | | |
| 31 | Industria de masini si aparate electrice | 11 | 0,1 | 1 | | | 10 | | | |
| 32 | Industria de echipamente pentru radio, televiziune si comunicatii | 1 | 0,0 | | | | 1 | | | |
| 33 | Industria de aparatura si instrumente medicale, de precizie, optice si fotoorafice. ceasornicarie | 15 | 0,1 | 3 | | | 11 | 1 | | |
| 34 | Industria mijloacelor de transport rutier | 5 | 0,0 | | | | 4 | 1 | | |
| 35 | Industria altor mijloace de transport n.c.a. | 7 | 0,1 | 1 | | | 6 | | | |
| 36 | Productia de mobilier si alte activitati industriale n.c.a. | 113 | 1,0 | 34 | | | 79 | | | |
| 37 | Recuperarea deseurilor si resturilor de materiale reciclabile | 36 | 0,3 | 3 | | | 32 | 1 | | |
| 40 | Productia si furnizarea de energie electrica si termica. gaze si apa | 9 | 0,1 | | | | 7 | 2 | | |
| 41 | Captarea, tratarea si distributia apei | 7 | 0,1 | | | | 3 | 4 | | |
| 45 | Constructii | 1116 | 10,2 | 352 | | | 759 | 5 | | |

Tabel nr. 11

**Numărul societăților comerciale înmatriculate
și valoarea capitalului social subscris, pe județe,
în luna Septembrie 2005**

| Județul | Total societăți comerciale înmatriculate | | Valoarea capitalului social subscris | | Valoarea medie a capitalului social subscris pe societate |
|----------------------|--|--------------|--------------------------------------|--------------|---|
| | Nr. | % | mii RON | % | mii RON |
| 0 | 1 | 2 | 3 | 4 | 5 |
| Total ROMÂNIA | 7.175 | 100,0 | 67.544,9 | 100,0 | 9,46 |
| ALBA | 103 | 1,4 | 48,1 | 0,1 | 0,47 |
| ARAD | 183 | 2,6 | 9.582,6 | 14,2 | 52,65 |
| ARGES | 184 | 2,6 | 106,2 | 0,2 | 0,58 |
| BACAU | 181 | 2,5 | 68,4 | 0,1 | 0,38 |
| BIHOR | 190 | 2,6 | 729,1 | 1,1 | 3,86 |
| BISTRITA-NASAUD | 81 | 1,1 | 157,4 | 0,2 | 1,94 |
| BOTOSANI | 66 | 0,9 | 902,0 | 1,3 | 13,67 |
| BRASOV | 258 | 3,6 | 1.542,9 | 2,3 | 6,03 |
| BRAILA | 87 | 1,2 | 143,3 | 0,2 | 1,69 |
| BUZAU | 109 | 1,5 | 55,5 | 0,1 | 0,51 |
| CARAS-SEVERIN | 96 | 1,3 | 1.336,4 | 2,0 | 13,92 |
| CALARASI | 61 | 0,9 | 218,4 | 0,3 | 3,64 |
| CLUJ | 360 | 5,0 | 743,3 | 1,1 | 2,07 |
| CONSTANTA | 342 | 4,8 | 211,0 | 0,3 | 0,62 |
| COVASNA | 48 | 0,7 | 562,8 | 0,8 | 11,98 |
| DAMBOVITA | 95 | 1,3 | 89,3 | 0,1 | 0,95 |
| DOLJ | 222 | 3,1 | 1.968,0 | 2,9 | 8,86 |
| GALATI | 206 | 2,9 | 169,2 | 0,3 | 0,83 |
| GIURGIU | 47 | 0,7 | 55,4 | 0,1 | 1,18 |
| GORJ | 57 | 0,8 | 29,6 | 0,0 | 0,53 |
| HARGHITA | 75 | 1,0 | 38,3 | 0,1 | 0,51 |
| HUNEDOARA | 153 | 2,1 | 245,9 | 0,4 | 1,62 |
| IALOMITA | 48 | 0,7 | 292,8 | 0,4 | 6,23 |
| IASI | 215 | 3,0 | 5.258,7 | 7,8 | 24,57 |
| MARAMURES | 156 | 2,2 | 53,5 | 0,1 | 0,35 |
| MEHEDINTI | 52 | 0,7 | 12,2 | 0,0 | 0,24 |
| MURES | 182 | 2,5 | 3.095,6 | 4,6 | 17,20 |
| NEAMT | 133 | 1,9 | 481,3 | 0,7 | 3,62 |
| OLT | 67 | 0,9 | 21,6 | 0,0 | 0,32 |
| PRAHOVA | 218 | 3,0 | 278,1 | 0,4 | 1,30 |
| SALAJ | 63 | 0,9 | 23,4 | 0,0 | 0,37 |
| SATU MARE | 106 | 1,5 | 370,9 | 0,5 | 3,50 |
| SIBIU | 165 | 2,3 | 703,9 | 1,0 | 4,27 |
| SUCEAVA | 124 | 1,7 | 5.914,3 | 8,8 | 47,70 |
| TELEORMAN | 63 | 0,9 | 17,8 | 0,0 | 0,28 |
| TIMIS | 324 | 4,5 | 906,7 | 1,3 | 2,80 |
| TULCEA | 41 | 0,6 | 18,3 | 0,0 | 0,45 |
| VASLUI | 77 | 1,1 | 126,9 | 0,2 | 1,65 |
| VALCEA | 98 | 1,4 | 425,7 | 0,6 | 4,34 |
| VRANCEA | 81 | 1,1 | 60,8 | 0,1 | 0,75 |
| MUN. BUCURESTI | 1.568 | 21,9 | 21.940,2 | 32,5 | 14,08 |
| ILFOV | 190 | 2,6 | 8.539,1 | 12,6 | 45,18 |

Notă: La calculul mediei au fost excluse sucursalele datorită faptului că acestea, conform Legii nr. 31/1990, nu au personalitate juridică

*** Sub 0,01%

**Numărul societăților comerciale înmatriculate
și valoarea capitalului social subscris, pe forme juridice,
în luna Septembrie 2005**

| Forma juridică | Total societăți comerciale înmatriculate | | Valoarea capitalului social subscris | | Valoarea medie a capitalului social subscris pe societate |
|----------------------|--|---------------|--------------------------------------|---------------|---|
| | Nr. | % | mii RON | % | mii RON |
| 0 | 1 | 2 | 3 | 4 | 5 |
| Total ROMÂNIA | 7.175 | 100,00 | 67.544,87 | 100,00 | 9,47 |
| SNC | 4 | 0,06 | 1,90 | *** | 0,48 |
| SCS | 1 | 0,01 | 1,00 | *** | 1,00 |
| SA | 60 | 0,84 | 30.087,23 | 44,54 | 752,18 |
| SRL | 7.110 | 99,09 | 37.454,74 | 55,45 | 5,28 |
| SCA | 0 | *** | 0,00 | *** | - |

Notă: La calculul mediei au fost excluse sucursalele datorită faptului că acestea, conform Legii nr. 31/1990, nu au personalitate juridică

*** Sub 0,01%

Grafic nr. 5

