



MINISTERUL JUSTIȚIEI

OFICIUL NAȚIONAL AL REGISTRULUI COMERȚULUI

București, Bd. Octavian Goga nr. 2, sector 3; Telefon: 320.60.13; Fax: 320.58.29; Website: www.onrc.ro; E-mail: onrc@onrc.ro

Operațiuni în Registrul Central al Comerțului

SINTEZA STATISTICĂ

**A DATELOR DIN REGISTRUL CENTRAL AL COMERȚULUI
- la 31 Decembrie 2004 - date provizorii -**

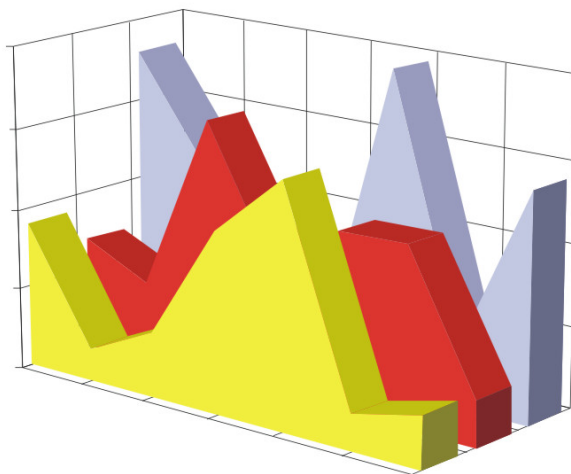

- Numărul 158 -

MINISTERUL JUSTIȚIEI
OFICIUL NAȚIONAL AL REGISTRULUI COMERȚULUI

- Operațiunile de înmatriculare a comercianților, de mențiuni și radieri se efectuează în temeiul Legii nr.26/1990, republicată, Legii nr 31/1990, republicată, OUG nr.76/2001 republicată și a Normelor metodologice nr.P/608/1998.

- Prezenta lucrare reflectă evoluția operațiunilor la Oficiul Registrului Comerțului de pe lângă Tribunalul București și la Oficiile Registrului Comerțului de pe lângă tribunalele județene.

- Informațiile din Registrul Central al Comerțului se referă la operațiunile pentru care legea prevede obligația de a fi înregistrate în registrele comerțului tinute de cele 42 de oficii ale registrului comerțului de pe lângă tribunale.

• **Reproducerea** conținutului acestei publicații, integrală sau parțială, în forma originală sau modificată, precum și stocarea într-un sistem de regăsire sau transmiterea sub orice formă și prin orice mijloace sunt interzise fără autorizarea scrisă a Ministerului Justiției – Oficiul Național al Registrului Comerțului.
• **Utilizarea** conținutului acestei publicații, cu titlu explicativ sau justificativ, în articole, studii, cărți este autorizată nuOctombrie cu indicarea clară și precisă a sursei.

CUPRINS

	Pag
1	1
Precizări	
2.1	3
Date pentru perioada decembrie 1990 – decembrie 2004	
Tabel nr.1 – Operațiuni efectuate pe categorii, în registrele comerțului, în perioada decembrie 1990 – decembrie 2004, pe total țară și județe, ponderi ale județelor în totalul pe țară	3
Tabel nr.1.a – Operațiuni efectuate pe categorii, în registrele comerțului, în perioada decembrie 1990 – decembrie 2004, pe total țară și județe, ponderi ale categoriilor de operațiuni în totalul fiecărui județ	4
Tabel nr.2 – Stadiul preschimbării certificatelor de înmatriculare cu noul certificat de înregistrare, la 30 decembrie 2004	5
Tabel nr. 3 – Numărul și structura pe ani a înmatriculărilor în registrele comerțului, în perioada decembrie 1990 – decembrie 2004	6
Tabel nr.4 – Numărul înmatriculărilor în registrele comerțului, pe județe și surse de proveniență a capitalului, în perioada decembrie 1990 – decembrie 2004	7
Tabel nr. 5 – Numărul de înmatriculări în registrele comerțului, pe județe și categorii de comercianți, în perioada decembrie 1990 – decembrie 2004	8
Tabel nr. 6 – Numărul de înmatriculări în registrele comerțului, pe domenii de activitate și categorii de comercianți, în perioada decembrie 1990 – decembrie 2004	9
2.2 Date pentru luna decembrie 2004	11
Tabel nr. 7 – Operațiuni efectuate în registrele comerțului, pe județe și categorii, în luna decembrie 2004	11
Tabel nr. 8 – Numărul de înmatriculări în registrele comerțului, pe județe și surse de proveniență a capitalului, în luna decembrie 2004	12
Tabel nr. 9 – Numărul de înmatriculări în registrele comerțului, pe județe și categorii de comercianți, în luna decembrie 2004	13
Tabel nr. 10 – Numărul de înmatriculări în registrele comerțului, pe domenii de activitate și categorii de comercianți, în luna decembrie 2004	14
Tabel nr. 11 – Numărul societăților comerciale înmatriculate și valoarea capitalului social subscris, pe județe, în luna decembrie 2004	16
Tabel nr. 12– Numărul societăților comerciale înmatriculate și valoarea capitalului social subscris, pe forme juridice, în luna decembrie 2004	17
Grafic nr. 5 – Valoarea medie a capitalului social subscris pe societate comercială în luna	22

Precizări

Precizări

Oficiul Registrului Comerțului este constituit în temeiul Legii nr.26/1990, republicată și modificată prin OUG nr. 129/2002, funcționează ca instituție din decembrie 1990 și este structurat pe două niveluri:

- nivel național reprezentat de Oficiul Național al Registrului Comerțului organizat în subordinea Ministerului Justiției.
- nivel local reprezentat de cele 42 de oficii ale registrului comerțului de pe lângă tribunale, organizate în subordinea Oficiului Național al Registrului Comerțului.

Categoriile de comercianți care au obligația înscrierii în Registrul Comerțului sunt reprezentate de:

- persoanele fizice și asociațiile familiale care exercită în mod obișnuit acte de comerț, societățile comerciale, societățile și companiile naționale, regiile autonome și organizațiile cooperatiste.
- filialele care se înscriu ca societăți comerciale cu personalitate juridică având regimul juridic de înființare, funcționare și înmatriculare al formei juridice de societate comercială în care s-au constituit.

• Termeni utilizați în grafice și tabele

➤ Număr societăți comerciale: funcție de tabel, reprezintă: numărul de societăți comerciale constituite în perioada de referință, numărul de societăți comerciale radiate din registrul comerțului.

➤ Valoarea capitalului social subscris:

- total, exprimat în moneda națională: valoarea capitalului social obținută prin însumarea valorilor subscrise (în numerar și în natură) în moneda națională (lei);

➤ Regiuni de dezvoltare economică:

Nord-Est: Suceava, Botoșani, Neamț, Iași, Bacău, Vaslui.

Sud-Est: Vrancea, Galați, Buzău, Brăila, Tulcea, Constanța.

Sud-Muntenia: Argeș, Dâmbovița, Prahova, Teleorman, Giurgiu, Călărași, Ialomița.

Sud-Vest Oltenia: Gorj, Vâlcea, Dolj, Mehedinți, Olt.

Vest: Arad, Caraș-Severin, Hunedoara, Timiș.

Nord-Vest: Bihor, Bistrița, Cluj, Satu Mare, Sălaj, Maramureș.

Centru: Alba, Brașov, Covasna, Harghita, Mureș, Sibiu.

București-Ilfov: București, Ilfov.

• **Cod CAEN** – Clasificarea Activităților din Economia Națională a fost aprobată prin HG nr 656/1997, modificată prin Ordinul nr. 601 al Președintelui Institutului Național de Statistică și este compatibilă cu clasificarea folosită pe plan internațional în raportările statistice și

documentele oficiale. Activitățile sunt clasificate după principiul omogenității, pe secțiuni, diviziuni, grupe și clase.

Abrevieri utilizate

- PF – Persoană fizică autorizată
- AF – Asociație familială
- SNC – Societate în nume colectiv
- SCS – Societate în comandită simplă
- SA – Societate pe acțiuni
- SRL – Societate cu răspundere limitată
- RA – Regie autonomă
- OC – Organizație cooperatistă

Surse de informații

Sistemul informatic unitar al registrului comerțului este proiectat de Oficiul Național al Registrului Comerțului în conformitate cu prevederile actelor normative în vigoare, cu incidență în domeniu. Sursa de informații o constituie registrele comerțului, în sistem computerizat, ținute de oficiile registrului comerțului de pe lângă tribunale.

Tabel nr. 1

**Operațiuni efectuate pe categorii, în Registrul Comerțului,
în perioada Decembrie 1990 - Decembrie 2004, pe total țară și județe,
- ponderi ale județelor în totalul pe țară -**

Județul	Total operațiuni efectuate		din care:									
			Înmatriculări		Mențiuni		de lichidare, dizolvare		din care: *) cf. L314/2001		Radieri	
	Nr.	%	Nr.	%	Nr.	%	Nr.	%	Nr.	%	Nr.	%
	0	1	2	3	4	5	6	7	8	9	10	11
Total ROMÂNIA	4096337	100,0	1263408	100,0	2609650	100,0	175836	100,0	165855	100,0	223279	100,0
ALBA	52249	1,3	19078	1,5	32196	1,2	3966	2,3	3596	2,2	975	0,4
ARAD	91538	2,2	29884	2,4	56726	2,2	3351	1,9	2974	1,8	4928	2,2
ARGES	92447	2,3	32249	2,6	58313	2,2	4414	2,5	4219	2,5	1885	0,8
BACAU	91210	2,2	32385	2,6	54259	2,1	6291	3,6	5280	3,2	4566	2,0
BIHOR	123964	3,0	37105	2,9	80225	3,1	4910	2,8	4598	2,8	6634	3,0
BISTRITA-NASAUD	50653	1,2	15389	1,2	32537	1,2	1200	0,7	1120	0,7	2727	1,2
BOTOSANI	37410	0,9	15485	1,2	19896	0,8	1628	0,9	1563	0,9	2029	0,9
BRASOV	135579	3,3	39339	3,1	90064	3,5	5040	2,9	4892	2,9	6176	2,8
BRAILA	56908	1,4	17623	1,4	38375	1,5	2602	1,5	2540	1,5	910	0,4
BUZAU	73944	1,8	23392	1,9	46930	1,8	2254	1,3	2109	1,3	3622	1,6
CARAS-SEVERIN	52974	1,3	15428	1,2	34386	1,3	1964	1,1	1922	1,2	3160	1,4
CALARASI	35240	0,9	13094	1,0	20205	0,8	80	0,0			1941	0,9
CLUJ	162474	4,0	56523	4,5	103244	4,0	197	0,1			2707	1,2
CONSTANTA	180579	4,4	54387	4,3	112794	4,3	11561	6,6	10621	6,4	13398	6,0
COVASNA	39041	1,0	10919	0,9	26386	1,0	1194	0,7	1175	0,7	1736	0,8
DAMBOVITA	63008	1,5	24019	1,9	33142	1,3	3051	1,7	2951	1,8	5847	2,6
DOLJ	105667	2,6	33821	2,7	64693	2,5	5852	3,3	5633	3,4	7153	3,2
GALATI	117589	2,9	29936	2,4	80417	3,1	5503	3,1	5370	3,2	7236	3,2
GIURGIU	27578	0,7	10360	0,8	14704	0,6	48	0,0			2514	1,1
GORJ	54724	1,3	15456	1,2	35829	1,4	2715	1,5	2667	1,6	3439	1,5
HARGHITA	55047	1,3	17772	1,4	36359	1,4	63	0,0			916	0,4
HUNEDOARA	71615	1,7	26543	2,1	40891	1,6	3069	1,7	2944	1,8	4181	1,9
IALOMITA	39481	1,0	12363	1,0	24677	0,9	1666	0,9	1586	1,0	2441	1,1
IASI	137869	3,4	37719	3,0	95740	3,7	4840	2,8	4224	2,5	4410	2,0
MARAMURES	89895	2,2	33128	2,6	52344	2,0	3085	1,8	2924	1,8	4423	2,0
MEHEDINTI	43239	1,1	14785	1,2	24556	0,9	3141	1,8	3085	1,9	3898	1,7
MURES	96493	2,4	31424	2,5	60836	2,3	3037	1,7	2942	1,8	4233	1,9
NEAMT	74991	1,8	27914	2,2	42867	1,6	2741	1,6	2435	1,5	4210	1,9
OLT	54004	1,3	18643	1,5	31801	1,2	2051	1,2	2033	1,2	3560	1,6
PRAHOVA	151782	3,7	41821	3,3	102799	3,9	4223	2,4	3934	2,4	7162	3,2
SALAJ	29336	0,7	11385	0,9	16593	0,6	723	0,4	683	0,4	1358	0,6
SATU MARE	64390	1,6	20812	1,6	39838	1,5	2955	1,7	2934	1,8	3740	1,7
SIBIU	93513	2,3	23914	1,9	65913	2,5	2603	1,5	2583	1,6	3686	1,7
SUCEAVA	92470	2,3	32556	2,6	55540	2,1	2417	1,4	2387	1,4	4374	2,0
TELEORMAN	46894	1,1	14545	1,2	31730	1,2	1556	0,9	1504	0,9	619	0,3
TIMIS	160239	3,9	41567	3,3	109959	4,2	7547	4,3	7273	4,4	8713	3,9
TULCEA	40585	1,0	13267	1,1	25423	1,0	1180	0,7	1002	0,6	1895	0,8
VASLUI	45111	1,1	16323	1,3	25799	1,0	1586	0,9	1385	0,8	2989	1,3
VALCEA	69177	1,7	21535	1,7	44144	1,7	2031	1,2	1888	1,1	3498	1,6
VRANCEA	50522	1,2	15448	1,2	34110	1,3	1663	0,9	1594	1,0	964	0,4
MUN. BUCURESTI	900000	22,0	245966	19,5	588157	22,5	53939	30,7	51406	31,0	65877	29,5
ILFOV	44908	1,1	18106	1,4	24253	0,9	1899	1,1	1879	1,1	2549	1,1

*) ca urmare a efectului Legii nr. 314/2001, art.1 și art. 6

*** Sub 0,01%

Tabel nr. 1.a

**Operațiuni efectuate pe categorii, în Registrul Comerțului,
în perioada Decembrie 1990 - Decembrie 2004, pe total țară și județe,
- ponderi ale categoriilor de operațiuni în totalul fiecărui județ -**

Județul	Total operațiuni efectuate		din care:					
			Înmatriculări		Mențiuni		Radieri	
	Nr.	%	Nr.	%	Nr.	%	Nr.	%
0	1	2	3	4	5	6	11	12
Total ROMÂNIA	4096337	100,0	1263408	30,8	2609650	63,7	223279	5,5
ALBA	52249	100,0	19078	36,5	32196	61,6	975	1,9
ARAD	91538	100,0	29884	32,6	56726	62,0	4928	5,4
ARGES	92447	100,0	32249	34,9	58313	63,1	1885	2,0
BACAU	91210	100,0	32385	35,5	54259	59,5	4566	5,0
BIHOR	123964	100,0	37105	29,9	80225	64,7	6634	5,4
BISTRITA-NASAUD	50653	100,0	15389	30,4	32537	64,2	2727	5,4
BOTOSANI	37410	100,0	15485	41,4	19896	53,2	2029	5,4
BRASOV	135579	100,0	39339	29,0	90064	66,4	6176	4,6
BRAILA	56908	100,0	17623	31,0	38375	67,4	910	1,6
BUZAU	73944	100,0	23392	31,6	46930	63,5	3622	4,9
CARAS-SEVERIN	52974	100,0	15428	29,1	34386	64,9	3160	6,0
CALARASI	35240	100,0	13094	37,2	20205	57,3	1941	5,5
CLUJ	162474	100,0	56523	34,8	103244	63,5	2707	1,7
CONSTANTA	180579	100,0	54387	30,1	112794	62,5	13398	7,4
COVASNA	39041	100,0	10919	28,0	26386	67,6	1736	4,4
DAMBOVITA	63008	100,0	24019	38,1	33142	52,6	5847	9,3
DOLJ	105667	100,0	33821	32,0	64693	61,2	7153	6,8
GALATI	117589	100,0	29936	25,5	80417	68,4	7236	6,2
GIURGIU	27578	100,0	10360	37,6	14704	53,3	2514	9,1
GORJ	54724	100,0	15456	28,2	35829	65,5	3439	6,3
HARGHITA	55047	100,0	17772	32,3	36359	66,1	916	1,7
HUNEDOARA	71615	100,0	26543	37,1	40891	57,1	4181	5,8
IALOMITA	39481	100,0	12363	31,3	24677	62,5	2441	6,2
IASI	137869	100,0	37719	27,4	95740	69,4	4410	3,2
MARAMURES	89895	100,0	33128	36,9	52344	58,2	4423	4,9
MEHEDINTI	43239	100,0	14785	34,2	24556	56,8	3898	9,0
MURES	96493	100,0	31424	32,6	60836	63,0	4233	4,4
NEAMT	74991	100,0	27914	37,2	42867	57,2	4210	5,6
OLT	54004	100,0	18643	34,5	31801	58,9	3560	6,6
PRAHOVA	151782	100,0	41821	27,6	102799	67,7	7162	4,7
SALAJ	29336	100,0	11385	38,8	16593	56,6	1358	4,6
SATU MARE	64390	100,0	20812	32,3	39838	61,9	3740	5,8
SIBIU	93513	100,0	23914	25,6	65913	70,5	3686	3,9
SUCEAVA	92470	100,0	32556	35,2	55540	60,1	4374	4,7
TELEORMAN	46894	100,0	14545	31,0	31730	67,7	619	1,3
TIMIS	160239	100,0	41567	25,9	109959	68,6	8713	5,4
TULCEA	40585	100,0	13267	32,7	25423	62,6	1895	4,7
VASLUI	45111	100,0	16323	36,2	25799	57,2	2989	6,6
VALCEA	69177	100,0	21535	31,1	44144	63,8	3498	5,1
VRANCEA	50522	100,0	15448	30,6	34110	67,5	964	1,9
MUN. BUCURESTI	900000	100,0	245966	27,3	588157	65,4	65877	7,3
ILFOV	44908	100,0	18106	40,3	24253	54,0	2549	5,7

*) ca urmare a efectului Legii nr. 314/2001, art.1 și art. 6

*** Sub 0,01%

Tabel nr. 2

**Stadiul preschimbării certificatelor de înmatriculare cu noul
certificat de înregistrare, la 31 Decembrie 2004**

Județul	Comercianți care trebuie să solicite preschimbarea	Comercianți care si-au facut preschimbarea pana la data de 31.12.2004		Comercianți care nu si-au facut preschimbarea pana la data de 31.12.2004	
	Număr	Număr	%	Număr	%
0	1	3	4	5	
Total ROMÂNIA	653301	355482	54,41	297819	45,59
<i>Alba</i>	8747	4702	53,76	4045	46,24
<i>Arad</i>	14701	7537	51,27	7164	48,73
<i>Arges</i>	16637	9640	57,94	6997	42,06
<i>Bacau</i>	19627	9543	48,62	10084	51,38
<i>Bihor</i>	19638	12649	64,41	6989	35,59
<i>Bistrița Năsăud</i>	8556	5399	63,10	3157	36,90
<i>Botoșani</i>	8251	3941	47,76	4310	52,24
<i>Brașov</i>	21253	15259	71,80	5994	28,20
<i>Brăila</i>	8473	5330	62,91	3143	37,09
<i>Buzău</i>	14476	7393	51,07	7083	48,93
<i>Caraș Severin</i>	9002	3948	43,86	5054	56,14
<i>Călărași</i>	7846	4494	57,28	3352	42,72
<i>Cluj</i>	26501	14940	56,38	11561	43,62
<i>Constanța</i>	24108	13920	57,74	10188	42,26
<i>Covasna</i>	6032	3995	66,23	2037	33,77
<i>Dâmbovița</i>	12429	5719	46,01	6710	53,99
<i>Dolj</i>	14193	8470	59,68	5723	40,32
<i>Galați</i>	15129	8144	53,83	6985	46,17
<i>Giurgiu</i>	4695	3153	67,16	1542	32,84
<i>Gorj</i>	7404	4177	56,42	3227	43,58
<i>Harghita</i>	7509	4955	65,99	2554	34,01
<i>Hunedoara</i>	15137	9192	60,73	5945	39,27
<i>Ialomița</i>	6463	3079	47,64	3384	52,36
<i>Iași</i>	21758	10781	49,55	10977	50,45
<i>Maramureș</i>	20958	13114	62,57	7844	37,43
<i>Mehedinți</i>	7769	3452	44,43	4317	55,57
<i>Mureș</i>	17621	9017	51,17	8604	48,83
<i>Neamț</i>	15282	6485	42,44	8797	57,56
<i>Olt</i>	10592	5053	47,71	5539	52,29
<i>Prahova</i>	22555	12532	55,56	10023	44,44
<i>Sălaj</i>	5126	3467	67,64	1659	32,36
<i>Satu Mare</i>	10807	5425	50,20	5382	49,80
<i>Sibiu</i>	11881	7120	59,93	4761	40,07
<i>Suceava</i>	20671	9338	45,17	11333	54,83
<i>Teleorman</i>	8892	5121	57,59	3771	42,41
<i>Timiș</i>	20191	11714	58,02	8477	41,98
<i>Tulcea</i>	8377	3663	43,73	4714	56,27
<i>Vaslui</i>	8212	3462	42,16	4750	57,84
<i>Vâlcea</i>	10849	6680	61,57	4169	38,43
<i>Vrancea</i>	7640	4067	53,23	3573	46,77
<i>București</i>	120303	61600	51,20	58703	48,80
<i>Ilfov</i>	7010	3812	54,38	3198	45,62

Notă: Valorile coloanei 1 sunt determinate conform notei metodologice

*** Sub 0,01%

**Numărul și structura pe ani a înmatriculărilor la Registrul Comerțului,
în perioada Decembrie 1990 - Decembrie 2004**

Perioada (anul, luna)	Număr înmatriculări Nr.	Structura	
		%	
0	1	2	3
Total la 30 Noiembrie 2004,	1263408	100,00	
din care:			
Anul 1990	81	0,01	
Anul 1991	95840	7,59	
Anul 1992	137456	10,88	
Anul 1993	117078	9,27	
Anul 1994	137445	10,88	
Anul 1995	65479	5,18	
Anul 1996	62089	4,91	
Anul 1997	55663	4,41	
Anul 1998	63878	5,06	
Anul 1999	57197	4,53	
Anul 2000	57291	4,53	
Anul 2001	61265	4,85	
Anul 2002	84780	6,71	
Anul 2003	123582	9,78	
Anul 2004 (1.I - 31.XII),	144284	11,42	100,0
din care:			
- ianuarie	11341		7,9
- februarie	14564		10,1
- martie	16992		11,8
- aprilie	12131		8,4
- mai	12694		8,8
- iunie	12535		8,7
- iulie	11216		7,77
- august	10404		7,21
- septembrie	10879		7,54
- octombrie	10538		7,30
- noiembrie	11162		7,74
- decembrie	9828		6,81

Notă: Coloana 2 reprezintă structura anuală a înmatriculărilor; coloana 3 reprezintă structura pe luni în anul curent.

*** Sub 0,01%

Grafic nr. 1

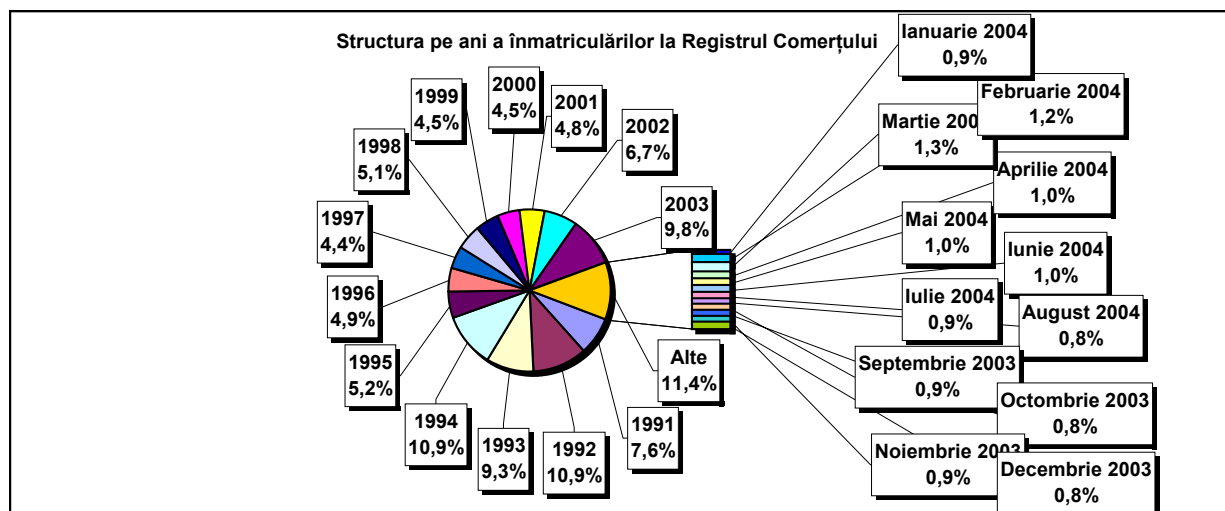

**Numărul înmatriculărilor la Registrul Comerțului, pe județe și
surse de proveniență a capitalului,
în perioada Decembrie 1990 - Decembrie 2004**

Județul	Total		din care:					Ierarhia în funcție de: *	
			Capital privat			Capital majoritar de stat			Capital mixt (stat+privat)
			din care:			din care:			
			PF+AF	Societăți comerciale	OC	RA	Societăți comerciale		Societăți comerciale
Nr.	%	Nr.	Nr.	Nr.	Nr.	Nr.			
0	1	2	3	4	5	6	7	8	9
Total ROMÂNIA	1263408	100,0	293314	952559	5368	1305	2333	8529	X
ALBA	19078	1,5	5950	12737	141	34	46	170	24
ARAD	29885	2,4	11108	18223	156	26	40	332	16
ARGES	32249	2,6	9772	22099	168	29	29	152	13
BACAU	32385	2,6	10343	21585	158	34	42	223	12
BIHOR	37105	2,9	6497	30061	144	34	62	307	8
BISTRITA-NASAUD	15389	1,2	5179	9956	98	18	29	109	34
BOTOSANI	15485	1,2	6461	8592	122	21	170	119	30
BRASOV	39339	3,1	7212	31723	114	37	86	167	6
BRAILA	17623	1,4	3652	13639	96	28	43	165	28
BUZAU	23392	1,9	5924	17129	142	25	42	130	21
CARAS-SEVERIN	15428	1,2	5155	9936	102	33	65	137	33
CALARASI	13094	1,0	3524	9297	86	18	76	93	38
CLUJ	56523	4,5	12374	43647	150	51	40	261	2
CONSTANTA	54387	4,3	9457	44095	202	50	47	536	3
COVASNA	10919	0,9	3294	7394	67	23	32	109	41
DAMBOVITA	24019	1,9	11023	12607	134	29	75	151	19
DOLJ	33821	2,7	5684	27680	161	39	56	201	9
GALATI	29936	2,4	4634	24943	135	30	51	143	15
GIURGIU	10360	0,8	2150	7890	80	21	109	110	42
GORJ	15456	1,2	2956	12083	184	50	83	100	31
HARGHITA	17772	1,4	5810	11590	85	23	36	228	27
HUNEDOARA	26543	2,1	6696	19355	81	37	92	282	18
IALOMITA	12363	1,0	4615	7522	74	15	46	91	39
IASI	37719	3,0	9496	27613	163	33	70	344	7
MARAMURES	33128	2,6	13552	19260	120	34	39	123	10
MEHEDINTI	14785	1,2	4066	10494	82	19	26	98	35
MURES	31424	2,5	11013	20027	154	29	34	167	14
NEAMT	27914	2,2	9397	18134	159	29	30	165	17
OLT	18643	1,5	7138	11132	161	26	63	123	25
PRAHOVA	41821	3,3	11772	29493	177	50	66	263	4
SALAJ	11385	0,9	4043	7128	107	19	27	61	40
SATU MARE	20812	1,6	5897	14633	88	19	41	134	23
SIBIU	23914	1,9	5081	18422	116	29	108	158	20
SUCEAVA	32556	2,6	15155	16888	201	30	62	220	11
TELEORMAN	14545	1,2	4550	9602	152	21	40	180	36
TIMIS	41567	3,3	4509	36468	140	37	68	345	5
TULCEA	13267	1,1	3916	9013	66	18	42	212	37
VASLUI	16323	1,3	7728	8294	109	16	41	135	29
VALCEA	21535	1,7	8141	13036	168	40	37	113	22
VRANCEA	15448	1,2	4007	11182	103	16	27	113	32
MUN. BUCURESTI	245965	19,5	12324	232184	138	115	103	1101	1
ILFOV	18106	1,4	2059	15773	84	20	12	158	26

*) numărul total al comercianților (col 1)

*** Sub 0,01%

**Numărul de înmatriculări la Registrul Comerțului,
pe județe și categorii de comercianți,
în perioada Decembrie 1990 - Decembrie 2004**

Județul	Total		din care:						
			PF+AF	societăți comerciale: 963421				RA	OC
	SNC	SCS		SRL	SA				
	Nr.	%	Nr.	Nr.	Nr.	Nr.	Nr.	Nr.	
0	1	2	3	4	5	6	7	8	9
Total ROMÂNIA	1263408	100,0	293314	32613	1546	899007	30249	1305	5368
ALBA	19078	1,5	5950	888	11	11529	525	34	141
ARAD	29884	2,4	11108	49	8	17899	637	26	156
ARGES	32249	2,6	9772	107	13	21386	774	29	168
BACAU	32385	2,6	10343	1299	4	19859	687	34	158
BIHOR	37105	2,9	6497	125	47	29393	865	34	144
BISTRITA-NASAUD	15389	1,2	5179	146	21	9533	394	18	98
BOTOSANI	15485	1,2	6461	468	1	7981	431	21	122
BRASOV	39339	3,1	7212	239	19	30940	778	37	114
BRAILA	17623	1,4	3652	376	12	12964	495	28	96
BUZAU	23392	1,9	5924	3747	46	12971	537	25	142
CARAS-SEVERIN	15428	1,2	5155	113	7	9577	441	33	102
CALARASI	13094	1,0	3524	609	3	8518	336	18	86
CLUJ	56523	4,5	12374	2109	18	40676	1145	51	150
CONSTANTA	54387	4,3	9457	311	23	42943	1401	50	202
COVASNA	10919	0,9	3294	148	4	7100	283	23	67
DAMBOVITA	24019	1,9	11023	60	8	12300	465	29	134
DOLJ	33821	2,7	5684	1559	8	25542	828	39	161
GALATI	29936	2,4	4634	1574	6	22779	778	30	135
GIURGIU	10360	0,8	2150	35	8	7757	309	21	80
GORJ	15456	1,2	2956	28	1	11775	462	50	184
HARGHITA	17772	1,4	5810	62	6	11320	466	23	85
HUNEDOARA	26543	2,1	6696	1166	98	17827	638	37	81
IALOMITA	12363	1,0	4615	266	11	7058	324	15	74
IASI	37719	3,0	9496	506	111	26453	955	33	163
MARAMURES	33128	2,6	13552	1926	23	16911	561	34	120
MEHEDINTI	14785	1,2	4066	427	3	9878	310	19	82
MURES	31424	2,5	11013	37	34	19532	625	29	154
NEAMT	27914	2,2	9397	3292	30	14369	638	29	159
OLT	18643	1,5	7138	1611	1	9235	471	26	161
PRAHOVA	41821	3,3	11772	3121	12	25864	825	50	177
SALAJ	11385	0,9	4043	600	4	6339	273	19	107
SATU MARE	20812	1,6	5897	283	4	14078	443	19	88
SIBIU	23914	1,9	5081	775	46	17253	614	29	116
SUCEAVA	32556	2,6	15155	438	8	16171	553	30	201
TELEORMAN	14545	1,2	4550	272	399	8753	398	21	152
TIMIS	41567	3,3	4509	595	26	35077	1183	37	140
TULCEA	13267	1,1	3916	1363	112	7332	460	18	66
VASLUI	16323	1,3	7728	90	11	7984	385	16	109
VALCEA	21535	1,7	8141	363	6	12367	450	40	168
VRANCEA	15448	1,2	4007	356	9	10525	432	16	103
MUN. BUCURESTI	245966	19,5	12324	1026	294	225923	6145	115	138
ILFOV	18106	1,4	2059	48	30	15336	529	20	84

**Numărul de înmatriculări la Registrul Comerțului,
pe domenii de activitate* și categorii de comercianți,
în perioada Decembrie 1990 - Decembrie 2004**

Diviziune CAEN	Domeniul de activitate	Total		din care:						
				PF+AF	societăți comerciale: 963421				RA	OC
					SNC	SCS	SRL	SA		
					Număr	Număr	Număr	Număr		
0	1	2	3	4	5	6	7	8	9	10
	Total ROMÂNIA	1263408	100,0	293314	32613	1546	899007	30249	1305	5368
1	Agricultura și servicii auxiliare	48481	3,8	6827	2023	44	35665	3755	50	117
2	Silvicultură, exploatare forestieră și economia vînatului	6787	0,5	766	152	3	5577	217	64	8
5	Pescuitul și piscicultura	1833	0,1	875	17	3	885	53		
10	Extracția și prepararea cărbunelui	92	0,0	1			59	28	4	
11	Extracția petrolului și gazelor naturale (exclusiv prospecțiunile)	292	0,0	3	1		124	118	46	
12	Extracția și prepararea minereurilor radioactive	133	0,0	32			95	6		
13	Extracția și prepararea minereurilor metalifere	513	0,0	162			289	54	8	
14	Alte activități extractive	1235	0,1	94	9	1	966	162	2	1
15	Industria alimentară și a băuturilor	67936	5,4	11367	3260	149	51095	1812	5	248
16	Industria tutunului	283	0,0	47			204	31	1	
17	Industria textilă și a produselor textile	10764	0,9	1997	556	16	7647	404		144
18	Industria confecțiilor de îmbrăcăminte	18648	1,5	3899	875	38	13177	353	1	305
19	Industria pielăriei și încălțămintei	4641	0,4	717	112	6	3633	121	1	51
20	Industria de prelucrare a lemnului (exclusiv producția de mobilă)	20232	1,6	5979	575	28	13110	489	9	42
21	Industria celulozei, hîrtiei și cartonului	1523	0,1	83	21	1	1310	95		13
22	Edituri, poligrafie și reproducerea înregistrărilor pe suport	10205	0,8	811	317	21	8641	391	14	10
23	Industria de prelucrare a țiteiului, cocsificarea cărbunelui și tratarea combustibililor nucleari	234	0,0	22			177	33	2	
24	Industria chimică și a fibrelor sintetice și artificiale	3402	0,3	100	89	1	2830	370	6	6
25	Industria de prelucrare a cauciucului și a maselor plastice	5185	0,4	467	313	7	4119	254		24
26	Industria altor produse din minerale nemetalice	7030	0,6	1805	212	6	4616	373	5	13
27	Industria metalurgică	2295	0,2	145	39	3	1893	205	3	7
28	Industria construcțiilor metalice și a produselor din metal (exclusiv mașini, utilaje și instalații)	12995	1,0	2368	361	22	9468	703	11	62
29	Industria de mașini și echipamente	3365	0,3	78	44	7	2801	411	19	5
30	Industria de mijloace ale tehnicii de calcul și de birou	1672	0,1	13	25	3	1551	80		
31	Industria de mașini și aparate electrice	1712	0,1	95	44	6	1420	141		6
32	Industria de echipamente, aparate de radio, televiziune și comunicații	778	0,1	49	14	4	638	72		1
33	Industria de aparatură și instrumente medicale, de precizie, optice și ceasornicării	2037	0,2	455	16	2	1466	94		4
34	Industria mijloacelor de transport rutier	802	0,1	24	31	3	622	120		2
35	Industria altor mijloace de transport	1594	0,1	225	86	7	1082	119	73	2
36	Producția de mobilier și alte activități industriale n.c.a.	12384	1,0	3100	284	15	8498	324	5	158
37	Recuperarea deșeurilor și resturilor de materiale reciclabile	4003	0,3	349	51	5	3429	168		1
40	Producția, transportul și distribuția de energie electrică și termică, gaze și apă caldă	2719	0,2	833	3	1	1313	481	88	
41	Gospodărirea resurselor de apă, captarea, tratarea și distribuția apei	3470	0,3	1605	2		1618	172	73	
45	Construcții	59286	4,7	13371	610	42	42808	2325	53	77

*) Domeniu de activitate declarat la înmatriculare conform clasificării codului CAEN

Tabel nr. 6
(continuare)

**Numărul de înmatriculări la Registrul Comerțului,
pe domeniul de activitate* și categorii de comercianți,
în perioada Decembrie 1990 - Decembrie 2004**

Diviziune CAEN	Domeniul de activitate	Total		din care:						
				PF+AF	societăți comerciale: 963421				RA	OC
		SNC	SCS		SRL	SA				
		Număr	%	Număr	Număr	Număr	Număr	Număr	Număr	
0	1	2	3	4	5	6	7	8	9	10
	Total ROMÂNIA	1263408	100,0	293314	32613	1546	899007	30249	1305	5368
50	Vinzarea, întreținerea și repararea autovehiculelor și a motocicletelor; comerț cu amănuntul al carburanților pentru autovehicule	45833	3,6	5891	1243	34	37601	1017	5	42
51	Comerț cu ridicata (cu excepția autovehiculelor și motocicletelor)	174795	13,8	12012	4523	147	154596	3201	35	281
52	Comerț cu amănuntul (cu excepția autovehiculelor și motocicletelor); repararea bunurilor personale și gospodărești	430787	34,1	142732	11913	556	270747	2467	5	2366
55	Hoteluri și restaurante	47667	3,8	11063	1634	126	33941	735	73	95
60	Transporturi terestre; transporturi prin conducte	62673	5,0	27681	844	36	33038	1031	33	10
61	Transporturi pe apă	756	0,1	127	82	8	406	62	70	1
62	Transporturi aeriene	271	0,0	17			200	44	10	
63	Activități anexe și auxiliare de transport, activități ale agenților de turism	8186	0,6	399	220	14	7025	421	96	11
64	Poșta și telecomunicații	4823	0,4	273	11	1	4243	281	11	3
65	Activități ale instituțiilor financiare și bancare (cu excepția activităților de asigurări și ale caselor de pensii)	5170	0,4	142	15		2100	1883	2	1028
66	Activități de asigurări și ale caselor de pensii (cu excepția celor din sistemul public de asigurări sociale)	1913	0,2	598	1		494	819		1
67	Activități auxiliare ale instituțiilor financiare și de asigurări	5307	0,4	1221	6	2	3805	265		8
70	Tranzacții imobiliare	12599	1,0	625	28	7	11438	478	17	6
71	Închirierea mașinilor și echipamentelor fără operator și a bunurilor personale și gospodărești	2444	0,2	468	116	8	1689	92	70	1
72	Informatică și activități conexe	15513	1,2	1813	118	12	13192	373	2	3
73	Cercetare - dezvoltare	1487	0,1	230	11	2	1035	164	43	2
74	Alte activități de servicii prestate în principal întreprinderilor	73581	5,8	14167	766	70	56878	1533	106	60
75	Administrație publică	348	0,0	85	5		211	25	21	1
80	Învățământ	5299	0,4	2943	62	5	2227	62		
85	Sănătate și asistență socială	13259	1,0	2014	233	15	10917	76	3	1
90	Asanarea și îndepărtarea gunoaielor; salubritate și activități similare	603	0,0	49	13	2	424	95	18	
91	Activități asociative diverse	198	0,0	88	1		91	15		3
92	Activități recreative, culturale și sportive	11368	0,9	2264	202	14	8544	266	66	12
93	Alte activități de servicii	19461	1,5	7437	418	42	11057	305	76	125
95	Activități ale personalului angajat în gospodăria personale	453	0,0	181	6	1	261	3		1
99	Activități ale organizațiilor și organismelor extrateritoriale	53	0,0	30			21	2		

*) Domeniu de activitate declarat la înmatriculare conform clasificării codului CAEN

Tabel nr. 7

**Operațiuni efectuate în Registrele Comerțului,
pe județe și categorii,
în luna Decembrie 2004**

Județul	Total operațiuni efectuate		din care:							
			Înmatriculări		Mențiuni		din care: de lichidare, dizolvare		Radieri	
	Nr.	%	Nr.	%	Nr.	%	Nr.	%	Nr.	%
0	1	2	3	4	5	6	7	8	9	10
Total ROMÂNIA	53931	100,0	9828	18,22	42781	79,33	215	0,4	1322	2,45
ALBA	629	100,0	140	22,3	469	74,6	2	0,3	20	3,2
ARAD	1426	100,0	317	22,2	1062	74,5	9	0,6	47	3,3
ARGES	1604	100,0	250	15,6	1303	81,2	22	1,4	51	3,2
BACAU	1023	100,0	208	20,3	786	76,8	8	0,8	29	2,8
BIHOR	1974	100,0	325	16,5	1614	81,8	10	0,5	35	1,8
BISTRITA-NASAUD	709	100,0	105	14,8	562	79,3	1	0,1	42	5,9
BOTOSANI	463	100,0	107	23,1	341	73,7			15	3,2
BRASOV	1805	100,0	292	16,2	1500	83,1	7	0,4	13	0,7
BRAILA	692	100,0	135	19,5	551	79,6			6	0,9
BUZAU	716	100,0	136	19,0	551	77,0	4	0,6	29	4,1
CARAS-SEVERIN	453	100,0	71	15,7	373	82,3	3	0,7	9	2,0
CALARASI	419	100,0	55	13,1	349	83,3	2	0,5	15	3,6
CLUJ	2950	100,0	569	19,3	2294	77,8	9	0,3	87	2,9
CONSTANTA	2272	100,0	357	15,7	1874	82,5	15	0,7	41	1,8
COVASNA	497	100,0	81	16,3	405	81,5			11	2,2
DAMBOVITA	665	100,0	167	25,1	441	66,3	1	0,2	57	8,6
DOLJ	1504	100,0	310	20,6	1172	77,9	8	0,5	22	1,5
GALATI	1242	100,0	152	12,2	1076	86,6	3	0,2	14	1,1
GIURGIU	338	100,0	58	17,2	275	81,4	2	0,6	5	1,5
GORJ	872	100,0	69	7,9	787	90,3	3	0,3	16	1,8
HARGHITA	1400	100,0	151	10,8	1222	87,3	15	1,1	27	1,9
HUNEDOARA	904	100,0	174	19,2	722	79,9	3	0,3	8	0,9
IALOMITA	490	100,0	83	16,9	366	74,7	1	0,2	41	8,4
IASI	1592	100,0	364	22,9	1215	76,3	7	0,4	13	0,8
MARAMURES	789	100,0	190	24,1	556	70,5	1	0,1	43	5,4
MEHEDINTI	342	100,0	50	14,6	284	83,0			8	2,3
MURES	1805	100,0	235	13,0	1523	84,4	1	0,1	47	2,6
NEAMT	1047	100,0	115	11,0	891	85,1	3	0,3	41	3,9
OLT	1420	100,0	128	9,0	1261	88,8	4	0,3	31	2,2
PRAHOVA	1967	100,0	353	17,9	1555	79,1	4	0,2	59	3,0
SALAJ	538	100,0	118	21,9	393	73,0	2	0,4	27	5,0
SATU MARE	891	100,0	120	13,5	751	84,3	1	0,1	20	2,2
SIBIU	979	100,0	188	19,2	766	78,2			25	2,6
SUCEAVA	1147	100,0	169	14,7	922	80,4	4	0,3	56	4,9
TELEORMAN	847	100,0	89	10,5	743	87,7	7	0,8	15	1,8
TIMIS	2129	100,0	500	23,5	1612	75,7	2	0,1	17	0,8
TULCEA	492	100,0	46	9,3	431	87,6			15	3,0
VASLUI	379	100,0	85	22,4	264	69,7	1	0,3	30	7,9
VALCEA	857	100,0	109	12,7	723	84,4	1	0,1	25	2,9
VRANCEA	1016	100,0	140	13,8	855	84,2	3	0,3	21	2,1
MUN. BUCURESTI	9415	100,0	2284	24,3	6959	73,9	41	0,4	172	1,8
ILFOV	1232	100,0	233	18,9	982	79,7	5	0,4	17	1,4

*) ca urmare a efectului Legii nr. 314/2001, art.1 și art. 6

*** Sub 0,01%

Tabel nr. 8

**Numărul de înmatriculări la Registrul Comerțului,
pe județe și surse de proveniență a capitalului,
în luna Decembrie 2004**

Județul	Total		din care:					Ierarhia în funcție de: *	
			Capital privat			Capital majoritar de stat			Capital mixt (stat+privat)
			din care:			din care:			Societăți comerciale
			PF+AF	Societăți comerciale	OC	RA	Societăți comerciale		Societăți comerciale
Nr.	%	Nr.	Nr.	Nr.	Nr.	Nr.	Nr.		
0	1	2	3	4	5	6	7	8	9
Total ROMÂNIA	9828	100,0	1505	8302	3	4	11	3	X
ALBA	140	1,4	45	88			7		22
ARAD	317	3,2	124	193					8
ARGES	250	2,5	47	203					11
BACAU	208	2,1	16	191		1			14
BIHOR	325	3,3	80	244		1			7
BISTRITA-NASAUD	105	1,1	16	89					32
BOTOSANI	107	1,1	39	67	1				31
BRASOV	292	3,0	12	280					10
BRAILA	135	1,4	14	121					25
BUZAU	136	1,4	11	125					24
CARAS-SEVERIN	71	0,7	5	66					37
CALARASI	55	0,6	4	51					40
CLUJ	569	5,8	193	376					2
CONSTANTA	357	3,6	42	315					5
COVASNA	81	0,8	27	54					36
DAMBOVITA	167	1,7	63	104					19
DOLJ	310	3,2	78	232					9
GALATI	152	1,5	1	151					20
GIURGIU	58	0,6	5	53					39
GORJ	69	0,7	1	68					38
HARGHITA	151	1,5	41	106			4		21
HUNEDOARA	174	1,8	13	161					17
IALOMITA	83	0,8	31	52					35
IASI	364	3,7	10	354					4
MARAMURES	190	1,9	9	181					15
MEHEDINTI	50	0,5	5	45					41
MURES	235	2,4	40	195					12
NEAMT	115	1,2	1	114					29
OLT	128	1,3	52	76					26
PRAHOVA	353	3,6	108	245					6
SALAJ	118	1,2	54	64					28
SATU MARE	120	1,2	14	105		1			27
SIBIU	188	1,9	57	131					16
SUCEAVA	169	1,7	53	115		1			18
TELEORMAN	89	0,9	33	56					33
TIMIS	500	5,1	66	434					3
TULCEA	46	0,5		46					42
VASLUI	85	0,9	2	83					34
VALCEA	109	1,1	19	90					30
VRANCEA	140	1,4	56	84					23
MUN. BUCURESTI	2284	23,2	11	2272				1	1
ILFOV	233	2,4	7	222	2			2	13

*) numărul total al comercianților (col 1)

*** Sub 0,01%

Tabel nr.9

**Numărul de înmatriculări la Registrul Comerțului,
pe județe și categorii de comercianți,
în luna Decembrie 2004**

Județul	Total		din care:						
			PF+AF	societăți comerciale: 8316				RA	OC
	SNC	SCS		SRL	SA	Nr.	Nr.		
	Nr.	%	Nr.	Nr.	Nr.			Nr.	Nr.
0	1	2	3	4	5	6	7	8	9
Total ROMÂNIA	9828	100,0	1505	2	2	8214	98	4	3
ALBA	140	1,4	45			95			
ARAD	317	3,2	124			192	1		
ARGES	250	2,5	47			200	3		
BACAU	208	2,1	16			189	2	1	
BIHOR	325	3,3	80			240	4	1	
BISTRITA-NASAUD	105	1,1	16			88	1		
BOTOSANI	107	1,1	39			66	1		1
BRASOV	292	3,0	12			278	2		
BRAILA	135	1,4	14			121			
BUZAU	136	1,4	11			125			
CARAS-SEVERIN	71	0,7	5			66			
CALARASI	55	0,6	4			49	2		
CLUJ	569	5,8	193			368	8		
CONSTANTA	357	3,6	42			312	3		
COVASNA	81	0,8	27		1	52	1		
DAMBOVITA	167	1,7	63			102	2		
DOLJ	310	3,2	78			231	1		
GALATI	152	1,5	1			149	2		
GIURGIU	58	0,6	5			53			
GORJ	69	0,7	1			68			
HARGHITA	151	1,5	41			108	2		
HUNEDOARA	174	1,8	13			155	6		
IALOMITA	83	0,8	31			52			
IASI	364	3,7	10			344	10		
MARAMURES	190	1,9	9			181			
MEHEDINTI	50	0,5	5			44	1		
MURES	235	2,4	40			192	3		
NEAMT	115	1,2	1			113	1		
OLT	128	1,3	52			76			
PRAHOVA	353	3,6	108			244	1		
SALAJ	118	1,2	54			64			
SATU MARE	120	1,2	14			105		1	
SIBIU	188	1,9	57			130	1		
SUCEAVA	169	1,7	53			115		1	
TELEORMAN	89	0,9	33			56			
TIMIS	500	5,1	66		1	431	2		
TULCEA	46	0,5				46			
VASLUI	85	0,9	2			83			
VALCEA	109	1,1	19			89	1		
VRANCEA	140	1,4	56			83	1		
MUN. BUCURESTI	2284	23,2	11		1	2244	28		
ILFOV	233	2,4	7		1	215	8		2

**Numărul de înmatriculări la Registrul Comerțului,
pe domenii de activitate* și categorii de comercianți,
în luna Decembrie 2004**

Diviziune CAEN	Domeniul de activitate	Total		din care:						
				PF+AF	societăți comerciale: 8316				RA	OC
					SNC	SCS	SRL	SA		
					Număr	Număr	Număr	Număr		
0	1	2	3	4	5	6	7	8	9	10
	Total ROMÂNIA	9828	100,0	1505	2	2	8214	98	4	3
1	Agricultura si servicii auxiliare	281	2,9	95			176	10		
2	Silvicultura, exploatare forestiera si economia vinatului	51	0,5	2			45		4	
5	Pescuitul si piscicultura	12	0,1	1			11			
10	Extractia si prepararea carbunelui	1	0,0				1			
11	Extractia petrolului si gazelor naturale (exclusiv prospectiunile)	1	0,0				1			
12	Extractia si prepararea minereurilor radioactive									
13	Extractia si prepararea minereurilor metalifere	1	0,0				1			
14	Alte activitati extractive	14	0,1				12	2		
15	Industria alimentara si a bauturilor	178	1,8	63			111	4		
16	Industria tutunului									
17	Industria textila si a produselor textile	32	0,3	6			26			
18	Industria confectiilor de imbracaminte	91	0,9	13			77	1		
19	Industria pielariei si incaltamintei	20	0,2	1			19			
20	Industria de prelucrare a lemnului (exclusiv productia de mobila)	153	1,6	48			104	1		
21	Industria celulozei, hirtiei si cartonului	10	0,1				10			
22	Edituri, poligrafie si reproducerea inregistrarilor pe suporti	74	0,8	1			73			
23	Industria de prelucrare a titeiului, cocsificarea carbunelui si tratarea combustibililor nucleari	1	0,0				1			
24	Industria chimica si a fibrelor sintetice si artificiale	9	0,1	1			8			
25	Industria de prelucrare a cauciucului si a maselor plastice	34	0,3	2			32			
26	Industria altor produse din minerale nemetale	60	0,6	14			45	1		
27	Industria metalurgica	9	0,1				9			
28	Industria constructiilor metalice si a produselor din metal (exclusiv masini, utilaje si instalatii)	123	1,3	23			100			
29	Industria de masini si echipamente	17	0,2				17			
30	Industria de mijloace ale tehnicii de calcul si de birou	8	0,1				8			
31	Industria de masini si aparate electrice	16	0,2				16			
32	Industria de echipamente, aparate de radio, televiziune si comunicatii	2	0,0				2			
33	Industria de aparatura si instrumente medicale, de precizie, optice si ceasornicarie	21	0,2	3			17	1		
34	Industria mijloacelor de transport rutier	9	0,1				9			
35	Industria altor mijloace de transport	17	0,2				14	3		
36	Productia de mobilier si alte activitati industriale n.c.a.	95	1,0	27			67	1		
37	Recuperarea deeurilor si resturilor de materiale reciclabile	48	0,5	3			45			
40	Productia, transportul si distributia de energie electrica si termica, gaze si apa calda	2	0,0				2			
41	Gospodarirea resurselor de apa, captarea, tratarea si distributia apei	13	0,1				11	2		
45	Constructii	723	7,4	98			619	6		

**Numărul societăților comerciale înmatriculate
și valoarea capitalului social subscris, pe județe,
în luna Decembrie 2004**

Județul	Total societăți comerciale înmatriculate		Valoarea capitalului social subscris		Valoarea medie a capitalului social subscris pe societate
	Nr.	%	mil. Lei	%	mil. Lei
0	1	2	3	4	5
Total ROMÂNIA	8316	100,0	1207213,6	100,0	145,9
ALBA	95	1,1	231,7	0,0	2,5
ARAD	193	2,3	5257,5	0,4	27,2
ARGES	203	2,4	2250,6	0,2	11,2
BACAU	191	2,3	668,4	0,1	3,5
BIHOR	244	2,9	3939,5	0,3	16,2
BISTRITA-NASAUD	89	1,1	6314,3	0,5	70,9
BOTOSANI	67	0,8	1538,8	0,1	23,3
BRASOV	280	3,4	111496,4	9,2	401,1
BRAILA	121	1,5	692,1	0,1	5,7
BUZAU	125	1,5	520,5	0,0	4,2
CARAS-SEVERIN	66	0,8	4313,0	0,4	65,3
CALARASI	51	0,6	413,0	0,0	8,4
CLUJ	376	4,5	27560,1	2,3	73,3
CONSTANTA	315	3,8	1475,8	0,1	4,7
COVASNA	54	0,6	475,7	0,0	9,0
DAMBOVITA	104	1,3	416,8	0,0	4,0
DOLJ	232	2,8	2292,0	0,2	9,9
GALATI	151	1,8	794,2	0,1	5,3
GIURGIU	53	0,6	212,0	0,0	4,0
GORJ	68	0,8	231,7	0,0	3,4
HARGHITA	110	1,3	20890,0	1,7	193,4
HUNEDOARA	161	1,9	39784,4	3,3	248,7
IALOMITA	52	0,6	1744,0	0,1	33,5
IASI	354	4,3	7433,1	0,6	21,1
MARAMURES	181	2,2	1249,9	0,1	6,9
MEHEDINTI	45	0,5	252,2	0,0	5,6
MURES	195	2,3	4705,7	0,4	24,5
NEAMT	114	1,4	469,2	0,0	4,1
OLT	76	0,9	91071,2	7,5	1198,3
PRAHOVA	245	2,9	4737,0	0,4	19,3
SALAJ	64	0,8	255,5	0,0	4,0
SATU MARE	105	1,3	1485,4	0,1	14,1
SIBIU	131	1,6	5850,9	0,5	44,7
SUCEAVA	115	1,4	577,6	0,0	5,0
TELEORMAN	56	0,7	179,1	0,0	3,3
TIMIS	434	5,2	67161,9	5,6	155,1
TULCEA	46	0,6	478,0	0,0	10,6
VASLUI	83	1,0	580,2	0,0	7,0
VALCEA	90	1,1	9639,2	0,8	108,3
VRANCEA	84	1,0	43771,2	3,6	521,1
MUN. BUCURESTI	2273	27,3	561884,1	46,5	248,6
ILFOV	224	2,7	171919,6	14,2	774,4

**Numărul societăților comerciale înmatriculate
și valoarea capitalului social subscris, pe forme juridice,
în luna Decembrie 2004**

Forma juridică	Total societăți comerciale înmatriculate		Valoarea capitalului social subscris		Valoarea medie a capitalului social subscris pe societate
	Nr.	%	mil. Lei	%	mil. Lei
0	1	2	3	4	5
Total ROMÂNIA	8316	100,0	1207213,6	100,0	145,9
SNC	2	0,0	2,01	***	1,0
SCS	2	0,0	5,00	***	-
SA	98	1,2	353025,60	29,2	5116,3
SRL	8214	98,8	854181,01	70,8	104,2
SCA					

Notă: La calculul mediei au fost excluse sucursalele datorită faptului că acestea, conform Legii nr. 31/1990, nu au personalitate juridică

*** Sub 0,01%

Grafic nr. 5

