



MINISTERUL JUSTIȚIEI

OFICIUL NAȚIONAL AL REGISTRULUI COMERȚULUI

București, Bd. Octavian Goga nr. 2, sector 3; Telefon: 320.60.13; Fax: 320.58.29; Website: www.onrc.ro; E-mail: onrc@onrc.ro

OPERAȚIUNI ÎN REGISTRUL CENTRAL AL COMERȚULUI

SINTEZA STATISTICĂ

**A DATELOR DIN REGISTRUL CENTRAL AL COMERȚULUI
- la 30 Septembrie 2004 - date provizorii -**

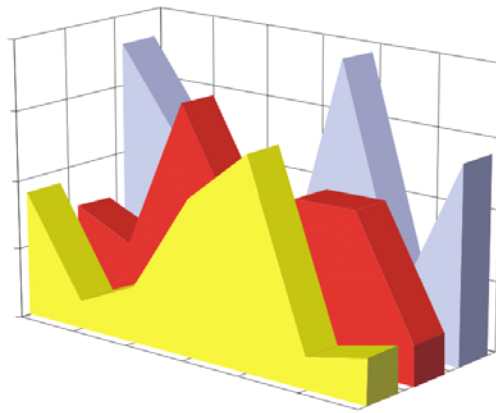

- Numărul 154 -

MINISTERUL JUSTIȚIEI
OFICIUL NAȚIONAL AL REGISTRULUI COMERȚULUI

- Operațiunile de înmatriculare a comercianților, de mențiuni și radieri se efectuează în temeiul Legii nr.26/1990, republicată, Legii nr 31/1990, republicată, OUG nr.76/2001 republicată și a Normelor metodologice nr.P/608/1998.
- Prezenta lucrare reflectă evoluția operațiunilor la Oficiul Registrului Comerțului de pe lângă Tribunalul București și la Oficiile Registrului Comerțului de pe lângă tribunalele județene.
- Informațiile din Registrul Central al Comerțului se referă la operațiunile pentru care legea prevede obligația de a fi înregistrate în registrele comerțului tinute de cele 42 de oficii ale registrului comerțului de pe lângă tribunale.

• **Reproducerea** conținutului acestei publicații, integrală sau parțială, în forma originală sau modificată, precum și stocarea într-un sistem de regăsire sau transmiterea sub orice formă și prin orice mijloace sunt interzise fără autorizarea scrisă a Ministerului Justiției – Oficiul Național al Registrului Comerțului.

• **Utilizarea** conținutului acestei publicații, cu titlu explicativ sau justificativ, în articole, studii, cărți este autorizată nuSeptembrie cu indicarea clară și precisă a sursei.

CUPRINS

	Pag.
Precizări	1
2.2 Date pentru luna Septembrie 2004	
Tabel nr. 1 – Numărul și structura pe ani a înmatriculărilor în registrele comerțului, în perioada decembrie 1990 – ianuarie 2004	3
Grafic nr. 1 – Structura pe ani a înmatriculărilor la Registrul Comerțului	3
Tabel nr. 2 – Operațiuni efectuate în registrele comerțului, pe județe și categorii, în luna Septembrie 2004	4
Tabel nr. 2 bis – Operațiuni efectuate în registrele comerțului, pe județe și categorii, în perioada Ianuarie – Septembrie 2004	5
Tabel nr. 3 – Numărul de înmatriculări în registrele comerțului, pe județe și surse de proveniență a capitalului, în luna Septembrie 2004	6
Tabel nr. 3 bis – Numărul de înmatriculări în registrele comerțului, pe județe și surse de proveniență a capitalului, în perioada Ianuarie – Septembrie 2004	7
Tabel nr. 4 – Numărul de înmatriculări în registrele comerțului, pe județe și categorii de comercianți, în luna Septembrie 2004	8
Tabel nr. 4 bis – Numărul de înmatriculări în registrele comerțului, pe județe și categorii de comercianți, în perioada Ianuarie - Septembrie 2004	9
Tabel nr. 5 – Numărul de înmatriculări în registrele comerțului, pe domenii de activitate și categorii de comercianți, în luna Septembrie 2004	10
Tabel nr.5 continuare – Numărul de înmatriculări în registrele comerțului, pe domenii de activitate și categorii de comercianți, în perioada Ianuarie - Septembrie 2004	11
Tabel nr. 5 bis– Numărul de înmatriculări în registrele comerțului, pe domenii de activitate și categorii de comercianți, în luna Septembrie 2004	12
Tabel nr. 5 bis continuare – Numărul de înmatriculări în registrele comerțului, pe domenii de activitate și categorii de comercianți, în perioada Ianuarie - Septembrie 2004	13
Tabel nr. 6 – Numărul societăților comerciale înmatriculate și valoarea capitalului social subscris, în luna Septembrie 2004	14
Tabel nr. 6 bis – Numărul societăților comerciale înmatriculate și valoarea capitalului social subscris, în perioada Ianuarie - Septembrie 2004	15
Grafic nr. 2-3 – Numărul societăților comerciale înmatriculate și valoarea capitalului social subscris, pe forme juridice, în luna Septembrie 2004	16

	Pag.
Grafic nr. 2-3 bis – Numărul societăților comerciale înmatriculate și valoarea capitalului social subscris, pe forme juridice, în perioada Ianuarie - Septembrie 2004	17
Tabel nr. 7 – Mențiuni in Registrul Comerțului pe județe si categorii de comercianți in luna Septembrie 2004	18
Tabel nr. 7 bis – Mențiuni in Registrul Comerțului pe județe si categorii de comercianți în perioada Ianuarie – Septembrie 2004	19
Tabel nr. 8 – Majorările de capital social pe județe in luna Septembrie 2004	20
Tabel nr. 8 bis – Majorările de capital social pe județe in perioada Ianuarie - Septembrie 2004	21
Tabel nr. 9 – Reducerile de capital social pe luna Septembrie 2004	22
Tabel nr. 9 bis – Reducerile de capital social pe perioada Ianuarie - Septembrie 2004	23
Tabel nr. 10 – Numărul operațiunilor de registru aferente persoanelor juridice și numărul operațiunilor care determina obținerea autorizațiilor de funcționara – Septembrie 2004	24
Tabel nr. 10 bis – Numărul operațiunilor de registru aferente persoanelor juridice și numărul operațiunilor care determina obținerea autorizațiilor de funcționara perioada Ianuarie – Septembrie 2004	25
Tabel nr. 11 – Repartiția serviciilor de asistenta pe județe si tipuri de servicii - Septembrie 2004	26
Tabel nr. 11 bis– Repartiția serviciilor de asistenta pe județe si tipuri de servicii in perioada Ianuarie - Septembrie 2004	27
Tabel nr. 12 – Stadiul preschimbării certificatelor de înmatriculare cu noul certificat de înregistrare, la 30 Septembrie 2004	28

Precizări

Oficiul Registrului Comerțului este constituit în temeiul Legii nr.26/1990, republicată și modificată prin OUG nr. 129/2002, funcționează ca instituție din decembrie 1990 și este structurat pe două niveluri:

- nivel național reprezentat de Oficiul Național al Registrului Comerțului organizat în subordinea Ministerului Justiției.
- nivel local reprezentat de cele 42 de oficii ale registrului comerțului de pe lângă tribunale, organizate în subordinea Oficiului Național al Registrului Comerțului.

Categoriile de comercianți care au obligația înscrierii în Registrul Comerțului sunt reprezentate de:

- persoanele fizice și asociațiile familiale care exercită în mod obișnuit acte de comerț, societățile comerciale, societățile și companiile naționale, regiile autonome și organizațiile cooperatiste.
- filialele care se înscriu ca societăți comerciale cu personalitate juridică având regimul juridic de înființare, funcționare și înmatriculare al formei juridice de societate comercială în care s-au constituit.

Termeni utilizați

- **Înmatriculare** – reprezintă înscrierea comerciantului în registrul comerțului care conferă acestuia calitatea de persoană juridică.
- **Mentiune** – reprezintă înregistrarea modificărilor apărute în activitatea societății, ca de exemplu: schimbarea sediului, modificarea capitalului social, fuziunea, lichidarea, dizolvarea, etc.
- **Radiere** – reprezintă operația de ștergere a unei firme din registrul comerțului, marcând momentul pierderii personalității juridice ca urmare a dizolvării și lichidării acesteia.
- **Preschimbare** – reprezintă obligația comercianților, constituiți anterior datei intrării în vigoare a OUG nr.76/2001, republicată, de a solicita preschimbarea certificatului de înmatriculare și a certificatului de înregistrare fiscală cu noul certificat de înregistrare conținând codul unic de înregistrare atribuit.

Rata de preschimbare se calculează ca raport între numărul de preschimbări efectuate și numărul de societăți active care au obligația să efectueze preschimbarea.

- **Firmă activă** din punct de vedere juridic – firmă înscrisă în registrul comerțului care nu se află în nici una din stările ce ar duce la pierderea temporară sau definitivă a acestei calități (dizolvare, lichidare, radiere).
- **Operațiuni** efectuate în registrul comerțului reprezintă totalitatea înregistrărilor privind înmatriculări, mențiuni și radieri indiferent de natura activității, tipul de societate comercială și sursa de proveniență a capitalului social subscris (din țară sau din străinătate)

• **Termeni utilizați în grafice și tabele**

- **Număr societăți comerciale:** funcție de tabel, reprezintă: numărul de societăți comerciale constituite în perioada de referință, numărul de societăți comerciale radiate din registrul comerțului.
- **Valoarea capitalului social subscris:**
 - total, exprimat în moneda națională: valoarea capitalului social obținută prin însumarea valorilor subscrise (în numerar și în natură) în moneda națională (lei);
- **Regiuni de dezvoltare economică:**

<i>Nord-Est:</i>	Suceava, Botoșani, Neamț, Iași, Bacău, Vaslui.
<i>Sud-Est:</i>	Vrancea, Galați, Buzău, Brăila, Tulcea, Constanța.
<i>Sud-Muntenia:</i>	Argeș, Dâmbovița, Prahova, Teleorman, Giurgiu, Călărași, Ialomița.
<i>Sud-Vest Oltenia:</i>	Gorj, Vâlcea, Dolj, Mehedinți, Olt.
<i>Vest:</i>	Arad, Caraș-Severin, Hunedoara, Timiș.
<i>Nord-Vest:</i>	Bihor, Bistrița, Cluj, Satu Mare, Sălaj, Maramureș.
<i>Centru:</i>	Alba, Brașov, Covasna, Harghita, Mureș, Sibiu.
<i>București-Ilfov:</i>	București, Ilfov.

• **Cod CAEN** – Clasificarea Activităților din Economia Națională a fost aprobată prin HG nr 656/1997, modificată prin Ordinul nr. 601 al Președintelui Institutului Național de Statistică și este compatibilă cu clasificarea folosită pe plan internațional în raportările statistice și documentele oficiale. Activitățile sunt clasificate după principiul omogenității, pe secțiuni, diviziuni, grupe și clase.

Abrevieri utilizate

- PF – Persoană fizică autorizată
- AF – Asociație familială
- SNC – Societate în nume colectiv
- SCS – Societate în comandită simplă
- SA – Societate pe acțiuni
- SRL – Societate cu răspundere limitată
- RA – Regie autonomă
- OC – Organizație cooperatistă

Surse de informații

Sistemul informatic unitar al registrului comerțului este proiectat de Oficiul Național al Registrului Comerțului în conformitate cu prevederile actelor normative în vigoare, cu

incidență în domeniu. Sursa de informații o constituie registrele comerțului, în sistem computerizat, ținute de oficiile registrului comerțului de pe lângă tribunale.

**Numărul și structura pe ani a înmatriculărilor la Registrul Comerțului,
în perioada Decembrie 1990 - Septembrie 2004**

Perioada (anul, luna)	Număr înmatriculări Nr.	Structura	
		%	
0	1	2	3
Total la 31 August 2004,	1231880	100,00	
din care:			
Anul 1990	81	0,01	
Anul 1991	95840	7,78	
Anul 1992	137456	11,16	
Anul 1993	117078	9,50	
Anul 1994	137445	11,16	
Anul 1995	65479	5,32	
Anul 1996	62089	5,04	
Anul 1997	55663	4,52	
Anul 1998	63878	5,19	
Anul 1999	57197	4,64	
Anul 2000	57291	4,65	
Anul 2001	61265	4,97	
Anul 2002	84780	6,88	
Anul 2003	123582	10,03	
Anul 2004 (1.I - 31.XII),	112756	9,15	100,0
din care:			
- ianuarie	11341		10,1
- februarie	14564		12,9
- martie	16992		15,1
- aprilie	12131		10,8
- mai	12694		11,3
- iunie	12535		11,1
- iulie	11216		9,95
- august	10404		9,23
- septembrie	10879		9,65

Notă: Coloana 2 reprezintă structura anuală a înmatriculărilor; coloana 3 reprezintă structura pe luni în anul curent.

*** Sub 0,01%

Grafic nr. 1

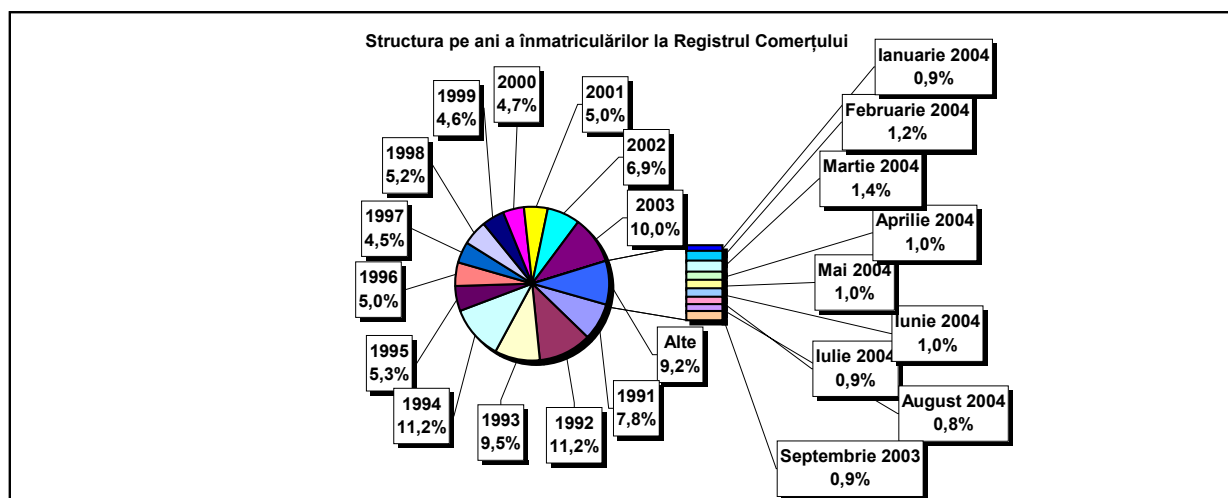

Tabel nr. 2

**Operațiuni efectuate în Registrele Comerțului,
pe județe și categorii,
în luna Septembrie 2004**

Județul	Total operațiuni efectuate		din care:							
			Înmatriculări		Mențiuni		din care: de lichidare, dizolvare		Radieri	
			Nr.	%	Nr.	%	Nr.	%	Nr.	%
0	1	2	3	4	5	6	7	8	9	10
Total ROMÂNIA	38986	100,0	10879	27,90	27033	69,34	338	0,9	1074	2,75
ALBA	487	100,0	187	38,4	281	57,7	1	0,2	19	3,9
ARAD	834	100,0	243	29,1	557	66,8	9	1,1	34	4,1
ARGES	1027	100,0	222	21,6	758	73,8	15	1,5	47	4,6
BACAU	651	100,0	275	42,2	349	53,6	9	1,4	27	4,1
BIHOR	1513	100,0	382	25,2	1101	72,8	13	0,9	30	2,0
BISTRITA-NASAUD	478	100,0	151	31,6	311	65,1	9	1,9	16	3,3
BOTOSANI	368	100,0	165	44,8	185	50,3			18	4,9
BRASOV	1615	100,0	364	22,5	1173	72,6	8	0,5	78	4,8
BRAILA	575	100,0	186	32,3	384	66,8	10	1,7	5	0,9
BUZAU	723	100,0	214	29,6	476	65,8			33	4,6
CARAS-SEVERIN	427	100,0	100	23,4	313	73,3	4	0,9	14	3,3
CALARASI	303	100,0	129	42,6	166	54,8	4	1,3	8	2,6
CLUJ	1642	100,0	538	32,8	1065	64,9	9	0,5	39	2,4
CONSTANTA	1764	100,0	425	24,1	1271	72,1	10	0,6	68	3,9
COVASNA	275	100,0	82	29,8	186	67,6	3	1,1	7	2,5
DAMBOVITA	594	100,0	169	28,5	372	62,6	1	0,2	53	8,9
DOLJ	1047	100,0	280	26,7	751	71,7	2	0,2	16	1,5
GALATI	1023	100,0	241	23,6	766	74,9	3	0,3	16	1,6
GIURGIU	228	100,0	64	28,1	157	68,9	1	0,4	7	3,1
GORJ	491	100,0	100	20,4	380	77,4	1	0,2	11	2,2
HARGHITA	695	100,0	201	28,9	482	69,4	2	0,3	12	1,7
HUNEDOARA	664	100,0	221	33,3	422	63,6	7	1,1	21	3,2
IALOMITA	342	100,0	92	26,9	237	69,3	2	0,6	13	3,8
IASI	1387	100,0	377	27,2	985	71,0	6	0,4	25	1,8
MARAMURES	765	100,0	286	37,4	444	58,0	4	0,5	35	4,6
MEHEDINTI	287	100,0	95	33,1	178	62,0			14	4,9
MURES	1003	100,0	234	23,3	743	74,1	3	0,3	26	2,6
NEAMT	848	100,0	223	26,3	601	70,9	7	0,8	24	2,8
OLT	531	100,0	120	22,6	386	72,7			25	4,7
PRAHOVA	1617	100,0	497	30,7	1080	66,8	28	1,7	40	2,5
SALAJ	326	100,0	123	37,7	191	58,6	4	1,2	12	3,7
SATU MARE	658	100,0	181	27,5	458	69,6	5	0,8	19	2,9
SIBIU	1766	100,0	240	13,6	1509	85,4	3	0,2	17	1,0
SUCEAVA	850	100,0	230	27,1	589	69,3	3	0,4	31	3,6
TELEORMAN	274	100,0	85	31,0	181	66,1	1	0,4	8	2,9
TIMIS	1478	100,0	414	28,0	1047	70,8	96	6,5	17	1,2
TULCEA	327	100,0	97	29,7	213	65,1	3	0,9	17	5,2
VASLUI	319	100,0	121	37,9	160	50,2	2	0,6	38	11,9
VALCEA	623	100,0	190	30,5	410	65,8	1	0,2	23	3,7
VRANCEA	604	100,0	165	27,3	429	71,0			10	1,7
MUN. BUCURESTI	6753	100,0	1962	29,1	4700	69,6	43	0,6	91	1,3
ILFOV	804	100,0	208	25,9	586	72,9	6	0,7	10	1,2

**Operațiuni efectuate în Registrele Comerțului,
pe județe și categorii,
în perioada Ianuarie - Septembrie 2004**

Județul	Total operațiuni efectuate		din care:							
			Înmatriculări		Mențiuni		din care: de lichidare, dizolvare		Radieri	
			Nr.	%	Nr.	%	Nr.	%	Nr.	%
0	1	2	3	4	5	6	7	8	9	10
Total ROMÂNIA	505075	100,0	112756	22,32	377824	74,81	1658	0,3	14495	2,87
ALBA	7505	100,0	2211	29,5	5093	67,9	9	0,1	201	2,7
ARAD	13229	100,0	3540	26,8	9263	70,0	182	1,4	426	3,2
ARGES	12748	100,0	2979	23,4	9255	72,6	30	0,2	514	4,0
BACAU	17675	100,0	2664	15,1	14595	82,6	47	0,3	416	2,4
BIHOR	17272	100,0	3335	19,3	13370	77,4	73	0,4	567	3,3
BISTRITA-NASAUD	10258	100,0	1405	13,7	8508	82,9	27	0,3	345	3,4
BOTOSANI	4819	100,0	1693	35,1	2885	59,9	1	0,0	241	5,0
BRASOV	15712	100,0	3306	21,0	12139	77,3	24	0,2	267	1,7
BRAILA	5877	100,0	1629	27,7	3999	68,0	18	0,3	249	4,2
BUZAU	7699	100,0	2110	27,4	5328	69,2	50	0,6	261	3,4
CARAS-SEVERIN	11547	100,0	1094	9,5	10286	89,1	33	0,3	167	1,4
CALARASI	3305	100,0	926	28,0	2305	69,7	13	0,4	74	2,2
CLUJ	27841	100,0	6480	23,3	20868	75,0	53	0,2	493	1,8
CONSTANTA	22581	100,0	4901	21,7	17029	75,4	44	0,2	651	2,9
COVASNA	7435	100,0	1005	13,5	6306	84,8	15	0,2	124	1,7
DAMBOVITA	6523	100,0	1592	24,4	4274	65,5	7	0,1	657	10,1
DOLJ	19278	100,0	2901	15,0	16173	83,9	67	0,3	204	1,1
GALATI	17280	100,0	2164	12,5	14773	85,5	18	0,1	343	2,0
GIURGIU	3305	100,0	917	27,7	2288	69,2	21	0,6	100	3,0
GORJ	6488	100,0	1135	17,5	5217	80,4	17	0,3	136	2,1
HARGHITA	8968	100,0	2297	25,6	6414	71,5	25	0,3	257	2,9
HUNEDOARA	8551	100,0	2482	29,0	5843	68,3	81	0,9	226	2,6
IALOMITA	4211	100,0	797	18,9	3305	78,5	42	1,0	109	2,6
IASI	16192	100,0	3389	20,9	12602	77,8	70	0,4	201	1,2
MARAMURES	8977	100,0	2600	29,0	5345	59,5	22	0,2	1032	11,5
MEHEDINTI	5407	100,0	1171	21,7	4078	75,4	7	0,1	158	2,9
MURES	13368	100,0	2708	20,3	10339	77,3	32	0,2	321	2,4
NEAMT	9598	100,0	2332	24,3	6929	72,2	31	0,3	337	3,5
OLT	5427	100,0	1166	21,5	4024	74,1	25	0,5	237	4,4
PRAHOVA	18748	100,0	4370	23,3	13873	74,0	42	0,2	505	2,7
SALAJ	5397	100,0	1490	27,6	3723	69,0	12	0,2	184	3,4
SATU MARE	8367	100,0	2145	25,6	6044	72,2	17	0,2	178	2,1
SIBIU	12604	100,0	3019	24,0	9286	73,7	11	0,1	299	2,4
SUCEAVA	12963	100,0	2090	16,1	10432	80,5	14	0,1	441	3,4
TELEORMAN	4027	100,0	976	24,2	2937	72,9	8	0,2	114	2,8
TIMIS	12956	100,0	4146	32,0	8589	66,3	157	1,2	221	1,7
TULCEA	5838	100,0	821	14,1	4878	83,6	50	0,9	139	2,4
VASLUI	4575	100,0	1559	34,1	2415	52,8	42	0,9	601	13,1
VALCEA	9910	100,0	1949	19,7	7501	75,7	18	0,2	460	4,6
VRANCEA	8987	100,0	1431	15,9	7420	82,6	7	0,1	136	1,5
MUN. BUCURESTI	72505	100,0	19922	27,5	50983	70,3	186	0,3	1600	2,2
ILFOV	9122	100,0	1909	20,9	6910	75,8	10	0,1	303	3,3

**Numărul de înmatriculări la Registrul Comerțului,
pe județe și surse de proveniență a capitalului,
în luna Septembrie 2004**

Județul	Total		din care:					Ierarhia în funcție de: *	
			Capital privat			Capital majoritar de stat			Capital mixt (stat+privat)
			din care:			din care:			
			PF+AF	Societăți comerciale	OC	RA	Societăți comerciale		Societăți comerciale
Nr.	%	Nr.	Nr.	Nr.	Nr.	Nr.			
0	1	2	3	4	5	6	7	8	9
Total ROMÂNIA	10879	100,0	3500	7367	2	2	6	2	X
ALBA	187	1,7	79	107			1		24
ARAD	243	2,2	105	138					12
ARGES	222	2,0	83	139					18
BACAU	275	2,5	87	188					11
BIHOR	382	3,5	158	224					6
BISTRITA-NASAUD	151	1,4	60	91					30
BOTOSANI	165	1,5	106	59					28
BRASOV	364	3,3	99	265					8
BRAILA	186	1,7	72	114					25
BUZAU	214	2,0	100	114					20
CARAS-SEVERIN	100	0,9	15	85					35
CALARASI	129	1,2	38	90			1		31
CLUJ	538	4,9	194	344					2
CONSTANTA	425	3,9	126	299					4
COVASNA	82	0,8	44	38					41
DAMBOVITA	169	1,6	63	106					27
DOLJ	280	2,6	83	197					10
GALATI	241	2,2	50	190	1				13
GIURGIU	64	0,6	31	33					42
GORJ	100	0,9	39	61					36
HARGHITA	201	1,8	105	94			2		22
HUNEDOARA	221	2,0	69	151				1	19
IALOMITA	92	0,8	44	48					39
IASI	377	3,5	107	269	1				7
MARAMURES	286	2,6	78	208					9
MEHEDINTI	95	0,9	51	44					38
MURES	234	2,2	88	146					15
NEAMT	223	2,0	83	140					17
OLT	120	1,1	45	75					34
PRAHOVA	497	4,6	184	312			1		3
SALAJ	123	1,1	66	56		1			32
SATU MARE	181	1,7	85	96					26
SIBIU	240	2,2	95	145					14
SUCEAVA	230	2,1	102	127			1		16
TELEORMAN	85	0,8	38	47					40
TIMIS	414	3,8	99	315					5
TULCEA	97	0,9	50	47					37
VASLUI	121	1,1	64	57					33
VALCEA	190	1,7	99	91					23
VRANCEA	165	1,5	69	96					29
MUN. BUCURESTI	1962	18,0	220	1741		1			1
ILFOV	208	1,9	27	180				1	21

Tabel nr. 3 bis

**Numărul de înmatriculări la Registrul Comerțului,
pe județe și surse de proveniență a capitalului,
în perioada Ianuarie - Septembrie 2004**

Județul	Total		din care:					Ierarhia în funcție de: *	
			Capital privat			Capital majoritar de stat			Capital mixt (stat+privat)
			din care:			din care:			Societăți comerciale
			PF+AF	Societăți comerciale	OC	RA	Societăți comerciale		Societăți comerciale
Nr.	%	Nr.	Nr.	Nr.	Nr.	Nr.	Nr.		
0	1	2	3	4	5	6	7	8	9
Total ROMÂNIA	112756	100,0	46897	65808	15	9	18	9	X
ALBA	2210	2,0	1175	1032		2	1		19
ARAD	3540	3,1	1915	1625					6
ARGES	2979	2,6	1344	1634				1	11
BACAU	2664	2,4	906	1757		1			14
BIHOR	3335	3,0	1570	1765					8
BISTRITA-NASAUD	1405	1,2	695	710					32
BOTOSANI	1693	1,5	1209	484					26
BRASOV	3306	2,9	1069	2236			1		9
BRAILA	1628	1,4	832	795		1			27
BUZAU	2110	1,9	1181	929					22
CARAS-SEVERIN	1094	1,0	331	763					36
CALARASI	925	0,8	448	476			1		39
CLUJ	6480	5,7	2974	3506					2
CONSTANTA	4901	4,3	2204	2695			2		3
COVASNA	1005	0,9	629	376					37
DAMBOVITA	1592	1,4	724	868					28
DOLJ	2901	2,6	1110	1790			1		12
GALATI	2163	1,9	601	1561	1				20
GIURGIU	916	0,8	545	371					40
GORJ	1135	1,0	499	636					35
HARGHITA	2297	2,0	1367	928			2		18
HUNEDOARA	2481	2,2	1016	1463			1	1	16
IALOMITA	796	0,7	383	412				1	42
IASI	3389	3,0	1308	2078	2		1		7
MARAMURES	2599	2,3	1084	1514				1	15
MEHEDINTI	1171	1,0	694	477					33
MURES	2708	2,4	1098	1609			1		13
NEAMT	2333	2,1	1008	1319	6				17
OLT	1166	1,0	519	647					34
PRAHOVA	4370	3,9	2310	2057			3		4
SALAJ	1490	1,3	853	636		1			30
SATU MARE	2145	1,9	1101	1044					21
SIBIU	3019	2,7	1549	1468		1		1	10
SUCEAVA	2090	1,9	1077	1012			1		23
TELEORMAN	976	0,9	503	469	1		2	1	38
TIMIS	4146	3,7	1334	2811				1	5
TULCEA	821	0,7	458	363					41
VASLUI	1559	1,4	898	661					29
VALCEA	1949	1,7	1046	903					24
VRANCEA	1431	1,3	700	731					31
MUN. BUCURESTI	19929	17,7	4193	15732		3	1		1
ILFOV	1909	1,7	437	1465	5			2	25

**Numărul de înmatriculări la Registrul Comerțului,
pe județe și categorii de comercianți,
în luna Septembrie 2004**

Județul	Total		din care:						
			PF+AF	societăți comerciale: 7375				RA	OC
	SNC	SCS		SRL	SA				
	Nr.	%	Nr.	Nr.	Nr.	Nr.	Nr.	Nr.	
0	1	2	3	4	5	6	7	8	9
Total ROMÂNIA	10879	100,0	3500	3		7298	74	2	2
ALBA	187	1,7	79			106	2		
ARAD	243	2,2	105			137	1		
ARGES	222	2,0	83			137	2		
BACAU	275	2,5	87			187	1		
BIHOR	382	3,5	158			223	1		
BISTRITA-NASAUD	151	1,4	60			89	2		
BOTOSANI	165	1,5	106			57	2		
BRASOV	364	3,3	99			261	4		
BRAILA	186	1,7	72			111	3		
BUZAU	214	2,0	100			114			
CARAS-SEVERIN	100	0,9	15			85			
CALARASI	129	1,2	38			89	2		
CLUJ	538	4,9	194			343	1		
CONSTANTA	425	3,9	126			298	1		
COVASNA	82	0,8	44			38			
DAMBOVITA	169	1,6	63			103	3		
DOLJ	280	2,6	83			196	1		
GALATI	241	2,2	50			182	8		1
GIURGIU	64	0,6	31			33			
GORJ	100	0,9	39			60	1		
HARGHITA	201	1,8	105			96			
HUNEDOARA	221	2,0	69			149	3		
IALOMITA	92	0,8	44			48			
IASI	377	3,5	107			265	4		1
MARAMURES	286	2,6	78	1		206	1		
MEHEDINTI	95	0,9	51			44			
MURES	234	2,2	88			146			
NEAMT	223	2,0	83			140			
OLT	120	1,1	45			75			
PRAHOVA	497	4,6	184	1		310	2		
SALAJ	123	1,1	66			56		1	
SATU MARE	181	1,7	85			96			
SIBIU	240	2,2	95			144	1		
SUCEAVA	230	2,1	102			126	2		
TELEORMAN	85	0,8	38			47			
TIMIS	414	3,8	99			315			
TULCEA	97	0,9	50			46	1		
VASLUI	121	1,1	64			57			
VALCEA	190	1,7	99			91			
VRANCEA	165	1,5	69			96			
MUN. BUCURESTI	1962	18,0	220	1		1719	21	1	
ILFOV	208	1,9	27			177	4		

**Numărul de înmatriculări la Registrul Comerțului,
pe județe și categorii de comercianți,
în perioada Ianuarie - Septembrie 2004**

Județul	Total		din care:						
			PF+AF	societăți comerciale: 65830				RA	OC
	SNC	SCS		SRL	SA				
	Nr.	%	Nr.	Nr.	Nr.	Nr.	Nr.	Nr.	
0	1	2	3	4	5	6	7	8	9
Total ROMÂNIA	112756	100,0	46897	28	9	65194	599	13	15
ALBA	2211	2,0	1175			1029	4	3	
ARAD	3540	3,1	1915		3	1611	11		
ARGES	2979	2,6	1344			1622	13		
BACAU	2664	2,4	906			1740	17	1	
BIHOR	3335	3,0	1570			1755	10		
BISTRITA-NASAUD	1405	1,2	695		1	701	8		
BOTOSANI	1693	1,5	1209			478	6		
BRASOV	3306	2,9	1069			2213	24		
BRAILA	1629	1,4	832			787	8	1	1
BUZAU	2110	1,9	1181	1		923	5		
CARAS-SEVERIN	1094	1,0	331			763			
CALARASI	926	0,8	448			474	3	1	
CLUJ	6480	5,7	2974	2		3476	28		
CONSTANTA	4901	4,3	2204			2679	18		
COVASNA	1005	0,9	629			374	2		
DAMBOVITA	1592	1,4	724			862	6		
DOLJ	2901	2,6	1110	1		1769	21		
GALATI	2164	1,9	601			1538	23	1	1
GIURGIU	917	0,8	545			371		1	
GORJ	1135	1,0	499			623	13		
HARGHITA	2297	2,0	1367			926	4		
HUNEDOARA	2482	2,2	1016	1		1437	28		
IALOMITA	797	0,7	383			411	3		
IASI	3389	3,0	1308	1		2065	13		2
MARAMURES	2600	2,3	1084	1		1506	8		
MEHEDINTI	1171	1,0	694			469	8		
MURES	2708	2,4	1098			1605	5		
NEAMT	2332	2,1	1008			1310	9		5
OLT	1166	1,0	519			644	3		
PRAHOVA	4370	3,9	2310	2		2042	16		
SALAJ	1490	1,3	853			633	3	1	
SATU MARE	2145	1,9	1101			1039	5		
SIBIU	3019	2,7	1549	2	1	1457	9	1	
SUCEAVA	2090	1,9	1077			1001	12		
TELEORMAN	976	0,9	503			470	2		1
TIMIS	4146	3,7	1334	11	1	2782	18		
TULCEA	821	0,7	458	1		360	2		
VASLUI	1559	1,4	898			659	2		
VALCEA	1949	1,7	1046		1	894	8		
VRANCEA	1431	1,3	700			724	7		
MUN. BUCURESTI	19922	17,7	4193	5		15536	185	3	
ILFOV	1909	1,7	437		2	1436	29		5

**Numărul de înmatriculări la Registrul Comerțului,
pe domenii de activitate* și categorii de comercianți,
în luna Septembrie 2004**

Diviziune CAEN	Domeniul de activitate	Total		din care:						
				PF+AF	societăți comerciale: 7375				RA	OC
					SNC	SCS	SRL	SA		
					Număr	Număr	Număr	Număr		
0	1	2	3	4	5	6	7	8	9	10
	Total ROMÂNIA	10879	100,0	3500	3		7298	74	2	2
1	Agricultura si servicii auxiliare	314	2,9	151			160	2	1	
2	Silvicultura, exploatare forestiera si economia vinatului	58	0,5	12			45		1	
5	Pescuitul si piscicultura	27	0,2	21			6			
10	Extractia si prepararea carbunelui	1	0,0					1		
11	Extractia petrolului si gazelor naturale (exclusiv prospectiunile)									
12	Extractia si prepararea minereurilor radioactive									
13	Extractia si prepararea minereurilor metalifere									
14	Alte activitati extractive	14	0,1				12	2		
15	Industria alimentara si a bauturilor	258	2,4	116			141	1		
16	Industria tutunului									
17	Industria textila si a produselor textile	36	0,3	10			26			
18	Industria confectiilor de imbracaminte	95	0,9	29			66			
19	Industria pielariei si incaltamintei	28	0,3	6			22			
20	Industria de prelucrare a lemnului (exclusiv productia de mobila)	188	1,7	84			102	2		
21	Industria celulozei, hirtiei si cartonului	9	0,1	1			8			
22	Edituri, poligrafie si reproducerea inregistrarilor pe suporti	72	0,7	5			67			
23	Industria de prelucrare a titeiului, cocsificarea carbunelui si tratarea combustibililor nucleari	1	0,0				1			
24	Industria chimica si a fibrelor sintetice si artificiale	11	0,1				11			
25	Industria de prelucrare a cauciucului si a maselor plastice	32	0,3	4			27	1		
26	Industria altor produse din minerale nemetalice	53	0,5	19			33	1		
27	Industria metalurgica	10	0,1				10			
28	Industria constructiilor metalice si a produselor din metal (exclusiv masini, utilaje si instalatii)	136	1,3	46			88	2		
29	Industria de masini si echipamente	14	0,1	1			11	2		
30	Industria de mijloace ale tehnicii de calcul si de birou	3	0,0				3			
31	Industria de masini si aparate electrice	8	0,1	1			7			
32	Industria de echipamente, aparate de radio, televiziune si comunicatii	6	0,1				6			
33	Industria de aparatura si instrumente medicale, de precizie, optice si ceasornicarie	25	0,2	9			16			
34	Industria mijloacelor de transport rutier	5	0,0	1			4			
35	Industria altor mijloace de transport	24	0,2	12			12			
36	Productia de mobilier si alte activitati industriale n.c.a.	120	1,1	37			83			
37	Recuperarea deseurilor si resturilor de materiale reciclabile	53	0,5	3			50			
40	Productia, transportul si distributia de energie electrica si termica, gaze si apa calda	7	0,1				3	4		
41	Gospodarirea resurselor de apa, captarea, tratarea si distributia apei	3	0,0					3		
45	Constructii	832	7,6	247			581	4		

**Numărul de înmatriculări la Registrul Comerțului,
pe domenii de activitate* și categorii de comercianți,
în perioada Ianuarie - Septembrie 2004**

Diviziune CAEN	Domeniul de activitate	Total		din care:						
				PF+AF	societăți comerciale: 65830				RA	OC
					SNC	SCS	SRL	SA		
					Număr	Număr	Număr	Număr		
0	1	2	3	4	5	6	7	8	9	10
	Total ROMÂNIA	112756	100,0	46897	28	9	65194	599	13	15
1	Agricultura si servicii auxiliare	3252	2,9	1939			1290	22	1	
2	Silvicultura, exploatare forestiera si economia vinatului	595	0,5	90			494	2	9	
5	Pescuitul si piscicultura	340	0,3	245			94	1		
10	Extractia si prepararea carbunelui	18	0,0				6	12		
11	Extractia petrolului si gazelor naturale (exclusiv prospectiunile)	14	0,0	1			9	4		
12	Extractia si prepararea minereurilor radioactive									
13	Extractia si prepararea minereurilor metalifere									
14	Alte activitati extractive	105	0,1	6			94	5		
15	Industria alimentara si a bauturilor	2548	2,3	1443			1090	15		
16	Industria tutunului	6	0,0				6			
17	Industria textila si a produselor textile	433	0,4	174			255	4		
18	Industria confecțiilor de îmbracaminte	1185	1,1	493		1	685	5		1
19	Industria pielăriei si incaltamintei	304	0,3	93			209	2		
20	Industria de prelucrare a lemnului (exclusiv productia de mobila)	2522	2,2	1544	1		966	11		
21	Industria celulozei, hirtiei si cartonului	96	0,1	9			87			
22	Edituri, poligrafie si reproducerea inregistrărilor pe suporti	729	0,6	101			620	8		
23	Industria de prelucrare a titeiului, cocsificarea carbunelui si tratarea combustibililor nucleari	7	0,0	1			5	1		
24	Industria chimica si a fibrelor sintetice si artificiale	91	0,1	7			80	4		
25	Industria de prelucrare a cauciucului si a maselor plastice	322	0,3	35			286	1		
26	Industria altor produse din minerale nemetalice	919	0,8	485			423	11		
27	Industria metalurgica	48	0,0	5			40	3		
28	Industria constructiilor metalice si a produselor din metal (exclusiv masini, utilaje si instalatii)	1583	1,4	692			877	14		
29	Industria de masini si echipamente	173	0,2	10			156	7		
30	Industria de mijloace ale tehnicii de calcul si de birou	56	0,0	1			55			
31	Industria de masini si aparate electrice	78	0,1	6			71	1		
32	Industria de echipamente, aparate de radio, televiziune si comunicatii	51	0,0	24			25	2		
33	Industria de aparatura si instrumente medicale, de precizie, optice si ceasornicarie	256	0,2	112			141	3		
34	Industria mijloacelor de transport rutier	39	0,0	3			35	1		
35	Industria altor mijloace de transport	146	0,1	49			96	1		
36	Productia de mobilier si alte activitati industriale n.c.a.	1284	1,1	579			695	9		1
37	Recuperarea deseurilor si resturilor de materiale reciclabile	426	0,4	42			380	4		
40	Productia, transportul si distributia de energie electrica si termica, gaze si apa calda	44	0,0	2			25	17		
41	Gospodarirea resurselor de apa, captarea, tratarea si distributia apei	13	0,0	2			6	5		
45	Constructii	10031	8,9	4207	1	1	5758	64		

Tabel nr. 6

**Numărul societăților comerciale înmatriculate
și valoarea capitalului social subscris, pe județe,
în luna Septembrie 2004**

Județul	Total societăți comerciale înmatriculate		Valoarea capitalului social subscris		Valoarea medie a capitalului social subscris pe societate
	Nr.	%	mil. Lei	%	mil. Lei
0	1	2	3	4	5
Total ROMÂNIA	7375	100,0	1075389,6	100,0	146,4
ALBA	108	1,5	397,8	0,0	3,7
ARAD	138	1,9	28422,2	2,6	206,0
ARGES	139	1,9	164328,5	15,3	1190,8
BACAU	188	2,5	2313,9	0,2	12,4
BIHOR	224	3,0	2462,9	0,2	11,0
BISTRITA-NASAUD	91	1,2	3443,1	0,3	38,7
BOTOSANI	59	0,8	1078,0	0,1	18,6
BRASOV	265	3,6	8368,6	0,8	31,8
BRAILA	114	1,5	9236,4	0,9	82,5
BUZAU	114	1,5	2756,2	0,3	24,2
CARAS-SEVERIN	85	1,2	444,2	0,0	5,2
CALARASI	91	1,2	9440,3	0,9	103,7
CLUJ	344	4,7	86324,7	8,0	250,9
CONSTANTA	299	4,1	1684,3	0,2	5,6
COVASNA	38	0,5	143,3	0,0	3,8
DAMBOVITA	106	1,4	703,5	0,1	6,7
DOLJ	197	2,7	2767,2	0,3	14,1
GALATI	190	2,6	636,5	0,1	3,4
GIURGIU	33	0,4	76,0	***	2,3
GORJ	61	0,8	650,1	0,1	10,7
HARGHITA	96	1,3	1267,2	0,1	13,2
HUNEDOARA	152	2,1	8073,0	0,8	53,5
IALOMITA	48	0,7	546,0	0,1	11,4
IASI	269	3,6	59734,6	5,6	223,7
MARAMURES	208	2,8	7135,1	0,7	34,6
MEHEDINTI	44	0,6	122,9	0,0	2,8
MURES	146	2,0	884,7	0,1	6,1
NEAMT	140	1,9	625,2	0,1	4,5
OLT	75	1,0	20712,9	1,9	276,2
PRAHOVA	313	4,2	2300,7	0,2	7,4
SALAJ	56	0,8	261,4	0,0	4,7
SATU MARE	96	1,3	1492,2	0,1	15,9
SIBIU	145	2,0	99008,4	9,2	682,8
SUCEAVA	128	1,7	2528,5	0,2	19,8
TELEORMAN	47	0,6	639,0	0,1	13,9
TIMIS	315	4,3	51716,9	4,8	164,2
TULCEA	47	0,6	5110,6	0,5	108,7
VASLUI	57	0,8	497,5	0,0	8,7
VALCEA	91	1,2	358,2	0,0	3,9
VRANCEA	96	1,3	3144,1	0,3	33,1
MUN. BUCURESTI	1741	23,6	463534,3	43,1	267,0
ILFOV	181	2,5	20018,5	1,9	110,6

Tabel nr. 6 bis

**Numărul societăților comerciale înmatriculate
și valoarea capitalului social subscris, pe județe,
în perioada Ianuarie - Septembrie 2004**

Județul	Total societăți comerciale înmatriculate		Valoarea capitalului social subscris		Valoarea medie a capitalului social subscris pe societate
	Nr.	%	mil. Lei	%	mil. Lei
0	1	2	3	4	5
Total ROMÂNIA	65831	100,0	24737783,8	100,0	375,8
ALBA	1033	1,6	15076,2	0,1	14,6
ARAD	1625	2,5	131432,5	0,5	80,9
ARGES	1635	2,5	223114,3	0,9	136,5
BACAU	1757	2,7	52822,5	0,2	30,1
BIHOR	1765	2,7	99349,9	0,4	56,3
BISTRITA-NASAUD	710	1,1	54847,1	0,2	77,2
BOTOSANI	484	0,7	27372,5	0,1	56,6
BRASOV	2237	3,4	325027,5	1,3	145,3
BRAILA	795	1,2	16322,3	0,1	20,5
BUZAU	929	1,4	69938,0	0,3	75,3
CARAS-SEVERIN	763	1,2	25454,2	0,1	33,4
CALARASI	477	0,7	13264,6	0,1	27,8
CLUJ	3506	5,3	1146056,7	4,6	326,9
CONSTANTA	2697	4,1	49877,0	0,2	18,5
COVASNA	376	0,6	4249,8	0,0	11,3
DAMBOVITA	868	1,3	42454,2	0,2	48,9
DOLJ	1791	2,7	2201238,0	8,9	1229,1
GALATI	1561	2,4	1393387,0	5,6	892,6
GIURGIU	371	0,6	17092,6	0,1	46,1
GORJ	636	1,0	7894420,4	31,9	12412,6
HARGHITA	930	1,4	24155,9	0,1	26,0
HUNEDOARA	1466	2,2	167353,1	0,7	114,2
IALOMITA	414	0,6	22038,2	0,1	53,2
IASI	2079	3,2	70720,6	0,3	34,0
MARAMURES	1516	2,3	39805,6	0,2	26,3
MEHEDINTI	477	0,7	160120,6	0,6	335,7
MURES	1610	2,4	70043,3	0,3	43,5
NEAMT	1319	2,0	10899,6	0,0	8,3
OLT	647	1,0	25759,8	0,1	39,8
PRAHOVA	2060	3,1	614252,6	2,5	298,2
SALAJ	636	1,0	35028,8	0,1	55,1
SATU MARE	1044	1,6	50503,6	0,2	48,4
SIBIU	1469	2,2	147938,6	0,6	100,7
SUCEAVA	1013	1,5	37444,8	0,2	37,0
TELEORMAN	472	0,7	54876,1	0,2	116,3
TIMIS	2812	4,3	1137937,7	4,6	404,7
TULCEA	363	0,6	54308,8	0,2	149,6
VASLUI	661	1,0	7439,6	0,0	11,3
VALCEA	903	1,4	45343,2	0,2	50,2
VRANCEA	731	1,1	43070,4	0,2	58,9
MUN. BUCURESTI	15726	23,9	3605383,7	14,6	229,3
ILFOV	1467	2,2	4510561,7	18,2	3074,7

**Numărul societăților comerciale înmatriculate
și valoarea capitalului social subscris, pe forme juridice,
în luna Septembrie 2004**

Forma juridică	Total societăți comerciale înmatriculate		Valoarea capitalului social subscris		Valoarea medie a capitalului social subscris pe societate
	Nr.	%	mil. Lei	%	mil. Lei
0	1	2	3	4	5
Total ROMÂNIA	7375	100,0	1075389,6	100,0	146,4
SNC	3	0,0	2,40	***	0,8
SCS					
SA	74	1,0	412822,23	38,4	7242,5
SRL	7298	99,0	662564,93	61,6	90,9
SCA					

Notă: La calculul mediei au fost excluse sucursalele datorită faptului că acestea, conform Legii nr. 31/1990, nu au personalitate juridică

*** Sub 0,01%

Grafic nr. 3

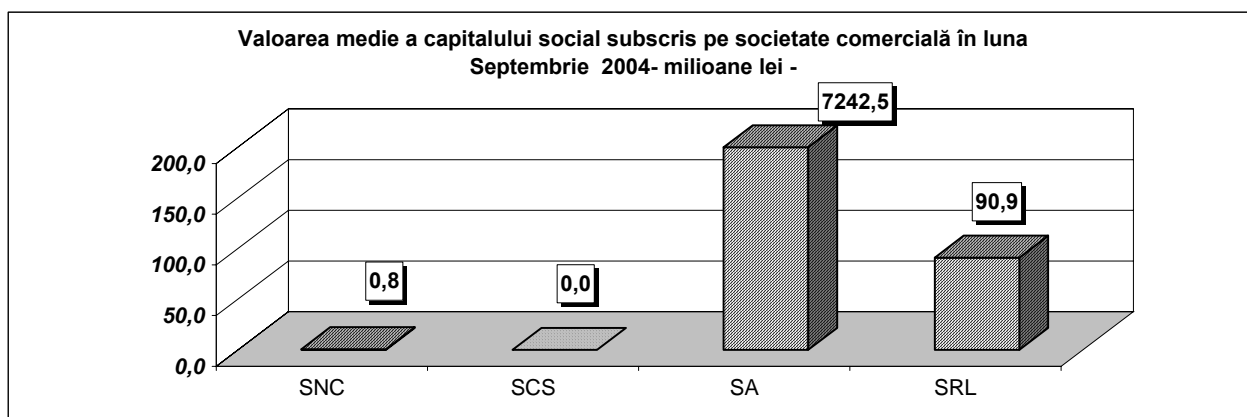

**Numărul societăților comerciale înmatriculate
și valoarea capitalului social subscris, pe forme juridice,
în perioada Ianuarie - Septembrie 2004**

Forma juridică	Total societăți comerciale înmatriculate		Valoarea capitalului social subscris		Valoarea medie a capitalului social subscris pe societate
	Nr.	%	mil. Lei	%	mil. Lei
0	1	2	3	4	5
Total ROMÂNIA	65831	100,0	24737783,8	100,0	375,8
SNC	28	0,0	315,62	***	11,3
SCS	9	0,0	237,19	***	26,4
SA	848	1,3	20253119,82	81,9	23883,4
SRL	64945	98,7	4484086,17	18,1	69,0
SCA	1		25,00	***	25,0

Notă: La calculul mediei au fost excluse sucursalele datorită faptului că acestea, conform Legii nr. 31/1990, nu au personalitate juridică

*** Sub 0,01%

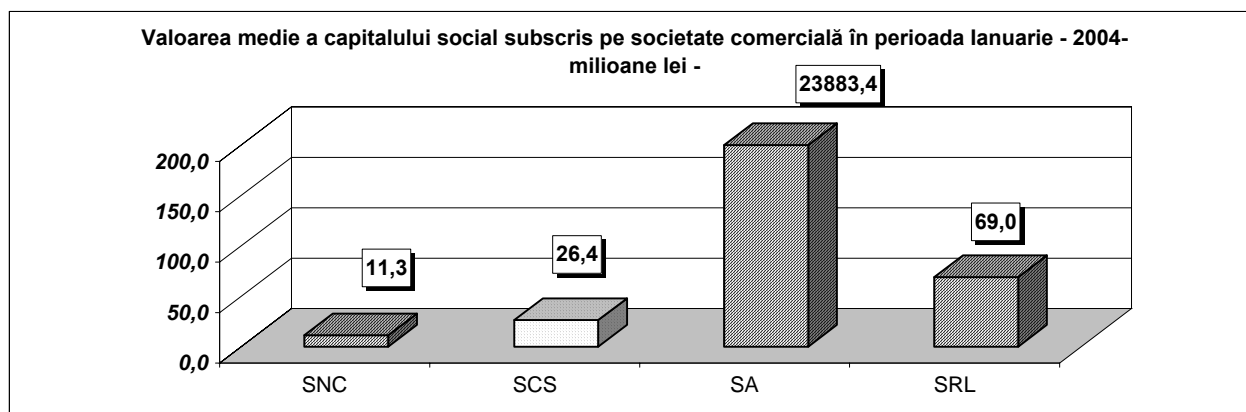

Tabel nr. 7

**Mentiuni in Registrul Comertului pe judete si categorii de comercianti in
luna Septembrie 2004**

Denumire judet	Total mentiuni, din care:		Mentiuni persoane fizice		Mentiuni persoane juridice	
	Nr.	%	Nr.	%	Nr.	%
0	1	2	3	4	5	6
Total Romania	27168	100,00	2096	7,71	25072	92,29
ALBA	285	1,05	34	0,13	251	0,92
ARAD	554	2,04	75	0,28	479	1,76
ARGES	815	3,00	81	0,30	734	2,70
BACAU	414	1,52	63	0,23	351	1,29
BIHOR	1109	4,08	53	0,20	1056	3,89
BISTRITA-NASAUD	321	1,18	67	0,25	254	0,93
BOTOSANI	212	0,78	50	0,18	162	0,60
BRAILA	429	1,58	30	0,11	399	1,47
BRASOV	1209	4,45	77	0,28	1132	4,17
BUZAU	471	1,73	49	0,18	422	1,55
CALARASI	166	0,61	20	0,07	146	0,54
CARAS-SEVERIN	309	1,14	32	0,12	277	1,02
CLUJ	1084	3,99	64	0,24	1020	3,75
CONSTANTA	1304	4,80	128	0,47	1176	4,33
COVASNA	185	0,68	19	0,07	166	0,61
DIMBOVITA	339	1,25	95	0,35	244	0,90
DOLJ	749	2,76	33	0,12	716	2,64
GALATI	761	2,80	32	0,12	729	2,68
GIURGIU	163	0,60	17	0,06	146	0,54
GORJ	393	1,45	65	0,24	328	1,21
HARGHITA	484	1,78	26	0,10	458	1,69
HUNEDOARA	420	1,55	27	0,10	393	1,45
IALOMITA	232	0,85	26	0,10	206	0,76
IASI	979	3,60	68	0,25	911	3,35
MARAMURES	442	1,63	64	0,24	378	1,39
MEHEDINTI	178	0,66	26	0,10	152	0,56
MURES	745	2,74	63	0,23	682	2,51
NEAMT	609	2,24	40	0,15	569	2,09
OLT	386	1,42	59	0,22	327	1,20
PRAHOVA	1068	3,93	114	0,42	954	3,51
SALAJ	190	0,70	26	0,10	164	0,60
SATU MARE	457	1,68	49	0,18	408	1,50
SIBIU	1501	5,52	31	0,11	1470	5,41
SUCEAVA	589	2,17	116	0,43	473	1,74
TELEORMAN	180	0,66	27	0,10	153	0,56
TIMIS	1027	3,78	35	0,13	992	3,65
TULCEA	212	0,78	24	0,09	188	0,69
VASLUI	160	0,59	42	0,15	118	0,43
VILCEA	410	1,51	42	0,15	368	1,35
VRANCEA	431	1,59	29	0,11	402	1,48
MUNICIPIUL BUCURESTI	4602	16,94	57	0,21	4545	16,73
ILFOV	594	2,19	21	0,08	573	2,11

Tabel nr. 7 bis

**Mentiuni in Registrul Comertului pe judete si categorii de comercianti in
perioada Ianuarie - Septembrie 2004**

Denumire judet	Total mentiuni, din care:		Mentiuni persoane fizice		Mentiuni persoane juridice	
	Nr.	%	Nr.	%	Nr.	%
0	1	2	3	4	5	6
Total Romania	379001	100,00	329552	86,95	345184	91,08
ALBA	5096	1,34	4489	1,18	4224	1,11
ARAD	9348	2,47	8411	2,22	8120	2,14
ARGES	9313	2,46	8076	2,13	6342	1,67
BACAU	14808	3,91	13968	3,69	13751	3,63
BIHOR	13983	3,69	11888	3,14	13237	3,49
BISTRITA-NASAUD	8509	2,25	7980	2,11	7616	2,01
BOTOSANI	2930	0,77	2601	0,69	2288	0,60
BRAILA	6212	1,64	5491	1,45	5814	1,53
BRASOV	10021	2,64	8218	2,17	9501	2,51
BUZAU	5320	1,40	4423	1,17	4625	1,22
CALARASI	2554	0,67	2284	0,60	2191	0,58
CARAS-SEVERIN	10029	2,65	9415	2,48	9543	2,52
CLUJ	20883	5,51	18691	4,93	19453	5,13
CONSTANTA	17080	4,51	14444	3,81	15378	4,06
COVASNA	6305	1,66	5949	1,57	6039	1,59
DIMBOVITA	4182	1,10	3701	0,98	2267	0,60
DOLJ	16270	4,29	14798	3,90	15917	4,20
GALATI	14766	3,90	13239	3,49	14252	3,76
GIURGIU	2315	0,61	1998	0,53	2188	0,58
GORJ	5232	1,38	4510	1,19	4411	1,16
HARGHITA	6412	1,69	5556	1,47	5584	1,47
HUNEDOARA	5845	1,54	4931	1,30	5483	1,45
IALOMITA	3300	0,87	2945	0,78	2920	0,77
IASI	12603	3,33	10745	2,84	11618	3,07
MARAMURES	5343	1,41	4732	1,25	3977	1,05
MEHEDINTI	4077	1,08	3729	0,98	3788	1,00
MURES	10384	2,74	8771	2,31	9391	2,48
NEAMT	6938	1,83	5893	1,55	6199	1,64
OLT	4025	1,06	3445	0,91	3217	0,85
PRAHOVA	13859	3,66	11969	3,16	12412	3,27
SALAJ	3788	1,00	3441	0,91	3417	0,90
SATU MARE	6126	1,62	5228	1,38	5407	1,43
SIBIU	9270	2,45	6888	1,82	8676	2,29
SUCEAVA	10433	2,75	9535	2,52	8999	2,37
TELEORMAN	2931	0,77	2562	0,68	2474	0,65
TIMIS	8662	2,29	6923	1,83	8249	2,18
TULCEA	4875	1,29	4402	1,16	4648	1,23
VASLUI	2420	0,64	2177	0,57	1808	0,48
VILCEA	7503	1,98	6781	1,79	6737	1,78
VRANCEA	7423	1,96	6615	1,75	7050	1,86
MUNICIPIUL BUCURESTI	50708	13,38	41869	11,05	49303	13,01
ILFOV	6920	1,83	5841	1,54	6670	1,76

Tabel nr. 8

Majorarile de capital social pe judete in luna - Septembrie 2004

Denumire judet	Majorari de capital (in milioane lei)						
	Total mentiuni P.J., din care:.		0-5	5 --10	10 --25	25 --100	> 1 00
	Nr.	%	Nr.	Nr.	Nr.	Nr.	Nr.
0	1	2	3	4	5	6	7
Total Romania	957	100,00	129	67	45	160	556
ALBA	14	1,46	5	2	0	2	5
ARAD	16	1,67	1	1	0	3	11
ARGES	29	3,03	4	4	0	5	16
BACAU	16	1,67	1	2	1	4	8
BIHOR	19	1,99	2	0	4	4	9
BISTRITA-NASAUD	7	0,73	1	0	2	1	3
BOTOSANI	15	1,57	2	0	1	2	10
BRAILA	6	0,63	2	0	0	1	3
BRASOV	32	3,34	1	5	2	11	13
BUZAU	16	1,67	2	0	1	1	12
CALARASI	8	0,84	0	0	0	4	4
CARAS-SEVERIN	8	0,84	0	1	0	4	3
CLUJ	29	3,03	4	2	1	6	16
CONSTANTA	43	4,49	2	2	4	9	26
COVASNA	3	0,31	1	0	0	1	1
DIMBOVITA	8	0,84	0	0	1	3	4
DOLJ	18	1,88	3	4	0	2	9
GALATI	11	1,15	0	0	2	4	5
GIURGIU	5	0,52	0	0	0	0	5
GORJ	6	0,63	0	0	1	2	3
HARGHITA	30	3,13	3	0	0	7	20
HUNEDOARA	16	1,67	4	2	0	4	6
IALOMITA	5	0,52	0	0	0	2	3
IASI	29	3,03	2	2	3	4	18
MARAMURES	17	1,78	4	2	2	1	8
MEHEDINTI	2	0,21	0	0	0	0	2
MURES	13	1,36	1	1	1	1	9
NEAMT	35	3,66	6	1	1	3	24
OLT	6	0,63	1	0	0	0	5
PRAHOVA	30	3,13	3	1	1	5	20
SALAJ	5	0,52	1	0	0	3	1
SATU MARE	12	1,25	1	0	0	4	7
SIBIU	22	2,30	4	1	0	5	12
SUCEAVA	33	3,45	9	0	2	4	18
TELEORMAN	7	0,73	2	0	0	2	3
TIMIS	46	4,81	14	4	2	7	19
TULCEA	11	1,15	3	1	0	1	6
VASLUI	9	0,94	3	0	0	2	4
VILCEA	18	1,88	3	2	0	2	11
VRANCEA	6	0,63	3	0	0	0	3
MUNICIPIUL BUCURESTI	270	28,21	28	26	11	32	173
ILFOV	26	2,72	3	1	2	2	18

Tabel nr. 8 bis

Majorarile de capital social pe judete in perioada Ianuarie - Septembrie 2004

Denumire judet	Majorari de capital (in milioane lei)						
	Total mentiuni P.J., din care:.		0-5	5 --10	10 --25	25 --100	> 1 00
	Nr.	%	Nr.	Nr.	Nr.	Nr.	Nr.
0	1	2	3	4	5	6	7
Total Romania	10116	0,00	1604	809	575	1597	5531
ALBA	141		38	20	8	13	62
ARAD	199		42	14	13	24	106
ARGES	240		25	18	18	50	129
BACAU	164		22	8	10	30	94
BIHOR	238		46	19	8	42	123
BISTRITA-NASAUD	98		12	8	4	18	56
BOTOSANI	169		11	5	12	32	109
BRAILA	113		18	4	5	18	68
BRASOV	367		34	35	28	70	200
BUZAU	149		38	15	11	15	70
CALARASI	72		7	2	4	11	48
CARAS-SEVERIN	74		9	6	2	15	42
CLUJ	317		45	28	24	45	175
CONSTANTA	480		62	34	36	84	264
COVASNA	69		9	3	5	20	32
DIMBOVITA	113		11	3	4	32	63
DOLJ	277		40	23	10	46	158
GALATI	174		12	13	9	30	110
GIURGIU	75		4	5	4	5	57
GORJ	85		8	7	10	24	36
HARGHITA	184		18	15	8	34	109
HUNEDOARA	172		35	16	7	34	80
IALOMITA	68		9	3	7	18	31
IASI	308		65	16	34	47	146
MARAMURES	138		35	15	11	21	56
MEHEDINTI	70		8	3	4	15	40
MURES	182		23	14	7	34	104
NEAMT	292		47	9	12	28	196
OLT	85		19	7	5	13	41
PRAHOVA	298		58	17	13	41	169
SALAJ	70		8	7	4	16	35
SATU MARE	143		22	11	8	29	73
SIBIU	206		25	14	12	36	119
SUCEAVA	463		150	13	13	51	236
TELEORMAN	84		19	6	6	10	43
TIMIS	386		101	44	6	56	179
TULCEA	84		18	5	3	17	41
VASLUI	88		20	5	3	6	54
VILCEA	191		21	18	18	43	91
VRANCEA	100		13	7	2	25	53
MUNICIPIUL BUCURESTI	2670		369	283	155	377	1486
ILFOV	220		28	11	12	22	147

Tabel nr. 9

Reducerile de capital social pe judete in luna - Septembrie 2004

Denumire judet	Reduceri de capital (in milioane lei)						
	Total mentiuni		0-5	5 --10	10 --25	25-100	> 100
	Nr.	%	Nr.	Nr.	Nr.	Nr.	Nr.
0	7	8	9	10	11	12	13
Total Romania	111	100,00	8	1	7	29	66
ALBA	3	2,70	0	0	0	0	3
ARAD	3	2,70	0	0	0	1	2
ARGES	2	1,80	0	1	0	0	1
BACAU	0	0,00	0	0	0	0	0
BIHOR	5	4,50	0	0	3	1	1
BISTRITA-NASAUD	3	2,70	0	0	0	2	1
BOTOSANI	2	1,80	0	0	0	0	2
BRAILA	7	6,31	0	0	1	1	5
BRASOV	1	0,90	0	0	0	0	1
BUZAU	2	1,80	1	0	0	1	0
CALARASI	0	0,00	0	0	0	0	0
CARAS-SEVERIN	4	3,60	0	0	1	0	3
CLUJ	12	10,81	0	0	0	2	10
CONSTANTA	0	0,00	0	0	0	0	0
COVASNA	0	0,00	0	0	0	0	0
DIMBOVITA	1	0,90	0	0	0	0	1
DOLJ	1	0,90	0	0	0	1	0
GALATI	2	1,80	0	0	0	1	1
GIURGIU	0	0,00	0	0	0	0	0
GORJ	1	0,90	0	0	0	0	1
HARGHITA	2	1,80	0	0	0	1	1
HUNEDOARA	3	2,70	0	0	0	1	2
IALOMITA	0	0,00	0	0	0	0	0
IASI	0	0,00	0	0	0	0	0
MARAMURES	2	1,80	0	0	0	1	1
MEHEDINTI	0	0,00	0	0	0	0	0
MURES	2	1,80	0	0	0	0	2
NEAMT	1	0,90	1	0	0	0	0
OLT	1	0,90	1	0	0	0	0
PRAHOVA	4	3,60	1	0	0	2	1
SALAJ	0	0,00	0	0	0	0	0
SATU MARE	1	0,90	0	0	0	1	0
SIBIU	4	3,60	0	0	0	4	0
SUCEAVA	2	1,80	2	0	0	0	0
TELEORMAN	0	0,00	0	0	0	0	0
TIMIS	5	4,50	0	0	1	1	3
TULCEA	1	0,90	0	0	0	0	1
VASLUI	0	0,00	0	0	0	0	0
VILCEA	5	4,50	0	0	0	3	2
VRANCEA	0	0,00	0	0	0	0	0
MUNICIPIUL BUCURESTI	29	26,13	2	0	1	5	21
ILFOV	0	0,00	0	0	0	0	0

Tabel nr. 9 bis

Reducerile de capital social pe judete in perioada Ianuarie - Septembrie 2004

Denumire judet	Reduceri de capital (in milioane lei)						
	Total mentiuni P.J., din care:.		0-5	5 --10	10 --25	25-100	> 100
	Nr.	%	Nr.	Nr.	Nr.	Nr.	Nr.
0	7	8	9	10	11	12	13
Total Romania	1047	100,00	69	25	84	326	546
ALBA	24	2,29	1	0	2	9	12
ARAD	41	3,92	1	0	2	14	24
ARGES	17	1,62	1	2	2	2	10
BACAU	17	1,62	1	1	1	4	10
BIHOR	70	6,68	5	2	15	32	16
BISTRITA-NASAUD	19	1,81	2	2	0	9	6
BOTOSANI	13	1,24	1	0	0	1	11
BRAILA	26	2,48	2	0	3	7	14
BRASOV	41	3,92	2	0	3	13	23
BUZAU	12	1,15	1	0	1	3	7
CALARASI	3	0,29	0	0	0	1	2
CARAS-SEVERIN	12	1,15	1	0	3	3	5
CLUJ	55	5,25	0	2	3	24	26
CONSTANTA	62	5,92	8	2	3	19	30
COVASNA	11	1,05	0	0	0	4	7
DIMBOVITA	9	0,86	1	0	1	2	5
DOLJ	23	2,20	1	0	0	3	19
GALATI	13	1,24	1	0	1	3	8
GIURGIU	5	0,48	1	0	0	1	3
GORJ	16	1,53	0	0	4	5	7
HARGHITA	6	0,57	0	0	1	3	2
HUNEDOARA	22	2,10	0	0	1	10	11
IALOMITA	4	0,38	0	0	0	2	2
IASI	11	1,05	1	0	0	3	7
MARAMURES	28	2,67	3	1	2	13	9
MEHEDINTI	9	0,86	0	1	1	3	4
MURES	24	2,29	0	2	0	6	16
NEAMT	14	1,34	1	1	1	4	7
OLT	7	0,67	4	0	0	1	2
PRAHOVA	23	2,20	1	0	2	7	13
SALAJ	12	1,15	0	1	1	4	6
SATU MARE	26	2,48	0	0	3	13	10
SIBIU	51	4,87	0	0	6	30	15
SUCEAVA	25	2,39	12	1	1	1	10
TELEORMAN	7	0,67	0	0	0	2	5
TIMIS	46	4,39	0	1	5	18	22
TULCEA	7	0,67	1	0	0	1	5
VASLUI	8	0,76	3	0	0	1	4
VILCEA	18	1,72	0	0	2	5	11
VRANCEA	8	0,76	0	0	0	2	6
MUNICIPIUL BUCURESTI	185	17,67	12	6	13	35	119
ILFOV	17	1,64	1	0	1	3	15

Numarul operatiunilor de registru aferente persoanelor juridice si numarul operatiunilor care determina obtinerea autorizatiilor de functionare - luna Septembrie 2004

Denumire judet	Numar operatiuni, din care:		Inmatriculari persoane juridice		Mentiuni persoane juridice		Numar operatiuni pentru obtinerea autorizatiei de functionare
	Nr.	%	Nr.	%	Nr.	%	
0	1	2	3	4	5	6	7
Total Romania	32447	100,00	7375	22,73	25072	77,27	
ALBA	359	1,11	108	0,33	251	0,77	363
ARAD	617	1,90	138	0,43	479	1,48	682
ARGES	873	2,69	139	0,43	734	2,26	544
BACAU	539	1,66	188	0,58	351	1,08	373
BIHOR	1280	3,94	224	0,69	1056	3,25	650
BISTRITA-NASAUD	345	1,06	91	0,28	254	0,78	291
BOTOSANI	221	0,68	59	0,18	162	0,50	247
BRAILA	664	2,05	265	0,82	399	1,23	367
BRASOV	1246	3,84	114	0,35	1132	3,49	1050
BUZAU	536	1,65	114	0,35	422	1,30	441
CALARASI	231	0,71	85	0,26	146	0,45	191
CARAS-SEVERIN	368	1,13	91	0,28	277	0,85	361
CLUJ	1364	4,20	344	1,06	1020	3,14	874
CONSTANTA	1475	4,55	299	0,92	1176	3,62	1167
COVASNA	204	0,63	38	0,12	166	0,51	174
DIMBOVITA	350	1,08	106	0,33	244	0,75	280
DOLJ	913	2,81	197	0,61	716	2,21	613
GALATI	919	2,83	190	0,59	729	2,25	543
GIURGIU	179	0,55	33	0,10	146	0,45	600
GORJ	389	1,20	61	0,19	328	1,01	271
HARGHITA	554	1,71	96	0,30	458	1,41	364
HUNEDOARA	545	1,68	152	0,47	393	1,21	520
IALOMITA	254	0,78	48	0,15	206	0,63	137
IASI	1180	3,64	269	0,83	911	2,81	993
MARAMURES	586	1,81	208	0,64	378	1,16	500
MEHEDINTI	196	0,60	44	0,14	152	0,47	292
MURES	828	2,55	146	0,45	682	2,10	616
NEAMT	709	2,19	140	0,43	569	1,75	726
OLT	402	1,24	75	0,23	327	1,01	488
PRAHOVA	1267	3,90	313	0,96	954	2,94	710
SALAJ	220	0,68	56	0,17	164	0,51	173
SATU MARE	504	1,55	96	0,30	408	1,26	280
SIBIU	1615	4,98	145	0,45	1470	4,53	540
SUCEAVA	601	1,85	128	0,39	473	1,46	359
TELEORMAN	200	0,62	47	0,14	153	0,47	216
TIMIS	1307	4,03	315	0,97	992	3,06	1098
TULCEA	235	0,72	47	0,14	188	0,58	161
VASLUI	175	0,54	57	0,18	118	0,36	224
VILCEA	459	1,41	91	0,28	368	1,13	450
VRANCEA	498	1,53	96	0,30	402	1,24	283
MUN. BUCURESTI	6286	19,37	1741	5,37	4545	14,01	4053
ILFOV	754	2,32	181	0,56	573	1,77	430

Numarul operatiunilor de registru aferente persoanelor juridice si numarul operatiunilor care determina obtinerea autorizatiilor de functionare in perioada Ianuarie - Septembrie 2004

Denumire judet	Numar operatiuni, din care:		Inmatriculari persoane juridice		Mentiuni persoane juridice		Numar operatiuni pentru obtinerea autorizatiei de functionare
	Nr.	%	Nr.	%	Nr.	%	Nr.
0	1	2	3	4	5	6	7
Total Romania	411303	100,00	65820	16,00	345483	84,00	102511
ALBA	5259	1,28	1035	0,25	4224	1,03	2012
ARAD	9541	2,32	1625	0,40	7916	1,92	2311
ARGES	7983	1,94	1634	0,40	6349	1,54	2082
BACAU	15514	3,77	1758	0,43	13756	3,34	1019
BIHOR	15008	3,65	1765	0,43	13243	3,22	2328
BISTRITA-NASAUD	8339	2,03	710	0,17	7629	1,85	1189
BOTOSANI	2773	0,67	484	0,12	2289	0,56	817
BRAILA	7172	1,74	2237	0,54	4935	1,20	3870
BRASOV	11182	2,72	777	0,19	10405	2,53	1871
BUZAU	5556	1,35	929	0,23	4627	1,12	2032
CALARASI	2954	0,72	763	0,19	2191	0,53	1050
CARAS-SEVERIN	10019	2,44	477	0,12	9542	2,32	629
CLUJ	22962	5,58	3506	0,85	19456	4,73	3884
CONSTANTA	18239	4,43	2697	0,66	15542	3,78	5230
COVASNA	6415	1,56	376	0,09	6039	1,47	745
DIMBOVITA	3135	0,76	868	0,21	2267	0,55	1562
DOLJ	17748	4,32	1791	0,44	15957	3,88	1260
GALATI	15830	3,85	1561	0,38	14269	3,47	2323
GIURGIU	2565	0,62	371	0,09	2194	0,53	3468
GORJ	5047	1,23	636	0,15	4411	1,07	1249
HARGHITA	6515	1,58	930	0,23	5585	1,36	1382
HUNEDOARA	6948	1,69	1465	0,36	5483	1,33	4057
IALOMITA	3333	0,81	413	0,10	2920	0,71	781
IASI	13702	3,33	2080	0,51	11622	2,83	3421
MARAMURES	5492	1,34	1515	0,37	3977	0,97	5675
MEHEDINTI	4266	1,04	477	0,12	3789	0,92	1820
MURES	11002	2,67	1610	0,39	9392	2,28	2760
NEAMT	7525	1,83	1324	0,32	6201	1,51	2548
OLT	3864	0,94	647	0,16	3217	0,78	1737
PRAHOVA	14481	3,52	2060	0,50	12421	3,02	3362
SALAJ	4017	0,98	636	0,15	3381	0,82	1272
SATU MARE	6486	1,58	1044	0,25	5442	1,32	1436
SIBIU	10150	2,47	1469	0,36	8681	2,11	3004
SUCEAVA	10047	2,44	1013	0,25	9034	2,20	1460
TELEORMAN	2948	0,72	473	0,12	2475	0,60	1044
TIMIS	11066	2,69	2812	0,68	8254	2,01	4301
TULCEA	5010	1,22	363	0,09	4647	1,13	596
VASLUI	2466	0,60	661	0,16	1805	0,44	1085
VILCEA	7640	1,86	903	0,22	6737	1,64	1693
VRANCEA	7781	1,89	731	0,18	7050	1,71	1007
MUN. BUCURESTI	65055	15,82	15726	3,82	49329	11,99	15644
ILFOV	8268	2,01	1468	0,36	6800	1,65	1495

Repartitia serviciilor de asistenta pe judete si tipuri de servicii in luna Septembrie 2004

Denumire judet	Total judet	Rezervari firme/embleme	Redactare declaratii pe proprie raspundere	Redactare act constitutiv	Redactare act aditional	Dare de data certa	Indrumare completare cerere/documentatii	Alte operatii
0	1	2	3	4	5	6	7	8
Total Romania	45052	3218	4728	2742	12095	6748	15155	183
ALBA	630	0	43	26	142	84	335	0
ARAD	1272	0	300	58	244	280	390	0
ARGES	2956	0	134	96	862	500	1338	13
BACAU	2063	185	271	188	487	314	618	0
BIHOR	262	0	53	31	121	51	0	3
BISTRITA-NASAUD	823	192	78	69	182	126	176	0
BOTOSANI	462	0	74	49	151	95	83	5
BRAILA	1477	207	1	44	314	198	697	8
BRASOV	1044	0	55	37	167	113	668	2
BUZAU	807	57	52	57	292	1	346	1
CALARASI	173	0	0	0	0	0	173	0
CARAS-SEVERIN	1101	176	42	69	256	118	440	0
CLUJ	1270	0	182	126	440	273	215	17
CONSTANTA	700	6	0	37	609	26	22	0
COVASNA	679	97	112	26	110	96	194	22
DIMBOVITA	1531	0	308	110	356	313	444	0
DOLJ	738	0	0	31	402	146	145	7
GALATI	1919	232	0	150	684	222	631	0
GIURGIU	734	0	66	37	272	104	255	0
GORJ	815	98	117	69	137	148	246	0
HARGHITA	1333	225	106	30	84	96	792	0
HUNEDOARA	386	0	41	31	183	0	131	0
IALOMITA	521	24	46	48	225	88	90	0
IASI	1622	1	169	123	465	348	506	5
MARAMURES	1694	328	202	71	292	166	635	0
MEHEDINTI	994	24	369	26	181	231	163	0
MURES	917	422	132	25	120	122	94	1
NEAMT	924	0	76	27	402	197	222	0
OLT	1431	140	66	127	355	239	504	0
PRAHOVA	952	0	87	70	285	158	344	4
SALAJ	485	0	0	20	129	131	205	0
SATU MARE	1336	111	178	65	242	171	565	2
SIBIU	784	0	157	47	225	201	154	0
SUCEAVA	1568	209	33	59	381	224	614	24
TELEORMAN	1311	43	154	165	403	141	397	4
TIMIS	1031	0	148	93	370	165	131	62
TULCEA	1040	133	158	30	221	90	408	0
VASLUI	883	116	80	65	270	103	249	0
VILCEA	546	0	140	74	168	164	0	0
VRANCEA	1783	192	238	103	377	305	568	0
BUCURESTI	1957	0	243	124	452	182	950	3
ILFOV	98	0	17	9	37	18	17	0

**Repartitia serviciilor de asistenta pe judete si tipuri de servicii in lperioada Ianuarie -
Septembrie 2004**

Denumire judet	Total judet	Rezervari firme/embleme	Redactare declaratii pe proprie raspundere	Redactare act constitutiv	Redactare act aditional	52001 D08- Redac. Contracte societate	Dare de data certa	Indrumare complete cerere/documentatii	Alte operatii
0	1	2	3	4	5	8	6	7	8
Total Romania	459427	36262	49286	53229	101739	744	52778	132375	1314
ALBA	5195	0	277	552	916	5	462	2973	9
ARAD	14919	18	3729	1696	2825	0	2591	4058	1
ARGES	28472	1	1573	3705	7822	68	3421	11782	92
BACAU	19141	1689	3420	2722	3513	0	2636	5161	0
BIHOR	3674	17	1657	196	644	10	1135	2	13
BISTRITA-NASAUD	7969	1907	722	1016	1983	0	968	1369	2
BOTOSANI	2871	2	530	368	778	8	674	495	16
BRAILA	12480	1910	2	1778	2139	39	1325	5236	50
BRASOV	8426	1	534	1037	1171	9	934	4721	16
BUZAU	8904	760	579	1169	3058	0	3	3327	4
CALARASI	4731	350	1366	1589	130	0	144	1152	0
CARAS-SEVERIN	15944	1972	2414	3736	1558	0	952	5297	13
CLUJ	17898	1023	2269	851	4474	86	2108	6993	90
CONSTANTA	5525	60	327	318	4246	0	351	203	20
COVASNA	7746	694	1606	1068	1283	11	1101	1668	163
DIMBOVITA	12307	437	1978	1248	3116	0	2258	3257	10
DOLJ	9242	711	5	1584	3662	50	1364	1815	51
GALATI	13312	1631	377	1236	4290	0	1281	4493	2
GIURGIU	8977	949	1303	1191	2475	0	800	2259	0
GORJ	11330	1783	1433	1955	1354	1	1325	3477	2
HARGHITA	11019	1468	794	650	1376	2	678	6047	3
HUNEDOARA	4527	56	218	559	2534	0	103	1057	0
IALOMITA	6929	125	764	1522	2094	0	928	1485	11
IASI	14987	1539	1192	2239	3246	54	2215	4448	54
MARAMURES	13115	2610	1511	670	2096	0	1337	4889	2
MEHEDINTI	9860	1661	2294	785	1841	12	1752	1497	15
MURES	8146	2414	954	656	1442	1	1036	1640	2
NEAMT	7028	261	407	1205	2293	0	1211	1649	1
OLT	11011	861	674	1700	2715	41	1501	3475	43
PRAHOVA	6750	53	509	726	1701	10	1191	2548	11
SALAJ	7597	418	639	1731	1416	1	1255	2132	4
SATU MARE	12066	1389	1726	873	2182	1	1475	4415	3
SIBIU	9779	1222	1165	1851	1843	0	1731	1938	28
SUCEAVA	15836	1476	550	1215	5035	0	2109	5181	136
TELEORMAN	11123	181	1316	1418	3671	2	1151	3267	97
TIMIS	8238	425	1200	1144	2563	307	996	1296	307
TULCEA	8350	1338	965	723	1739	0	717	2865	2
VASLUI	7830	963	1096	553	2352	0	1000	1866	0
VILCEA	8236	764	1870	1874	1530	0	1459	739	0
VRANCEA	14092	1120	2018	1492	2825	0	2015	4612	9
BUCURESTI	11660	2	1207	594	3335	26	992	5466	32
ILFOV	842	1	116	34	473	0	93	125	0

Tabel nr. 12

**Stadiul preschimbării certificatelor de înmatriculare cu noul
certificat de înregistrare, la 30 Septembrie 2004**

Județul	Numar firme care ar trebui să solicite preschimbarea**		Firme care si-au facut preschimbarea pana la data de 30.09.2004		Firme care nu si-au facut preschimbarea pana la data de 30.09.2004	
	Număr	%	Nmar		Număr	%
0	1	2	3	4	5	6
Total ROMÂNIA	655089		338228	51,63	316861	48,37
<i>Alba</i>	8804		4503	51,15	4301	48,85
<i>Arad</i>	14903		7046	47,28	7857	52,72
<i>Arges</i>	16803		9165	54,54	7638	45,46
<i>Bacau</i>	20054		9003	44,89	11051	55,11
<i>Bihor</i>	19723		11493	58,27	8230	41,73
<i>Bistrița Năsăud</i>	8589		5074	59,08	3515	40,92
<i>Botoșani</i>	8311		3749	45,11	4562	54,89
<i>Brașov</i>	21371		14549	68,08	6822	31,92
<i>Brăila</i>	8516		5281	62,01	3235	37,99
<i>Buzău</i>	13004		6388	49,12	6616	50,88
<i>Caraș Severin</i>	9039		3844	42,53	5195	57,47
<i>Călărași</i>	7949		4247	53,43	3702	46,57
<i>Cluj</i>	26695		14025	52,54	12670	47,46
<i>Constanța</i>	24178		13574	56,14	10604	43,86
<i>Covasna</i>	6056		3870	63,9	2186	36,1
<i>Dâmbovița</i>	12612		5697	45,17	6915	54,83
<i>Dolj</i>	14243		8363	58,72	5880	41,28
<i>Galați</i>	15162		7771	51,25	7391	48,75
<i>Giurgiu</i>	4683		2964	63,29	1719	36,71
<i>Gorj</i>	7075		3740	52,86	3335	47,14
<i>Harghita</i>	7681		4379	57,01	3302	42,99
<i>Hunedoara</i>	15137		8385	55,39	6752	44,61
<i>Ialomița</i>	6588		2944	44,69	3644	55,31
<i>Iași</i>	21828		10285	47,12	11543	52,88
<i>Maramureș</i>	21053		12593	59,82	8460	40,18
<i>Mehedinți</i>	7769		3240	41,7	4529	58,3
<i>Mureș</i>	17766		8424	47,42	9342	52,58
<i>Neamț</i>	15318		6244	40,76	9074	59,24
<i>Olt</i>	10675		4956	46,43	5719	53,57
<i>Prahova</i>	22555		12008	53,24	10547	46,76
<i>Sălaj</i>	5160		3227	62,54	1933	37,46
<i>Satu Mare</i>	10860		5053	46,53	5807	53,47
<i>Sibiu</i>	11931		6795	56,95	5136	43,05
<i>Suceava</i>	20991		8612	41,03	12379	58,97
<i>Teleorman</i>	8947		4579	51,18	4368	48,82
<i>Timiș</i>	20235		11231	55,5	9004	44,5
<i>Tulcea</i>	8433		3340	39,61	5093	60,39
<i>Vaslui</i>	8311		3471	41,76	4840	58,24
<i>Vâlcea</i>	10873		5921	54,46	4952	45,54
<i>Vrancea</i>	7640		3998	52,33	3642	47,67
<i>București</i>	120542		60485	50,18	60057	49,82
<i>Ilfov</i>	7026		3712	52,83	3314	47,17

