



MINISTERUL JUSTIȚIEI

OFICIUL NAȚIONAL AL REGISTRULUI COMERȚULUI

București, Bd. Octavian Goga nr. 2, sector 3; Telefon: 320.60.13; Fax: 320.58.29; Website: www.onrc.ro; E-mail: onrc@onrc.ro

Operațiuni în Registrul Central al Comerțului

SINTEZA STATISTICĂ

**A DATELOR DIN REGISTRUL CENTRAL AL COMERȚULUI
- la 31 Iulie 2004 - date provizorii -**

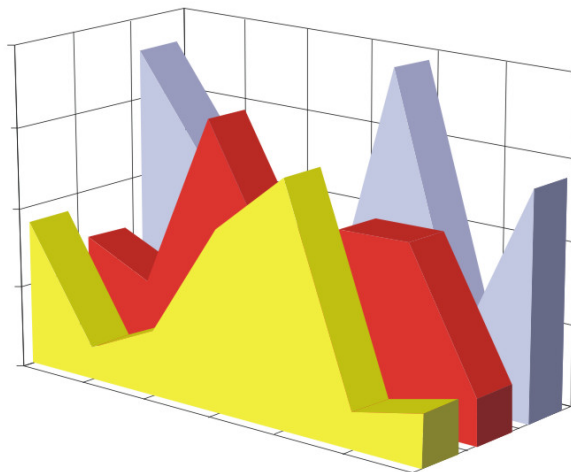

- Numărul 152 -

MINISTERUL JUSTIȚIEI
OFICIUL NAȚIONAL AL REGISTRULUI COMERȚULUI

- Operațiunile de înmatriculare a comercianților, de mențiuni și radieri se efectuează în temeiul Legii nr.26/1990, republicată, Legii nr 31/1990, republicată, OUG nr.76/2001 republicată și a Normelor metodologice nr.P/608/1998.

- Prezenta lucrare reflectă evoluția operațiunilor la Oficiul Registrului Comerțului de pe lângă Tribunalul București și la Oficiile Registrului Comerțului de pe lângă tribunalele județene.

- Informațiile din Registrul Central al Comerțului se referă la operațiunile pentru care legea prevede obligația de a fi înregistrate în registrele comerțului tinute de cele 42 de oficii ale registrului comerțului de pe lângă tribunale.

• **Reproducerea** conținutului acestei publicații, integrală sau parțială, în forma originală sau modificată, precum și stocarea într-un sistem de regăsire sau transmiterea sub orice formă și prin orice mijloace sunt interzise fără autorizarea scrisă a Ministerului Justiției – Oficiul Național al Registrului Comerțului.
• **Utilizarea** conținutului acestei publicații, cu titlu explicativ sau justificativ, în articole, studii, cărți este autorizată numai cu indicarea clară și precisă a sursei.

CUPRINS

	Pag.
Precizări	1
2.2 Date pentru luna Iulie 2004	
Tabel nr.1 – Operațiuni efectuate pe categorii, în registrele comerțului, în perioada decembrie 1990 – Iulie 2004, pe total țară și județe, ponderi ale județelor în totalul pe țară	3
Grafic nr. 1 – Structura pe ani a înmatriculărilor la Registrul Comerțului	3
Tabel nr. 2 – Operațiuni efectuate în registrele comerțului, pe județe și categorii, în luna Iulie 2004	4
Tabel nr. 2 bis – Operațiuni efectuate în registrele comerțului, pe județe și categorii, în perioada Ianuarie – Iulie 2004	5
Tabel nr. 3 – Numărul de înmatriculări în registrele comerțului, pe județe și surse de proveniență a capitalului, în luna Iulie 2004	6
Tabel nr. 3 bis – Numărul de înmatriculări în registrele comerțului, pe județe și surse de proveniență a capitalului, în perioada Ianuarie – Iulie 2004	7
Tabel nr. 4 – Numărul de înmatriculări în registrele comerțului, pe județe și categorii de comercianți, în luna Iulie 2004	8
Tabel nr. 4 bis – Numărul de înmatriculări în registrele comerțului, pe județe și categorii de comercianți, în perioada Ianuarie - Iulie 2004	9
Tabel nr. 5 – Numărul de înmatriculări în registrele comerțului, pe domenii de activitate și categorii de comercianți, în luna Iulie 2004	10
Tabel nr.5 continuare – Numărul de înmatriculări în registrele comerțului, pe domenii de activitate și categorii de comercianți, în perioada Ianuarie - Iulie 2004	11
Tabel nr. 5 bis– Numărul de înmatriculări în registrele comerțului, pe domenii de activitate și categorii de comercianți, în luna Iulie 2004	12
Tabel nr. 5 bis continuare – Numărul de înmatriculări în registrele comerțului, pe domenii de activitate și categorii de comercianți, în perioada Ianuarie - Iulie 2004	13
Tabel nr. 6 – Numărul societăților comerciale înmatriculate și valoarea capitalului social subscris, în luna Iulie 2004	14
Tabel nr. 6 bis – Numărul societăților comerciale înmatriculate și valoarea capitalului social subscris, în perioada Ianuarie - Iulie 2004	15
Grafic nr. 2-3 – Numărul societăților comerciale înmatriculate și valoarea capitalului social subscris, pe forme juridice, în luna Iulie 2004	16

	Pag.
Grafic nr. 2-3 bis – Numărul societăților comerciale înmatriculate și valoarea capitalului social subscris, pe forme juridice, în perioada Ianuarie - Iulie 2004	17
Tabel nr. 7 – Mențiuni în Registrul Comerțului pe județe și categorii de comercianți în luna Iulie 2004	18
Tabel nr. 7 bis – Mențiuni în Registrul Comerțului pe județe și categorii de comercianți în perioada Ianuarie – Iulie 2004	19
Tabel nr. 8 – Majorările de capital social pe județe în luna Iulie 2004	20
Tabel nr. 8 bis – Majorările de capital social pe județe în perioada Ianuarie - Iulie 2004	21
Tabel nr. 9 – Reducerile de capital social pe luna Iulie 2004	22
Tabel nr. 9 bis – Reducerile de capital social pe perioada Ianuarie - Iulie 2004	23
Tabel nr. 10 – Numărul operațiunilor de registru aferente persoanelor juridice și numărul operațiunilor care determina obținerea autorizațiilor de funcționara – Iulie 2004	24
Tabel nr. 10 bis – Numărul operațiunilor de registru aferente persoanelor juridice și numărul operațiunilor care determina obținerea autorizațiilor de funcționara perioada Ianuarie – Iulie 2004	25
Tabel nr. 11 – Repartiția serviciilor de asistenta pe județe și tipuri de servicii - Iulie 2004	26
Tabel nr. 11 bis– Repartiția serviciilor de asistenta pe județe și tipuri de servicii în perioada Ianuarie - Iulie 2004	27
Tabel nr. 12 – Stadiul preschimbării certificatelor de înmatriculare cu noul certificat de înregistrare, la 31 Iulie 2004	28

Precizări

Oficiul Registrului Comerțului este constituit în temeiul Legii nr.26/1990, republicată și modificată prin OUG nr. 129/2002, funcționează ca instituție din decembrie 1990 și este structurat pe două niveluri:

- nivel național reprezentat de Oficiul Național al Registrului Comerțului organizat în subordinea Ministerului Justiției.
- nivel local reprezentat de cele 42 de oficii ale registrului comerțului de pe lângă tribunale, organizate în subordinea Oficiului Național al Registrului Comerțului.

Categoriile de comercianți care au obligația înscrierii în Registrul Comerțului sunt reprezentate de:

- persoanele fizice și asociațiile familiale care exercită în mod obișnuit acte de comerț, societățile comerciale, societățile și companiile naționale, regiile autonome și organizațiile cooperatiste.
- filialele care se înscriu ca societăți comerciale cu personalitate juridică având regimul juridic de înființare, funcționare și înmatriculare al formei juridice de societate comercială în care s-au constituit.

Termeni utilizați

- Înmatriculare – reprezintă înscrierea comerciantului în registrul comerțului care conferă acestuia calitatea de persoană juridică.
- Mențiune – reprezintă înregistrarea modificărilor apărute în activitatea societății, ca de exemplu: schimbarea sediului, modificarea capitalului social, fuziunea, lichidarea, dizolvarea, etc.
- Radiere – reprezintă operația de ștergere a unei firme din registrul comerțului, marcând momentul pierderii personalității juridice ca urmare a dizolvării și lichidării acesteia.
- Preschimbare – reprezintă obligația comercianților, constituți anterior datei intrării în vigoare a OUG nr.76/2001, republicată, de a solicita preschimbarea certificatului de înmatriculare și a certificatului de înregistrare fiscală cu noul certificat de înregistrare conținând codul unic de înregistrare atribuit.
Rata de preschimbare se calculează ca raport între numărul de preschimbări efectuate și numărul de societăți active care au obligația să efectueze preschimbarea.
- Firmă activă din punct de vedere juridic – firmă înscrisă în registrul comerțului care nu se află în nici una din stările ce ar duce la pierderea temporară sau definitivă a acestei calități (dizolvare, lichidare, radiere).
- Operațiuni efectuate în registrul comerțului reprezintă totalitatea înregistrărilor privind înmatriculări, mențiuni și radieri indiferent de natura activității, tipul de societate comercială și sursa de proveniență a capitalului social subscris (din țară sau din străinătate)

• Termeni utilizați în grafice și tabele

➤ **Număr societăți comerciale:** funcție de tabel, reprezintă: numărul de societăți comerciale constituite în perioada de referință, numărul de societăți comerciale radiate din registrul comerțului.

➤ **Valoarea capitalului social subscris:**

- **total, exprimat în moneda națională:** valoarea capitalului social obținută prin însumarea valorilor subscrise (în numerar și în natură) în moneda națională (lei);

➤ **Regiuni de dezvoltare economică:**

Nord-Est: Suceava, Botoșani, Neamț, Iași, Bacău, Vaslui.

Sud-Est: Vrancea, Galați, Buzău, Brăila, Tulcea, Constanța.

Sud-Muntenia: Argeș, Dâmbovița, Prahova, Teleorman, Giurgiu, Călărași, Ialomița.

Sud-Vest Oltenia: Gorj, Vâlcea, Dolj, Mehedinți, Olt.

Vest: Arad, Caraș-Severin, Hunedoara, Timiș.

Nord-Vest: Bihor, Bistrița, Cluj, Satu Mare, Sălaj, Maramureș.

Centru: Alba, Brașov, Covasna, Harghita, Mureș, Sibiu.

București-Ilfov: București, Ilfov.

• **Cod CAEN** – Clasificarea Activităților din Economia Națională a fost aprobată prin HG nr 656/1997, modificată prin Ordinul nr. 601 al Președintelui Institutului Național de Statistică și este compatibilă cu clasificarea folosită pe plan internațional în raportările statistice și documentele oficiale. Activitățile sunt clasificate după principiul omogenității, pe secțiuni, diviziuni, grupe și clase.

Abrevieri utilizate

- PF – Persoană fizică autorizată
- AF – Asociație familială
- SNC – Societate în nume colectiv
- SCS – Societate în comandită simplă
- SA – Societate pe acțiuni
- SRL – Societate cu răspundere limitată
- RA – Regie autonomă
- OC – Organizație cooperatistă

Surse de informații

Sistemul informatic unitar al registrului comerțului este proiectat de Oficiul Național al Registrului Comerțului în conformitate cu prevederile actelor normative în vigoare, cu incidență în domeniu. Sursa de informații o constituie registrele comerțului, în sistem computerizat, ținute de oficiile registrului comerțului de pe lângă tribunale.

Tabel nr. 1

**Numărul și structura pe ani a înmatriculărilor la Registrul Comerțului,
în perioada Decembrie 1990 - Iulie 2004**

Perioada (anul, luna)	Număr înmatriculări Nr.	Structura	
		%	
0	1	2	3
Total la 31 Martie 2004, din care:	1210597	100,00	
Anul 1990	81	0,01	
Anul 1991	95840	7,92	
Anul 1992	137456	11,35	
Anul 1993	117078	9,67	
Anul 1994	137445	11,35	
Anul 1995	65479	5,41	
Anul 1996	62089	5,13	
Anul 1997	55663	4,60	
Anul 1998	63878	5,28	
Anul 1999	57197	4,72	
Anul 2000	57291	4,73	
Anul 2001	61265	5,06	
Anul 2002	84780	7,00	
Anul 2003	123582	10,21	
Anul 2004 (1.I - 31.XII), din care:	91473	7,56	100,0
- ianuarie	11341		12,4
- februarie	14564		15,9
- martie	16992		18,6
- aprilie	12131		13,3
- mai	12694		13,9
- iunie	12535		13,7
- iulie	11216		12,26

Notă: Coloana 2 reprezintă structura anuală a înmatriculărilor; coloana 3 reprezintă structura pe luni în anul curent.

*** Sub 0,01%

Grafic nr. 1

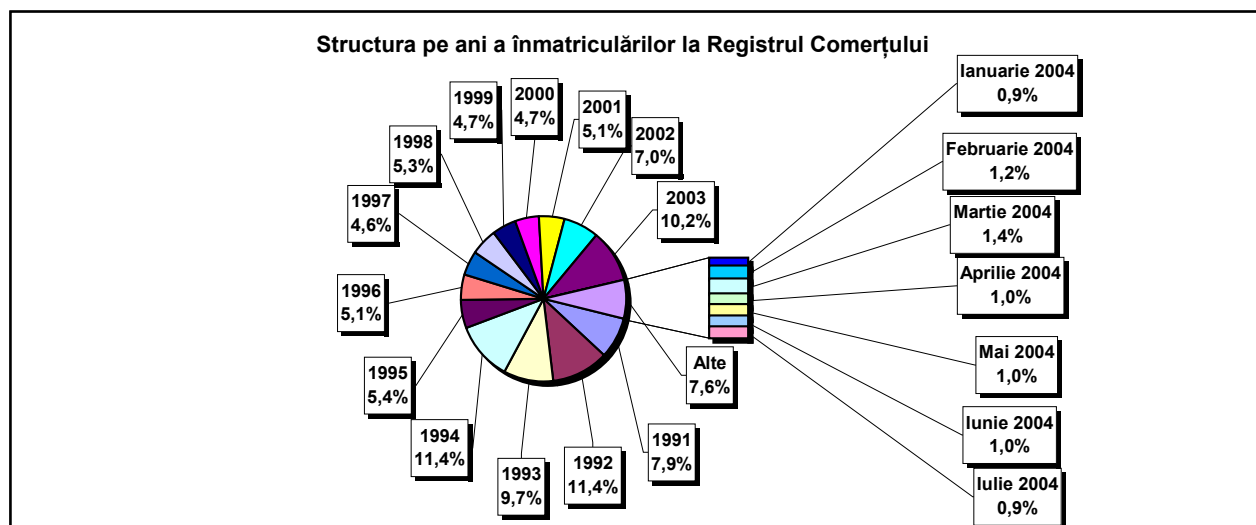

**Operațiuni efectuate în Registrele Comerțului,
pe județe și categorii,
în perioada Iulie 2004**

Județul	Total operațiuni efectuate		din care:							
			Înmatriculări		Mențiuni		din care: de lichidare, dizolvare		Radieri	
	Nr.	%	Nr.	%	Nr.	%	Nr.	%	Nr.	%
0	1	2	3	4	5	6	7	8	9	10
Total ROMÂNIA	42029	100,0	11216	26,69	29507	70,21	189	0,4	1306	3,11
ALBA	580	100,0	190	32,8	380	65,5	2	0,3	10	1,7
ARAD	840	100,0	394	46,9	408	48,6	10	1,2	38	4,5
ARGES	1620	100,0	333	20,6	1133	69,9	8	0,5	154	9,5
BACAU	764	100,0	289	37,8	451	59,0	11	1,4	24	3,1
BIHOR	1010	100,0	376	37,2	603	59,7	8	0,8	31	3,1
BISTRITA-NASAUD	434	100,0	129	29,7	284	65,4	3	0,7	21	4,8
BOTOSANI	420	100,0	166	39,5	224	53,3			30	7,1
BRASOV	938	100,0	325	34,6	603	64,3	5	0,5	10	1,1
BRAILA	455	100,0	120	26,4	327	71,9	1	0,2	8	1,8
BUZAU	734	100,0	192	26,2	521	71,0	1	0,1	21	2,9
CARAS-SEVERIN	462	100,0	100	21,6	345	74,7	6	1,3	17	3,7
CALARASI	360	100,0	82	22,8	260	72,2	4	1,1	18	5,0
CLUJ	2406	100,0	704	29,3	1616	67,2	5	0,2	86	3,6
CONSTANTA	1839	100,0	529	28,8	1255	68,2	11	0,6	55	3,0
COVASNA	352	100,0	90	25,6	252	71,6			10	2,8
DAMBOVITA	505	100,0	152	30,1	325	64,4	3	0,6	28	5,5
DOLJ	1264	100,0	240	19,0	1001	79,2	7	0,6	23	1,8
GALATI	1395	100,0	227	16,3	1114	79,9	3	0,2	54	3,9
GIURGIU	298	100,0	115	38,6	175	58,7			8	2,7
GORJ	776	100,0	110	14,2	655	84,4	1	0,1	11	1,4
HARGHITA	837	100,0	233	27,8	573	68,5	1	0,1	31	3,7
HUNEDOARA	825	100,0	236	28,6	575	69,7	3	0,4	14	1,7
IALOMITA	357	100,0	79	22,1	267	74,8			11	3,1
IASI	1468	100,0	384	26,2	1063	72,4	3	0,2	21	1,4
MARAMURES	830	100,0	294	35,4	491	59,2	3	0,4	45	5,4
MEHEDINTI	354	100,0	100	28,2	247	69,8			7	2,0
MURES	1279	100,0	283	22,1	968	75,7	5	0,4	28	2,2
NEAMT	1027	100,0	246	24,0	742	72,2	2	0,2	39	3,8
OLT	467	100,0	109	23,3	344	73,7	1	0,2	14	3,0
PRAHOVA	1302	100,0	349	26,8	910	69,9	3	0,2	43	3,3
SALAJ	492	100,0	164	33,3	307	62,4	2	0,4	21	4,3
SATU MARE	740	100,0	210	28,4	513	69,3	1	0,1	17	2,3
SIBIU	1110	100,0	287	25,9	804	72,4			19	1,7
SUCEAVA	1090	100,0	240	22,0	784	71,9	1	0,1	66	6,1
TELEORMAN	412	100,0	63	15,3	339	82,3	1	0,2	10	2,4
TIMIS	1105	100,0	360	32,6	728	65,9	7	0,6	17	1,5
TULCEA	460	100,0	88	19,1	357	77,6	2	0,4	15	3,3
VASLUI	409	100,0	161	39,4	200	48,9			48	11,7
VALCEA	858	100,0	187	21,8	619	72,1	3	0,3	52	6,1
VRANCEA	650	100,0	136	20,9	504	77,5	2	0,3	10	1,5
MUN. BUCURESTI	7563	100,0	1910	25,3	5552	73,4	58	0,8	101	1,3
ILFOV	942	100,0	234	24,8	688	73,0	2	0,2	20	2,1

**Operațiuni efectuate în Registrele Comerțului,
pe județe și categorii,
în perioada Ianuarie - Iulie 2004**

Județul	Total operațiuni efectuate		din care:							
			Înmatriculări		Mențiuni		din care: de lichidare, dizolvare		Radieri	
	Nr.	%	Nr.	%	Nr.	%	Nr.	%	Nr.	%
0	1	2	3	4	5	6	7	8	9	10
Total ROMÂNIA	429282	100,0	91473	21,31	325477	75,82	396	0,1	12332	2,87
ALBA	6438	100,0	1851	28,8	4430	68,8	6	0,1	157	2,4
ARAD	11647	100,0	3020	25,9	8265	71,0	16	0,1	362	3,1
ARGES	10755	100,0	2481	23,1	7887	73,3	12	0,1	387	3,6
BACAU	16346	100,0	2124	13,0	13861	84,8	18	0,1	361	2,2
BIHOR	14983	100,0	2700	18,0	11788	78,7	27	0,2	495	3,3
BISTRITA-NASAUD	9255	100,0	1109	12,0	7854	84,9	5	0,1	292	3,2
BOTOSANI	4050	100,0	1338	33,0	2500	61,7			212	5,2
BRASOV	13030	100,0	2609	20,0	10245	78,6	15	0,1	176	1,4
BRAILA	4831	100,0	1321	27,3	3276	67,8	5	0,1	234	4,8
BUZAU	6234	100,0	1697	27,2	4336	69,6	2	0,0	201	3,2
CARAS-SEVERIN	10618	100,0	886	8,3	9599	90,4	13	0,1	133	1,3
CALARASI	2748	100,0	706	25,7	1985	72,2	5	0,2	57	2,1
CLUJ	24273	100,0	5337	22,0	18526	76,3	14	0,1	410	1,7
CONSTANTA	18793	100,0	4047	21,5	14221	75,7	20	0,1	525	2,8
COVASNA	6851	100,0	834	12,2	5910	86,3			107	1,6
DAMBOVITA	5366	100,0	1266	23,6	3533	65,8	4	0,1	567	10,6
DOLJ	17228	100,0	2335	13,6	14718	85,4	17	0,1	175	1,0
GALATI	15184	100,0	1683	11,1	13187	86,8	11	0,1	314	2,1
GIURGIU	2806	100,0	769	27,4	1961	69,9	1	0,0	76	2,7
GORJ	5414	100,0	925	17,1	4379	80,9	4	0,1	110	2,0
HARGHITA	7628	100,0	1902	24,9	5496	72,1	4	0,1	230	3,0
HUNEDOARA	7111	100,0	2041	28,7	4877	68,6	8	0,1	193	2,7
IALOMITA	3613	100,0	632	17,5	2899	80,2			82	2,3
IASI	13474	100,0	2706	20,1	10602	78,7	3	0,0	166	1,2
MARAMURES	7662	100,0	2092	27,3	4599	60,0	8	0,1	971	12,7
MEHEDINTI	4793	100,0	973	20,3	3685	76,9	1	0,0	135	2,8
MURES	11066	100,0	2166	19,6	8627	78,0	6	0,1	273	2,5
NEAMT	7988	100,0	1884	23,6	5815	72,8	3	0,0	289	3,6
OLT	4418	100,0	903	20,4	3326	75,3	4	0,1	189	4,3
PRAHOVA	15764	100,0	3566	22,6	11764	74,6	10	0,1	434	2,8
SALAJ	4731	100,0	1238	26,2	3332	70,4	3	0,1	161	3,4
SATU MARE	7083	100,0	1749	24,7	5186	73,2	2	0,0	148	2,1
SIBIU	9622	100,0	2538	26,4	6831	71,0	1	0,0	253	2,6
SUCEAVA	11364	100,0	1671	14,7	9314	82,0	6	0,1	379	3,3
TELEORMAN	3349	100,0	743	22,2	2509	74,9	1	0,0	97	2,9
TIMIS	10391	100,0	3326	32,0	6872	66,1	16	0,2	193	1,9
TULCEA	5084	100,0	612	12,0	4357	85,7	5	0,1	115	2,3
VASLUI	3887	100,0	1279	32,9	2091	53,8	3	0,1	517	13,3
VALCEA	8691	100,0	1589	18,3	6696	77,0	12	0,1	406	4,7
VRANCEA	7823	100,0	1144	14,6	6565	83,9	3	0,0	114	1,5
MUN. BUCURESTI	59275	100,0	16141	27,2	41771	70,5	99	0,2	1363	2,3
ILFOV	7615	100,0	1540	20,2	5802	76,2	3	0,0	273	3,6

Tabel nr. 3

**Numărul de înmatriculări la Registrul Comerțului,
pe județe și surse de proveniență a capitalului,
în luna Iulie 2004**

Județul	Total		din care:					Ierarhia în funcție de: *	
			Capital privat			Capital majoritar de stat			Capital mixt (stat+privat)
			din care:			din care:			Societăți comerciale
			PF+AF	Societăți comerciale	OC	RA	Societăți comerciale		Societăți comerciale
Nr.	%	Nr.	Nr.	Nr.	Nr.	Nr.	Nr.		
0	1	2	3	4	5	6	7	8	9
Total ROMÂNIA	11216	100,0	4238	6972	3	2	1		X
ALBA	190	1,7	82	108					24
ARAD	394	3,5	197	197					4
ARGES	333	3,0	161	172					9
BACAU	289	2,6	77	212					12
BIHOR	376	3,4	156	220					6
BISTRITA-NASAUD	129	1,2	58	71					31
BOTOSANI	166	1,5	113	53					26
BRASOV	325	2,9	93	232					10
BRAILA	120	1,1	53	67					32
BUZAU	192	1,7	102	90					23
CARAS-SEVERIN	100	0,9	34	66					36
CALARASI	82	0,7	50	32					40
CLUJ	704	6,3	321	383					2
CONSTANTA	529	4,7	247	281			1		3
COVASNA	90	0,8	54	36					38
DAMBOVITA	152	1,4	54	98					29
DOLJ	240	2,1	88	152					16
GALATI	227	2,0	70	157					21
GIURGIU	115	1,0	59	56					33
GORJ	110	1,0	49	61					34
HARGHITA	233	2,1	137	96					20
HUNEDOARA	236	2,1	102	134					18
IALOMITA	79	0,7	34	45					41
IASI	384	3,4	148	236					5
MARAMURES	294	2,6	142	152					11
MEHEDINTI	100	0,9	48	52					37
MURES	283	2,5	105	178					14
NEAMT	246	2,2	96	150					15
OLT	109	1,0	41	68					35
PRAHOVA	349	3,1	171	178					8
SALAJ	164	1,5	98	66					27
SATU MARE	210	1,9	87	123					22
SIBIU	287	2,6	122	165					13
SUCEAVA	240	2,1	148	92					17
TELEORMAN	63	0,6	31	32					42
TIMIS	360	3,2	101	259					7
TULCEA	88	0,8	50	38					39
VASLUI	161	1,4	96	65					28
VALCEA	187	1,7	88	99					25
VRANCEA	136	1,2	62	74					30
MUN. BUCURESTI	1910	17,0	169	1739		2			1
ILFOV	234	2,1	44	187	3				19

**Numărul de înmatriculări la Registrul Comerțului,
pe județe și surse de proveniență a capitalului,
în perioada Ianuarie - Iulie 2004**

Județul	Total		din care:					Ierarhia în funcție de: *	
			Capital privat			Capital majoritar de stat			Capital mixt (stat+privat)
			din care:			din care:			Societăți comerciale
			PF+AF	Societăți comerciale	OC	RA	Societăți comerciale		Societăți comerciale
Nr.	%	Nr.	Nr.	Nr.	Nr.	Nr.			
0	1	2	3	4	5	6	7	8	9
Total ROMÂNIA	91473	100,0	39840	51602	12	6	7	6	X
ALBA	1850	2,0	1042	806		2			19
ARAD	3020	3,3	1677	1343					6
ARGES	2481	2,7	1154	1326				1	11
BACAU	2124	2,3	719	1404		1			14
BIHOR	2700	3,0	1304	1396					8
BISTRITA-NASAUD	1109	1,2	567	542					32
BOTOSANI	1338	1,5	971	367					26
BRASOV	2609	2,9	863	1746					9
BRAILA	1320	1,4	691	628		1			27
BUZAU	1697	1,9	990	707					21
CARAS-SEVERIN	886	1,0	294	592					36
CALARASI	705	0,8	368	337					40
CLUJ	5337	5,8	2550	2787					2
CONSTANTA	4047	4,4	1909	2136			2		3
COVASNA	834	0,9	535	299					37
DAMBOVITA	1266	1,4	606	660					29
DOLJ	2335	2,6	927	1408					12
GALATI	1682	1,8	502	1180					22
GIURGIU	768	0,8	466	302					38
GORJ	925	1,0	420	505					34
HARGHITA	1902	2,1	1171	731					17
HUNEDOARA	2040	2,2	891	1148			1		16
IALOMITA	631	0,7	310	320				1	41
IASI	2706	3,0	1090	1615	1				7
MARAMURES	2091	2,3	921	1169				1	15
MEHEDINTI	973	1,1	590	383					33
MURES	2166	2,4	905	1260			1		13
NEAMT	1885	2,1	838	1041	6				18
OLT	903	1,0	418	485					35
PRAHOVA	3566	3,9	2000	1564			2		4
SALAJ	1238	1,4	716	522					30
SATU MARE	1749	1,9	918	831					20
SIBIU	2538	2,8	1379	1158				1	10
SUCEAVA	1671	1,8	881	790					23
TELEORMAN	743	0,8	410	332	1				39
TIMIS	3326	3,6	1147	2178				1	5
TULCEA	612	0,7	355	257					42
VASLUI	1279	1,4	761	518					28
VALCEA	1589	1,7	875	714					24
VRANCEA	1144	1,3	581	563					31
MUN. BUCURESTI	16148	17,7	3752	12393		2	1		1
ILFOV	1540	1,7	376	1159	4			1	25

*) numărul total al comercianților (col 1)

*** Sub 0,01%

**Numărul de înmatriculări la Registrul Comerțului,
pe județe și categorii de comercianți,
în luna Iulie 2004**

Județul	Total		din care:						RA	OC
			PF+AF	societăți comerciale: 6973						
	Nr.	%		Nr.	SNC	SCS	SRL	SA	Nr.	Nr.
			Nr.		Nr.	Nr.	Nr.			
0	1	2	3	4	5	6	7	8	9	
Total ROMÂNIA	11216	100,0	4238	3	2	6909	59	2	3	
ALBA	190	1,7	82			108				
ARAD	394	3,5	197			195	2			
ARGES	333	3,0	161			170	2			
BACAU	289	2,6	77			211	1			
BIHOR	376	3,4	156			219	1			
BISTRITA-NASAUD	129	1,2	58			70	1			
BOTOSANI	166	1,5	113			53				
BRASOV	325	2,9	93			230	2			
BRAILA	120	1,1	53			67				
BUZAU	192	1,7	102			90				
CARAS-SEVERIN	100	0,9	34			66				
CALARASI	82	0,7	50			32				
CLUJ	704	6,3	321			374	9			
CONSTANTA	529	4,7	247			279	3			
COVASNA	90	0,8	54			36				
DAMBOVITA	152	1,4	54			98				
DOLJ	240	2,1	88	1		150	1			
GALATI	227	2,0	70			155	2			
GIURGIU	115	1,0	59			56				
GORJ	110	1,0	49			60	1			
HARGHITA	233	2,1	137			96				
HUNEDOARA	236	2,1	102			131	3			
IALOMITA	79	0,7	34			45				
IASI	384	3,4	148	1		235				
MARAMURES	294	2,6	142			152				
MEHEDINTI	100	0,9	48			49	3			
MURES	283	2,5	105			178				
NEAMT	246	2,2	96			148	2			
OLT	109	1,0	41			68				
PRAHOVA	349	3,1	171			178				
SALAJ	164	1,5	98			65	1			
SATU MARE	210	1,9	87			123				
SIBIU	287	2,6	122		1	163	1			
SUCEAVA	240	2,1	148			92				
TELEORMAN	63	0,6	31			32				
TIMIS	360	3,2	101	1	1	257				
TULCEA	88	0,8	50			38				
VASLUI	161	1,4	96			65				
VALCEA	187	1,7	88			99				
VRANCEA	136	1,2	62			73	1			
MUN. BUCURESTI	1910	17,0	169			1720	19	2		
ILFOV	234	2,1	44			183	4		3	

**Numărul de înmatriculări la Registrul Comerțului,
pe județe și categorii de comercianți,
în perioada Ianuarie - Iulie 2004**

Județul	Total		din care:						
			PF+AF	societăți comerciale: 51611				RA	OC
	SNC	SCS		SRL	SA				
	Nr.	%	Nr.	Nr.	Nr.	Nr.	Nr.	Nr.	
0	1	2	3	4	5	6	7	8	9
Total ROMÂNIA	91473	100,0	39840	20	9	51128	453	10	12
ALBA	1851	2,0	1042			804	2	3	
ARAD	3020	3,3	1677		3	1332	8		
ARGES	2481	2,7	1154			1316	11		
BACAU	2124	2,3	719			1388	16	1	
BIHOR	2700	3,0	1304			1387	9		
BISTRITA-NAUSAUD	1109	1,2	567		1	535	6		
BOTOSANI	1338	1,5	971			363	4		
BRASOV	2609	2,9	863			1729	17		
BRAILA	1321	1,4	691			623	5	1	1
BUZAU	1697	1,9	990			702	5		
CARAS-SEVERIN	886	1,0	294			592			
CALARASI	706	0,8	368			337		1	
CLUJ	5337	5,8	2550			2761	26		
CONSTANTA	4047	4,4	1909			2122	16		
COVASNA	834	0,9	535			297	2		
DAMBOVITA	1266	1,4	606			659	1		
DOLJ	2335	2,6	927	1		1389	18		
GALATI	1683	1,8	502			1172	8	1	
GIURGIU	769	0,8	466			302		1	
GORJ	925	1,0	420			494	11		
HARGHITA	1902	2,1	1171			729	2		
HUNEDOARA	2041	2,2	891	1		1129	20		
IALOMITA	632	0,7	310			319	3		
IASI	2706	3,0	1090	1		1606	8		1
MARAMURES	2092	2,3	921			1164	6		
MEHEDINTI	973	1,1	590			375	8		
MURES	2166	2,4	905			1256	5		
NEAMT	1884	2,1	838			1033	8		5
OLT	903	1,0	418			482	3		
PRAHOVA	3566	3,9	2000	1		1553	12		
SALAJ	1238	1,4	716			519	3		
SATU MARE	1749	1,9	918			827	4		
SIBIU	2538	2,8	1379	2	1	1150	6		
SUCEAVA	1671	1,8	881			782	8		
TELEORMAN	743	0,8	410			331	1		1
TIMIS	3326	3,6	1147	9	1	2153	16		
TULCEA	612	0,7	355	1		255	1		
VASLUI	1279	1,4	761			517	1		
VALCEA	1589	1,7	875		1	708	5		
VRANCEA	1144	1,3	581			558	5		
MUN. BUCURESTI	16141	17,6	3752	4		12241	142	2	
ILFOV	1540	1,7	376		2	1137	21		4

Tabel nr. 5

**Numărul de înmatriculări la Registrul Comerțului,
pe domenii de activitate* și categorii de comercianți,
în luna Iulie 2004**

Diviziune CAEN	Domeniul de activitate	Total		din care:						
				PF+AF	societăți comerciale: 6973				RA	OC
					SNC	SCS	SRL	SA		
					Număr	Număr	Număr	Număr		
0	1	2	3	4	5	6	7	8	9	10
	Total ROMÂNIA	11216	100,0	4238	3	2	6909	59	2	3
1	Agricultura si servicii auxiliare	297	2,6	163			134			
2	Silvicultura, exploatare forestiera si economia vinului	54	0,5	9			45			
5	Pescuitul si piscicultura	16	0,1	8			8			
10	Extractia si prepararea carbunelui	3	0,0					3		
11	Extractia petrolului si gazelor naturale (exclusiv prospectiunile)									
12	Extractia si prepararea minereurilor radioactive									
13	Extractia si prepararea minereurilor metalifere									
14	Alte activitati extractive	7	0,1	2			5			
15	Industria alimentara si a bauturilor	236	2,1	133			101	2		
16	Industria tutunului	1	0,0				1			
17	Industria textila si a produselor textile	40	0,4	11			29			
18	Industria confectiilor de imbracaminte	118	1,1	44		1	73			
19	Industria pielariei si incaltamintei	27	0,2	8			19			
20	Industria de prelucrare a lemnului (exclusiv productia de mobila)	268	2,4	146	1		118	3		
21	Industria celulozei, hirtiei si cartonului	7	0,1				7			
22	Edituri, poligrafie si reproducerea inregistrarii pe suporti	86	0,8	13			72	1		
23	Industria de prelucrare a titeiului, cocsificarea carbunelui si tratarea combustibililor nucleari									
24	Industria chimica si a fibrelor sintetice si artificiale	10	0,1	1			9			
25	Industria de prelucrare a cauciucului si a maselor plastice	25	0,2				25			
26	Industria altor produse din minerale nemetalice	105	0,9	55			50			
27	Industria metalurgica	5	0,0				5			
28	Industria constructiilor metalice si a produselor din metal (exclusiv masini, utilaje si instalatii)	165	1,5	86			78	1		
29	Industria de masini si echipamente	19	0,2	1			16	2		
30	Industria de mijloace ale tehnicii de calcul si de birou	6	0,1				6			
31	Industria de masini si aparate electrice	7	0,1	1			6			
32	Industria de echipamente, aparate de radio, televiziune si comunicatii	4	0,0	1			3			
33	Industria de aparatura si instrumente medicale, de precizie, optice si ceasornicarie	21	0,2	9			12			
34	Industria mijloacelor de transport rutier	7	0,1				7			
35	Industria altor mijloace de transport	24	0,2	13			10	1		
36	Productia de mobilier si alte activitati industriale n.c.a.	101	0,9	44			57			
37	Recuperarea deseurilor si resturilor de materiale reciclabile	58	0,5	7			51			
40	Productia, transportul si distributia de energie electrica si termica, gaze si apa calda	2	0,0	1				1		
41	Gospodarirea resurselor de apa, captarea, tratarea si distributia apei									
45	Constructii	1075	9,6	449			620	6		

*) Domeniu de activitate declarat la înmatriculare conform clasificării codului CAEN

Numărul de înmatriculări la Registrul Comerțului,
pe domenii de activitate* și categorii de comercianți,
în luna Iulie 2004

Diviziune CAEN	Domeniul de activitate	Total		din care:						
				PF+AF	societăți comerciale: 6973				RA	OC
					SNC	SCS	SRL	SA		
					Număr	Număr	Număr	Număr		
0	1	2	3	4	5	6	7	8	9	10
	Total ROMÂNIA	11216	100,0	4238	3	2	6909	59	2	3
50	Vinzarea, intretinerea si repararea autovehiculelor si a motocicletelor; comert cu amanuntul al carburantilor pentru autovehicule	300	2,7	117			183			
51	Comert cu ridicata (cu exceptia autovehiculelor si motocicletelor)	1029	9,2	141			886	2		
52	Comert cu amanuntul (cu exceptia autovehiculelor si motocicletelor); repararea bunurilor personale si gospodaresti	2735	24,4	1398	1		1332	1		3
55	Hoteluri si restaurante	445	4,0	135			307	3		
60	Transporturi terestre; transporturi prin conducte	822	7,3	490			329	3		
61	Transporturi pe apa	2	0,0	2						
62	Transporturi aeriene	2	0,0				2			
63	Activitati anexe si auxiliare de transport, activitati ale agentiiilor de turism	89	0,8	6			83			
64	Posta si telecomunicatii	70	0,6	7			63			
65	Activitati ale institutiilor financiare si bancare (cu exceptia activitatilor de asigurari si ale caselor de pensii)	42	0,4				38	4		
66	Activitati de asigurari si ale caselor de pensii (cu exceptia celor din sistemul public de asigurari sociale)	5	0,0	3				2		
67	Activitati auxiliare ale institutiilor financiare si de asigurari	95	0,8	33			61	1		
70	Tranzactii imobiliare	320	2,9	20			292	8		
71	Inchirierea masinilor si echipamentelor fara operator si a bunurilor personale si gospodaresti	32	0,3	9			23			
72	Informatica si activitati conexe	232	2,1	42			188	2		
73	Cercetare - dezvoltare	21	0,2	7			14			
74	Alte activitati de servicii prestate in principal intrerprinderilor	1502	13,4	347	1	1	1145	8		
75	Administratie publica	7	0,1	3			2		2	
80	Invatamint	66	0,6	48			18			
85	Sanatate si asistenta sociala	168	1,5	19			149			
90	Asanarea si indepartarea gunoaielor; salubritate si activitati similare	4	0,0				3	1		
91	Activitati asociative diverse									
92	Activitati recreative, culturale si sportive	174	1,6	54			116	4		
93	Alte activitati de servicii	250	2,2	144			106			
95	Activitati ale personalului angajat in gospodarii personale	10	0,1	8			2			
99	Activitati ale organizatiilor si organismelor extrateritoriale									

*) Domeniu de activitate declarat la înmatriculare conform clasificării codului CAEN

Tabel nr. 5 bis

**Numărul de înmatriculări la Registrul Comerțului,
pe domenii de activitate* și categorii de comercianți,
în perioada Ianuarie - Iulie 2004**

Diviziune CAEN	Domeniul de activitate	Total		din care:						
				PF+AF	societăți comerciale: 51611				RA	OC
					SNC	SCS	SRL	SA		
					Număr	Număr	Număr	Număr		
0	1	2	3	4	5	6	7	8	9	10
	Total ROMÂNIA	91473	100,0	39840	20	9	51128	453	10	12
1	Agricultura si servicii auxiliare	2583	2,8	1583			983	17		
2	Silvicultura, exploatare forestiera si economia vinatului	479	0,5	73			397	2	7	
5	Pescuitul si piscicultura	265	0,3	195			69	1		
10	Extractia si prepararea carbunelui	13	0,0				5	8		
11	Extractia petrolului si gazelor naturale (exclusiv prospectiunile)	13	0,0	1			8	4		
12	Extractia si prepararea minereurilor radioactive									
13	Extractia si prepararea minereurilor metalifere									
14	Alte activitati extractive	78	0,1	6			69	3		
15	Industria alimentara si a bauturilor	2065	2,3	1215			838	12		
16	Industria tutunului	5	0,0				5			
17	Industria textila si a produselor textile	364	0,4	151			210	3		
18	Industria confectiilor de imbracaminte	992	1,1	426		1	559	5		1
19	Industria pielariei si incaltamintei	246	0,3	78			166	2		
20	Industria de prelucrare a lemnului (exclusiv productia de mobila)	2142	2,3	1355	1		777	9		
21	Industria celulozei, hirtiei si cartonului	82	0,1	8			74			
22	Edituri, poligrafie si reproducerea inregistrarilor pe suporti	583	0,6	86			489	8		
23	Industria de prelucrare a titeiului, cocsificarea carbunelui si tratarea combustibililor nucleari	5	0,0	1			3	1		
24	Industria chimica si a fibrelor sintetice si artificiale	74	0,1	6			64	4		
25	Industria de prelucrare a cauciucului si a maselor plastice	252	0,3	30			222			
26	Industria altor produse din minerale nemetalice	783	0,9	440			336	7		
27	Industria metalurgica	36	0,0	5			28	3		
28	Industria constructiilor metalice si a produselor din metal (exclusiv masini, utilaje si instalatii)	1299	1,4	598			689	12		
29	Industria de masini si echipamente	141	0,2	9			127	5		
30	Industria de mijloace ale tehnicii de calcul si de birou	44	0,0	1			43			
31	Industria de masini si aparate electrice	62	0,1	4			57	1		
32	Industria de echipamente, aparate de radio, televiziune si comunicatii	42	0,0	24			16	2		
33	Industria de aparatura si instrumente medicale, de precizie, optice si ceasornicarie	212	0,2	98			111	3		
34	Industria mijloacelor de transport rutier	28	0,0	2			26			
35	Industria altor mijloace de transport	98	0,1	26			71	1		
36	Productia de mobilier si alte activitati industriale n.c.a.	1062	1,2	505			547	9		1
37	Recuperarea deseurilor si resturilor de materiale reciclabile	317	0,3	35			278	4		
40	Productia, transportul si distributia de energie electrica si termica, gaze si apa calda	34	0,0	1			20	13		
41	Gospodarirea resurselor de apa, captarea, tratarea si distributia apei	8	0,0	2			4	2		
45	Constructii	8298	9,1	3631	1	1	4609	56		

Numărul de înmatriculări la Registrul Comerțului,
pe domenii de activitate* și categorii de comercianți,
în perioada Ianuarie - Iulie 2004

Diviziune CAEN	Domeniul de activitate	Total		din care:						
				PF+AF	societăți comerciale: 51611				RA	OC
		Număr	%		Număr	SNC	SCS	SRL		
				Număr		Număr	Număr	Număr	Număr	Număr
0	1	2	3	4	5	6	7	8	9	10
	Total ROMÂNIA	91473	100,0	39840	20	9	51128	453	10	12
50	Vinzarea, intretinerea si repararea autovehiculelor si a motocicletelor; comert cu amanuntul al carburantilor pentru autovehicule	2460	2,69	1022			1436	2		
51	Comert cu ridicata (cu exceptia autovehiculelor si motocicletelor)	7634	8,35	1120			6491	23		
52	Comert cu amanuntul (cu exceptia autovehiculelor si motocicletelor); repararea bunurilor personale si gospodaresti	20957	22,91	10931	4		10008	5		9
55	Hoteluri si restaurante	3128	3,42	899			2217	12		
60	Transporturi terestre; transporturi prin conducte	10890	11,91	8268			1	2611	10	
61	Transporturi pe apa	24	0,03	10				13	1	
62	Transporturi aeriene	8	0,01					6	2	
63	Activitati anexe si auxiliare de transport, activitati ale agentiiilor de turism	619	0,68	34				579	5	1
64	Posta si telecomunicatii	599	0,65	60				531	8	
65	Activitati ale institutiilor financiare si bancare (cu exceptia activitatilor de asigurari si ale caselor de pensii)	279	0,31	6				240	33	
66	Activitati de asigurari si ale caselor de pensii (cu exceptia celor din sistemul public de asigurari sociale)	34	0,04	22				3	9	
67	Activitati auxiliare ale institutiilor financiare si de asigurari	696	0,76	322				366	8	
70	Tranzactii imobiliare	2250	2,46	165			1	2057	27	
71	Inchirierea masinilor si echipamentelor fara operator si a bunurilor personale si gospodaresti	235	0,26	80				152	3	
72	Informatica si activitati conexe	1938	2,12	356	3			1556	23	
73	Cercetare - dezvoltare	113	0,12	38				72	3	
74	Alte activitati de servicii prestate in principal intreprinderilor	11439	12,51	3230	11		5	8138	55	
75	Administratie publica	23	0,03	12				7	2	2
80	Invatamint	774	0,85	644				130		
85	Sanatate si asistenta sociala	1208	1,32	190				1016	2	
90	Asanarea si indepartarea gunoaielor; salubritate si activitati similare	61	0,07	9				44	7	
91	Activitati asociative diverse	19	0,02	17				1	1	
92	Activitati recreative, culturale si sportive	1379	1,51	482				882	15	
93	Alte activitati de servicii	1956	2,14	1300				655		1
95	Activitati ale personalului angajat in gospodarii personale	45	0,05	28				17		
99	Activitati ale organizatiilor si organismelor extrateritoriale									

*) Domeniu de activitate declarat la înmatriculare conform clasificării codului CAEN

Tabel nr.6

**Numărul societăților comerciale înmatriculate
și valoarea capitalului social subscris, pe județe,
în luna Iulie 2004**

Județul	Total societăți comerciale înmatriculate		Valoarea capitalului social subscris		Valoarea medie a capitalului social subscris pe societate
	Nr.	%	mil. Lei	%	mil. Lei
0	1	2	3	4	5
Total ROMÂNIA	6973	100,0	683619,4	100,0	98,4
ALBA	108	1,5	875,2	0,1	8,1
ARAD	197	2,8	900,5	0,1	4,6
ARGES	172	2,5	1206,2	0,2	7,1
BACAU	212	3,0	2218,7	0,3	10,5
BIHOR	220	3,2	33493,6	4,9	152,2
BISTRITA-NASAUD	71	1,0	2382,0	0,3	34,0
BOTOSANI	53	0,8	16995,3	2,5	320,7
BRASOV	232	3,3	9421,4	1,4	40,6
BRAILA	67	1,0	303,5	0,0	4,5
BUZAU	90	1,3	281,0	0,0	3,1
CARAS-SEVERIN	66	0,9	382,0	0,1	5,8
CALARASI	32	0,5	81,4	0,0	2,5
CLUJ	383	5,5	6390,6	0,9	16,7
CONSTANTA	282	4,0	7605,8	1,1	27,1
COVASNA	36	0,5	156,0	0,0	4,3
DAMBOVITA	98	1,4	351,4	0,1	3,6
DOLJ	152	2,2	755,1	0,1	5,0
GALATI	157	2,3	21136,4	3,1	134,6
GIURGIU	56	0,8	4292,0	0,6	76,6
GORJ	61	0,9	272,0	0,0	4,5
HARGHITA	96	1,4	2635,8	0,4	27,5
HUNEDOARA	134	1,9	3980,3	0,6	30,4
IALOMITA	45	0,6	560,0	0,1	12,4
IASI	236	3,4	1197,7	0,2	5,1
MARAMURES	152	2,2	6598,7	1,0	43,7
MEHEDINTI	52	0,7	137927,1	20,2	2704,5
MURES	178	2,6	43741,5	6,4	245,7
NEAMT	150	2,2	1635,6	0,2	10,9
OLT	68	1,0	194,5	0,0	2,9
PRAHOVA	178	2,6	1220,9	0,2	6,9
SALAJ	66	0,9	1415,1	0,2	21,8
SATU MARE	123	1,8	339,3	0,0	2,8
SIBIU	165	2,4	1811,6	0,3	11,0
SUCEAVA	92	1,3	1159,0	0,2	12,6
TELEORMAN	32	0,5	80,1	0,0	2,5
TIMIS	259	3,7	3457,0	0,5	13,3
TULCEA	38	0,5	113,0	0,0	3,0
VASLUI	65	0,9	1102,0	0,2	17,0
VALCEA	99	1,4	4698,3	0,7	47,5
VRANCEA	74	1,1	8646,3	1,3	116,8
MUN. BUCURESTI	1739	24,9	311438,0	45,6	179,9
ILFOV	187	2,7	40167,6	5,9	214,8

Tabel nr.6 bis

**Numărul societăților comerciale înmatriculate
și valoarea capitalului social subscris, pe județe,
în perioada Ianuarie - Iulie 2004**

Județul	Total societăți comerciale înmatriculate		Valoarea capitalului social subscris		Valoarea medie a capitalului social subscris pe societate
	Nr.	%	mil. Lei	%	mil. Lei
0	1	2	3	4	5
Total ROMÂNIA	51611	100,0	21952112,1	100,0	425,3
ALBA	806	1,6	12386,1	0,1	15,4
ARAD	1343	2,6	101878,7	0,5	75,9
ARGES	1327	2,6	41467,6	0,2	31,2
BACAU	1404	2,7	46974,0	0,2	33,5
BIHOR	1396	2,7	96350,8	0,4	69,0
BISTRITA-NASAUD	542	1,1	37965,1	0,2	70,0
BOTOSANI	367	0,7	25987,4	0,1	70,8
BRASOV	1746	3,4	312797,8	1,4	179,2
BRAILA	628	1,2	6924,3	0,0	11,0
BUZAU	707	1,4	65184,9	0,3	92,2
CARAS-SEVERIN	592	1,1	24396,9	0,1	41,2
CALARASI	337	0,7	3358,2	0,0	10,0
CLUJ	2787	5,4	1055387,8	4,8	378,7
CONSTANTA	2138	4,1	43268,1	0,2	20,2
COVASNA	299	0,6	3849,6	0,0	12,9
DAMBOVITA	660	1,3	34561,5	0,2	52,4
DOLJ	1408	2,7	2186119,2	10,0	1552,6
GALATI	1180	2,3	1391811,1	6,3	1179,5
GIURGIU	302	0,6	16384,1	0,1	54,3
GORJ	505	1,0	7893507,5	36,0	15630,7
HARGHITA	731	1,4	19921,5	0,1	27,3
HUNEDOARA	1150	2,2	158615,7	0,7	137,9
IALOMITA	322	0,6	21362,2	0,1	66,3
IASI	1615	3,1	9832,9	0,0	6,1
MARAMURES	1171	2,3	26820,2	0,1	22,9
MEHEDINTI	383	0,7	159482,8	0,7	416,4
MURES	1261	2,4	68406,6	0,3	54,2
NEAMT	1041	2,0	9915,0	0,0	9,5
OLT	485	0,9	4781,0	0,0	9,9
PRAHOVA	1566	3,0	608889,8	2,8	388,8
SALAJ	522	1,0	34246,4	0,2	65,6
SATU MARE	831	1,6	40804,9	0,2	49,1
SIBIU	1159	2,2	40887,3	0,2	35,3
SUCEAVA	790	1,5	33021,8	0,2	41,8
TELEORMAN	332	0,6	52029,1	0,2	156,7
TIMIS	2179	4,2	1072270,0	4,9	492,1
TULCEA	257	0,5	48980,2	0,2	190,6
VASLUI	518	1,0	6583,0	0,0	12,7
VALCEA	714	1,4	44287,3	0,2	62,0
VRANCEA	563	1,1	32881,8	0,1	58,4
MUN. BUCURESTI	12387	24,0	2289284,9	10,4	184,8
ILFOV	1160	2,2	3768247,0	17,2	3248,5

**Numărul societăților comerciale înmatriculate
și valoarea capitalului social subscris, pe forme juridice,
în luna Iulie 2004**

Forma juridică	Total societăți comerciale înmatriculate		Valoarea capitalului social subscris		Valoarea medie a capitalului social subscris pe societate
	Nr.	%	mil. Lei	%	mil. Lei
0	1	2	3	4	5
Total ROMÂNIA	6973	100,0	683619,4	100,0	98,3
SNC	3	0,0	15,32	***	5,1
SCS	2	0,0	16,29	***	
SA	59	0,8	295968,60	43,3	6577,1
SRL	6909	99,1	387619,17	56,7	56,2
SCA					

Notă: La calculul mediei au fost excluse sucursalele datorită faptului că acestea, conform Legii nr. 31/1990, nu au personalitate juridică

*** Sub 0,01%

Grafic nr.3

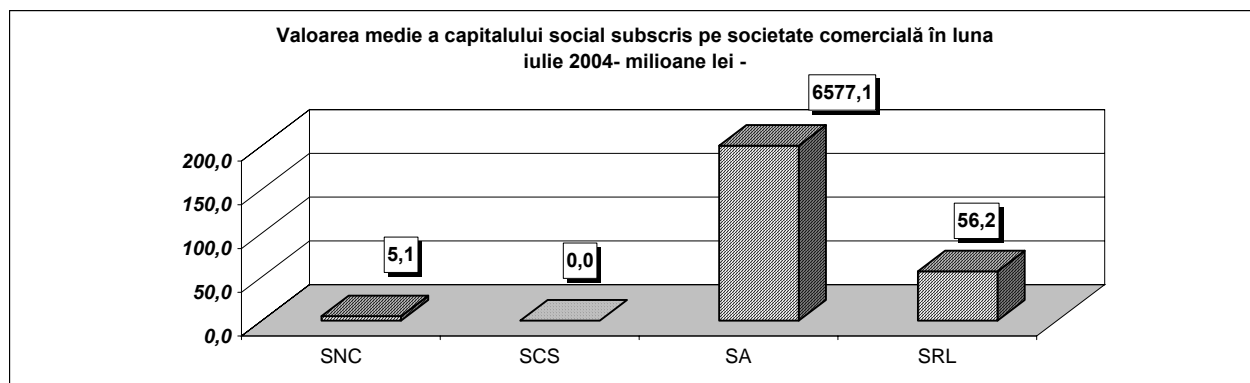

**Numărul societăților comerciale înmatriculate
și valoarea capitalului social subscris, pe forme juridice,
în perioada Ianuarie - Iulie 2004**

Forma juridică	Total societăți comerciale înmatriculate		Valoarea capitalului social subscris		Valoarea medie a capitalului social subscris pe societate
	Nr.	%	mil. Lei	%	mil. Lei
0	1	2	3	4	5
Total ROMÂNIA	51611	100,0	21952112,1	100,0	98,3
SNC	20	0,0	305,28	***	5,1
SCS	9	0,0	237,19	***	
SA	612	1,2	18485963,91	84,2	6577,1
SRL	50969	98,8	3465580,70	15,8	56,2
SCA	1		25,00	***	

Notă: La calculul mediei au fost excluse sucursalele datorită faptului că acestea, conform Legii nr. 31/1990, nu au personalitate juridică

*** Sub 0,01%

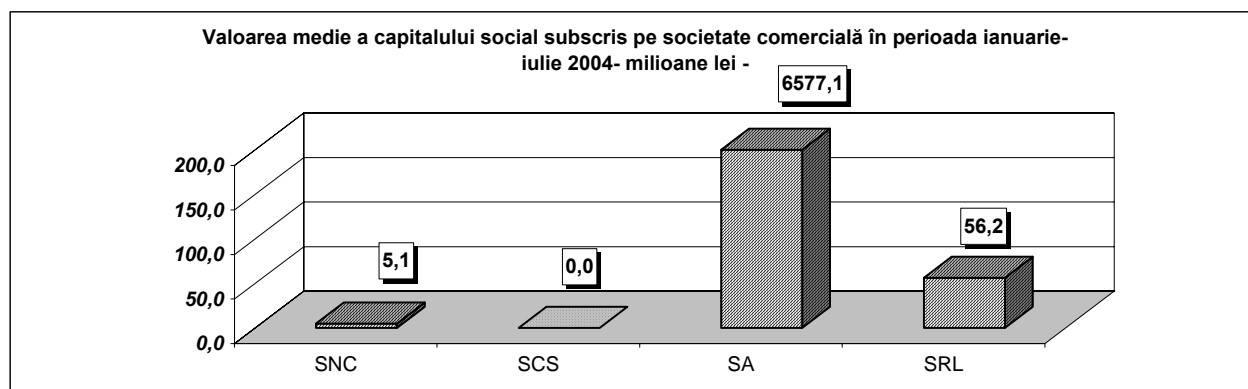

Tabel nr. 7

**Mentiuni in Registrul Comertului pe judete si categorii de comercianti in luna Iulie
2004**

Denumire judet	Total mentiuni, din care:		Mentiuni persoane fizice		Mentiuni persoane juridice	
	Nr.	%	Nr.	%	Nr.	%
0	1	2	3	4	5	6
Total Romania	29507	100,00	2517	8,53	27885	94,50
ALBA	380	1,29	30	0,10	347	1,18
ARAD	408	1,38	80	0,27	408	1,38
ARGES	1133	3,84	317	1,07	854	2,89
BACAU	451	1,53	84	0,28	416	1,41
BIHOR	603	2,04	49	0,17	588	1,99
BISTRITA-NASAUD	284	0,96	38	0,13	316	1,07
BOTOSANI	224	0,76	55	0,19	175	0,59
BRAILA	327	1,11	29	0,10	329	1,11
BRASOV	603	2,04	23	0,08	680	2,30
BUZAU	521	1,77	49	0,17	467	1,58
CALARASI	260	0,88	42	0,14	229	0,78
CARAS-SEVERIN	345	1,17	23	0,08	324	1,10
CLUJ	1616	5,48	81	0,27	1521	5,15
CONSTANTA	1255	4,25	102	0,35	1153	3,91
COVASNA	252	0,85	38	0,13	332	1,13
DIMBOVITA	325	1,10	116	0,39	319	1,08
DOLJ	1001	3,39	51	0,17	1056	3,58
GALATI	1114	3,78	70	0,24	1049	3,56
GIURGIU	175	0,59	15	0,05	153	0,52
GORJ	655	2,22	76	0,26	579	1,96
HARGHITA	573	1,94	39	0,13	534	1,81
HUNEDOARA	575	1,95	27	0,09	554	1,88
IALOMITA	267	0,90	38	0,13	228	0,77
IASI	1063	3,60	50	0,17	1013	3,43
MARAMURES	491	1,66	94	0,32	397	1,35
MEHEDINTI	247	0,84	22	0,07	225	0,76
MURES	968	3,28	61	0,21	930	3,15
NEAMT	742	2,51	66	0,22	665	2,25
OLT	344	1,17	46	0,16	299	1,01
PRAHOVA	910	3,08	70	0,24	862	2,92
SALAJ	307	1,04	37	0,13	270	0,92
SATU MARE	513	1,74	53	0,18	460	1,56
SIBIU	804	2,72	32	0,11	776	2,63
SUCEAVA	784	2,66	180	0,61	776	2,63
TELEORMAN	339	1,15	30	0,10	332	1,13
TIMIS	728	2,47	20	0,07	708	2,40
TULCEA	357	1,21	40	0,14	317	1,07
VASLUI	200	0,68	54	0,18	146	0,49
VILCEA	619	2,10	65	0,22	600	2,03
VRANCEA	504	1,71	27	0,09	482	1,63
MUNICIPIUL BUCURESTI	5552	18,82	69	0,23	5341	18,10
ILFOV	688	2,33	29	0,10	675	2,29

Tabel nr. 7 bis

**Mentiuni in Registrul Comertului pe judete si categorii de comercianti in perioada
Ianuarie - Iulie 2004**

Denumire judet	Total mentiuni, din care:		Mentiuni persoane fizice		Mentiuni persoane juridice	
	Nr.	%	Nr.	%	Nr.	%
0	1	2	3	4	5	6
Total Romania	325477	100,00	30637	9,41	295735	90,86
ALBA	4430	1,36	810	0,25	3617	1,11
ARAD	8264	2,54	1161	0,36	7183	2,21
ARGES	7886	2,42	2819	0,87	5105	1,57
BACAU	13860	4,26	998	0,31	12911	3,97
BIHOR	11788	3,62	680	0,21	11142	3,42
BISTRITA-NASAUD	7854	2,41	837	0,26	7087	2,18
BOTOSANI	2499	0,77	546	0,17	1959	0,60
BRAILA	5435	1,67	373	0,11	5093	1,56
BRASOV	8110	2,49	512	0,16	7698	2,37
BUZAU	4336	1,33	603	0,19	3728	1,15
CALARASI	2236	0,69	326	0,10	1921	0,59
CARAS-SEVERIN	9348	2,87	421	0,13	8929	2,74
CLUJ	18528	5,69	1253	0,38	17261	5,30
CONSTANTA	14224	4,37	1482	0,46	12742	3,91
COVASNA	5910	1,82	345	0,11	5683	1,75
DIMBOVITA	3533	1,09	1857	0,57	1786	0,55
DOLJ	14722	4,52	383	0,12	14445	4,44
GALATI	13187	4,05	467	0,14	12725	3,91
GIURGIU	1961	0,60	83	0,03	1871	0,57
GORJ	4379	1,35	690	0,21	3689	1,13
HARGHITA	5496	1,69	768	0,24	4728	1,45
HUNEDOARA	4878	1,50	315	0,10	4569	1,40
IALOMITA	2899	0,89	333	0,10	2565	0,79
IASI	10610	3,26	850	0,26	9760	3,00
MARAMURES	4599	1,41	1233	0,38	3366	1,03
MEHEDINTI	3684	1,13	244	0,07	3440	1,06
MURES	8627	2,65	872	0,27	7778	2,39
NEAMT	5815	1,79	650	0,20	5154	1,58
OLT	3326	1,02	690	0,21	2637	0,81
PRAHOVA	11764	3,61	1264	0,39	10522	3,23
SALAJ	3399	1,04	329	0,10	3070	0,94
SATU MARE	5119	1,57	610	0,19	4509	1,39
SIBIU	6831	2,10	541	0,17	6294	1,93
SUCEAVA	9314	2,86	1385	0,43	8101	2,49
TELEORMAN	2505	0,77	423	0,13	2105	0,65
TIMIS	6872	2,11	362	0,11	6510	2,00
TULCEA	4357	1,34	182	0,06	4175	1,28
VASLUI	2091	0,64	526	0,16	1565	0,48
VILCEA	6696	2,06	727	0,22	6015	1,85
VRANCEA	6565	2,02	328	0,10	6242	1,92
MUNICIPIUL BUCURESTI	41738	12,82	1132	0,35	40464	12,43
ILFOV	5802	1,78	227	0,07	5591	1,72

Tabel nr. 8

Majorarile de capital social pe judete in luna - Iulie 2004

Denumire judet	Reduceri de capital (in milioane lei)						
	Total mentiuni		0-5	5 --10	10 --25	25-100	> 100
	Nr.	%	Nr.	Nr.	Nr.	Nr.	Nr.
0	7	8	9	10	11	12	13
Total Romania	979	100,00	144	73	46	147	569
ALBA	19	1,94	4	3	0	1	11
ARAD	16	1,63	4	1	0	2	9
ARGES	14	1,43	2	0	1	3	8
BACAU	23	2,35	2	1	0	3	17
BIHOR	24	2,45	5	0	0	6	13
BISTRITA-NASAUD	5	0,51	1	0	1	1	2
BOTOSANI	12	1,23	1	0	0	3	8
BRAILA	10	1,02	1	0	1	2	6
BRASOV	39	3,98	3	2	0	8	26
BUZAU	14	1,43	3	2	1	0	8
CALARASI	6	0,61	1	0	1	0	4
CARAS-SEVERIN	6	0,61	1	0	0	2	3
CLUJ	38	3,88	3	4	3	7	21
CONSTANTA	38	3,88	0	2	6	4	26
COVASNA	6	0,61	0	1	0	3	2
DIMBOVITA	16	1,63	1	1	0	5	9
DOLJ	24	2,45	2	2	1	4	15
GALATI	16	1,63	1	1	0	1	13
GIURGIU	7	0,72	0	0	1	0	6
GORJ	4	0,41	0	1	0	1	2
HARGHITA	16	1,63	0	3	0	2	11
HUNEDOARA	17	1,74	3	3	0	2	9
IALOMITA	7	0,72	1	1	1	2	2
IASI	36	3,68	10	2	4	3	17
MARAMURES	18	1,84	3	2	0	2	11
MEHEDINTI	4	0,41	3	0	0	0	1
MURES	19	1,94	2	1	0	4	12
NEAMT	23	2,35	5	1	1	1	15
OLT	9	0,92	2	3	0	0	4
PRAHOVA	22	2,25	3	2	2	3	12
SALAJ	12	1,23	1	1	0	3	7
SATU MARE	13	1,33	3	1	0	3	6
SIBIU	22	2,25	3	2	1	6	10
SUCEAVA	39	3,98	8	3	1	3	24
TELEORMAN	9	0,92	2	0	0	0	7
TIMIS	49	5,01	14	2	0	7	26
TULCEA	12	1,23	3	0	0	3	6
VASLUI	6	0,61	2	0	0	0	4
VILCEA	18	1,84	4	1	1	1	11
VRANCEA	7	0,72	0	1	0	3	3
MUNICIPIUL BUCURESTI	260	26,56	33	20	18	43	146
ILFOV	24	2,45	4	3	1	0	16

Majorarile de capital social pe judete in perioada Ianuarie - Iulie 2004

Denumire judet	Reduceri de capital (in milioane lei)						
	Total mentiuni		0-5	5 --10	10 --25	25-100	> 100
	Nr.	%	Nr.	Nr.	Nr.	Nr.	Nr.
0	7	8	9	10	11	12	13
Total Romania	8245	100,00	1358	673	477	1276	4461
ALBA	121	1,47	32	18	8	10	53
ARAD	169	2,05	40	13	12	19	85
ARGES	193	2,34	18	14	18	40	103
BACAU	122	1,48	18	4	8	19	73
BIHOR	196	2,38	41	18	2	35	100
BISTRITA-NASAUD	85	1,03	10	8	2	16	49
BOTOSANI	136	1,65	7	5	10	26	88
BRAILA	98	1,19	15	4	3	17	59
BRASOV	294	3,57	28	28	23	47	168
BUZAU	116	1,41	32	11	8	11	54
CALARASI	58	0,70	6	2	3	7	40
CARAS-SEVERIN	59	0,72	9	5	2	11	32
CLUJ	261	3,17	37	24	21	37	142
CONSTANTA	390	4,73	55	28	31	64	212
COVASNA	60	0,73	7	2	4	18	29
DIMBOVITA	98	1,19	10	3	3	29	53
DOLJ	236	2,86	32	18	9	39	138
GALATI	147	1,78	11	12	6	23	95
GIURGIU	65	0,79	4	5	4	4	48
GORJ	74	0,90	7	7	9	21	30
HARGHITA	144	1,75	13	15	8	26	82
HUNEDOARA	147	1,78	30	13	7	28	69
IALOMITA	57	0,69	9	3	6	14	25
IASI	241	2,92	54	14	26	39	108
MARAMURES	115	1,39	29	13	9	19	45
MEHEDINTI	65	0,79	8	2	4	14	37
MURES	154	1,87	22	10	6	33	83
NEAMT	229	2,78	39	6	11	19	154
OLT	72	0,87	16	7	5	12	32
PRAHOVA	246	2,98	49	16	12	35	134
SALAJ	59	0,72	5	7	4	12	31
SATU MARE	116	1,41	18	10	8	21	59
SIBIU	167	2,03	20	13	12	30	92
SUCEAVA	394	4,78	130	11	10	42	201
TELEORMAN	73	0,89	17	5	6	8	37
TIMIS	315	3,82	82	38	4	46	145
TULCEA	67	0,81	15	3	3	12	34
VASLUI	72	0,87	17	4	1	3	47
VILCEA	141	1,71	18	13	13	25	72
VRANCEA	84	1,02	9	7	2	23	43
MUNICIPIUL BUCURESTI	2139	25,94	316	225	126	306	1166
ILFOV	170	2,06	23	9	8	16	114

Reducerile de capital social pe judete in luna - Iulie 2004

Denumire judet	Majorari de capital (in milioane lei)						
	Total mentiuni		0-5	5 --10	10 --25	25-100	> 100
	Nr.	%	Nr.	Nr.	Nr.	Nr.	Nr.
0	1	2	3	4	5	6	7
Total Romania	94	100,00	10	0	3	27	54
ALBA	1	1,06	0	0	0	1	0
ARAD	1	1,06	0	0	0	0	1
ARGES	2	2,13	1	0	0	1	0
BACAU	0	0,00	0	0	0	0	0
BIHOR	6	6,38	1	0	1	3	1
BISTRITA-NASAUD	1	1,06	0	0	0	0	1
BOTOSANI	1	1,06	0	0	0	0	1
BRAILA	1	1,06	1	0	0	0	0
BRASOV	3	3,19	0	0	0	1	2
BUZAU	0	0,00	0	0	0	0	0
CALARASI	0	0,00	0	0	0	0	0
CARAS-SEVERIN	1	1,06	0	0	0	1	0
CLUJ	3	3,19	0	0	0	1	2
CONSTANTA	4	4,26	0	0	0	2	2
COVASNA	3	3,19	0	0	0	1	2
DIMBOVITA	1	1,06	0	0	1	0	0
DOLJ	3	3,19	0	0	0	0	3
GALATI	2	2,13	0	0	0	0	2
GIURGIU	2	2,13	0	0	0	1	1
GORJ	1	1,06	0	0	0	1	0
HARGHITA	1	1,06	0	0	0	1	0
HUNEDOARA	4	4,26	0	0	0	2	2
IALOMITA	0	0,00	0	0	0	0	0
IASI	4	4,26	0	0	0	0	4
MARAMURES	0	0,00	0	0	0	0	0
MEHEDINTI	1	1,06	0	0	0	1	0
MURES	2	2,13	0	0	0	1	1
NEAMT	3	3,19	0	0	0	1	2
OLT	2	2,13	1	0	0	0	1
PRAHOVA	0	0,00	0	0	0	0	0
SALAJ	1	1,06	0	0	0	0	1
SATU MARE	1	1,06	0	0	0	0	1
SIBIU	3	3,19	0	0	0	1	2
SUCEAVA	2	2,13	1	0	0	0	1
TELEORMAN	0	0,00	0	0	0	0	0
TIMIS	6	6,38	0	0	1	4	1
TULCEA	0	0,00	0	0	0	0	0
VASLUI	1	1,06	1	0	0	0	0
VILCEA	2	2,13	0	0	0	0	2
VRANCEA	2	2,13	0	0	0	0	2
MUNICIPIUL BUCURESTI	19	20,21	3	0	0	3	13
ILFOV	4	4,26	1	0	0	0	3

Tabel nr. 9 bis

Reducerile de capital social pe judete in perioada Ianuarie - Iulie 2004

Denumire judet	Majorari de capital (in milioane lei)						
	Total mentiuni		0-5	5 --10	10 --25	25-100	> 100
	Nr.	%	Nr.	Nr.	Nr.	Nr.	Nr.
0	1	2	3	4	5	6	7
Total Romania	841	100,00	57	22	68	272	422
ALBA	19	2,26	1	0	2	9	7
ARAD	31	3,69	1	0	1	11	18
ARGES	14	1,66	1	1	2	2	8
BACAU	17	2,02	1	1	1	4	10
BIHOR	61	7,25	4	2	12	28	15
BISTRITA-NASAUD	14	1,66	2	2	0	5	5
BOTOSANI	9	1,07	0	0	0	1	8
BRAILA	19	2,26	2	0	2	6	9
BRASOV	36	4,28	1	0	3	13	19
BUZAU	8	0,95	0	0	1	2	5
CALARASI	3	0,36	0	0	0	1	2
CARAS-SEVERIN	7	0,83	1	0	2	2	2
CLUJ	40	4,76	0	1	2	21	16
CONSTANTA	57	6,78	7	2	3	17	28
COVASNA	9	1,07	0	0	0	4	5
DIMBOVITA	8	0,95	1	0	1	2	4
DOLJ	21	2,50	1	0	0	2	18
GALATI	10	1,19	1	0	1	1	7
GIURGIU	5	0,59	1	0	0	1	3
GORJ	11	1,31	0	0	4	4	3
HARGHITA	2	0,24	0	0	0	1	1
HUNEDOARA	16	1,90	0	0	1	9	6
IALOMITA	4	0,48	0	0	0	2	2
IASI	10	1,19	1	0	0	3	6
MARAMURES	23	2,73	3	1	2	12	5
MEHEDINTI	9	1,07	0	1	1	3	4
MURES	20	2,38	0	2	0	6	12
NEAMT	12	1,43	0	1	1	3	7
OLT	6	0,71	3	0	0	1	2
PRAHOVA	17	2,02	0	0	1	4	12
SALAJ	10	1,19	0	1	0	4	5
SATU MARE	21	2,50	0	0	2	11	8
SIBIU	43	5,11	0	0	5	24	14
SUCEAVA	22	2,62	10	0	1	1	10
TELEORMAN	7	0,83	0	0	0	2	5
TIMIS	37	4,40	0	1	4	16	16
TULCEA	6	0,71	1	0	0	1	4
VASLUI	8	0,95	3	0	0	1	4
VILCEA	12	1,43	0	0	2	2	8
VRANCEA	8	0,95	0	0	0	2	6
MUNICIPIUL BUCURESTI	132	15,69	10	6	11	25	80
ILFOV	17	2,04	1	0	0	3	13

Tabel nr. 10

Numarul operatiunilor de registru aferente persoanelor juridice si numarul operatiunilor care determina obtinerea autorizatiilor de functionare - luna Iulie 2004

Denumire judet	Numar operatiuni, din care:		Inmatriculari persoane juridice		Mentiuni persoane juridice		Numar operatiuni pentru obtinerea autorizatiei de functionare	
	Nr.	%	Nr.	%	Nr.	%	Nr.	%
0	1	2	3	4	5	6	7	
Total Romania	34858	100,00	6973	20,00	27885	80,00		
ALBA	455	1,31	108	0,31	347	1,00	586	
ARAD	605	1,74	197	0,57	408	1,17	494	
ARGES	1026	2,94	172	0,49	854	2,45	432	
BACAU	628	1,80	212	0,61	416	1,19	359	
BIHOR	808	2,32	220	0,63	588	1,69	405	
BISTRITA-NASAUD	387	1,11	71	0,20	316	0,91	289	
BOTOSANI	228	0,65	53	0,15	175	0,50	183	
BRAILA	561	1,61	232	0,67	329	0,94	267	
BRASOV	747	2,14	67	0,19	680	1,95	1152	
BUZAU	557	1,60	90	0,26	467	1,34	465	
CALARASI	295	0,85	66	0,19	229	0,66	135	
CARAS-SEVERIN	356	1,02	32	0,09	324	0,93	259	
CLUJ	1904	5,46	383	1,10	1521	4,36	817	
CONSTANTA	1435	4,12	282	0,81	1153	3,31	1079	
COVASNA	368	1,06	36	0,10	332	0,95	184	
DIMBOVITA	417	1,20	98	0,28	319	0,92	415	
DOLJ	1208	3,47	152	0,44	1056	3,03	189	
GALATI	1206	3,46	157	0,45	1049	3,01	577	
GIURGIU	209	0,60	56	0,16	153	0,44	645	
GORJ	640	1,84	61	0,17	579	1,66	343	
HARGHITA	630	1,81	96	0,28	534	1,53	240	
HUNEDOARA	688	1,97	134	0,38	554	1,59	954	
IALOMITA	273	0,78	45	0,13	228	0,65	204	
IASI	1249	3,58	236	0,68	1013	2,91	763	
MARAMURES	549	1,57	152	0,44	397	1,14	645	
MEHEDINTI	277	0,79	52	0,15	225	0,65	362	
MURES	1108	3,18	178	0,51	930	2,67	583	
NEAMT	815	2,34	150	0,43	665	1,91	586	
OLT	367	1,05	68	0,20	299	0,86	349	
PRAHOVA	1040	2,98	178	0,51	862	2,47	623	
SALAJ	336	0,96	66	0,19	270	0,77	201	
SATU MARE	583	1,67	123	0,35	460	1,32	418	
SIBIU	941	2,70	165	0,47	776	2,23	530	
SUCEAVA	868	2,49	92	0,26	776	2,23	331	
TELEORMAN	364	1,04	32	0,09	332	0,95	196	
TIMIS	967	2,77	259	0,74	708	2,03	973	
TULCEA	355	1,02	38	0,11	317	0,91	139	
VASLUI	211	0,61	65	0,19	146	0,42	226	
VILCEA	699	2,01	99	0,28	600	1,72	407	
VRANCEA	556	1,60	74	0,21	482	1,38	264	
MUN. BUCURESTI	7080	20,31	1739	4,99	5341	15,32	3516	
ILFOV	862	2,47	187	0,54	675	1,94	329	

Tabel nr. 10 bis

Numarul operatiunilor de registru aferente persoanelor juridice si numarul operatiunilor care determina obtinerea autorizatiilor de functionare Ianuarie - Iulie 2004

Denumire judet	Numar operatiuni, din care:		Inmatriculari persoane juridice		Mentiuni persoane juridice		Numar operatiuni pentru obtinerea autorizatiei de functionare	
	Nr.	%	Nr.	%	Nr.	%	Nr.	%
0	1	2	3	4	5	6	7	
Total Romania	347634	100,00	51600	14,84	296034	85,16	54157	
ALBA	4425	1,27	808	0,23	3617	1,04	1101	
ARAD	8322	2,39	1343	0,39	6979	2,01	990	
ARGES	6438	1,85	1326	0,38	5112	1,47	1170	
BACAU	14321	4,12	1405	0,40	12916	3,72	383	
BIHOR	12544	3,61	1396	0,40	11148	3,21	1545	
BISTRITA-NASAUD	7642	2,20	542	0,16	7100	2,04	663	
BOTOSANI	2327	0,67	367	0,11	1960	0,56	329	
BRAILA	5960	1,71	1746	0,50	4214	1,21	1701	
BRASOV	9212	2,65	610	0,18	8602	2,47	1406	
BUZAU	4437	1,28	707	0,20	3730	1,07	1152	
CALARASI	2513	0,72	592	0,17	1921	0,55	449	
CARAS-SEVERIN	9265	2,67	337	0,10	8928	2,57	259	
CLUJ	20051	5,77	2787	0,80	17264	4,97	2190	
CONSTANTA	15044	4,33	2138	0,62	12906	3,71	2524	
COVASNA	5982	1,72	299	0,09	5683	1,63	389	
DIMBOVITA	2446	0,70	660	0,19	1786	0,51	997	
DOLJ	15893	4,57	1408	0,41	14485	4,17	381	
GALATI	13922	4,00	1180	0,34	12742	3,67	1262	
GIURGIU	2179	0,63	302	0,09	1877	0,54	2065	
GORJ	4194	1,21	505	0,15	3689	1,06	621	
HARGHITA	5460	1,57	731	0,21	4729	1,36	716	
HUNEDOARA	5718	1,64	1149	0,33	4569	1,31	2435	
IALOMITA	2886	0,83	321	0,09	2565	0,74	432	
IASI	11380	3,27	1616	0,46	9764	2,81	1576	
MARAMURES	4536	1,30	1170	0,34	3366	0,97	4735	
MEHEDINTI	3824	1,10	383	0,11	3441	0,99	805	
MURES	9040	2,60	1261	0,36	7779	2,24	1504	
NEAMT	6202	1,78	1046	0,30	5156	1,48	1271	
OLT	3122	0,90	485	0,14	2637	0,76	827	
PRAHOVA	12097	3,48	1566	0,45	10531	3,03	1767	
SALAJ	3556	1,02	522	0,15	3034	0,87	564	
SATU MARE	5375	1,55	831	0,24	4544	1,31	682	
SIBIU	7458	2,15	1159	0,33	6299	1,81	1900	
SUCEAVA	8926	2,57	790	0,23	8136	2,34	759	
TELEORMAN	2439	0,70	333	0,10	2106	0,61	593	
TIMIS	8694	2,50	2179	0,63	6515	1,87	1830	
TULCEA	4431	1,27	257	0,07	4174	1,20	264	
VASLUI	2080	0,60	518	0,15	1562	0,45	570	
VILCEA	6729	1,94	714	0,21	6015	1,73	863	
VRANCEA	6805	1,96	563	0,16	6242	1,80	501	
MUN. BUCURESTI	52877	15,21	12387	3,56	40490	11,65	7339	
ILFOV	6882	1,98	1161	0,33	5721	1,65	647	

Tabel nr. 11

**Repartitia serviciilor de asistenta pe judete si tipuri de servicii perioada -
Iulie 2004**

Denumire judet	Total judet	Rezervari firme/embleme	Redactare declaratii pe proprie raspundere	Redactare act constitutiv	Redactare act aditional	Dare de data certa	Indrumare complete cerere/documentatii	Alte operatii
0	1	2	3	4	5	6	7	8
Total Romania	3247	225	315	153	1007	450	1077	10
ALBA	30	0	0	0	3	2	25	0
ARAD	85	0	9	8	28	14	26	0
ARGES	0	0	0	0	0	0	0	0
BACAU	147	6	18	6	54	20	43	0
BIHOR	22	0	7	2	7	6	0	0
BISTRITA-NASAUD	44	15	4	0	4	6	15	0
BOTOSANI	13	0	3	2	2	3	3	0
BRAILA	85	12	0	0	17	11	45	0
BRASOV	50	0	1	3	14	6	26	0
BUZAU	84	6	7	3	28	0	40	0
CALARASI	0	0	0	0	0	0	0	0
CARAS-SEVERIN	72	7	2	0	22	7	34	0
CLUJ	138	0	24	13	47	28	26	0
CONSTANTA	76	0	0	1	73	1	1	0
COVASNA	56	3	8	2	15	10	10	4
DIMBOVITA	139	0	56	3	13	25	42	0
DOLJ	47	0	0	1	28	12	6	0
GALATI	124	13	0	10	41	15	45	0
GIURGIU	111	7	14	2	52	13	23	0
GORJ	52	7	9	2	3	9	22	0
HARGHITA	89	14	2	0	4	3	66	0
HUNEDOARA	65	0	1	2	50	0	12	0
IALOMITA	42	2	3	3	18	8	8	0
IASI	130	0	14	5	36	28	45	1
MARAMURES	140	31	7	3	30	16	53	0
MEHEDINTI	28	1	0	0	8	9	10	0
MURES	79	27	10	4	18	12	8	0
NEAMT	17	0	0	0	4	2	11	0
OLT	135	10	5	11	43	23	43	0
PRAHOVA	110	0	10	10	32	21	37	0
SALAJ	36	0	0	1	9	11	15	0
SATU MARE	115	12	16	3	29	16	39	0
SIBIU	31	0	5	3	7	9	7	0
SUCEAVA	96	13	0	6	22	10	45	0
TELEORMAN	101	5	15	16	21	11	31	1
TIMIS	94	0	8	0	51	13	14	4
TULCEA	80	4	7	2	32	9	26	0
VASLUI	58	8	4	2	20	6	18	0
VILCEA	48	0	10	5	20	13	0	0
VRANCEA	168	21	19	9	46	29	44	0
Mun. BUCURESTI	189	0	17	8	48	11	105	0
ILFOV	21	1	0	2	8	2	8	0

Tabel nr. 11 bis

**Repartitia serviciilor de asistenta pe judete si tipuri de servicii perioada
ianuarie - Iulie 2004**

Denumire judet	Total judet	Rezervari firme/embl eme	Redactare declaratii pe proprie raspundere	Redactare act constitutiv	Redactare act aditional	Dare de data certa	Indrumare completare cerere/docu mentatii	Alte operatii
0	1	2	3	4	5	6	7	8
Total Romania	334036	27289	36295	45700	68830	34086	88978	864
ALBA	3342	0	165	479	555	255	1879	6
ARAD	11316	10	2894	1573	2105	1813	2919	1
ARGES	19925	1	1174	3436	5418	1933	7843	68
BACAU	13457	1188	2639	2185	2154	1747	3544	0
BIHOR	2990	17	1481	108	409	960	2	8
BISTRITA-NASAUD	5535	1364	498	817	1368	599	885	2
BOTOSANI	1770	2	349	228	451	432	296	10
BRAILA	8630	1388	1	1673	1358	820	3334	33
BRASOV	5489	0	335	917	659	587	2971	12
BUZAU	6428	602	434	998	2080	2	2310	1
CALARASI	4322	350	1366	1589	130	144	743	0
CARAS-SEVERIN	12820	1533	2246	3542	829	624	4035	11
CLUJ	14419	1023	1698	488	3311	1373	6438	44
CONSTANTA	3664	44	327	199	2639	275	160	20
COVASNA	5862	488	1315	1017	966	830	1062	92
DIMBOVITA	8101	434	1138	950	2209	1426	1931	10
DOLJ	7235	711	5	1490	2582	956	1424	34
GALATI	7676	931	377	790	2279	655	2644	0
GIURGIU	6458	949	986	1018	1671	411	1423	0
GORJ	8716	1439	1059	1758	956	879	2622	2
HARGHITA	7111	813	469	554	1149	394	3726	3
HUNEDOARA	3552	56	161	465	1990	103	777	0
IALOMITA	5420	68	636	1385	1457	686	1177	11
IASI	10717	1533	769	1968	1980	1331	3068	34
MARAMURES	8638	1605	1020	520	1532	947	3012	2
MEHEDINTI	7353	1592	1534	701	1292	1134	1074	13
MURES	5134	1337	504	564	869	604	1254	1
NEAMT	4760	259	182	1110	1342	724	1141	1
OLT	7318	471	511	1396	1777	893	2205	33
PRAHOVA	4442	52	295	558	1049	766	1720	1
SALAJ	5983	418	639	1669	1030	809	1416	2
SATU MARE	8134	1069	1229	686	1511	981	2656	1
SIBIU	7487	1222	717	1685	1203	1142	1489	28
SUCEAVA	11400	869	493	1024	3966	1465	3407	89
TELEORMAN	7475	89	912	1022	2588	778	1983	89
TIMIS	5806	425	855	941	1635	623	981	173
TULCEA	5525	992	518	660	1183	444	1727	1
VASLUI	5138	571	868	350	1594	695	1060	0
VILCEA	6788	764	1413	1694	1162	1019	736	0
VRANCEA	9440	607	1367	1175	2015	1210	3056	9
Mun. BUCURESTI	6351	2	645	301	2037	565	2763	19
ILFOV	566	1	71	17	340	52	85	0

**Stadiul preschimbării certificatelor de înmatriculare cu noul
certificat de înregistrare, la 31 Iulie 2004**

Județul	Numar firme care ar trebui să solicite preschimbarea**		Firme care si-au facut preschimbarea pana la data de 31.07.2004		Firme care nu si-au facut preschimbarea pana la data de 31.07.2004	
	Număr	%	Nmar		Număr	%
0	1	2	3	4	5	6
Total ROMÂNIA	657591		334716	50,90	322875	49,10
Alba	8839		4460	50,46	4379	49,54
Arad	14958		6965	46,56	7993	53,44
Arges	16891		9120	53,99	7771	46,01
Bacau	20093		8908	44,33	11185	55,67
Bihor	19734		11361	57,57	8373	42,43
Bistrița Năsăud	8637		5007	57,97	3630	42,03
Botoșani	8298		3680	44,35	4618	55,65
Brașov	21471		14310	66,65	7161	33,35
Brăila	8534		5281	61,88	3253	38,12
Buzău	13037		6344	48,66	6693	51,34
Caraș Severin	9075		3813	42,02	5262	57,98
Călărași	7965		3995	50,16	3970	49,84
Cluj	26748		13866	51,84	12882	48,16
Constanța	24210		13468	55,63	10742	44,37
Covasna	6071		3850	63,42	2221	36,58
Dâmbovița	12676		5645	44,53	7031	55,47
Dolj	15685		8600	54,83	7085	45,17
Galați	15168		7735	51,00	7433	49,00
Giurgiu	4672		2926	62,63	1746	37,37
Gorj	7062		3702	52,42	3360	47,58
Harghita	7694		4268	55,47	3426	44,53
Hunedoara	15137		8130	53,71	7007	46,29
Ialomița	6608		2934	44,40	3674	55,60
Iași	21851		10192	46,64	11659	53,36
Maramureș	21104		12354	58,54	8750	41,46
Mehedinți	7769		3197	41,15	4572	58,85
Mureș	17806		8035	45,13	9771	54,87
Neamț	15244		6184	40,57	9060	59,43
Olt	10716		4947	46,16	5769	53,84
Prahova	22555		11910	52,80	10645	47,20
Sălaj	5175		3151	60,89	2024	39,11
Satu Mare	10882		4983	45,79	5899	54,21
Sibiu	11953		6744	56,42	5209	43,58
Suceava	21055		8529	40,51	12526	59,49
Teleorman	8961		4534	50,60	4427	49,40
Timiș	20253		11137	54,99	9116	45,01
Tulcea	8449		3294	38,99	5155	61,01
Vaslui	8336		3470	41,63	4866	58,37
Vâlcea	10891		5894	54,12	4997	45,88
Vrancea	7640		3908	51,15	3732	48,85
București	120647		60205	49,90	60442	50,10
Ilfov	7041		3680	52,27	3361	47,73

