



MINISTERUL JUSTIȚIEI

OFICIUL NAȚIONAL AL REGISTRULUI COMERȚULUI

București, Bd. Octavian Goga nr. 2, sector 3; Telefon: 320.60.13; Fax: 320.58.29; Website: www.onrc.ro; E-mail: onrc@onrc.ro

Operațiuni în Registrul Central al Comerțului

SINTEZA STATISTICĂ

**A DATELOR DIN REGISTRUL CENTRAL AL COMERȚULUI
- la 31 Martie 2004 - date provizorii -**

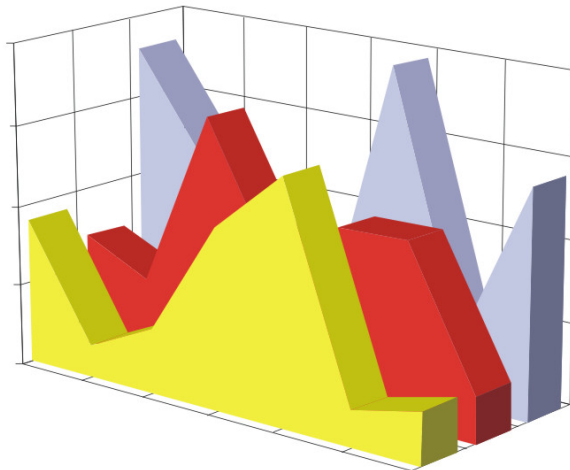

- Numărul 148 -

MINISTERUL JUSTIȚIEI
OFICIUL NAȚIONAL AL REGISTRULUI COMERȚULUI

- Operațiunile de înmatriculare a comercianților, de mențiuni și radieri se efectuează în temeiul Legii nr.26/1990, republicată, Legii nr 31/1990, republicată, OUG nr.76/2001 republicată și a Normelor metodologice nr.P/608/1998.

- Prezenta lucrare reflectă evoluția operațiunilor la Oficiul Registrului Comerțului de pe lângă Tribunalul București și la Oficiile Registrului Comerțului de pe lângă tribunalele județene.

- Informațiile din Registrul Central al Comerțului se referă la operațiunile pentru care legea prevede obligația de a fi înregistrate în registrele comerțului tinute de cele 42 de oficii ale registrului comerțului de pe lângă tribunale.

• **Reproducerea** conținutului acestei publicații, integrală sau parțială, în forma originală sau modificată, precum și stocarea într-un sistem de regăsire sau transmiterea sub orice formă și prin orice mijloace sunt interzise fără autorizarea scrisă a Ministerului Justiției – Oficiul Național al Registrului Comerțului.
• **Utilizarea** conținutului acestei publicații, cu titlu explicativ sau justificativ, în articole, studii, cărți este autorizată numai cu indicarea clară și precisă a sursei.

CUPRINS

| | Pag. |
|---|----------|
| Precizări | 1 |
| 2.2 Date pentru luna Martie 2004 | |
| Tabel nr.1 – Operațiuni efectuate pe categorii, în registrele comerțului, în perioada decembrie 1990 – Martie 2004, pe total țară și județe, ponderi ale județelor în totalul pe țară | 7 |
| Grafic nr. 1 – Structura pe ani a înmatriculărilor la Registrul Comerțului | 7 |
| Tabel nr. 2 – Operațiuni efectuate în registrele comerțului, pe județe și categorii, în luna Martie 2004 | 8 |
| Tabel nr. 2 bis – Operațiuni efectuate în registrele comerțului, pe județe și categorii, în perioada Ianuarie – Martie 2004 | 9 |
| Tabel nr. 3 – Numărul de înmatriculări în registrele comerțului, pe județe și surse de proveniență a capitalului, în luna Martie 2004 | 10 |
| Tabel nr. 3 bis – Numărul de înmatriculări în registrele comerțului, pe județe și surse de proveniență a capitalului, în perioada Ianuarie – Martie 2004 | 11 |
| Tabel nr. 4 – Numărul de înmatriculări în registrele comerțului, pe județe și categorii de comercianți, în luna Martie 2004 | 12 |
| Tabel nr. 4 bis – Numărul de înmatriculări în registrele comerțului, pe județe și categorii de comercianți, în perioada Ianuarie - Martie 2004 | 13 |
| Tabel nr. 5 – Numărul de înmatriculări în registrele comerțului, pe domenii de activitate și categorii de comercianți, în luna Martie 2004 | 14 |
| Tabel nr.5 bis – Numărul de înmatriculări în registrele comerțului, pe domenii de activitate și categorii de comercianți, în perioada Ianuarie - Martie 2004 | 15 |
| Tabel nr. 5 continuare – Numărul de înmatriculări în registrele comerțului, pe domenii de activitate și categorii de comercianți, în luna Martie 2004 | 16 |
| Tabel nr. 5 bis continuare – Numărul de înmatriculări în registrele comerțului, pe domenii de activitate și categorii de comercianți, în perioada Ianuarie - Martie 2004 | 17 |
| Tabel nr. 6 – Numărul societăților comerciale înmatriculate și valoarea capitalului social subscris, în luna Martie 2004 | 18 |
| Tabel nr. 6 bis – Numărul societăților comerciale înmatriculate și valoarea capitalului social subscris, în perioada Ianuarie - Martie 2004 | 19 |
| Grafic nr. 2-3 – Numărul societăților comerciale înmatriculate și valoarea capitalului social subscris, pe forme juridice, în luna Martie 2004 | 20 |

| | Pag. |
|--|------|
| Grafic nr. 2-3 bis – Numărul societăților comerciale înmatriculate și valoarea capitalului social subscris, pe forme juridice, în perioada Ianuarie - Martie 2004 | 21 |
| Tabel nr. 7 – Mențiuni în Registrul Comerțului pe județe și categorii de comercianți în luna Martie 2004 | 22 |
| Tabel nr. 7 bis – Mențiuni în Registrul Comerțului pe județe și categorii de comercianți în perioada Ianuarie – Martie 2004 | 23 |
| Tabel nr. 8 – Majorările de capital social pe județe în luna Martie 2004 | 24 |
| Tabel nr. 8 bis – Majorările de capital social pe județe în perioada Ianuarie - Martie 2004 | 25 |
| Tabel nr. 9 – Reducerile de capital social pe luna Martie 2004 | 26 |
| Tabel nr. 9 bis – Reducerile de capital social pe perioada Ianuarie - Martie 2004 | 27 |
| Tabel nr. 10 – Numărul operațiunilor de registru aferente persoanelor juridice și numărul operațiunilor care determina obținerea autorizațiilor de funcționara – Martie 2004 | 28 |
| Tabel nr. 10 bis – Numărul operațiunilor de registru aferente persoanelor juridice și numărul operațiunilor care determina obținerea autorizațiilor de funcționara perioada Ianuarie – Martie 2004 | 29 |
| Tabel nr. 11 – Repartiția serviciilor de asistenta pe județe și tipuri de servicii - Martie 2004 | 30 |
| Tabel nr. 11 bis– Repartiția serviciilor de asistenta pe județe și tipuri de servicii în perioada Ianuarie - Martie 2004 | 31 |
| Tabel nr. 12 – Stadiul preschimbării certificatelor de înmatriculare cu noul certificat de înregistrare, la 31 Martie 2004 | 32 |

Precizări

Oficiul Registrului Comerțului este constituit în temeiul Legii nr.26/1990, republicată și modificată prin OUG nr. 129/2002, funcționează ca instituție din decembrie 1990 și este structurat pe două niveluri:

- nivel național reprezentat de Oficiul Național al Registrului Comerțului organizat în subordinea Ministerului Justiției.
- nivel local reprezentat de cele 42 de oficii ale registrului comerțului de pe lângă tribunale, organizate în subordinea Oficiului Național al Registrului Comerțului.

Categoriile de comercianți care au obligația înscrierii în Registrul Comerțului sunt reprezentate de:

- persoanele fizice și asociațiile familiale care exercită în mod obișnuit acte de comerț, societățile comerciale, societățile și companiile naționale, regiile autonome și organizațiile cooperatiste.
- filialele care se înscriu ca societăți comerciale cu personalitate juridică având regimul juridic de înființare, funcționare și înmatriculare al formei juridice de societate comercială în care s-au constituit.

Termeni utilizați

- Înmatriculare – reprezintă înscrierea comerciantului în registrul comerțului care conferă acestuia calitatea de persoană juridică.
- Mențiune – reprezintă înregistrarea modificărilor apărute în activitatea societății, ca de exemplu: schimbarea sediului, modificarea capitalului social, fuziunea, lichidarea, dizolvarea, etc.
- Radiere – reprezintă operația de ștergere a unei firme din registrul comerțului, marcând momentul pierderii personalității juridice ca urmare a dizolvării și lichidării acesteia.
- Preschimbare – reprezintă obligația comercianților, constituiți anterior datei intrării în vigoare a OUG nr.76/2001, republicată, de a solicita preschimbarea certificatului de înmatriculare și a certificatului de înregistrare fiscală cu noul certificat de înregistrare conținând codul unic de înregistrare atribuit.
Rata de preschimbare se calculează ca raport între numărul de preschimbări efectuate și numărul de societăți active care au obligația să efectueze preschimbarea.
- Firmă activă din punct de vedere juridic – firmă înscrisă în registrul comerțului care nu se află în nici una din stările ce ar duce la pierderea temporară sau definitivă a acestei calități (dizolvare, lichidare, radiere).
- Operațiuni efectuate în registrul comerțului reprezintă totalitatea înregistrărilor privind înmatriculări, mențiuni și radieri indiferent de natura activității, tipul de societate comercială și sursa de proveniență a capitalului social subscris (din țară sau din străinătate)

• Termeni utilizați în grafice și tabele

➤ **Număr societăți comerciale:** funcție de tabel, reprezintă: numărul de societăți comerciale constituite în perioada de referință, numărul de societăți comerciale radiate din registrul comerțului.

➤ **Valoarea capitalului social subscris:**

- **total, exprimat în moneda națională:** valoarea capitalului social obținută prin însumarea valorilor subscrise (în numerar și în natură) în moneda națională (lei);

➤ **Regiuni de dezvoltare economică:**

| | |
|--------------------------|--|
| <i>Nord-Est:</i> | Suceava, Botoșani, Neamț, Iași, Bacău, Vaslui. |
| <i>Sud-Est:</i> | Vrancea, Galați, Buzău, Brăila, Tulcea, Constanța. |
| <i>Sud-Muntenia:</i> | Argeș, Dâmbovița, Prahova, Teleorman, Giurgiu, Călărași, Ialomița. |
| <i>Sud-Vest Oltenia:</i> | Gorj, Vâlcea, Dolj, Mehedinți, Olt. |
| <i>Vest:</i> | Arad, Caraș-Severin, Hunedoara, Timiș. |
| <i>Nord-Vest:</i> | Bihor, Bistrița, Cluj, Satu Mare, Sălaj, Maramureș. |
| <i>Centru:</i> | Alba, Brașov, Covasna, Harghita, Mureș, Sibiu. |
| <i>București-Ilfov:</i> | București, Ilfov. |

• **Cod CAEN** – Clasificarea Activităților din Economia Națională a fost aprobată prin HG nr 656/1997, modificată prin Ordinul nr. 601 al Președintelui Institutului Național de Statistică și este compatibilă cu clasificarea folosită pe plan internațional în raportările statistice și documentele oficiale. Activitățile sunt clasificate după principiul omogenității, pe secțiuni, diviziuni, grupe și clase.

Abrevieri utilizate

- PF – Persoană fizică autorizată
- AF – Asociație familială
- SNC – Societate în nume colectiv
- SCS – Societate în comandită simplă
- SA – Societate pe acțiuni
- SRL – Societate cu răspundere limitată
- RA – Regie autonomă
- OC – Organizație cooperatistă

Surse de informații

Sistemul informatic unitar al registrului comerțului este proiectat de Oficiul Național al Registrului Comerțului în conformitate cu prevederile actelor normative în vigoare, cu incidență în domeniu. Sursa de informații o constituie registrele comerțului, în sistem computerizat, ținute de oficiile registrului comerțului de pe lângă tribunale.

Tabel nr.1

**Numărul și structura pe ani a înmatriculărilor la Registrul Comerțului,
în perioada Decembrie 1990 - Martie 2004**

| Perioada (anul, luna) | Număr înmatriculări | | Structura | |
|----------------------------------|---------------------|---------------|-----------|--------------|
| | Nr. | % | % | |
| 0 | 1 | 2 | 3 | 4 |
| Total la 31 Martie 2004, | 1162021 | 100,00 | | |
| din care: | | | | |
| Anul 1990 | 81 | 0,01 | | |
| Anul 1991 | 95840 | 8,25 | | |
| Anul 1992 | 137456 | 11,83 | | |
| Anul 1993 | 117078 | 10,08 | | |
| Anul 1994 | 137445 | 11,83 | | |
| Anul 1995 | 65479 | 5,63 | | |
| Anul 1996 | 62089 | 5,34 | | |
| Anul 1997 | 55663 | 4,79 | | |
| Anul 1998 | 63878 | 5,50 | | |
| Anul 1999 | 57197 | 4,92 | | |
| Anul 2000 | 57291 | 4,93 | | |
| Anul 2001 | 61265 | 5,27 | | |
| Anul 2002 | 84780 | 7,30 | | |
| Anul 2003 | 123582 | 10,64 | | |
| Anul 2004 (1.I - 31.XII), | 42897 | 3,69 | | 100,0 |
| din care: | | | | |
| - ianuarie | | | 11341,00 | 26,4 |
| - februarie | | | 14564,00 | 34,0 |
| - martie | | | 16992,00 | 39,6 |

Notă: Coloana 2 reprezintă structura anuală a înmatriculărilor; coloana 3 reprezintă structura pe luni în anul curent.

*** Sub 0,01%

Grafic nr. 1

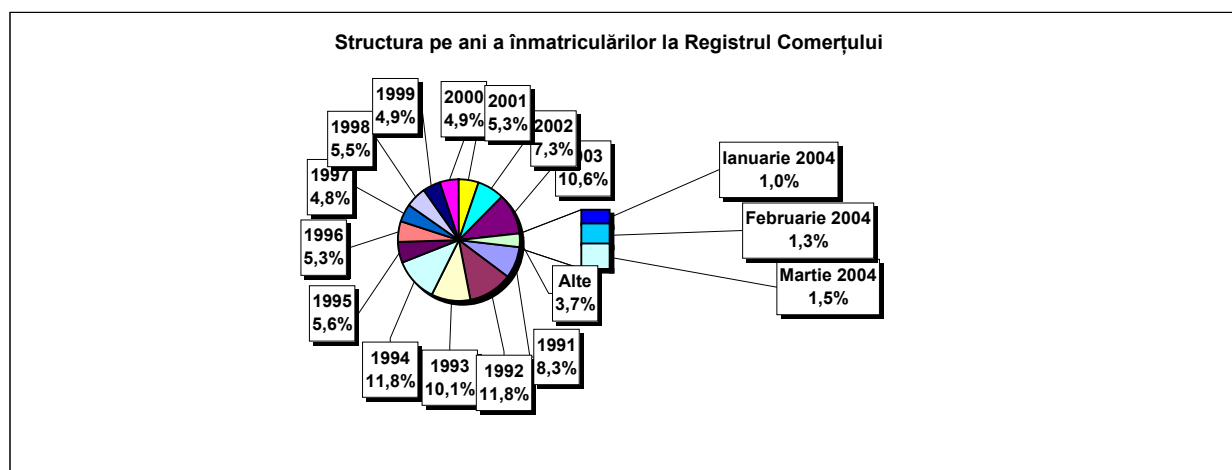

Tabel nr. 2

**Operațiuni efectuate în Registrele Comerțului,
pe județe și categorii,
în luna Martie 2004**

| Județul | Total operațiuni efectuate | | din care: | | | | | | | |
|----------------------|----------------------------|--------------|---------------|--------------|--------------|--------------|---|------------|-------------|-------------|
| | | | Înmatriculări | | Mențiuni | | din care: de lichidare, dizolvare | | Radieri | |
| | Nr. | % | Nr. | % | Nr. | % | Nr. | % | Nr. | % |
| 0 | 1 | 2 | 3 | 4 | 5 | 6 | 7 | 8 | 9 | 10 |
| Total ROMÂNIA | 92990 | 100,0 | 16992 | 18,27 | 73441 | 78,98 | 350 | 0,4 | 2557 | 2,75 |
| ALBA | 1399 | 100,0 | 356 | 25,4 | 1012 | 72,3 | 2 | 0,1 | 31 | 2,2 |
| ARAD | 2858 | 100,0 | 595 | 20,8 | 2192 | 76,7 | 19 | 0,7 | 71 | 2,5 |
| ARGES | 1875 | 100,0 | 461 | 24,6 | 1383 | 73,8 | 6 | 0,3 | 31 | 1,7 |
| BACAU | 5243 | 100,0 | 390 | 7,4 | 4696 | 89,6 | 29 | 0,6 | 157 | 3,0 |
| BIHOR | 3956 | 100,0 | 505 | 12,8 | 3365 | 85,1 | 29 | 0,7 | 86 | 2,2 |
| BISTRITA-NASAUD | 2918 | 100,0 | 247 | 8,5 | 2605 | 89,3 | 3 | 0,1 | 66 | 2,3 |
| BOTOSANI | 891 | 100,0 | 283 | 31,8 | 587 | 65,9 | 3 | 0,3 | 21 | 2,4 |
| BRASOV | 1930 | 100,0 | 513 | 26,6 | 1384 | 71,7 | 8 | 0,4 | 33 | 1,7 |
| BRAILA | 779 | 100,0 | 209 | 26,8 | 554 | 71,1 | 3 | 0,4 | 16 | 2,1 |
| BUZAU | 1420 | 100,0 | 309 | 21,8 | 1084 | 76,3 | 2 | 0,1 | 27 | 1,9 |
| CARAS-SEVERIN | 2607 | 100,0 | 190 | 7,3 | 2398 | 92,0 | 6 | 0,2 | 19 | 0,7 |
| CALARASI | 390 | 100,0 | 133 | 34,1 | 254 | 65,1 | | | 3 | 0,8 |
| CLUJ | 5433 | 100,0 | 961 | 17,7 | 4417 | 81,3 | 4 | 0,1 | 55 | 1,0 |
| CONSTANTA | 3805 | 100,0 | 675 | 17,7 | 3039 | 79,9 | 12 | 0,3 | 91 | 2,4 |
| COVASNA | 2416 | 100,0 | 114 | 4,7 | 2289 | 94,7 | 1 | 0,0 | 13 | 0,5 |
| DAMBOVITA | 1082 | 100,0 | 211 | 19,5 | 701 | 64,8 | 8 | 0,7 | 170 | 15,7 |
| DOLJ | 3261 | 100,0 | 422 | 12,9 | 2817 | 86,4 | 16 | 0,5 | 22 | 0,7 |
| GALATI | 4263 | 100,0 | 288 | 6,8 | 3936 | 92,3 | 16 | 0,4 | 39 | 0,9 |
| GIURGIU | 582 | 100,0 | 123 | 21,1 | 442 | 75,9 | 1 | 0,2 | 17 | 2,9 |
| GORJ | 896 | 100,0 | 186 | 20,8 | 691 | 77,1 | 6 | 0,7 | 19 | 2,1 |
| HARGHITA | 1496 | 100,0 | 331 | 22,1 | 1120 | 74,9 | 28 | 1,9 | 45 | 3,0 |
| HUNEDOARA | 1217 | 100,0 | 380 | 31,2 | 808 | 66,4 | 10 | 0,8 | 29 | 2,4 |
| IALOMITA | 995 | 100,0 | 129 | 13,0 | 848 | 85,2 | 2 | 0,2 | 18 | 1,8 |
| IASI | 2887 | 100,0 | 513 | 17,8 | 2335 | 80,9 | 10 | 0,3 | 39 | 1,4 |
| MARAMURES | 2224 | 100,0 | 341 | 15,3 | 1236 | 55,6 | 7 | 0,3 | 647 | 29,1 |
| MEHEDINTI | 1102 | 100,0 | 184 | 16,7 | 894 | 81,1 | 4 | 0,4 | 24 | 2,2 |
| MURES | 2931 | 100,0 | 436 | 14,9 | 2431 | 82,9 | 2 | 0,1 | 64 | 2,2 |
| NEAMT | 1816 | 100,0 | 393 | 21,6 | 1368 | 75,3 | 9 | 0,5 | 55 | 3,0 |
| OLT | 810 | 100,0 | 167 | 20,6 | 615 | 75,9 | 5 | 0,6 | 28 | 3,5 |
| PRAHOVA | 3166 | 100,0 | 736 | 23,2 | 2372 | 74,9 | 4 | 0,1 | 58 | 1,8 |
| SALAJ | 1234 | 100,0 | 279 | 22,6 | 937 | 75,9 | 3 | 0,2 | 18 | 1,5 |
| SATU MARE | 1268 | 100,0 | 281 | 22,2 | 957 | 75,5 | 1 | 0,1 | 30 | 2,4 |
| SIBIU | 1196 | 100,0 | 460 | 38,5 | 698 | 58,4 | 3 | 0,3 | 38 | 3,2 |
| SUCEAVA | 2708 | 100,0 | 308 | 11,4 | 2352 | 86,9 | 3 | 0,1 | 48 | 1,8 |
| TELEORMAN | 551 | 100,0 | 127 | 23,0 | 406 | 73,7 | 1 | 0,2 | 18 | 3,3 |
| TIMIS | 1897 | 100,0 | 639 | 33,7 | 1226 | 64,6 | 8 | 0,4 | 32 | 1,7 |
| TULCEA | 1676 | 100,0 | 101 | 6,0 | 1559 | 93,0 | 9 | 0,5 | 16 | 1,0 |
| VASLUI | 790 | 100,0 | 274 | 34,7 | 411 | 52,0 | 1 | 0,1 | 105 | 13,3 |
| VALCEA | 1965 | 100,0 | 267 | 13,6 | 1629 | 82,9 | 5 | 0,3 | 69 | 3,5 |
| VRANCEA | 1742 | 100,0 | 203 | 11,7 | 1519 | 87,2 | 5 | 0,3 | 20 | 1,1 |
| MUN. BUCURESTI | 9757 | 100,0 | 3026 | 31,0 | 6590 | 67,5 | 52 | 0,5 | 141 | 1,4 |
| ILFOV | 1558 | 100,0 | 246 | 15,8 | 1284 | 82,4 | 4 | 0,3 | 28 | 1,8 |

Tabel nr.2 bis

**Operațiuni efectuate în Registrele Comerțului,
pe județe și categorii,
în perioada Ianuarie - Martie 2004**

| Județul | Total operațiuni efectuate | | din care: | | | | | |
|----------------------|----------------------------|--------------|---------------|--------------|---------------|--------------|-------------|-------------|
| | | | Înmatriculări | | Mențiuni | | Radieri | |
| | Nr. | % | Nr. | % | Nr. | % | Nr. | % |
| 0 | 1 | 2 | 3 | 4 | 5 | 6 | 7 | 8 |
| Total ROMÂNIA | 247626 | 100,0 | 42897 | 17,32 | 199085 | 80,40 | 5644 | 2,28 |
| ALBA | 2979 | 100,0 | 938 | 31,5 | 1967 | 66,0 | 74 | 2,5 |
| ARAD | 6836 | 100,0 | 1478 | 21,6 | 5205 | 76,1 | 153 | 2,2 |
| ARGES | 4439 | 100,0 | 1120 | 25,2 | 3249 | 73,2 | 70 | 1,6 |
| BACAU | 7423 | 100,0 | 942 | 12,7 | 6262 | 84,4 | 219 | 3,0 |
| BIHOR | 7301 | 100,0 | 1222 | 16,7 | 5772 | 79,1 | 307 | 4,2 |
| BISTRITA-NASAUD | 4019 | 100,0 | 581 | 14,5 | 3267 | 81,3 | 171 | 4,3 |
| BOTOSANI | 1877 | 100,0 | 638 | 34,0 | 1159 | 61,7 | 80 | 4,3 |
| BRASOV | 5445 | 100,0 | 1029 | 18,9 | 4363 | 80,1 | 53 | 1,0 |
| BRAILA | 2056 | 100,0 | 698 | 33,9 | 1230 | 59,8 | 128 | 6,2 |
| BUZAU | 5356 | 100,0 | 805 | 15,0 | 4471 | 83,5 | 80 | 1,5 |
| CARAS-SEVERIN | 9119 | 100,0 | 397 | 4,4 | 8669 | 95,1 | 53 | 0,6 |
| CALARASI | 956 | 100,0 | 333 | 34,8 | 600 | 62,8 | 23 | 2,4 |
| CLUJ | 10604 | 100,0 | 2473 | 23,3 | 7999 | 75,4 | 132 | 1,2 |
| CONSTANTA | 9645 | 100,0 | 1812 | 18,8 | 7609 | 78,9 | 224 | 2,3 |
| COVASNA | 3552 | 100,0 | 351 | 9,9 | 3150 | 88,7 | 51 | 1,4 |
| DAMBOVITA | 2785 | 100,0 | 554 | 19,9 | 1864 | 66,9 | 367 | 13,2 |
| DOLJ | 6290 | 100,0 | 1156 | 18,4 | 5091 | 80,9 | 43 | 0,7 |
| GALATI | 6514 | 100,0 | 719 | 11,0 | 5676 | 87,1 | 119 | 1,8 |
| GIURGIU | 2784 | 100,0 | 353 | 12,7 | 2397 | 86,1 | 34 | 1,2 |
| GORJ | 2036 | 100,0 | 449 | 22,1 | 1542 | 75,7 | 45 | 2,2 |
| HARGHITA | 3123 | 100,0 | 869 | 27,8 | 2178 | 69,7 | 76 | 2,4 |
| HUNEDOARA | 3314 | 100,0 | 960 | 29,0 | 2259 | 68,2 | 95 | 2,9 |
| IALOMITA | 2410 | 100,0 | 286 | 11,9 | 2087 | 86,6 | 37 | 1,5 |
| IASI | 8686 | 100,0 | 1150 | 13,2 | 7466 | 86,0 | 70 | 0,8 |
| MARAMURES | 4252 | 100,0 | 917 | 21,6 | 2600 | 61,1 | 735 | 17,3 |
| MEHEDINTI | 3482 | 100,0 | 521 | 15,0 | 2898 | 83,2 | 63 | 1,8 |
| MURES | 5541 | 100,0 | 1004 | 18,1 | 4418 | 79,7 | 119 | 2,1 |
| NEAMT | 4291 | 100,0 | 897 | 20,9 | 3281 | 76,5 | 113 | 2,6 |
| OLT | 1875 | 100,0 | 432 | 23,0 | 1348 | 71,9 | 95 | 5,1 |
| PRAHOVA | 6753 | 100,0 | 1664 | 24,6 | 4873 | 72,2 | 216 | 3,2 |
| SALAJ | 2237 | 100,0 | 581 | 26,0 | 1574 | 70,4 | 82 | 3,7 |
| SATU MARE | 5219 | 100,0 | 922 | 17,7 | 4221 | 80,9 | 76 | 1,5 |
| SIBIU | 3130 | 100,0 | 1280 | 40,9 | 1740 | 55,6 | 110 | 3,5 |
| SUCEAVA | 7467 | 100,0 | 686 | 9,2 | 6612 | 88,5 | 169 | 2,3 |
| TELEORMAN | 4381 | 100,0 | 320 | 7,3 | 4026 | 91,9 | 35 | 0,8 |
| TIMIS | 10385 | 100,0 | 1506 | 14,5 | 8797 | 84,7 | 82 | 0,8 |
| TULCEA | 7382 | 100,0 | 258 | 3,5 | 7081 | 95,9 | 43 | 0,6 |
| VASLUI | 2141 | 100,0 | 587 | 27,4 | 1285 | 60,0 | 269 | 12,6 |
| VALCEA | 3454 | 100,0 | 767 | 22,2 | 2490 | 72,1 | 197 | 5,7 |
| VRANCEA | 3317 | 100,0 | 526 | 15,9 | 2738 | 82,5 | 53 | 1,6 |
| MUN. BUCURESTI | 35388 | 100,0 | 8060 | 22,8 | 27014 | 76,3 | 314 | 0,9 |
| ILFOV | 17382 | 100,0 | 656 | 3,8 | 16557 | 95,3 | 169 | 1,0 |

Tabel nr. 3

**Numărul de înmatriculări la Registrul Comerțului,
pe județe și surse de proveniență a capitalului,
în luna Martie 2004**

| Județul | Total | | din care: | | | | | Ierarhia în funcție de: * | |
|----------------------|--------------|--------------|----------------|----------------------|-----|---------------------------|----------------------|------------------------------|----------------------------|
| | | | Capital privat | | | Capital majoritar de stat | | | Capital mixt (stat+privat) |
| | | | din care: | | | din care: | | | Societăți comerciale |
| | | | PF+AF | Societăți comerciale | OC | RA | Societăți comerciale | | Societăți comerciale |
| Nr. | % | Nr. | Nr. | Nr. | Nr. | Nr. | | | |
| 0 | 1 | 2 | 3 | 4 | 5 | 6 | 7 | 8 | 9 |
| Total ROMÂNIA | 16992 | 100,0 | 7683 | 9302 | | 4 | | 3 | X |
| ALBA | 356 | 2,1 | 189 | 166 | | 1 | | | 17 |
| ARAD | 595 | 3,5 | 338 | 257 | | | | | 6 |
| ARGES | 461 | 2,7 | 232 | 229 | | | | | 10 |
| BACAU | 390 | 2,3 | 133 | 257 | | | | | 15 |
| BIHOR | 505 | 3,0 | 268 | 237 | | | | | 9 |
| BISTRITA-NASAUD | 247 | 1,5 | 148 | 99 | | | | | 28 |
| BOTOSANI | 283 | 1,7 | 202 | 81 | | | | | 23 |
| BRASOV | 513 | 3,0 | 172 | 341 | | | | | 7 |
| BRAILA | 209 | 1,2 | 122 | 87 | | | | | 31 |
| BUZAU | 309 | 1,8 | 183 | 126 | | | | | 20 |
| CARAS-SEVERIN | 190 | 1,1 | 64 | 126 | | | | | 33 |
| CALARASI | 133 | 0,8 | 63 | 69 | | 1 | | | 37 |
| CLUJ | 961 | 5,7 | 435 | 526 | | | | | 2 |
| CONSTANTA | 675 | 4,0 | 336 | 339 | | | | | 4 |
| COVASNA | 114 | 0,7 | 68 | 46 | | | | | 41 |
| DAMBOVITA | 211 | 1,2 | 81 | 130 | | | | | 30 |
| DOLJ | 422 | 2,5 | 157 | 265 | | | | | 13 |
| GALATI | 288 | 1,7 | 88 | 199 | | 1 | | | 22 |
| GIURGIU | 123 | 0,7 | 76 | 46 | | 1 | | | 40 |
| GORJ | 186 | 1,1 | 101 | 85 | | | | | 34 |
| HARGHITA | 331 | 1,9 | 196 | 135 | | | | | 19 |
| HUNEDOARA | 380 | 2,2 | 176 | 203 | | | | 1 | 16 |
| IALOMITA | 129 | 0,8 | 62 | 66 | | | | 1 | 38 |
| IASI | 513 | 3,0 | 207 | 306 | | | | | 8 |
| MARAMURES | 341 | 2,0 | 167 | 173 | | | | 1 | 18 |
| MEHEDINTI | 184 | 1,1 | 123 | 61 | | | | | 35 |
| MURES | 436 | 2,6 | 192 | 244 | | | | | 12 |
| NEAMT | 393 | 2,3 | 179 | 214 | | | | | 14 |
| OLT | 167 | 1,0 | 72 | 95 | | | | | 36 |
| PRAHOVA | 736 | 4,3 | 467 | 269 | | | | | 3 |
| SALAJ | 279 | 1,6 | 193 | 86 | | | | | 25 |
| SATU MARE | 281 | 1,7 | 131 | 150 | | | | | 24 |
| SIBIU | 460 | 2,7 | 284 | 176 | | | | | 11 |
| SUCEAVA | 308 | 1,8 | 154 | 154 | | | | | 21 |
| TELEORMAN | 127 | 0,7 | 70 | 57 | | | | | 39 |
| TIMIS | 639 | 3,8 | 227 | 412 | | | | | 5 |
| TULCEA | 101 | 0,6 | 59 | 42 | | | | | 42 |
| VASLUI | 274 | 1,6 | 154 | 120 | | | | | 26 |
| VALCEA | 267 | 1,6 | 157 | 110 | | | | | 27 |
| VRANCEA | 203 | 1,2 | 97 | 106 | | | | | 32 |
| MUN. BUCURESTI | 3026 | 17,8 | 801 | 2225 | | | | | 1 |
| ILFOV | 246 | 1,4 | 59 | 187 | | | | | 29 |

*) numărul total al comercianților (col 1)

*** Sub 0,01%

Tabel nr. 3 bis

**Numărul de înmatriculări la Registrul Comerțului,
pe județe și surse de proveniență a capitalului,
în perioada Ianuarie - Martie 2004**

| Județul | Total | | din care: | | | | | Ierarhia în funcție de: * | |
|----------------------|--------------|--------------|----------------|----------------------|----------|---------------------------|----------------------|------------------------------|----------------------------|
| | | | Capital privat | | | Capital majoritar de stat | | | Capital mixt (stat+privat) |
| | | | din care: | | | din care: | | | |
| | | | PF+AF | Societăți comerciale | OC | RA | Societăți comerciale | | Societăți comerciale |
| Nr. | % | Nr. | Nr. | Nr. | Nr. | Nr. | | | |
| 0 | 1 | 2 | 3 | 4 | 5 | 6 | 7 | 8 | 9 |
| Total ROMÂNIA | 42897 | 100,0 | 20269 | 22611 | 2 | 2 | 3 | 3 | X |
| ALBA | 938 | 2,2 | 584 | 351 | | 2 | | | 16 |
| ARAD | 1478 | 3,4 | 893 | 585 | | | | | 6 |
| ARGES | 1120 | 2,6 | 517 | 603 | | | | | 11 |
| BACAU | 942 | 2,2 | 315 | 627 | | | | | 15 |
| BIHOR | 1222 | 2,8 | 631 | 591 | | | | | 8 |
| BISTRITA-NASAUD | 581 | 1,4 | 323 | 258 | | | | | 29 |
| BOTOSANI | 638 | 1,5 | 456 | 182 | | | | | 27 |
| BRASOV | 1029 | 2,4 | 306 | 723 | | | | | 12 |
| BRAILA | 698 | 1,6 | 427 | 270 | | | | | 24 |
| BUZAU | 805 | 1,9 | 493 | 312 | | | | | 21 |
| CARAS-SEVERIN | 397 | 0,9 | 134 | 263 | | | | | 36 |
| CALARASI | 333 | 0,8 | 182 | 150 | | | | | 39 |
| CLUJ | 2473 | 5,8 | 1224 | 1249 | | | | | 2 |
| CONSTANTA | 1812 | 4,2 | 923 | 889 | | | | | 3 |
| COVASNA | 351 | 0,8 | 215 | 136 | | | | | 38 |
| DAMBOVITA | 554 | 1,3 | 274 | 280 | | | | | 31 |
| DOLJ | 1156 | 2,7 | 501 | 655 | | | | | 9 |
| GALATI | 719 | 1,7 | 227 | 491 | | | | | 23 |
| GIURGIU | 353 | 0,8 | 233 | 119 | | | | | 37 |
| GORJ | 449 | 1,0 | 200 | 249 | | | | | 34 |
| HARGHITA | 869 | 2,0 | 550 | 319 | | | | | 20 |
| HUNEDOARA | 960 | 2,2 | 451 | 507 | | | 1 | | 14 |
| IALOMITA | 286 | 0,7 | 146 | 138 | | | | 1 | 41 |
| IASI | 1150 | 2,7 | 475 | 675 | | | | | 10 |
| MARAMURES | 917 | 2,1 | 406 | 510 | | | | | 18 |
| MEHEDINTI | 521 | 1,2 | 347 | 174 | | | | | 33 |
| MURES | 1004 | 2,3 | 431 | 573 | | | | | 13 |
| NEAMT | 897 | 2,1 | 393 | 503 | 2 | | | | 19 |
| OLT | 432 | 1,0 | 191 | 241 | | | | | 35 |
| PRAHOVA | 1664 | 3,9 | 988 | 675 | | | 1 | | 4 |
| SALAJ | 581 | 1,4 | 364 | 217 | | | | | 30 |
| SATU MARE | 922 | 2,1 | 521 | 401 | | | | | 17 |
| SIBIU | 1280 | 3,0 | 771 | 508 | | | | 1 | 7 |
| SUCEAVA | 686 | 1,6 | 320 | 366 | | | | | 25 |
| TELEORMAN | 320 | 0,7 | 171 | 149 | | | | | 40 |
| TIMIS | 1506 | 3,5 | 574 | 932 | | | | | 5 |
| TULCEA | 258 | 0,6 | 150 | 108 | | | | | 42 |
| VASLUI | 587 | 1,4 | 346 | 241 | | | | | 28 |
| VALCEA | 767 | 1,8 | 435 | 332 | | | | | 22 |
| VRANCEA | 526 | 1,2 | 264 | 262 | | | | | 32 |
| MUN. BUCURESTI | 8060 | 18,8 | 2738 | 5321 | | | 1 | | 1 |
| ILFOV | 656 | 1,5 | 179 | 476 | | | | 1 | 26 |

*) numărul total al comercianților (col 1)

*** Sub 0,01%

**Numărul de înmatriculări la Registrul Comerțului,
pe județe și categorii de comercianți,
în luna Martie 2004**

| Județul | Total | | din care: | | | | | | |
|----------------------|--------------|--------------|-------------|----------------------------|----------|-------------|-----------|----------|----|
| | | | PF+AF | societăți comerciale: 9305 | | | | RA | OC |
| | SNC | SCS | | SRL | SA | | | | |
| | Nr. | % | Nr. | Nr. | Nr. | Nr. | Nr. | Nr. | |
| 0 | 1 | 2 | 3 | 4 | 5 | 6 | 7 | 8 | 9 |
| Total ROMÂNIA | 16992 | 100,0 | 7683 | 3 | 2 | 9224 | 75 | 4 | |
| ALBA | 356 | 2,1 | 189 | | | 166 | | 1 | |
| ARAD | 595 | 3,5 | 338 | | 1 | 255 | 1 | | |
| ARGES | 461 | 2,7 | 232 | | | 229 | | | |
| BACAU | 390 | 2,3 | 133 | | | 251 | 6 | | |
| BIHOR | 505 | 3,0 | 268 | | | 235 | 2 | | |
| BISTRITA-NASAUD | 247 | 1,5 | 148 | | | 99 | | | |
| BOTOSANI | 283 | 1,7 | 202 | | | 81 | | | |
| BRASOV | 513 | 3,0 | 172 | | | 329 | 12 | | |
| BRAILA | 209 | 1,2 | 122 | | | 86 | 1 | | |
| BUZAU | 309 | 1,8 | 183 | | | 124 | 2 | | |
| CARAS-SEVERIN | 190 | 1,1 | 64 | | | 126 | | | |
| CALARASI | 133 | 0,8 | 63 | | | 69 | | 1 | |
| CLUJ | 961 | 5,7 | 435 | | | 524 | 2 | | |
| CONSTANTA | 675 | 4,0 | 336 | | | 337 | 2 | | |
| COVASNA | 114 | 0,7 | 68 | | | 46 | | | |
| DAMBOVITA | 211 | 1,2 | 81 | | | 130 | | | |
| DOLJ | 422 | 2,5 | 157 | | | 262 | 3 | | |
| GALATI | 288 | 1,7 | 88 | | | 199 | | 1 | |
| GIURGIU | 123 | 0,7 | 76 | | | 46 | | 1 | |
| GORJ | 186 | 1,1 | 101 | | | 82 | 3 | | |
| HARGHITA | 331 | 1,9 | 196 | | | 135 | | | |
| HUNEDOARA | 380 | 2,2 | 176 | | | 201 | 3 | | |
| IALOMITA | 129 | 0,8 | 62 | | | 66 | 1 | | |
| IASI | 513 | 3,0 | 207 | | | 306 | | | |
| MARAMURES | 341 | 2,0 | 167 | | | 173 | | | |
| MEHEDINTI | 184 | 1,1 | 123 | | | 60 | 1 | | |
| MURES | 436 | 2,6 | 192 | | | 243 | 1 | | |
| NEAMT | 393 | 2,3 | 179 | | | 209 | 5 | | |
| OLT | 167 | 1,0 | 72 | | | 93 | 2 | | |
| PRAHOVA | 736 | 4,3 | 467 | | | 266 | 3 | | |
| SALAJ | 279 | 1,6 | 193 | | | 86 | | | |
| SATU MARE | 281 | 1,7 | 131 | | | 150 | | | |
| SIBIU | 460 | 2,7 | 284 | | | 176 | | | |
| SUCEAVA | 308 | 1,8 | 154 | | | 154 | | | |
| TELEORMAN | 127 | 0,7 | 70 | | | 57 | | | |
| TIMIS | 639 | 3,8 | 227 | 1 | | 408 | 3 | | |
| TULCEA | 101 | 0,6 | 59 | | | 42 | | | |
| VASLUI | 274 | 1,6 | 154 | | | 120 | | | |
| VALCEA | 267 | 1,6 | 157 | | | 108 | 2 | | |
| VRANCEA | 203 | 1,2 | 97 | | | 106 | | | |
| MUN. BUCURESTI | 3026 | 17,8 | 801 | 2 | | 2206 | 17 | | |
| ILFOV | 246 | 1,4 | 59 | | 1 | 183 | 3 | | |

**Numărul de înmatriculări la Registrul Comerțului,
pe județe și categorii de comercianți,
în perioada Ianuarie - Martie 2004**

| Județul | Total | | din care: | | | | | | |
|----------------------|--------------|--------------|--------------|-----------------------------|----------|--------------|------------|----------|----------|
| | | | PF+AF | societăți comerciale: 16979 | | | | RA | OC |
| | SNC | SCS | | SRL | SA | | | | |
| | Nr. | % | Nr. | Nr. | Nr. | Nr. | Nr. | Nr. | |
| 0 | 1 | 2 | 3 | 4 | 5 | 6 | 7 | 8 | 9 |
| Total ROMÂNIA | 42897 | 100,0 | 20269 | 5 | 3 | 22424 | 187 | 6 | 2 |
| ALBA | 938 | 2,2 | 584 | | | 350 | 1 | 3 | |
| ARAD | 1478 | 3,4 | 893 | | 1 | 581 | 3 | | |
| ARGES | 1120 | 2,6 | 517 | | | 600 | 3 | | |
| BACAU | 942 | 2,2 | 315 | | | 618 | 9 | | |
| BIHOR | 1222 | 2,8 | 631 | | | 588 | 3 | | |
| BISTRITA-NASAUD | 581 | 1,4 | 323 | | | 255 | 3 | | |
| BOTOSANI | 638 | 1,5 | 456 | | | 180 | 2 | | |
| BRASOV | 1029 | 2,4 | 306 | | | 709 | 14 | | |
| BRAILA | 698 | 1,6 | 427 | | | 268 | 2 | | 1 |
| BUZAU | 805 | 1,9 | 493 | | | 308 | 4 | | |
| CARAS-SEVERIN | 397 | 0,9 | 134 | | | 263 | | | |
| CALARASI | 333 | 0,8 | 182 | | | 150 | | 1 | |
| CLUJ | 2473 | 5,8 | 1224 | | | 1241 | 8 | | |
| CONSTANTA | 1812 | 4,2 | 923 | | | 882 | 7 | | |
| COVASNA | 351 | 0,8 | 215 | | | 136 | | | |
| DAMBOVITA | 554 | 1,3 | 274 | | | 280 | | | |
| DOLJ | 1156 | 2,7 | 501 | | | 650 | 5 | | |
| GALATI | 719 | 1,7 | 227 | | | 489 | 2 | 1 | |
| GIURGIU | 353 | 0,8 | 233 | | | 119 | | 1 | |
| GORJ | 449 | 1,0 | 200 | | | 246 | 3 | | |
| HARGHITA | 869 | 2,0 | 550 | | | 318 | 1 | | |
| HUNEDOARA | 960 | 2,2 | 451 | | | 500 | 9 | | |
| IALOMITA | 286 | 0,7 | 146 | | | 138 | 2 | | |
| IASI | 1150 | 2,7 | 475 | | | 670 | 5 | | |
| MARAMURES | 917 | 2,1 | 406 | | | 507 | 3 | | |
| MEHEDINTI | 521 | 1,2 | 347 | | | 171 | 3 | | |
| MURES | 1004 | 2,3 | 431 | | | 572 | 1 | | |
| NEAMT | 897 | 2,1 | 393 | | | 498 | 5 | | 1 |
| OLT | 432 | 1,0 | 191 | | | 238 | 3 | | |
| PRAHOVA | 1664 | 3,9 | 988 | 1 | | 671 | 4 | | |
| SALAJ | 581 | 1,4 | 364 | | | 217 | | | |
| SATU MARE | 922 | 2,1 | 521 | | | 400 | 1 | | |
| SIBIU | 1280 | 3,0 | 771 | | | 508 | 1 | | |
| SUCEAVA | 686 | 1,6 | 320 | | | 363 | 3 | | |
| TELEORMAN | 320 | 0,7 | 171 | | | 148 | 1 | | |
| TIMIS | 1506 | 3,5 | 574 | 2 | | 923 | 7 | | |
| TULCEA | 258 | 0,6 | 150 | | | 108 | | | |
| VASLUI | 587 | 1,4 | 346 | | | 241 | | | |
| VALCEA | 767 | 1,8 | 435 | | 1 | 328 | 3 | | |
| VRANCEA | 526 | 1,2 | 264 | | | 259 | 3 | | |
| MUN. BUCURESTI | 8060 | 18,8 | 2738 | 2 | | 5267 | 53 | | |
| ILFOV | 656 | 1,5 | 179 | | 1 | 466 | 10 | | |

**Numărul de înmatriculări la Registrul Comerțului,
pe domenii de activitate* și categorii de comercianți,
în luna Martie 2004**

| Diviziune CAEN | Domeniul de activitate | Total | | din care: | | | | | | |
|-------------------|--|--------------|--------------|-------------|----------------------------|----------|-------------|-----------|----------|----|
| | | | | PF+AF | societăți comerciale: 9305 | | | | RA | OC |
| | | | | | SNC | SCS | SRL | SA | | |
| | | | | | Număr | Număr | Număr | Număr | | |
| 0 | 1 | 2 | 3 | 4 | 5 | 6 | 7 | 8 | 9 | 10 |
| | Total ROMÂNIA | 16992 | 100,0 | 7683 | 3 | 2 | 9224 | 75 | 4 | |
| 1 | Agricultura si servicii auxiliare | 556 | 3,3 | 351 | | | 197 | 8 | | |
| 2 | Silvicultura, exploatare forestiera si economia vinatului | 75 | 0,4 | 14 | | | | 56 | 1 | 4 |
| 5 | Pescuitul si piscicultura | 45 | 0,3 | 34 | | | | 11 | | |
| 10 | Extractia si prepararea carbunelui | | | | | | | | | |
| 11 | Extractia petrolului si gazelor naturale (exclusiv prospectiunile) | 1 | 0,0 | | | | | 1 | | |
| 12 | Extractia si prepararea minereurilor radioactive | | | | | | | | | |
| 13 | Extractia si prepararea minereurilor metalifere | | | | | | | | | |
| 14 | Alte activitati extractive | 13 | 0,1 | | | | | 13 | | |
| 15 | Industria alimentara si a bauturilor | 381 | 2,2 | 221 | | | | 158 | 2 | |
| 16 | Industria tutunului | | | | | | | | | |
| 17 | Industria textila si a produselor textile | 64 | 0,4 | 30 | | | | 34 | | |
| 18 | Industria confectiilor de imbracaminte | 195 | 1,1 | 89 | | | | 105 | 1 | |
| 19 | Industria pielariei si incaltamintei | 40 | 0,2 | 10 | | | | 30 | | |
| 20 | Industria de prelucrare a lemnului (exclusiv productia de mobila) | 404 | 2,4 | 272 | | | | 131 | 1 | |
| 21 | Industria celulozei, hirtiei si cartonului | 15 | 0,1 | 3 | | | | 12 | | |
| 22 | Edituri, poligrafie si reproducerea inregistrarilor pe suporti | 107 | 0,6 | 19 | | | | 87 | 1 | |
| 23 | Industria de prelucrare a titeiului, cocsificarea carbunelui si tratarea combustibililor nucleari | 1 | 0,0 | | | | | 1 | | |
| 24 | Industria chimica si a fibrelor sintetice si artificiale | 14 | 0,1 | 2 | | | | 9 | 3 | |
| 25 | Industria de prelucrare a cauciucului si a maselor plastice | 42 | 0,2 | 5 | | | | 37 | | |
| 26 | Industria altor produse din minerale nemetalice | 147 | 0,9 | 87 | | | | 57 | 3 | |
| 27 | Industria metalurgica | 4 | 0,0 | | | | | 4 | | |
| 28 | Industria constructiilor metalice si a produselor din metal (exclusiv masini, utilaje si instalatii) | 278 | 1,6 | 120 | | | | 153 | 5 | |
| 29 | Industria de masini si echipamente | 19 | 0,1 | 2 | | | | 16 | 1 | |
| 30 | Industria de mijloace ale tehnicii de calcul si de birou | 7 | 0,0 | | | | | 7 | | |
| 31 | Industria de masini si aparate electrice | 12 | 0,1 | 2 | | | | 10 | | |
| 32 | Industria de echipamente, aparate de radio, televiziune si comunicatii | 5 | 0,0 | 3 | | | | 2 | | |
| 33 | Industria de aparatura si instrumente medicale, de precizie, optice si ceasornicarie | 29 | 0,2 | 11 | | | | 18 | | |
| 34 | Industria mijloacelor de transport rutier | 4 | 0,0 | 1 | | | | 3 | | |
| 35 | Industria altor mijloace de transport | 11 | 0,1 | | | | | 11 | | |
| 36 | Productia de mobilier si alte activitati industriale n.c.a. | 207 | 1,2 | 102 | | | | 102 | 3 | |
| 37 | Recuperarea deseurilor si resturilor de materiale reciclabile | 70 | 0,4 | 10 | | | | 57 | 3 | |
| 40 | Productia, transportul si distributia de energie electrica si termica, gaze si apa calda | 4 | 0,0 | | | | | 2 | 2 | |
| 41 | Gospodarirea resurselor de apa, captarea, tratarea si distributia apei | 2 | 0,0 | | | | | 2 | | |
| 45 | Constructii | 1578 | 9,3 | 679 | | 1 | 887 | 11 | | |

Tabel nr. 5
(continuare)

**Numărul de înmatriculări la Registrul Comerțului,
pe domenii de activitate* și categorii de comercianți,
în luna Martie 2004**

| Diviziune CAEN | Domeniul de activitate | Total | | din care: | | | | | | |
|-------------------|---|--------------|--------------|-------------|----------------------------|----------|-------------|-----------|----------|-------|
| | | | | PF+AF | societăți comerciale: 9305 | | | | RA | OC |
| | | Număr | % | | Număr | SNC | SCS | SRL | | |
| | | | | Număr | | Număr | Număr | Număr | Număr | Număr |
| 0 | 1 | 2 | 3 | 4 | 5 | 6 | 7 | 8 | 9 | 10 |
| | Total ROMÂNIA | 16992 | 100,0 | 7683 | 3 | 2 | 9224 | 75 | 4 | |
| 50 | Vinzarea, intretinerea si repararea autovehiculelor si a motocicletelor; comert cu amanuntul al carburantilor pentru autovehicule | 458 | 2,7 | 180 | | | 278 | | | |
| 51 | Comert cu ridicata (cu exceptia autovehiculelor si motocicletelor) | 1376 | 8,1 | 207 | | | 1164 | 5 | | |
| 52 | Comert cu amanuntul (cu exceptia autovehiculelor si motocicletelor); repararea bunurilor personale si gospodaresti | 3849 | 22,7 | 2077 | | | 1770 | 2 | | |
| 55 | Hoteluri si restaurante | 568 | 3,3 | 168 | | | 397 | 3 | | |
| 60 | Transporturi terestre; transporturi prin conducte | 2232 | 13,1 | 1755 | | | 476 | 1 | | |
| 61 | Transporturi pe apa | 4 | 0,0 | 1 | | | 3 | | | |
| 62 | Transporturi aeriene | 1 | 0,0 | | | | 1 | | | |
| 63 | Activitati anexe si auxiliare de transport, activitati ale agentilor de turism | 104 | 0,6 | 8 | | | 95 | 1 | | |
| 64 | Posta si telecomunicatii | 116 | 0,7 | 11 | | | 105 | | | |
| 65 | Activitati ale institutiilor financiare si bancare (cu exceptia activitatilor de asigurari si ale caselor de pensii) | 33 | 0,2 | | | | 29 | 4 | | |
| 66 | Activitati de asigurari si ale caselor de pensii (cu exceptia celor din sistemul public de asigurari sociale) | 3 | 0,0 | 3 | | | | | | |
| 67 | Activitati auxiliare ale institutiilor financiare si de asigurari | 110 | 0,6 | 60 | | | 49 | 1 | | |
| 70 | Tranzactii imobiliare | 401 | 2,4 | 29 | | 1 | 370 | 1 | | |
| 71 | Inchirierea masinilor si echipamentelor fara operator si a bunurilor personale si gospodaresti | 39 | 0,2 | 16 | | | 22 | 1 | | |
| 72 | Informatica si activitati conexe | 331 | 1,9 | 74 | | | 255 | 2 | | |
| 73 | Cercetare - dezvoltare | 19 | 0,1 | 6 | | | 12 | 1 | | |
| 74 | Alte activitati de servicii prestate in principal intreprinderilor | 2025 | 11,9 | 535 | | 3 | 1481 | 6 | | |
| 75 | Administratie publica | 3 | 0,0 | 1 | | | 2 | | | |
| 80 | Invatamint | 137 | 0,8 | 113 | | | 24 | | | |
| 85 | Sanatate si asistenta sociala | 203 | 1,2 | 24 | | | 179 | | | |
| 90 | Asanarea si indepartarea gunoaielor; salubritate si activitati similare | 14 | 0,1 | 2 | | | 9 | 2 | | |
| 91 | Activitati asociative diverse | 4 | 0,0 | 4 | | | | | | |
| 92 | Activitati recreative, culturale si sportive | 282 | 1,7 | 112 | | | 170 | | | |
| 93 | Alte activitati de servicii | 345 | 2,0 | 227 | | | 118 | | | |
| 95 | Activitati ale personalului angajat in gospodarii personale | 5 | 0,0 | 3 | | | 2 | | | |
| 99 | Activitati ale organizatiilor si organismelor extrateritoriale | | | | | | | | | |

Numărul de înmatriculări la Registrul Comerțului,
pe domenii de activitate* și categorii de comercianți,
în perioada Ianuarie - Martie 2004

| Diviziune CAEN | Domeniul de activitate | Total | | din care: | | | | | | |
|-------------------|--|--------------|--------------|--------------|-----------------------------|----------|--------------|------------|----------|----------|
| | | | | PF+AF | societăți comerciale: 22620 | | | | RA | OC |
| | | | | | SNC | SCS | SRL | SA | | |
| 0 | 1 | 2 | 3 | 4 | 5 | 6 | 7 | 8 | 9 | 10 |
| | Total ROMÂNIA | 42897 | 100,0 | 20269 | 5 | 3 | 22424 | 187 | 1 | 6 |
| 1 | Agricultura si servicii auxiliare | 1181 | 2,8 | 733 | | | 435 | 13 | | |
| 2 | Silvicultura, exploatare forestiera si economia vinatului | 230 | 0,5 | 46 | | | 177 | 1 | | 6 |
| 5 | Pescuitul si piscicultura | 144 | 0,3 | 111 | | | 32 | 1 | | |
| 10 | Extractia si prepararea carbunelui | 1 | 0,0 | | | | 1 | | | |
| 11 | Extractia petrolului si gazelor naturale (exclusiv prospectiunile) | 3 | 0,0 | 1 | | | 1 | 1 | | |
| 12 | Extractia si prepararea minereurilor radioactive | | | | | | | | | |
| 13 | Extractia si prepararea minereurilor metalifere | | | | | | | | | |
| 14 | Alte activitati extractive | 34 | 0,1 | 2 | | | 31 | 1 | | |
| 15 | Industria alimentara si a bauturilor | 962 | 2,2 | 563 | | | 394 | 5 | | |
| 16 | Industria tutunului | | | | | | | | | |
| 17 | Industria textila si a produselor textile | 165 | 0,4 | 71 | | | 92 | 2 | | |
| 18 | Industria confectiilor de imbracaminte | 464 | 1,1 | 214 | | | 248 | 2 | | |
| 19 | Industria pielariei si incaltamintei | 119 | 0,3 | 36 | | | 81 | 2 | | |
| 20 | Industria de prelucrare a lemnului (exclusiv productia de mobila) | 948 | 2,2 | 604 | | | 342 | 2 | | |
| 21 | Industria celulozei, hirtiei si cartonului | 40 | 0,1 | 5 | | | 35 | | | |
| 22 | Edituri, poligrafie si reproducerea inregistrarilor pe suporti | 278 | 0,6 | 39 | | | 232 | 7 | | |
| 23 | Industria de prelucrare a titeiului, cocsificarea carbunelui si tratarea combustibililor nucleari | 4 | 0,0 | 1 | | | 2 | 1 | | |
| 24 | Industria chimica si a fibrelor sintetice si artificiale | 26 | 0,1 | 2 | | | 21 | 3 | | |
| 25 | Industria de prelucrare a cauciucului si a maselor plastice | 128 | 0,3 | 21 | | | 107 | | | |
| 26 | Industria altor produse din minerale nemetalice | 345 | 0,8 | 214 | | | 126 | 5 | | |
| 27 | Industria metalurgica | 13 | 0,0 | 3 | | | 10 | | | |
| 28 | Industria constructiilor metalice si a produselor din metal (exclusiv masini, utilaje si instalatii) | 625 | 1,5 | 284 | | | 333 | 8 | | |
| 29 | Industria de masini si echipamente | 60 | 0,1 | 4 | | | 55 | 1 | | |
| 30 | Industria de mijloace ale tehnicii de calcul si de birou | 20 | 0,0 | | | | 20 | | | |
| 31 | Industria de masini si aparate electrice | 28 | 0,1 | 2 | | | 26 | | | |
| 32 | Industria de echipamente, aparate de radio, televiziune si comunicatii | 12 | 0,0 | 5 | | | 6 | 1 | | |
| 33 | Industria de aparatura si instrumente medicale, de precizie, optice si ceasornicarie | 97 | 0,2 | 42 | | | 53 | 2 | | |
| 34 | Industria mijloacelor de transport rutier | 14 | 0,0 | 1 | | | 13 | | | |
| 35 | Industria altor mijloace de transport | 32 | 0,1 | 2 | | | 30 | | | |
| 36 | Productia de mobilier si alte activitati industriale n.c.a. | 545 | 1,3 | 285 | | | 257 | 3 | | |
| 37 | Recuperarea deseurilor si resturilor de materiale reciclabile | 133 | 0,3 | 16 | | | 114 | 3 | | |
| 40 | Productia, transportul si distributia de energie electrica si termica, gaze si apa calda | 14 | 0,0 | | | | 9 | 5 | | |
| 41 | Gospodarirea resurselor de apa, captarea, tratarea si distributia apei | 7 | 0,0 | 2 | | | 4 | 1 | | |
| 45 | Constructii | 3456 | 8,1 | 1442 | 1 | 1 | 1984 | 28 | | |

**Numărul de înmatriculări la Registrul Comerțului,
pe domenii de activitate* și categorii de comercianți,
în perioada Ianuarie - Martie 2004**

| Diviziune CAEN | Domeniul de activitate | Total | | din care: | | | | | | RA | OC | |
|-------------------|---|--------------|--------------|--------------|-----------------------------|----------|--------------|------------|----------|----------|----|-------|
| | | | | PF+AF | societăți comerciale: 22620 | | | | Număr | | | Număr |
| | | | | | SNC | SCS | SRL | SA | | | | |
| | | | | | | | | | | | | |
| 2 | 3 | 4 | 5 | 6 | 7 | 8 | 9 | 10 | | | | |
| 0 | 1 | | | | | | | | | | | |
| | Total ROMÂNIA | 42897 | 100,0 | 20269 | 5 | 3 | 22424 | 187 | 1 | 6 | | |
| 50 | Vinzarea, intretinerea si repararea autovehiculelor si a motocicletelor; comert cu amanuntul al carburantilor pentru autovehicule | 1113 | 2,6 | 444 | | | 668 | 1 | | | | |
| 51 | Comert cu ridicata (cu exceptia autovehiculelor si motocicletelor) | 3338 | 7,8 | 417 | | | 2911 | 10 | | | | |
| 52 | Comert cu amanuntul (cu exceptia autovehiculelor si motocicletelor); repararea bunurilor personale si gospodaresti | 9618 | 22,4 | 5248 | | | 4364 | 4 | | | | |
| 55 | Hoteluri si restaurante | 1326 | 3,1 | 394 | | | 928 | 4 | | | | |
| 60 | Transporturi terestre; transporturi prin conducte | 6941 | 16,2 | 5673 | | | 1266 | 2 | | | | |
| 61 | Transporturi pe apa | 8 | 0,0 | 1 | | | 7 | | | | | |
| 62 | Transporturi aeriene | 4 | 0,0 | | | | 3 | 1 | | | | |
| 63 | Activitati anexe si auxiliare de transport, activitati ale agentilor de turism | 281 | 0,7 | 18 | | | 260 | 3 | | | | |
| 64 | Posta si telecomunicatii | 275 | 0,6 | 26 | | | 248 | 1 | | | | |
| 65 | Activitati ale institutiilor financiare si bancare (cu exceptia activitatilor de asigurari si ale caselor de pensii) | 116 | 0,3 | 3 | | | 99 | 14 | | | | |
| 66 | Activitati de asigurari si ale caselor de pensii (cu exceptia celor din sistemul public de asigurari sociale) | 16 | 0,0 | 12 | | | 1 | 3 | | | | |
| 67 | Activitati auxiliare ale institutiilor financiare si de asigurari | 321 | 0,7 | 173 | | | 146 | 2 | | | | |
| 70 | Tranzactii imobiliare | 955 | 2,2 | 75 | | 1 | 870 | 9 | | | | |
| 71 | Inchirierea masinilor si echipamentelor fara operator si a bunurilor personale si gospodaresti | 109 | 0,3 | 36 | | | 72 | 1 | | | | |
| 72 | Informatica si activitati conexe | 797 | 1,9 | 146 | 1 | | 647 | 3 | | | | |
| 73 | Cercetare - dezvoltare | 43 | 0,1 | 17 | | | 24 | 2 | | | | |
| 74 | Alte activitati de servicii prestate in principal intreprinderilor | 4966 | 11,6 | 1482 | 3 | 1 | 3457 | 23 | | | | |
| 75 | Administratie publica | 8 | 0,0 | 5 | | | 2 | 1 | | | | |
| 80 | Invatamint | 397 | 0,9 | 353 | | | 44 | | | | | |
| 85 | Sanatate si asistenta sociala | 528 | 1,2 | 83 | | | 444 | 1 | | | | |
| 90 | Asanarea si indepartarea gunoaielor; salubritate si activitati similare | 24 | 0,1 | 4 | | | 17 | 2 | 1 | | | |
| 91 | Activitati asociative diverse | 12 | 0,0 | 11 | | | 1 | | | | | |
| 92 | Activitati recreative, culturale si sportive | 619 | 1,4 | 224 | | | 393 | 2 | | | | |
| 93 | Alte activitati de servicii | 931 | 2,2 | 659 | | | 272 | | | | | |
| 95 | Activitati ale personalului angajat in gospodarii personale | 23 | 0,1 | 14 | | | 9 | | | | | |
| 99 | Activitati ale organizatiilor si organismelor extrateritoriale | | | | | | | | | | | |

**Numărul societăților comerciale înmatriculate
și valoarea capitalului social subscris, pe județe,
în luna Martie 2004**

| Județul | Total societăți comerciale înmatriculate | | Valoarea capitalului social subscris | | Valoarea medie a capitalului social subscris pe societate |
|----------------------|--|--------------|--------------------------------------|--------------|---|
| | Nr. | % | mil. Lei | % | mil. Lei |
| 0 | 1 | 2 | 3 | 4 | 5 |
| Total ROMÂNIA | 9305 | 100,0 | 911361,1 | 100,0 | 98,2 |
| ALBA | 166 | 1,8 | 612,1 | 0,1 | 3,7 |
| ARAD | 257 | 2,8 | 8094,6 | 0,9 | 31,6 |
| ARGES | 229 | 2,5 | 2135,5 | 0,2 | 9,3 |
| BACAU | 257 | 2,8 | 25124,9 | 2,8 | 97,8 |
| BIHOR | 237 | 2,5 | 23794,8 | 2,6 | 100,4 |
| BISTRITA-NASAUD | 99 | 1,1 | 2598,3 | 0,3 | 26,2 |
| BOTOSANI | 81 | 0,9 | 567,6 | 0,1 | 7,0 |
| BRASOV | 341 | 3,7 | 254498,2 | 27,9 | 748,5 |
| BRAILA | 87 | 0,9 | 728,8 | 0,1 | 8,5 |
| BUZAU | 126 | 1,4 | 26563,0 | 2,9 | 210,8 |
| CARAS-SEVERIN | 126 | 1,4 | 395,2 | 0,0 | 3,1 |
| CALARASI | 69 | 0,7 | 178,4 | 0,0 | 2,6 |
| CLUJ | 526 | 5,7 | 20860,6 | 2,3 | 39,8 |
| CONSTANTA | 339 | 3,6 | 1335,6 | 0,1 | 4,0 |
| COVASNA | 46 | 0,5 | 512,0 | 0,1 | 11,1 |
| DAMBOVITA | 130 | 1,4 | 530,6 | 0,1 | 4,1 |
| DOLJ | 265 | 2,8 | 13202,5 | 1,4 | 49,8 |
| GALATI | 199 | 2,1 | 1321,1 | 0,1 | 6,6 |
| GIURGIU | 46 | 0,5 | 375,0 | 0,0 | 8,2 |
| GORJ | 85 | 0,9 | 4417,0 | 0,5 | 52,0 |
| HARGHITA | 135 | 1,5 | 638,1 | 0,1 | 4,7 |
| HUNEDOARA | 204 | 2,2 | 99717,3 | 10,9 | 488,8 |
| IALOMITA | 67 | 0,7 | 1571,0 | 0,2 | 23,8 |
| IASI | 306 | 3,3 | 1342,1 | 0,1 | 4,4 |
| MARAMURES | 174 | 1,9 | 626,2 | 0,1 | 3,6 |
| MEHEDINTI | 61 | 0,7 | 155,0 | 0,0 | 2,5 |
| MURES | 244 | 2,6 | 6678,1 | 0,7 | 27,4 |
| NEAMT | 214 | 2,3 | 1957,5 | 0,2 | 9,1 |
| OLT | 95 | 1,0 | 334,5 | 0,0 | 3,6 |
| PRAHOVA | 269 | 2,9 | 111071,5 | 12,2 | 414,4 |
| SALAJ | 86 | 0,9 | 14737,2 | 1,6 | 171,4 |
| SATU MARE | 150 | 1,6 | 2179,0 | 0,2 | 14,5 |
| SIBIU | 176 | 1,9 | 1325,9 | 0,1 | 7,5 |
| SUCEAVA | 154 | 1,7 | 383,5 | 0,0 | 2,5 |
| TELEORMAN | 57 | 0,6 | 327,6 | 0,0 | 5,7 |
| TIMIS | 412 | 4,4 | 6193,8 | 0,7 | 15,1 |
| TULCEA | 42 | 0,5 | 188,5 | 0,0 | 4,6 |
| VASLUI | 120 | 1,3 | 1238,0 | 0,1 | 10,3 |
| VALCEA | 110 | 1,2 | 629,2 | 0,1 | 5,7 |
| VRANCEA | 106 | 1,1 | 808,1 | 0,1 | 7,6 |
| MUN. BUCURESTI | 2225 | 23,9 | 231830,4 | 25,4 | 104,6 |
| ILFOV | 187 | 2,0 | 39582,9 | 4,3 | 212,8 |

Notă: La calculul mediei au fost excluse sucursalele datorită faptului că acestea, conform Legii nr. 31/1990, nu au personalitate juridică

*** Sub 0,01%

**Numărul societăților comerciale înmatriculate
și valoarea capitalului social subscris, pe județe,
în perioada Ianuarie - Martie 2004**

| Județul | Total societăți comerciale înmatriculate | | Valoarea capitalului social subscris | | Valoarea medie a capitalului social subscris pe societate |
|----------------------|--|--------------|--------------------------------------|--------------|---|
| | Nr. | % | mil. Lei | % | mil. Lei |
| 0 | 1 | 2 | 3 | 4 | 5 |
| Total ROMÂNIA | 22620 | 100,0 | 6809719,6 | 100,0 | 98,2 |
| ALBA | 351 | 1,6 | 9106,8 | 0,1 | 3,7 |
| ARAD | 585 | 2,6 | 39147,3 | 0,6 | 31,6 |
| ARGES | 603 | 2,7 | 20031,9 | 0,3 | 9,3 |
| BACAU | 627 | 2,8 | 35736,3 | 0,5 | 97,8 |
| BIHOR | 591 | 2,6 | 51555,5 | 0,8 | 100,4 |
| BISTRITA-NASAUD | 258 | 1,1 | 21141,8 | 0,3 | 26,2 |
| BOTOSANI | 182 | 0,8 | 5799,2 | 0,1 | 7,0 |
| BRASOV | 723 | 3,2 | 262251,8 | 3,9 | 748,5 |
| BRAILA | 270 | 1,2 | 2602,4 | 0,0 | 8,5 |
| BUZAU | 312 | 1,4 | 49169,0 | 0,7 | 210,8 |
| CARAS-SEVERIN | 263 | 1,2 | 1222,3 | 0,0 | 3,1 |
| CALARASI | 150 | 0,7 | 512,0 | *** | 2,6 |
| CLUJ | 1249 | 5,5 | 59459,3 | 0,9 | 39,8 |
| CONSTANTA | 889 | 3,9 | 9411,2 | 0,1 | 4,0 |
| COVASNA | 136 | 0,6 | 1940,8 | 0,0 | 11,1 |
| DAMBOVITA | 280 | 1,2 | 2795,2 | 0,0 | 4,1 |
| DOLJ | 655 | 2,9 | 15552,9 | 0,2 | 49,8 |
| GALATI | 491 | 2,2 | 1228903,2 | 18,0 | 6,6 |
| GIURGIU | 119 | 0,5 | 7662,1 | 0,1 | 8,2 |
| GORJ | 249 | 1,1 | 5333,8 | 0,1 | 52,0 |
| HARGHITA | 319 | 1,4 | 12360,1 | 0,2 | 4,7 |
| HUNEDOARA | 509 | 2,3 | 124488,1 | 1,8 | 488,8 |
| IALOMITA | 140 | 0,6 | 20388,1 | 0,3 | 23,8 |
| IASI | 675 | 3,0 | 3550,6 | 0,1 | 4,4 |
| MARAMURES | 511 | 2,3 | 14828,3 | 0,2 | 3,6 |
| MEHEDINTI | 174 | 0,8 | 19890,9 | 0,3 | 2,5 |
| MURES | 573 | 2,5 | 9270,6 | 0,1 | 27,4 |
| NEAMT | 503 | 2,2 | 3662,4 | 0,1 | 9,1 |
| OLT | 241 | 1,1 | 949,2 | 0,0 | 3,6 |
| PRAHOVA | 676 | 3,0 | 118314,5 | 1,7 | 414,4 |
| SALAJ | 217 | 1,0 | 16692,3 | 0,2 | 171,4 |
| SATU MARE | 401 | 1,8 | 8079,6 | 0,1 | 14,5 |
| SIBIU | 509 | 2,3 | 23348,9 | 0,3 | 7,5 |
| SUCEAVA | 366 | 1,6 | 2274,5 | 0,0 | 2,5 |
| TELEORMAN | 149 | 0,7 | 49409,0 | 0,7 | 5,7 |
| TIMIS | 932 | 4,1 | 1039694,7 | 15,3 | 15,1 |
| TULCEA | 108 | 0,5 | 13028,0 | 0,2 | 4,6 |
| VASLUI | 241 | 1,1 | 3841,4 | 0,1 | 10,3 |
| VALCEA | 332 | 1,5 | 7718,8 | 0,1 | 5,7 |
| VRANCEA | 262 | 1,2 | 2957,5 | 0,0 | 7,6 |
| MUN. BUCURESTI | 5322 | 23,5 | 934839,2 | 13,7 | 104,6 |
| ILFOV | 477 | 2,1 | 2550798,4 | 37,5 | 212,8 |

Notă: La calculul mediei au fost excluse sucursalele datorită faptului

*** Sub 0,01%

Grafic nr. 2

**Numărul societăților comerciale înmatriculate
și valoarea capitalului social subscris, pe forme juridice,
în luna Martie 2004**

| Forma juridică | Total societăți comerciale înmatriculate | | Valoarea capitalului social subscris | | Valoarea medie a capitalului social subscris pe societate |
|----------------------|--|--------------|--------------------------------------|--------------|---|
| | Nr. | % | mil. Lei | % | mil. Lei |
| 0 | 1 | 2 | 3 | 4 | 5 |
| Total ROMÂNIA | 9305 | 100,0 | 911361,1 | 100,0 | 98,2 |
| SNC | 3 | 0,0 | 6,00 | *** | 2,0 |
| SCS | 2 | 0,0 | 202,89 | 0,0 | |
| SA | 75 | 0,8 | 494482,80 | 54,3 | 7380,3 |
| SRL | 9224 | 99,1 | 416644,36 | 45,7 | 45,2 |
| SCA | 1 | | 25,00 | *** | |

Notă: La calculul mediei au fost excluse sucursalele datorită faptului că acestea, conform Legii nr. 31/1990, nu au personalitate juridică

*** Sub 0,01%

Grafic nr.3

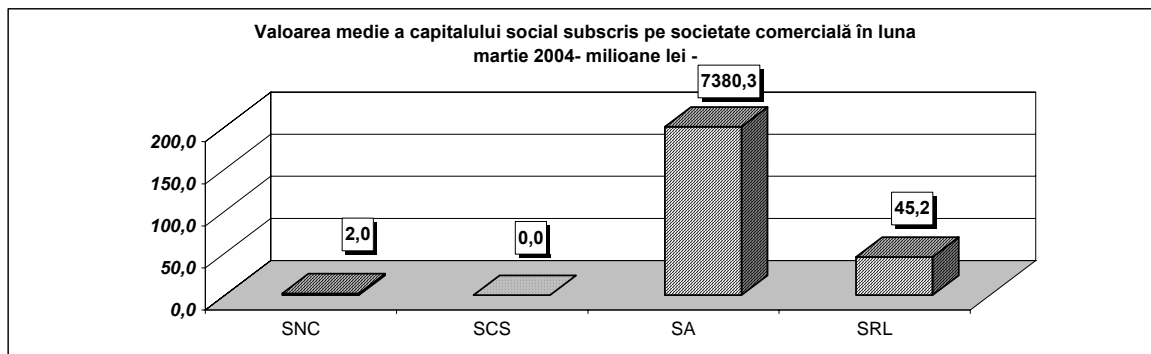

Grafic nr. 2 bis

**Numărul societăților comerciale înmatriculate
și valoarea capitalului social subscris, pe forme juridice,
în perioada Ianuarie - Martie 2004**

| Forma juridică | Total societăți comerciale înmatriculate | | Valoarea capitalului social subscris | | Valoarea medie a capitalului social subscris pe societate |
|----------------------|--|--------------|--------------------------------------|--------------|---|
| | Nr. | % | mil. Lei | % | mil. Lei |
| 0 | 1 | 2 | 3 | 4 | 5 |
| Total ROMÂNIA | 22620 | 100,0 | 6809719,6 | 100,0 | 98,2 |
| SNC | 5 | 0,0 | 8,00 | *** | 4,0 |
| SCS | 3 | 0,0 | 202,89 | *** | |
| SA | 187 | 0,8 | 5633372,37 | 54,3 | 123856,2 |
| SRL | 22424 | 99,1 | 1176111,38 | 58,6 | 157,7 |
| SCA | 1 | | 25,00 | *** | |

Notă: La calculul mediei au fost excluse sucursalele datorită faptului că acestea, conform Legii nr. 31/1990, nu au personalitate juridică

*** Sub 0,01%

Grafic nr. 3 bis

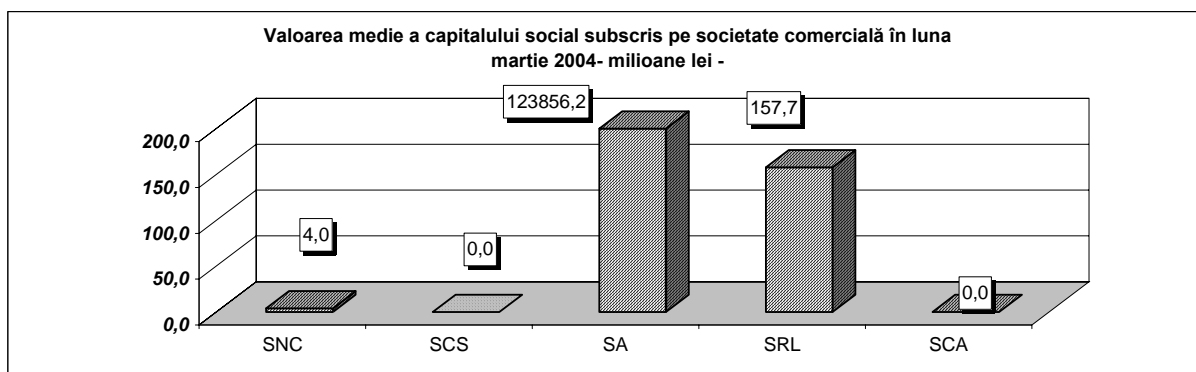

Tabel nr. 7

**Mentiuni in Registrul Comertului pe judete si categorii de comercianti in luna -
Martie 2004**

| Denumire judet | Total mentiuni, din care: | | Mentiuni persoane fizice | | Mentiuni persoane juridice | |
|----------------------|---------------------------|--------------|--------------------------|------------|----------------------------|-------------|
| | Nr. | % | Nr. | % | Nr. | % |
| 0 | 1 | 2 | 3 | 4 | 5 | 6 |
| Total Romania | 73441 | 100,0 | 5163 | 7,0 | 68278 | 93,0 |
| ALBA | 1012 | 1,4 | 90 | 0,1 | 922 | 1,3 |
| ARAD | 2192 | 3,0 | 156 | 0,2 | 2036 | 2,8 |
| ARGES | 1383 | 1,9 | 509 | 0,7 | 874 | 1,2 |
| BACAU | 4696 | 6,4 | 175 | 0,2 | 4521 | 6,1 |
| BIHOR | 3365 | 4,6 | 176 | 0,2 | 3189 | 4,3 |
| BISTRITA-NASAUD | 2605 | 3,5 | 147 | 0,2 | 2458 | 3,3 |
| BOTOSANI | 587 | 0,8 | 84 | 0,1 | 503 | 0,7 |
| BRAILA | 554 | 0,8 | 40 | 0,1 | 514 | 0,7 |
| BRASOV | 1384 | 1,9 | 81 | 0,1 | 1303 | 1,8 |
| BUZAU | 1084 | 1,5 | 128 | 0,2 | 956 | 1,3 |
| CALARASI | 254 | 0,6 | 59 | 0,1 | 195 | 0,5 |
| CARAS-SEVERIN | 2398 | 3,3 | 58 | 0,1 | 2340 | 3,2 |
| CLUJ | 4417 | 6,0 | 130 | 0,2 | 4287 | 5,8 |
| CONSTANTA | 3039 | 4,1 | 148 | 0,2 | 2891 | 3,9 |
| COVASNA | 2289 | 3,1 | 38 | 0,1 | 2251 | 3,1 |
| DIMBOVITA | 701 | 1,0 | 477 | 0,6 | 224 | 0,3 |
| DOLJ | 2817 | 3,8 | 70 | 0,1 | 2747 | 3,7 |
| GALATI | 3936 | 5,3 | 72 | 0,1 | 3864 | 5,2 |
| GIURGIU | 442 | 0,6 | 3 | 0,0 | 439 | 0,6 |
| GORJ | 691 | 0,9 | 155 | 0,2 | 536 | 0,7 |
| HARGHITA | 1120 | 1,5 | 83 | 0,1 | 1037 | 1,4 |
| HUNEDOARA | 808 | 1,1 | 29 | 0,0 | 779 | 1,1 |
| IALOMITA | 848 | 1,2 | 55 | 0,1 | 793 | 1,1 |
| IASI | 2335 | 3,2 | 95 | 0,1 | 2240 | 3,0 |
| MARAMURES | 1236 | 1,7 | 201 | 0,3 | 1035 | 1,4 |
| MEHEDINTI | 894 | 1,2 | 38 | 0,1 | 856 | 1,2 |
| MURES | 2431 | 3,3 | 108 | 0,1 | 2323 | 3,2 |
| NEAMT | 1368 | 1,9 | 156 | 0,2 | 1212 | 1,6 |
| OLT | 615 | 0,8 | 119 | 0,2 | 496 | 0,7 |
| PRAHOVA | 2372 | 3,2 | 339 | 0,5 | 2033 | 2,8 |
| SALAJ | 937 | 1,3 | 45 | 0,1 | 892 | 1,2 |
| SATU MARE | 957 | 1,3 | 78 | 0,1 | 879 | 1,2 |
| SIBIU | 698 | 0,9 | 85 | 0,1 | 613 | 0,8 |
| SUCEAVA | 2352 | 3,2 | 245 | 0,3 | 2107 | 2,9 |
| TELEORMAN | 406 | 0,6 | 57 | 0,1 | 349 | 0,5 |
| TIMIS | 1226 | 1,7 | 76 | 0,1 | 1150 | 1,6 |
| TULCEA | 1559 | 2,1 | 41 | 0,1 | 1518 | 2,1 |
| VASLUI | 411 | 0,6 | 96 | 0,1 | 315 | 0,4 |
| VILCEA | 1629 | 2,2 | 136 | 0,2 | 1493 | 2,0 |
| VRANCEA | 1519 | 2,1 | 88 | 0,1 | 1431 | 1,9 |
| MUNICIPIUL BUCURESTI | 6590 | 8,9 | 138 | 0,2 | 6452 | 8,8 |
| ILFOV | 1284 | 1,7 | 59 | 0,1 | 1225 | 1,7 |

Tabel nr. 7 bis

**Mentiuni in Registrul Comertului pe judete si categorii de comercianti in perioada
Ianuarie - Martie 2004**

| Denumire judet | Total mentiuni, din care: | | Mentiuni persoane fizice | | Mentiuni persoane juridice | |
|----------------------|---------------------------|--------------|--------------------------|-------------|----------------------------|-------------|
| | Nr. | % | Nr. | % | Nr. | % |
| | 0 | 1 | 2 | 3 | 4 | 5 |
| Total Romania | 142341 | 100,0 | 17077 | 12,0 | 125264 | 88,0 |
| ALBA | 1999 | 1,40 | 605 | 0,43 | 1394 | 0,98 |
| ARAD | 3844 | 2,70 | 717 | 0,50 | 3127 | 2,20 |
| ARGES | 3311 | 2,33 | 1320 | 0,93 | 1991 | 1,40 |
| BACAU | 6396 | 4,49 | 532 | 0,37 | 5864 | 4,12 |
| BIHOR | 6082 | 4,27 | 579 | 0,41 | 5503 | 3,87 |
| BISTRITA-NASAUD | 3733 | 2,62 | 516 | 0,36 | 3217 | 2,26 |
| BOTOSANI | 1123 | 0,79 | 267 | 0,19 | 856 | 0,60 |
| BRAILA | 2176 | 1,53 | 219 | 0,15 | 1957 | 1,37 |
| BRASOV | 4141 | 2,91 | 259 | 0,18 | 3882 | 2,73 |
| BUZAU | 1902 | 1,34 | 393 | 0,28 | 1509 | 1,06 |
| CALARASI | 614 | 0,43 | 155 | 0,11 | 459 | 0,32 |
| CARAS-SEVERIN | 6882 | 4,83 | 215 | 0,15 | 6667 | 4,68 |
| CLUJ | 8365 | 5,88 | 727 | 0,51 | 7638 | 5,37 |
| CONSTANTA | 6120 | 4,30 | 482 | 0,34 | 5638 | 3,96 |
| COVASNA | 3293 | 2,31 | 148 | 0,10 | 3145 | 2,21 |
| DIMBOVITA | 1853 | 1,30 | 1332 | 0,94 | 521 | 0,37 |
| DOLJ | 5142 | 3,61 | 232 | 0,16 | 4910 | 3,45 |
| GALATI | 5577 | 3,92 | 211 | 0,15 | 5366 | 3,77 |
| GIURGIU | 926 | 0,65 | 71 | 0,05 | 855 | 0,60 |
| GORJ | 1526 | 1,07 | 333 | 0,23 | 1193 | 0,84 |
| HARGHITA | 2219 | 1,56 | 501 | 0,35 | 1718 | 1,21 |
| HUNEDOARA | 1476 | 1,04 | 157 | 0,11 | 1319 | 0,93 |
| IALOMITA | 1313 | 0,92 | 135 | 0,09 | 1178 | 0,83 |
| IASI | 4639 | 3,26 | 485 | 0,34 | 4154 | 2,92 |
| MARAMURES | 2362 | 1,66 | 653 | 0,46 | 1709 | 1,20 |
| MEHEDINTI | 1524 | 1,07 | 151 | 0,11 | 1373 | 0,96 |
| MURES | 4704 | 3,30 | 691 | 0,49 | 4013 | 2,82 |
| NEAMT | 2225 | 1,56 | 312 | 0,22 | 1913 | 1,34 |
| OLT | 1332 | 0,94 | 361 | 0,25 | 971 | 0,68 |
| PRAHOVA | 4586 | 3,22 | 768 | 0,54 | 3818 | 2,68 |
| SALAJ | 1468 | 1,03 | 182 | 0,13 | 1286 | 0,90 |
| SATU MARE | 1859 | 1,31 | 343 | 0,24 | 1516 | 1,07 |
| SIBIU | 1852 | 1,30 | 311 | 0,22 | 1541 | 1,08 |
| SUCEAVA | 4096 | 2,88 | 664 | 0,47 | 3432 | 2,41 |
| TELEORMAN | 1122 | 0,79 | 177 | 0,12 | 945 | 0,66 |
| TIMIS | 2843 | 2,00 | 233 | 0,16 | 2610 | 1,83 |
| TULCEA | 2438 | 1,71 | 97 | 0,07 | 2341 | 1,64 |
| VASLUI | 851 | 0,60 | 257 | 0,18 | 594 | 0,42 |
| VILCEA | 2735 | 1,92 | 428 | 0,30 | 2307 | 1,62 |
| VRANCEA | 2606 | 1,83 | 211 | 0,15 | 2395 | 1,68 |
| MUNICIPIUL BUCURESTI | 16671 | 11,71 | 484 | 0,34 | 16187 | 11,37 |
| ILFOV | 2415 | 1,70 | 163 | 0,11 | 2252 | 1,58 |

Majorarile de capital social pe judete in luna - Martie 2004

| Denumire judet | Majorari de capital (in milioane lei) | | | | | | |
|----------------------|---------------------------------------|--------------|------------|------------|-----------|------------|------------|
| | Total mentiuni P.J., din care:. | | 0-5 | 5 --10 | 10 --25 | 25-100 | > 100 |
| | Nr. | % | Nr. | Nr. | Nr. | Nr. | Nr. |
| 0 | 7 | 8 | 9 | 10 | 11 | 12 | 13 |
| Total Romania | 1448 | 100,0 | 204 | 103 | 78 | 233 | 830 |
| ALBA | 22 | 1,52 | 7 | 3 | 2 | 2 | 8 |
| ARAD | 28 | 1,93 | 5 | 1 | 4 | 3 | 15 |
| ARGES | 35 | 2,42 | 2 | 2 | 3 | 6 | 22 |
| BACAU | 16 | 1,10 | 1 | 0 | 1 | 2 | 12 |
| BIHOR | 34 | 2,35 | 10 | 2 | 1 | 7 | 14 |
| BISTRITA-NASAUD | 13 | 0,90 | 1 | 0 | 0 | 2 | 10 |
| BOTOSANI | 30 | 2,07 | 0 | 0 | 2 | 4 | 24 |
| BRASOV | 11 | 0,76 | 2 | 0 | 0 | 3 | 6 |
| BRAILA | 60 | 4,14 | 7 | 7 | 4 | 6 | 36 |
| BUZAU | 23 | 1,59 | 6 | 0 | 1 | 1 | 15 |
| CARAS-SEVERIN | 13 | 0,90 | 1 | 0 | 1 | 0 | 11 |
| CALARASI | 6 | 0,41 | 1 | 0 | 0 | 0 | 5 |
| CLUJ | 44 | 3,04 | 6 | 2 | 5 | 6 | 25 |
| CONSTANTA | 95 | 6,56 | 13 | 6 | 6 | 18 | 52 |
| COVASNA | 15 | 1,04 | 1 | 0 | 0 | 6 | 8 |
| DIMBOVITA | 13 | 0,90 | 1 | 0 | 1 | 2 | 9 |
| DOLJ | 32 | 2,21 | 1 | 0 | 1 | 12 | 18 |
| GALATI | 34 | 2,35 | 3 | 4 | 1 | 6 | 20 |
| GIURGIU | 12 | 0,83 | 0 | 3 | 0 | 1 | 8 |
| GORJ | 13 | 0,90 | 0 | 0 | 3 | 3 | 7 |
| HARGHITA | 25 | 1,73 | 2 | 2 | 0 | 8 | 13 |
| HUNEDOARA | 23 | 1,59 | 2 | 2 | 2 | 5 | 12 |
| IALOMITA | 20 | 1,38 | 2 | 0 | 3 | 5 | 10 |
| IASI | 35 | 2,42 | 6 | 2 | 3 | 6 | 18 |
| MARAMURES | 19 | 1,31 | 4 | 1 | 0 | 9 | 5 |
| MEHEDINTI | 14 | 0,97 | 2 | 0 | 0 | 3 | 9 |
| MURES | 25 | 1,73 | 6 | 1 | 1 | 3 | 14 |
| NEAMT | 44 | 3,04 | 6 | 1 | 1 | 4 | 32 |
| OLT | 10 | 0,69 | 2 | 0 | 0 | 2 | 6 |
| PRAHOVA | 43 | 2,97 | 4 | 5 | 2 | 1 | 31 |
| SALAJ | 13 | 0,90 | 3 | 4 | 0 | 3 | 3 |
| SATU MARE | 17 | 1,17 | 4 | 1 | 0 | 2 | 10 |
| SIBIU | 24 | 7,00 | 1 | 3 | 1 | 7 | 12 |
| SUCEAVA | 64 | 4,42 | 19 | 0 | 2 | 7 | 36 |
| TELEORMAN | 11 | 0,76 | 1 | 1 | 1 | 0 | 8 |
| TIMIS | 53 | 3,66 | 13 | 6 | 1 | 12 | 21 |
| TULCEA | 13 | 0,90 | 5 | 1 | 1 | 2 | 4 |
| VASLUI | 14 | 0,97 | 2 | 1 | 0 | 0 | 11 |
| VILCEA | 19 | 1,31 | 1 | 5 | 1 | 2 | 10 |
| VRANCEA | 15 | 1,04 | 0 | 0 | 0 | 8 | 7 |
| MUNICIPIUL BUCURESTI | 374 | 25,83 | 47 | 37 | 22 | 51 | 217 |
| ILFOV | 24 | 1,66 | 4 | 0 | 1 | 3 | 16 |

Majorarile de capital social pe judete in perioada Ianuarie - Martie 2004

| Denumire judet | Majorari de capital (in milioane lei) | | | | | | |
|----------------------|---------------------------------------|--------------|------------|------------|------------|------------|-------------|
| | Total mentiuni P.J., din care:. | | 0-5 | 5 --10 | 10 --25 | 25-100 | > 100 |
| | Nr. | % | Nr. | Nr. | Nr. | Nr. | Nr. |
| | 0 | 7 | 8 | 9 | 10 | 11 | 12 |
| Total Romania | 3427 | 100,0 | 566 | 283 | 191 | 549 | 1838 |
| ALBA | 56 | 1,63 | 16 | 9 | 4 | 5 | 22 |
| ARAD | 66 | 1,93 | 14 | 7 | 6 | 4 | 35 |
| ARGES | 74 | 2,16 | 7 | 3 | 7 | 14 | 43 |
| BACAU | 39 | 1,14 | 6 | 1 | 1 | 10 | 21 |
| BIHOR | 76 | 2,22 | 16 | 5 | 1 | 14 | 40 |
| BISTRITA-NASAUD | 37 | 1,08 | 3 | 1 | 0 | 7 | 26 |
| BOTOSANI | 63 | 1,84 | 4 | 0 | 3 | 13 | 43 |
| BRASOV | 54 | 1,58 | 9 | 4 | 1 | 8 | 32 |
| BRAILA | 113 | 3,30 | 13 | 13 | 7 | 15 | 65 |
| BUZAU | 50 | 1,46 | 14 | 0 | 6 | 5 | 25 |
| CARAS-SEVERIN | 27 | 0,79 | 3 | 2 | 1 | 3 | 18 |
| CALARASI | 30 | 0,88 | 4 | 1 | 2 | 7 | 16 |
| CLUJ | 99 | 2,89 | 11 | 11 | 7 | 14 | 56 |
| CONSTANTA | 192 | 5,60 | 35 | 17 | 15 | 32 | 93 |
| COVASNA | 29 | 0,85 | 3 | 0 | 2 | 10 | 14 |
| DIMBOVITA | 41 | 1,20 | 6 | 1 | 2 | 12 | 20 |
| DOLJ | 92 | 2,68 | 16 | 11 | 3 | 18 | 44 |
| GALATI | 66 | 1,93 | 8 | 5 | 4 | 11 | 38 |
| GIURGIU | 29 | 0,85 | 1 | 5 | 1 | 1 | 21 |
| GORJ | 27 | 0,79 | 1 | 0 | 5 | 6 | 15 |
| HARGHITA | 55 | 1,60 | 6 | 4 | 1 | 14 | 30 |
| HUNEDOARA | 51 | 1,49 | 8 | 3 | 5 | 10 | 25 |
| IALOMITA | 28 | 0,82 | 4 | 0 | 4 | 6 | 14 |
| IASI | 101 | 2,95 | 22 | 6 | 10 | 15 | 48 |
| MARAMURES | 46 | 1,34 | 11 | 4 | 2 | 12 | 17 |
| MEHEDINTI | 32 | 0,93 | 2 | 1 | 3 | 8 | 18 |
| MURES | 61 | 1,78 | 14 | 4 | 2 | 12 | 29 |
| NEAMT | 89 | 2,60 | 14 | 1 | 4 | 6 | 64 |
| OLT | 25 | 0,73 | 6 | 2 | 0 | 5 | 12 |
| PRAHOVA | 107 | 3,12 | 21 | 7 | 2 | 21 | 56 |
| SALAJ | 27 | 0,79 | 4 | 4 | 0 | 4 | 15 |
| SATU MARE | 50 | 1,46 | 9 | 6 | 3 | 9 | 23 |
| SIBIU | 64 | 7,00 | 8 | 5 | 2 | 16 | 33 |
| SUCEAVA | 135 | 3,94 | 27 | 1 | 3 | 19 | 85 |
| TELEORMAN | 26 | 0,76 | 3 | 3 | 4 | 4 | 12 |
| TIMIS | 126 | 3,68 | 33 | 19 | 3 | 19 | 52 |
| TULCEA | 30 | 0,88 | 7 | 1 | 2 | 7 | 13 |
| VASLUI | 31 | 0,90 | 6 | 2 | 0 | 1 | 22 |
| VILCEA | 58 | 1,69 | 5 | 7 | 7 | 11 | 28 |
| VRANCEA | 39 | 1,14 | 5 | 5 | 0 | 13 | 16 |
| MUNICIPIUL BUCURESTI | 919 | 26,82 | 150 | 99 | 51 | 119 | 500 |
| ILFOV | 67 | 1,96 | 11 | 3 | 5 | 9 | 39 |

Reducerile de capital social pe judete in luna - Martie 2004

| Denumire judet | Reduceri de capital (in milioane lei) | | | | | | |
|----------------------|---------------------------------------|------------|----------|----------|----------|-----------|-----------|
| | Total mentiuni P.J., din care:. | | 0-5 | 5 --10 | 10 --25 | 25-100 | > 100 |
| | Nr. | % | Nr. | Nr. | Nr. | Nr. | Nr. |
| 0 | 7 | 8 | 9 | 10 | 11 | 12 | 13 |
| Total Romania | 126 | 100 | 8 | 6 | 7 | 45 | 60 |
| ALBA | 3 | 2,38 | 0 | 0 | 0 | 2 | 1 |
| ARAD | 6 | 4,76 | 0 | 0 | 0 | 2 | 4 |
| ARGES | 1 | 0,79 | 0 | 0 | 1 | 0 | 0 |
| BACAU | 2 | 1,59 | 1 | 0 | 0 | 0 | 1 |
| BIHOR | 12 | 9,52 | 1 | 1 | 3 | 4 | 3 |
| BISTRITA-NASAUD | 1 | 0,79 | 0 | 0 | 0 | 1 | 0 |
| BOTOSANI | 1 | 0,79 | 0 | 0 | 0 | 0 | 1 |
| BRASOV | 3 | 2,38 | 1 | 0 | 0 | 1 | 1 |
| BRAILA | 6 | 4,76 | 0 | 0 | 0 | 4 | 2 |
| BUZAU | 1 | 0,79 | 0 | 0 | 0 | 1 | 0 |
| CARAS-SEVERIN | 0 | 0,00 | 0 | 0 | 0 | 0 | 0 |
| CALARASI | 2 | 1,59 | 0 | 0 | 1 | 0 | 1 |
| CLUJ | 4 | 3,17 | 0 | 0 | 1 | 1 | 2 |
| CONSTANTA | 10 | 7,94 | 0 | 1 | 0 | 5 | 4 |
| COVASNA | 1 | 0,79 | 0 | 0 | 0 | 1 | 0 |
| DIMBOVITA | 1 | 0,79 | 0 | 0 | 0 | 0 | 1 |
| DOLJ | 2 | 1,59 | 0 | 0 | 0 | 0 | 2 |
| GALATI | 2 | 1,59 | 1 | 0 | 0 | 0 | 1 |
| GIURGIU | 0 | 0,00 | 0 | 0 | 0 | 0 | 0 |
| GORJ | 3 | 2,38 | 0 | 0 | 0 | 1 | 2 |
| HARGHITA | 0 | 0,00 | 0 | 0 | 0 | 0 | 0 |
| HUNEDOARA | 2 | 1,59 | 0 | 0 | 0 | 1 | 1 |
| IALOMITA | 0 | 0,00 | 0 | 0 | 0 | 0 | 0 |
| IASI | 2 | 1,59 | 0 | 0 | 0 | 1 | 1 |
| MARAMURES | 7 | 5,56 | 0 | 0 | 0 | 6 | 1 |
| MEHEDINTI | 0 | 0,00 | 0 | 0 | 0 | 0 | 0 |
| MURES | 1 | 0,79 | 0 | 1 | 0 | 0 | 0 |
| NEAMT | 2 | 1,59 | 0 | 0 | 0 | 0 | 2 |
| OLT | 2 | 1,59 | 1 | 0 | 0 | 0 | 1 |
| PRAHOVA | 4 | 3,17 | 0 | 0 | 0 | 1 | 3 |
| SALAJ | 1 | 0,79 | 0 | 0 | 0 | 0 | 1 |
| SATU MARE | 5 | 3,97 | 0 | 0 | 0 | 2 | 3 |
| SIBIU | 6 | 4,76 | 0 | 0 | 0 | 4 | 2 |
| SUCEAVA | 3 | 2,38 | 2 | 0 | 0 | 0 | 1 |
| TELEORMAN | 1 | 0,79 | 0 | 0 | 0 | 0 | 1 |
| TIMIS | 8 | 6,35 | 0 | 1 | 1 | 2 | 4 |
| TULCEA | 0 | 0,00 | 0 | 0 | 0 | 0 | 0 |
| VASLUI | 0 | 0,00 | 0 | 0 | 0 | 0 | 0 |
| VILCEA | 1 | 0,79 | 0 | 0 | 0 | 0 | 1 |
| VRANCEA | 0 | 0,00 | 0 | 0 | 0 | 0 | 0 |
| MUNICIPIUL BUCURESTI | 17 | 13,49 | 1 | 2 | 0 | 4 | 10 |
| ILFOV | 3 | 2,38 | 0 | 0 | 0 | 1 | 2 |

Reducerile de capital social pe judete in perioada Ianuarie - Martie 2004

| Denumire judet | Reduceri de capital (in milioane lei) | | | | | | |
|----------------------|---------------------------------------|------------|-----------|-----------|-----------|------------|------------|
| | Total mentiuni P.J., din care:. | | 0-5 | 5 --10 | 10 --25 | 25-100 | > 100 |
| | Nr. | % | Nr. | Nr. | Nr. | Nr. | Nr. |
| 0 | 7 | 8 | 9 | 10 | 11 | 12 | 13 |
| Total Romania | 350 | 100 | 27 | 11 | 29 | 127 | 156 |
| ALBA | 4 | 1,14 | 1 | 0 | 0 | 2 | 1 |
| ARAD | 18 | 5,14 | 0 | 0 | 0 | 9 | 9 |
| ARGES | 3 | 0,86 | 0 | 0 | 1 | 0 | 2 |
| BACAU | 5 | 1,43 | 1 | 0 | 0 | 2 | 2 |
| BIHOR | 27 | 7,71 | 3 | 2 | 5 | 12 | 5 |
| BISTRITA-NASAUD | 6 | 1,71 | 2 | 1 | 0 | 2 | 1 |
| BOTOSANI | 1 | 0,29 | 0 | 0 | 0 | 0 | 1 |
| BRASOV | 10 | 2,86 | 1 | 0 | 2 | 2 | 5 |
| BRAILA | 13 | 3,71 | 0 | 0 | 0 | 6 | 7 |
| BUZAU | 4 | 1,14 | 0 | 0 | 0 | 2 | 2 |
| CARAS-SEVERIN | 2 | 0,57 | 0 | 0 | 0 | 0 | 2 |
| CALARASI | 3 | 0,86 | 0 | 0 | 2 | 0 | 1 |
| CLUJ | 13 | 3,71 | 0 | 0 | 1 | 7 | 5 |
| CONSTANTA | 26 | 7,43 | 3 | 1 | 2 | 10 | 10 |
| COVASNA | 3 | 0,86 | 0 | 0 | 0 | 1 | 2 |
| DIMBOVITA | 3 | 0,86 | 1 | 0 | 0 | 0 | 2 |
| DOLJ | 7 | 2,00 | 0 | 0 | 0 | 2 | 5 |
| GALATI | 3 | 0,86 | 1 | 0 | 1 | 0 | 1 |
| GIURGIU | 1 | 0,29 | 0 | 0 | 0 | 0 | 1 |
| GORJ | 7 | 2,00 | 0 | 0 | 2 | 2 | 3 |
| HARGHITA | 0 | 0,00 | 0 | 0 | 0 | 0 | 0 |
| HUNEDOARA | 6 | 1,71 | 0 | 0 | 1 | 3 | 2 |
| IALOMITA | 0 | 0,00 | 0 | 0 | 0 | 0 | 0 |
| IASI | 4 | 1,14 | 1 | 0 | 0 | 2 | 1 |
| MARAMURES | 14 | 4,00 | 2 | 1 | 1 | 7 | 3 |
| MEHEDINTI | 6 | 1,71 | 0 | 1 | 1 | 1 | 3 |
| MURES | 8 | 2,29 | 0 | 2 | 0 | 2 | 4 |
| NEAMT | 5 | 1,43 | 0 | 0 | 0 | 1 | 4 |
| OLT | 3 | 0,86 | 1 | 0 | 0 | 1 | 1 |
| PRAHOVA | 9 | 2,57 | 0 | 0 | 1 | 3 | 5 |
| SALAJ | 6 | 1,71 | 0 | 0 | 0 | 2 | 4 |
| SATU MARE | 9 | 2,57 | 0 | 0 | 1 | 4 | 4 |
| SIBIU | 27 | 7,71 | 0 | 0 | 3 | 16 | 8 |
| SUCEAVA | 9 | 2,57 | 6 | 0 | 0 | 1 | 2 |
| TELEORMAN | 3 | 0,86 | 0 | 0 | 0 | 0 | 3 |
| TIMIS | 19 | 5,43 | 0 | 1 | 1 | 7 | 10 |
| TULCEA | 1 | 0,29 | 0 | 0 | 0 | 1 | 0 |
| VASLUI | 1 | 0,29 | 0 | 0 | 0 | 0 | 1 |
| VILCEA | 5 | 1,43 | 0 | 0 | 0 | 2 | 3 |
| VRANCEA | 0 | 0,00 | 0 | 0 | 0 | 0 | 0 |
| MUNICIPIUL BUCURESTI | 51 | 14,57 | 4 | 2 | 4 | 13 | 28 |
| ILFOV | 5 | 1,43 | 0 | 0 | 0 | 2 | 3 |

Tabel nr. 10

Numarul operatiunilor de registru aferente persoanelor juridice si numarul operatiunilor care determina obtinerea autorizatiilor de functionare - luna Martie 2004

| Denumire judet | Numar operatiuni, din care: | | Inmatriculari persoane juridice | | Mentiuni persoane juridice | | Numar operatiuni pentru obtinerea autorizatiei de functionare | |
|----------------------|-----------------------------|--------------|---------------------------------|--------------|----------------------------|-------------|---|--------------|
| | Nr. | % | Nr. | % | Nr. | % | Nr. | % |
| 0 | 1 | 2 | 3 | 4 | 5 | 6 | 7 | 8 |
| Total Romania | 77586 | 100,0 | 9302 | 11,99 | 68284 | 88,0 | 32738 | 100,0 |
| ALBA | 1088 | 1,40 | 166 | 0,21 | 922 | 1,19 | 665 | 0,86 |
| ARAD | 2293 | 2,96 | 257 | 0,33 | 2036 | 2,62 | 736 | 0,95 |
| ARGES | 1103 | 1,42 | 229 | 0,30 | 874 | 1,13 | 714 | 0,92 |
| BACAU | 4778 | 6,16 | 257 | 0,33 | 4521 | 5,83 | 253 | 0,33 |
| BIHOR | 3426 | 4,42 | 237 | 0,31 | 3189 | 4,11 | 903 | 1,16 |
| BISTRITA-NASAUD | 2557 | 3,30 | 99 | 0,13 | 2458 | 3,17 | 347 | 0,45 |
| BOTOSANI | 584 | 0,75 | 81 | 0,10 | 503 | 0,65 | 296 | 0,38 |
| BRAILA | 855 | 1,10 | 341 | 0,44 | 514 | 0,66 | 377 | 0,49 |
| BRASOV | 1390 | 1,79 | 87 | 0,11 | 1303 | 1,68 | 511 | 0,66 |
| BUZAU | 1082 | 1,39 | 126 | 0,16 | 956 | 1,23 | 562 | 0,72 |
| CALARASI | 321 | 0,41 | 126 | 0,16 | 195 | 0,25 | 211 | 0,27 |
| CARAS-SEVERIN | 2409 | 3,10 | 69 | 0,09 | 2340 | 3,02 | 381 | 0,49 |
| CLUJ | 4813 | 6,20 | 526 | 0,68 | 4287 | 5,53 | 1062 | 1,37 |
| CONSTANTA | 3230 | 4,16 | 339 | 0,44 | 2891 | 3,73 | 1291 | 1,66 |
| COVASNA | 2297 | 2,96 | 46 | 0,06 | 2251 | 2,90 | 248 | 0,32 |
| DIMBOVITA | 354 | 0,46 | 130 | 0,17 | 224 | 0,29 | 591 | 0,76 |
| DOLJ | 3012 | 3,88 | 265 | 0,34 | 2747 | 3,54 | 623 | 0,80 |
| GALATI | 4063 | 5,24 | 199 | 0,26 | 3864 | 4,98 | 148 | 0,19 |
| GIURGIU | 491 | 0,63 | 46 | 0,06 | 445 | 0,57 | 1115 | 1,44 |
| GORJ | 621 | 0,80 | 85 | 0,11 | 536 | 0,69 | 43 | 0,06 |
| HARGHITA | 1172 | 1,51 | 135 | 0,17 | 1037 | 1,34 | 410 | 0,53 |
| HUNEDOARA | 982 | 1,27 | 203 | 0,26 | 779 | 1,00 | 778 | 1,00 |
| IALOMITA | 859 | 1,11 | 66 | 0,09 | 793 | 1,02 | 136 | 0,18 |
| IASI | 2546 | 3,28 | 306 | 0,39 | 2240 | 2,89 | 1127 | 1,45 |
| MARAMURES | 1208 | 1,56 | 173 | 0,22 | 1035 | 1,33 | 4015 | 5,17 |
| MEHEDINTI | 917 | 1,18 | 61 | 0,08 | 856 | 1,10 | 417 | 0,54 |
| MURES | 2567 | 3,31 | 244 | 0,31 | 2323 | 2,99 | 791 | 1,02 |
| NEAMT | 1426 | 1,84 | 214 | 0,28 | 1212 | 1,56 | 837 | 1,08 |
| OLT | 591 | 0,76 | 95 | 0,12 | 496 | 0,64 | 540 | 0,70 |
| PRAHOVA | 2302 | 2,97 | 269 | 0,35 | 2033 | 2,62 | 1006 | 1,30 |
| SALAJ | 978 | 1,26 | 86 | 0,11 | 892 | 1,15 | 290 | 0,37 |
| SATU MARE | 1029 | 1,33 | 150 | 0,19 | 879 | 1,13 | 521 | 0,67 |
| SIBIU | 789 | 1,02 | 176 | 0,23 | 613 | 0,79 | 1191 | 1,54 |
| SUCEAVA | 2261 | 2,91 | 154 | 0,20 | 2107 | 2,72 | 560 | 0,72 |
| TELEORMAN | 406 | 0,52 | 57 | 0,07 | 349 | 0,45 | 314 | 0,40 |
| TIMIS | 1562 | 2,01 | 412 | 0,53 | 1150 | 1,48 | 1289 | 1,66 |
| TULCEA | 1560 | 2,01 | 42 | 0,05 | 1518 | 1,96 | 191 | 0,25 |
| VASLUI | 435 | 0,56 | 120 | 0,15 | 315 | 0,41 | 267 | 0,34 |
| VILCEA | 1603 | 2,07 | 110 | 0,14 | 1493 | 1,92 | 566 | 0,73 |
| VRANCEA | 1537 | 1,98 | 106 | 0,14 | 1431 | 1,84 | 397 | 0,51 |
| MUN. BUCURESTI | 8677 | 11,18 | 2225 | 2,87 | 6452 | 8,32 | 5532 | 7,13 |
| ILFOV | 1412 | 1,82 | 187 | 0,24 | 1225 | 1,58 | 486 | 0,63 |

Tabel nr. 10 bis

Numarul operatiunilor de registru aferente persoanelor juridice si numarul operatiunilor care determina obtinerea autorizatiilor de functionare in perioada Ianuarie - Martie 2004

| Denumire judet | Numar operatiuni, din care: | | Inmatriculari persoane juridice | | Mentiuni persoane juridice | | Numar operatiuni pentru obtinerea autorizatiei de functionare | |
|----------------------|-----------------------------|--------------|---------------------------------|--------------|----------------------------|-------------|---|--------------|
| | Nr. | % | Nr. | % | Nr. | % | Nr. | % |
| 0 | 1 | 2 | 3 | 4 | 5 | 6 | 7 | 8 |
| Total Romania | 148143 | 100,0 | 22621 | 15,27 | 125522 | 84,7 | 80476 | 100,0 |
| ALBA | 1747 | 1,18 | 353 | 0,24 | 1394 | 0,94 | 1403 | 0,95 |
| ARAD | 3508 | 2,37 | 585 | 0,39 | 2923 | 1,97 | 2346 | 1,58 |
| ARGES | 2601 | 1,76 | 603 | 0,41 | 1998 | 1,35 | 1668 | 1,13 |
| BACAU | 6496 | 4,38 | 627 | 0,42 | 5869 | 3,96 | 783 | 0,53 |
| BIHOR | 6100 | 4,12 | 591 | 0,40 | 5509 | 3,72 | 2120 | 1,43 |
| BISTRITA-NASAUD | 3488 | 2,35 | 258 | 0,17 | 3230 | 2,18 | 978 | 0,66 |
| BOTOSANI | 1039 | 0,70 | 182 | 0,12 | 857 | 0,58 | 700 | 0,47 |
| BRAILA | 1801 | 1,22 | 723 | 0,49 | 1078 | 0,73 | 1018 | 0,69 |
| BRASOV | 5057 | 3,41 | 271 | 0,18 | 4786 | 3,23 | 1166 | 0,79 |
| BUZAU | 1823 | 1,23 | 312 | 0,21 | 1511 | 1,02 | 1253 | 0,85 |
| CALARASI | 722 | 0,49 | 263 | 0,18 | 459 | 0,31 | 680 | 0,46 |
| CARAS-SEVERIN | 6816 | 4,60 | 150 | 0,10 | 6666 | 4,50 | 646 | 0,44 |
| CLUJ | 8890 | 6,00 | 1249 | 0,84 | 7641 | 5,16 | 2586 | 1,75 |
| CONSTANTA | 6691 | 4,52 | 889 | 0,60 | 5802 | 3,92 | 3179 | 2,15 |
| COVASNA | 3281 | 2,21 | 136 | 0,09 | 3145 | 2,12 | 610 | 0,41 |
| DIMBOVITA | 801 | 0,54 | 280 | 0,19 | 521 | 0,35 | 1620 | 1,09 |
| DOLJ | 5605 | 3,78 | 655 | 0,44 | 4950 | 3,34 | 1313 | 0,89 |
| GALATI | 5874 | 3,97 | 491 | 0,33 | 5383 | 3,63 | 1012 | 0,68 |
| GIURGIU | 974 | 0,66 | 119 | 0,08 | 855 | 0,58 | 2745 | 1,85 |
| GORJ | 1442 | 0,97 | 249 | 0,17 | 1193 | 0,81 | 776 | 0,52 |
| HARGHITA | 2038 | 1,38 | 319 | 0,22 | 1719 | 1,16 | 984 | 0,66 |
| HUNEDOARA | 1827 | 1,23 | 508 | 0,34 | 1319 | 0,89 | 1725 | 1,16 |
| IALOMITA | 1317 | 0,89 | 139 | 0,09 | 1178 | 0,80 | 313 | 0,21 |
| IASI | 4833 | 3,26 | 675 | 0,46 | 4158 | 2,81 | 2711 | 1,83 |
| MARAMURES | 2219 | 1,50 | 510 | 0,34 | 1709 | 1,15 | 9620 | 6,49 |
| MEHEDINTI | 1548 | 1,04 | 174 | 0,12 | 1374 | 0,93 | 1114 | 0,75 |
| MURES | 4587 | 3,10 | 573 | 0,39 | 4014 | 2,71 | 2005 | 1,35 |
| NEAMT | 2419 | 1,63 | 504 | 0,34 | 1915 | 1,29 | 1906 | 1,29 |
| OLT | 1212 | 0,82 | 241 | 0,16 | 971 | 0,66 | 1270 | 0,86 |
| PRAHOVA | 4503 | 3,04 | 676 | 0,46 | 3827 | 2,58 | 2107 | 1,42 |
| SALAJ | 1467 | 0,99 | 217 | 0,15 | 1250 | 0,84 | 594 | 0,40 |
| SATU MARE | 1952 | 1,32 | 401 | 0,27 | 1551 | 1,05 | 1234 | 0,83 |
| SIBIU | 2055 | 1,39 | 509 | 0,34 | 1546 | 1,04 | 3175 | 2,14 |
| SUCEAVA | 3833 | 2,59 | 366 | 0,25 | 3467 | 2,34 | 1336 | 0,90 |
| TELEORMAN | 1095 | 0,74 | 149 | 0,10 | 946 | 0,64 | 738 | 0,50 |
| TIMIS | 3547 | 2,39 | 932 | 0,63 | 2615 | 1,77 | 3079 | 2,08 |
| TULCEA | 2448 | 1,65 | 108 | 0,07 | 2340 | 1,58 | 482 | 0,33 |
| VASLUI | 832 | 0,56 | 241 | 0,16 | 591 | 0,40 | 587 | 0,40 |
| VILCEA | 2639 | 1,78 | 332 | 0,22 | 2307 | 1,56 | 1527 | 1,03 |
| VRANCEA | 2657 | 1,79 | 262 | 0,18 | 2395 | 1,62 | 941 | 0,64 |
| MUN. BUCURESTI | 21500 | 14,51 | 5322 | 3,59 | 16178 | 10,92 | 13129 | 8,86 |
| ILFOV | 2859 | 1,93 | 477 | 0,32 | 2382 | 1,61 | 1297 | 0,88 |

Repartitia serviciilor de asistenta pe judete si tipuri de servicii - Martie 2004

| Denumire judet | Total judet | Rezervari firme/embleme | Redactare declaratii pe proprie raspundere | Redactare act constitutiv | Redactare act aditional | Dare de data certa | Indrumare complete cerere/documentatii | Alte operatii |
|----------------------|--------------|-------------------------|--|---------------------------|-------------------------|--------------------|--|---------------|
| 0 | 1 | 2 | 3 | 4 | 5 | 6 | 7 | 8 |
| Total Romania | 61062 | 5442 | 6574 | 2923 | 15015 | 8736 | 22167 | 205 |
| ALBA | 566 | 0 | 32 | 20 | 124 | 61 | 326 | 3 |
| ARAD | 2516 | 7 | 609 | 84 | 551 | 461 | 804 | 0 |
| ARGES | 4784 | 0 | 273 | 104 | 1611 | 582 | 2198 | 16 |
| BACAU | 2771 | 226 | 495 | 242 | 462 | 456 | 890 | 0 |
| BIHOR | 672 | 0 | 308 | 17 | 66 | 278 | 0 | 3 |
| BISTRITA-NASAUD | 842 | 214 | 67 | 64 | 219 | 114 | 164 | 0 |
| BOTOSANI | 427 | 0 | 71 | 42 | 117 | 112 | 77 | 8 |
| BRAILA | 1815 | 276 | 0 | 35 | 361 | 211 | 922 | 10 |
| BRASOV | 936 | 0 | 38 | 48 | 135 | 125 | 586 | 4 |
| BUZAU | 999 | 141 | 56 | 31 | 258 | 0 | 513 | 0 |
| CARAS-SEVERIN | 1389 | 83 | 257 | 33 | 130 | 144 | 742 | 0 |
| CLUJ | 4423 | 533 | 666 | 133 | 520 | 304 | 2256 | 11 |
| CONSTANTA | 2222 | 8 | 0 | 98 | 1641 | 453 | 22 | 0 |
| COVASNA | 632 | 15 | 150 | 20 | 167 | 156 | 104 | 20 |
| DIMBOVITA | 1955 | 146 | 385 | 116 | 350 | 370 | 588 | 0 |
| DOLJ | 891 | 0 | 0 | 43 | 425 | 193 | 223 | 7 |
| GALATI | 2173 | 272 | 1 | 137 | 723 | 263 | 776 | 1 |
| GIURGIU | 1218 | 184 | 131 | 66 | 458 | 2 | 377 | 0 |
| GORJ | 1403 | 220 | 243 | 93 | 121 | 259 | 467 | 0 |
| HARGHITA | 2028 | 332 | 171 | 50 | 154 | 147 | 1173 | 1 |
| HUNEDOARA | 777 | 0 | 7 | 56 | 498 | 0 | 216 | 0 |
| IALOMITA | 794 | 23 | 67 | 64 | 340 | 103 | 197 | 0 |
| IASI | 1841 | 2 | 195 | 92 | 483 | 362 | 696 | 11 |
| MARAMURES | 2289 | 546 | 148 | 62 | 309 | 198 | 1026 | 0 |
| MEHEDINTI | 1260 | 57 | 239 | 43 | 299 | 358 | 262 | 2 |
| MURES | 1519 | 553 | 214 | 21 | 114 | 213 | 404 | 0 |
| NEAMT | 760 | 0 | 21 | 35 | 252 | 152 | 300 | 0 |
| OLT | 1767 | 185 | 104 | 159 | 464 | 274 | 581 | 0 |
| PRAHOVA | 1074 | 13 | 79 | 47 | 201 | 187 | 546 | 1 |
| SALAJ | 537 | 0 | 1 | 23 | 86 | 142 | 285 | 0 |
| SATU MARE | 2088 | 142 | 216 | 90 | 428 | 263 | 947 | 2 |
| SIBIU | 1117 | 266 | 199 | 71 | 155 | 232 | 194 | 0 |
| SUCEAVA | 2350 | 292 | 34 | 92 | 628 | 356 | 921 | 27 |
| TELEORMAN | 1769 | 38 | 158 | 197 | 629 | 185 | 560 | 2 |
| TIMIS | 1094 | 0 | 182 | 76 | 392 | 166 | 203 | 75 |
| TULCEA | 1168 | 142 | 159 | 14 | 242 | 117 | 494 | 0 |
| VASLUI | 1246 | 264 | 54 | 93 | 304 | 139 | 391 | 1 |
| VILCEA | 843 | 0 | 208 | 104 | 298 | 233 | 0 | 0 |
| VRANCEA | 2107 | 262 | 336 | 108 | 300 | 365 | 736 | 0 |
| MUN. BUCURESTI | 1893 | 0 | 186 | 106 | 469 | 167 | 957 | 8 |
| ILFOV | 119 | 0 | 23 | 5 | 66 | 16 | 9 | 0 |

Tabel nr. 11 bis

**Repartitia serviciilor de asistenta pe judete si tipuri de servicii in perioada Ianuarie -
Martie 2004**

| Denumire judet | Total judet | Rezervari firme/embleme | Redactare declaratii pe proprie raspundere | Redactare act constitutiv | Redactare act aditional | Dare de data certa | Indrumare completare cerere/documentatii | Alte operatii |
|----------------------|---------------|-------------------------|--|---------------------------|-------------------------|--------------------|--|---------------|
| 0 | 1 | 2 | 3 | 4 | 5 | 6 | 7 | 8 |
| Total Romania | 157154 | 14399 | 17825 | 37292 | 15806 | 8919 | 23133 | 213 |
| ALBA | 1359 | 0 | 86 | 435 | 124 | 61 | 326 | 3 |
| ARAD | 5700 | 9 | 1489 | 1402 | 553 | 461 | 804 | 0 |
| ARGES | 11807 | 0 | 657 | 3158 | 1632 | 582 | 2198 | 16 |
| BACAU | 7027 | 638 | 1250 | 1551 | 462 | 456 | 890 | 0 |
| BIHOR | 1678 | 17 | 778 | 28 | 69 | 278 | 0 | 3 |
| BISTRITA-NASAUD | 2610 | 704 | 230 | 553 | 219 | 114 | 164 | 0 |
| BOTOSANI | 1001 | 2 | 172 | 131 | 122 | 112 | 77 | 8 |
| BRAILA | 4751 | 726 | 0 | 1571 | 371 | 211 | 922 | 10 |
| BRASOV | 2144 | 0 | 85 | 826 | 139 | 125 | 586 | 4 |
| BUZAU | 2664 | 341 | 213 | 846 | 258 | 0 | 513 | 0 |
| CARAS-SEVERIN | 5369 | 350 | 1366 | 1589 | 130 | 144 | 742 | 0 |
| CLUJ | 10936 | 1343 | 1635 | 3459 | 535 | 304 | 2256 | 11 |
| CONSTANTA | 4253 | 13 | 0 | 109 | 1641 | 453 | 22 | 0 |
| COVASNA | 1249 | 37 | 327 | 94 | 186 | 156 | 104 | 20 |
| DIMBOVITA | 4711 | 442 | 906 | 960 | 350 | 370 | 588 | 0 |
| DOLJ | 2315 | 0 | 14 | 434 | 438 | 193 | 223 | 7 |
| GALATI | 5449 | 711 | 5 | 1376 | 723 | 263 | 776 | 1 |
| GIURGIU | 2657 | 207 | 371 | 368 | 458 | 2 | 377 | 0 |
| GORJ | 3450 | 551 | 597 | 850 | 121 | 259 | 467 | 0 |
| HARGHITA | 4744 | 956 | 397 | 1581 | 155 | 147 | 1173 | 1 |
| HUNEDOARA | 1745 | 0 | 23 | 410 | 498 | 0 | 216 | 0 |
| IALOMITA | 1809 | 56 | 138 | 336 | 340 | 103 | 197 | 0 |
| IASI | 4769 | 21 | 502 | 1261 | 501 | 362 | 696 | 11 |
| MARAMURES | 5875 | 1529 | 221 | 1729 | 309 | 198 | 1026 | 0 |
| MEHEDINTI | 2898 | 170 | 497 | 337 | 305 | 358 | 262 | 2 |
| MURES | 4142 | 1491 | 714 | 606 | 115 | 213 | 404 | 0 |
| NEAMT | 1682 | 0 | 55 | 505 | 252 | 152 | 300 | 0 |
| OLT | 3885 | 259 | 147 | 1035 | 466 | 274 | 581 | 0 |
| PRAHOVA | 2824 | 21 | 235 | 1017 | 202 | 187 | 546 | 1 |
| SALAJ | 1231 | 0 | 4 | 345 | 86 | 142 | 285 | 0 |
| SATU MARE | 5698 | 417 | 639 | 1609 | 433 | 263 | 947 | 2 |
| SIBIU | 3273 | 747 | 605 | 496 | 157 | 232 | 194 | 0 |
| SUCEAVA | 5817 | 730 | 93 | 1500 | 644 | 356 | 921 | 27 |
| TELEORMAN | 4109 | 85 | 377 | 784 | 634 | 185 | 560 | 2 |
| TIMIS | 2628 | 0 | 414 | 307 | 486 | 166 | 203 | 75 |
| TULCEA | 3059 | 423 | 378 | 701 | 242 | 117 | 494 | 0 |
| VASLUI | 3041 | 638 | 94 | 622 | 307 | 139 | 391 | 1 |
| VILCEA | 2229 | 0 | 631 | 109 | 298 | 233 | 0 | 0 |
| VRANCEA | 5674 | 764 | 880 | 1331 | 300 | 365 | 736 | 0 |
| MUN. BUCURESTI | 4541 | 0 | 540 | 890 | 479 | 167 | 957 | 8 |
| ILFOV | 351 | 1 | 60 | 41 | 66 | 16 | 9 | 0 |

Tabel nr. 12

**Stadiul preschimbării certificatelor de înmatriculare cu noul
certificat de înregistrare, la 31 Martie 2004**

| Județul | Numar firme care ar trebui să solicite preschimbarea** | | Numar de preschimbari in luna martie | Numar de preschimbari la data de 31.03..2004 | | % detinatori de certificat de inregistrare continand codul unic de inregistrare |
|----------------------|--|--------------|--------------------------------------|--|--------------|---|
| | Număr | % | | Număr | % | |
| 0 | 1 | 2 | 3 | 4 | 5 | 6 |
| Total ROMÂNIA | 663062 | 100,0 | 3957 | 308510 | 100,0 | 46,53 |
| ALBA | 8935 | 1,35 | 39 | 4165 | 1,35 | 46,61 |
| ARAD | 15090 | 2,28 | 102 | 6278 | 2,03 | 70,26 |
| ARGES | 17115 | 2,58 | 91 | 8701 | 2,82 | 97,38 |
| BACAU | 20211 | 3,05 | 165 | 8182 | 2,65 | 91,57 |
| BIHOR | 19786 | 2,98 | 155 | 10070 | 3,26 | 112,70 |
| BISTRITA-NASAUD | 8752 | 1,32 | 116 | 4583 | 1,49 | 51,29 |
| BOTOSANI | 8419 | 1,27 | 49 | 3526 | 1,14 | 39,46 |
| BRASOV | 21604 | 3,26 | 273 | 12896 | 4,18 | 144,33 |
| BRAILA | 8629 | 1,30 | 76 | 5008 | 1,62 | 56,05 |
| BUZAU | 13102 | 1,98 | 45 | 6025 | 1,95 | 67,43 |
| CARAS-SEVERIN | 9136 | 1,38 | 39 | 3678 | 1,19 | 41,16 |
| CALARASI | 7991 | 1,21 | 87 | 3546 | 1,15 | 39,69 |
| CLUJ | 26790 | 4,04 | 117 | 12411 | 4,02 | 138,90 |
| CONSTANTA | 24335 | 3,67 | 85 | 13025 | 4,22 | 145,78 |
| COVASNA | 6130 | 0,92 | 26 | 3663 | 1,19 | 41,00 |
| DAMBOVITA | 12835 | 1,94 | 25 | 5345 | 1,73 | 59,82 |
| DOLJ | 16497 | 2,49 | 28 | 4095 | 1,33 | 45,83 |
| GALATI | 15569 | 2,35 | 2 | 7418 | 2,40 | 83,02 |
| GIURGIU | 4684 | 0,71 | 367 | 2700 | 0,88 | 30,22 |
| GORJ | 7098 | 1,07 | 44 | 3238 | 1,05 | 36,24 |
| HARGHITA | 7778 | 1,17 | 75 | 3969 | 1,29 | 44,42 |
| HUNEDOARA | 15115 | 2,28 | 195 | 6980 | 2,26 | 78,12 |
| IALOMITA | 6646 | 1,00 | 22 | 2797 | 0,91 | 31,30 |
| IASI | 21928 | 3,31 | 121 | 9484 | 3,07 | 106,14 |
| MARAMURES | 21306 | 3,21 | 343 | 11609 | 3,76 | 129,93 |
| MEHEDINTI | 7769 | 1,17 | 37 | 2889 | 0,94 | 32,33 |
| MURES | 17937 | 2,71 | 115 | 7224 | 2,34 | 80,85 |
| NEAMT | 15481 | 2,33 | 62 | 5640 | 1,83 | 63,12 |
| OLT | 10805 | 1,63 | 70 | 4750 | 1,54 | 53,16 |
| PRAHOVA | 22555 | 3,40 | 24 | 11477 | 3,72 | 128,45 |
| SALAJ | 5231 | 0,79 | 43 | 2816 | 0,91 | 31,52 |
| SATU MARE | 10939 | 1,65 | 79 | 4537 | 1,47 | 50,78 |
| SIBIU | 12043 | 1,82 | 12 | 6438 | 2,09 | 72,05 |
| SUCEAVA | 21356 | 3,22 | 114 | 7755 | 2,51 | 86,79 |
| TELEORMAN | 9043 | 1,36 | 20 | 4228 | 1,37 | 47,32 |
| TIMIS | 20282 | 3,06 | 135 | 10520 | 3,41 | 117,74 |
| TULCEA | 8500 | 1,28 | 48 | 3335 | 1,08 | 37,33 |
| VASLUI | 8519 | 1,28 | 12 | 3375 | 1,09 | 37,77 |
| VALCEA | 10993 | 1,66 | 25 | 5645 | 1,83 | 63,18 |
| VRANCEA | 7640 | 1,15 | 49 | 3624 | 1,17 | 40,56 |
| MUN. BUCURESTI | 121390 | 18,31 | 399 | 57361 | 18,59 | 641,98 |
| ILFOV | 7098 | 1,07 | 26 | 3504 | 1,14 | 39,22 |