



MINISTERUL JUSTIȚIEI

OFICIUL NAȚIONAL AL REGISTRULUI COMERȚULUI

București, Bd. Octavian Goga nr. 2, sector 3; Telefon: 320.80.13; Fax: 320.98.29; Website: www.onrc.ro; E-mail: onrc@onrc.ro

Operațiuni în Registrul Central al Comerțului

SINTEZA STATISTICĂ

A DATELOR DIN REGISTRUL CENTRAL AL COMERȚULUI
- la 31 Iulie 2003 - date provizorii -

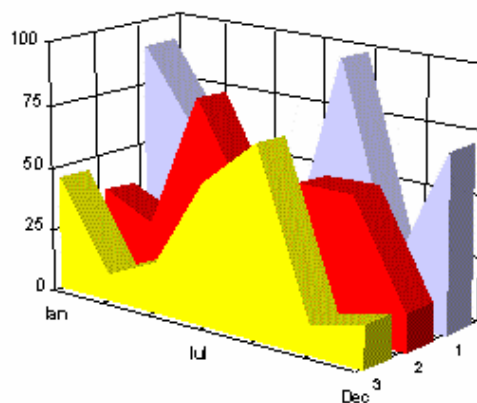

- Numărul 140 -

MINISTERUL JUSTIȚIEI
OFICIUL NAȚIONAL AL REGISTRULUI COMERȚULUI

- Operațiunile de înmatriculare a comercianților, de mențiuni și radieri se efectuează în temeiul Legii nr.26/1990, republicată, Legii nr 31/1990, republicată, OUG nr.76/2001 republicată și a Normelor metodologice nr.P/608/1998.

- Prezenta lucrare reflectă evoluția operațiunilor la Oficiul Registrului Comerțului de pe lângă Tribunalul București și la Oficiile Registrului Comerțului de pe lângă tribunalele județene.

- Informațiile din Registrul Central al Comerțului se referă la operațiunile pentru care legea prevede obligația de a fi înregistrate în registrele comerțuluiținute de cele 42 de oficii ale registrului comerțului de pe lângă tribunale.

• **Reproducerea** conținutului acestei publicații, integrală sau parțială, în forma originală sau modificată, precum și stocarea într-un sistem de regăsire sau transmiterea sub orice formă și prin orice mijloace sunt interzise fără autorizarea scrisă a Ministerului Justiției – Oficiul Național al Registrului Comerțului.

• **Utilizarea** conținutului acestei publicații, cu titlu explicativ sau justificativ, în articole, studii, cărți este autorizată numai cu indicarea clară și precisă a sursei.

Tipărit: Iulie 2003

CUPRINS

	Pag
1	1
Precizări	
2.1	3
Date pentru perioada decembrie 1990 – iulie 2003	
Tabel nr.1 – Operațiuni efectuate pe categorii, în registrele comerțului, în perioada decembrie 1990 – iulie 2003, pe total țară și județe, ponderi ale județelor în totalul pe țară	3
Tabel nr.1.a – Operațiuni efectuate pe categorii, în registrele comerțului, în perioada decembrie 1990 – iulie 2003, pe total țară și județe, ponderi ale categoriilor de operațiuni în totalul fiecărui județ	4
Tabel nr.2 – Stadiul preschimbării certificatelor de înmatriculare cu noul certificat de înregistrare, la 31 iulie 2003	5
Tabel nr. 3 – Numărul și structura pe ani a înmatriculărilor în registrele comerțului, în perioada decembrie 1990 – iulie 2003	6
Tabel nr.4 – Numărul înmatriculărilor în registrele comerțului, pe județe și surse de proveniență a capitalului, în perioada decembrie 1990 – iulie 2003	7
Tabel nr. 5 – Numărul de înmatriculări în registrele comerțului, pe județe și categorii de comercianți, în perioada decembrie 1990 – iulie 2003	8
Tabel nr. 6 – Numărul de înmatriculări în registrele comerțului, pe domenii de activitate și categorii de comercianți, în perioada decembrie 1990 – iulie 2003	9
2.2 Date pentru luna iulie 2003	11
Tabel nr. 7 – Operațiuni efectuate în registrele comerțului, pe județe și categorii, în luna iulie 2003	11
Tabel nr. 8 – Numărul de înmatriculări în registrele comerțului, pe județe și surse de proveniență a capitalului, în luna iulie 2003	12
Tabel nr. 9 – Numărul de înmatriculări în registrele comerțului, pe județe și categorii de comercianți, în luna iulie 2003	13
Tabel nr. 10 – Numărul de înmatriculări în registrele comerțului, pe domenii de activitate și categorii de comercianți, în luna iulie 2003	14
Tabel nr. 11 – Numărul societăților comerciale înmatriculate și valoarea capitalului social subscris, pe județe, în luna iulie 2003	16
Tabel nr. 12– Numărul societăților comerciale înmatriculate și valoarea capitalului social subscris, pe forme juridice, în luna iulie 2003	17
Grafic nr. 5 – Valoarea medie a capitalului social subscris pe societate comercială în luna iulie 2003	22

Precizări

Oficiul Registrului Comerțului este constituit în temeiul Legii nr.26/1990, republicată și modificată prin OUG nr. 129/2002, funcționează ca instituție din decembrie 1990 și este structurat pe două niveluri:

- nivel național reprezentat de Oficiul Național al Registrului Comerțului organizat în subordinea Ministerului Justiției.
- nivel local reprezentat de cele 42 de oficii ale registrului comerțului de pe lângă tribunale, organizate în subordinea Oficiului Național al Registrului Comerțului.

Categoriile de comercianți care au obligația înscrierii în Registrul Comerțului sunt reprezentate de:

- persoanele fizice și asociațiile familiale care exercită în mod obișnuit acte de comerț, societățile comerciale, societățile și companiile naționale, regiile autonome și organizațiile cooperatiste.
- filialele care se înscriu ca societăți comerciale cu personalitate juridică având regimul juridic de înființare, funcționare și înmatriculare al formei juridice de societate comercială în care s-au constituit.

Termeni utilizați

- Înmatriculare – reprezintă înscrierea comerciantului în registrul comerțului care conferă acestuia calitatea de persoană juridică.
- Mențiune – reprezintă înregistrarea modificărilor apărute în activitatea societății, ca de exemplu: schimbarea sediului, modificarea capitalului social, fuziunea, lichidarea, dizolvarea, etc.
- Radiere – reprezintă operația de ștergere a unei firme din registrul comerțului, marcând momentul pierderii personalității juridice ca urmare a dizolvării și lichidării acesteia.
- Preschimbare – reprezintă obligația comercianților, constituiți anterior datei intrării în vigoare a OUG nr.76/2001, republicată, de a solicita preschimbarea certificatului de înmatriculare și a certificatului de înregistrare fiscală cu noul certificat de înregistrare conținând codul unic de înregistrare atribuit.

Rata de preschimbare se calculează ca raport între numărul de preschimbări efectuate și numărul de societăți active care au obligația să efectueze preschimbarea.

- Firmă activă din punct de vedere juridic – firmă înscrisă în registrul comerțului care nu se află în nici una din stările ce ar duce la pierderea temporară sau definitivă a acestei calități (dizolvare, lichidare, radiere).
- Operațiuni efectuate în registrul comerțului reprezintă totalitatea înregistrărilor privind înmatriculări, mențiuni și radieri indiferent de natura activității, tipul de societate comercială și sursa de proveniență a capitalului social subscris (din țară sau din străinătate)

• Termeni utilizați în grafice și tabele

- **Număr societăți comerciale:** funcție de tabel, reprezintă: numărul de societăți comerciale constituite în perioada de referință, numărul de societăți comerciale radiate din registrul comerțului.
- **Valoarea capitalului social subscris:**
 - **total, exprimat în moneda națională:** valoarea capitalului social obținută prin însumarea valorilor subscrise (în numerar și în natură) în moneda națională (lei);
- **Regiuni de dezvoltare economică:**

<i>Nord-Est:</i>	Suceava, Botoșani, Neamț, Iași, Bacău, Vaslui.
<i>Sud-Est:</i>	Vrancea, Galați, Buzău, Brăila, Tulcea, Constanța.
<i>Sud-Muntenia:</i>	Argeș, Dâmbovița, Prahova, Teleorman, Giurgiu, Călărași, Ialomița.
<i>Sud-Vest Oltenia:</i>	Gorj, Vâlcea, Dolj, Mehedinți, Olt.
<i>Vest:</i>	Arad, Caraș-Severin, Hunedoara, Timiș.
<i>Nord-Vest:</i>	Bihor, Bistrița, Cluj, Satu Mare, Sălaj, Maramureș.
<i>Centru:</i>	Alba, Brașov, Covasna, Harghita, Mureș, Sibiu.
<i>București-Ilfov:</i>	București, Ilfov.

- **Cod CAEN** – Clasificarea Activităților din Economia Națională a fost aprobată prin HG nr 656/1997, modificată prin Ordinul nr. 601 al Președintelui Institutului Național de Statistică și este compatibilă cu clasificarea folosită pe plan internațional în raportările statistice și documentele oficiale. Activitățile sunt clasificate după principiul omogenității, pe secțiuni, diviziuni, grupe și clase.

Abrevieri utilizate

- PF – Persoană fizică autorizată
- AF – Asociație familială
- SNC – Societate în nume colectiv
- SCS – Societate în comandită simplă
- SA – Societate pe acțiuni
- SRL – Societate cu răspundere limitată
- RA – Regie autonomă
- OC – Organizație cooperatistă

Surse de informații

Sistemul informatic unitar al registrului comerțului este proiectat de Oficiul Național al Registrului Comerțului în conformitate cu prevederile actelor normative în vigoare, cu incidență în domeniu. Sursa de informații o constituie registrele comerțului, în sistem computerizat, ținute de oficiile registrului comerțului de pe lângă tribunale.

Tabel nr. 1

**Operațiuni efectuate pe categorii, în Registrul Comerțului,
în perioada Decembrie 1990 - Iulie 2003, pe total țară și județe,
- ponderi ale județelor în totalul pe țară -**

Județul	Total operațiuni efectuate		din care:								Radieri	
			Înmatriculări		Mențiuni		de lichidare, dizolvare		din care:			
	Nr.	%	Nr.	%	Nr.	%	Nr.	%	*) cf. L314/2001		Nr.	%
									Nr.	%		
0	1	2	3	4	5	6	7	8	9	10	11	12
Total ROMÂNIA	3247741	100,0	1057298	100,0	2001074	100,0	185042	100,0	175811	100,0	189369	100,0
ALBA	40003	1,2	15057	1,4	24296	1,2	3963	2,1	3596	2,0	650	0,3
ARAD	70723	2,2	23877	2,3	42595	2,1	3306	1,8	2974	1,7	4251	2,2
ARGES	69844	2,2	26518	2,5	42270	2,1	4244	2,3	4120	2,3	1056	0,6
BACAU	61592	1,9	27596	2,6	32617	1,6	6287	3,4	5278	3,0	1379	0,7
BIHOR	88481	2,7	30912	2,9	56189	2,8	4831	2,6	4599	2,6	1380	0,7
BISTRITA-NASAUD	36735	1,1	12957	1,2	21650	1,1	1213	0,7	1120	0,6	2128	1,1
BOTOSANI	28765	0,9	12321	1,2	14801	0,7	1638	0,9	1563	0,9	1643	0,9
BRASOV	109573	3,4	32998	3,1	70785	3,5	5022	2,7	4893	2,8	5790	3,1
BRAILA	46556	1,4	14630	1,4	31465	1,6	4589	2,5	4509	2,6	461	0,2
BUZAU	61053	1,9	19649	1,9	38280	1,9	2253	1,2	2109	1,2	3124	1,6
CARAS-SEVERIN	38247	1,2	13445	1,3	21941	1,1	1943	1,1	1922	1,1	2861	1,5
CALARASI	29665	0,9	11442	1,1	16418	0,8	76	0,0			1805	1,0
CLUJ	120171	3,7	45187	4,3	73103	3,7	8273	4,5	8113	4,6	1881	1,0
CONSTANTA	141502	4,4	45467	4,3	83694	4,2	11508	6,2	10621	6,0	12341	6,5
COVASNA	28753	0,9	9037	0,9	18155	0,9	1186	0,6	1175	0,7	1561	0,8
DAMBOVITA	51579	1,6	21035	2,0	25805	1,3	3028	1,6	2951	1,7	4739	2,5
DOLJ	78706	2,4	27980	2,6	43940	2,2	5867	3,2	5634	3,2	6786	3,6
GALATI	92733	2,9	26020	2,5	60089	3,0	5455	2,9	5346	3,0	6624	3,5
GIURGIU	21942	0,7	8670	0,8	10923	0,5	28	0,0			2349	1,2
GORJ	43031	1,3	13159	1,2	26702	1,3	2717	1,5	2667	1,5	3170	1,7
HARGHITA	35666	1,1	12850	1,2	22336	1,1	75	0,0			480	0,3
HUNEDOARA	56858	1,8	22139	2,1	31076	1,6	3054	1,7	2944	1,7	3643	1,9
IALOMITA	32200	1,0	10808	1,0	19188	1,0	1683	0,9	1587	0,9	2204	1,2
IASI	111438	3,4	31353	3,0	75993	3,8	4718	2,5	4227	2,4	4092	2,2
MARAMURES	75448	2,3	28836	2,7	43454	2,2	3083	1,7	2924	1,7	3158	1,7
MEHEDINTI	34429	1,1	12897	1,2	17892	0,9	3140	1,7	3085	1,8	3640	1,9
MURES	67889	2,1	26569	2,5	40424	2,0	3065	1,7	2944	1,7	896	0,5
NEAMT	57469	1,8	22865	2,2	31069	1,6	2756	1,5	2435	1,4	3535	1,9
OLT	43402	1,3	16335	1,5	23922	1,2	2110	1,1	2033	1,2	3145	1,7
PRAHOVA	120851	3,7	34229	3,2	80332	4,0	4197	2,3	3935	2,2	6290	3,3
SALAJ	20690	0,6	8459	0,8	11199	0,6	719	0,4	683	0,4	1032	0,5
SATU MARE	51073	1,6	17113	1,6	30509	1,5	2928	1,6	2918	1,7	3451	1,8
SIBIU	73800	2,3	18733	1,8	51858	2,6	2597	1,4	2583	1,5	3209	1,7
SUCEAVA	73189	2,3	28855	2,7	40689	2,0	2420	1,3	2387	1,4	3645	1,9
TELEORMAN	39209	1,2	12683	1,2	26085	1,3	1549	0,8	1508	0,9	441	0,2
TIMIS	136524	4,2	34133	3,2	94018	4,7	7538	4,1	7273	4,1	8373	4,4
TULCEA	32420	1,0	11846	1,1	18910	0,9	1182	0,6	1003	0,6	1664	0,9
VASLUI	36393	1,1	13411	1,3	21405	1,1	1597	0,9	1386	0,8	1577	0,8
VALCEA	52377	1,6	17853	1,7	31882	1,6	2053	1,1	1888	1,1	2642	1,4
VRANCEA	35701	1,1	12765	1,2	22266	1,1	1699	0,9	1593	0,9	670	0,4
MUN. BUCURESTI	770626	23,7	209952	19,9	497200	24,8	53563	28,9	51406	29,2	63474	33,5
ILFOV	30435	0,9	14657	1,4	13649	0,7	1889	1,0	1879	1,1	2129	1,1

*) ca urmare a efectului Legii nr. 314/2001, art.1 și art. 6

*** Sub 0,01%

Tabel nr. 1.a

**Operațiuni efectuate pe categorii, în Registrul Comerțului,
în perioada Decembrie 1990 - Iulie 2003, pe total țară și județe,
- ponderi ale categoriilor de operațiuni în totalul fiecărui județ -**

Județul	Total operațiuni efectuate		din care:									
			Înmatriculări		Mențiuni		de lichidare, dizolvare		Radieri			
	Nr.	%	Nr.	%	Nr.	%	Nr.	%	din care:			
									Nr.	%	Nr.	%
0	1	2	3	4	5	6	7	8	9	10	11	12
Total ROMÂNIA	3247741	100,0	1057298	32,6	2001074	61,6	185042	5,7	175811	5,4	189369	5,8
ALBA	40003	100,0	15057	37,6	24296	60,7	3963	9,9	3596	9,0	650	1,6
ARAD	70723	100,0	23877	33,8	42595	60,2	3306	4,7	2974	4,2	4251	6,0
ARGES	69844	100,0	26518	38,0	42270	60,5	4244	6,1	4120	5,9	1056	1,5
BACAU	61592	100,0	27596	44,8	32617	53,0	6287	10,2	5278	8,6	1379	2,2
BIHOR	88481	100,0	30912	34,9	56189	63,5	4831	5,5	4599	5,2	1380	1,6
BISTRITA-NASAUD	36735	100,0	12957	35,3	21650	58,9	1213	3,3	1120	3,0	2128	5,8
BOTOSANI	28765	100,0	12321	42,8	14801	51,5	1638	5,7	1563	5,4	1643	5,7
BRASOV	109573	100,0	32998	30,1	70785	64,6	5022	4,6	4893	4,5	5790	5,3
BRAILA	46556	100,0	14630	31,4	31465	67,6	4589	9,9	4509	9,7	461	1,0
BUZAU	61053	100,0	19649	32,2	38280	62,7	2253	3,7	2109	3,5	3124	5,1
CARAS-SEVERIN	38247	100,0	13445	35,2	21941	57,4	1943	5,1	1922	5,0	2861	7,5
CLARASI	29665	100,0	11442	38,6	16418	55,3	76	0,3			1805	6,1
CLUJ	120171	100,0	45187	37,6	73103	60,8	8273	6,9	8113	6,8	1881	1,6
CONSTANTA	141502	100,0	45467	32,1	83694	59,1	11508	8,1	10621	7,5	12341	8,7
COVASNA	28753	100,0	9037	31,4	18155	63,1	1186	4,1	1175	4,1	1561	5,4
DAMBOVITA	51579	100,0	21035	40,8	25805	50,0	3028	5,9	2951	5,7	4739	9,2
DOLJ	78706	100,0	27980	35,6	43940	55,8	5867	7,5	5634	7,2	6786	8,6
GALATI	92733	100,0	26020	28,1	60089	64,8	5455	5,9	5346	5,8	6624	7,1
GIURGIU	21942	100,0	8670	39,5	10923	49,8	28	0,1			2349	10,7
GORJ	43031	100,0	13159	30,6	26702	62,1	2717	6,3	2667	6,2	3170	7,4
HARGHITA	35666	100,0	12850	36,0	22336	62,6	75	0,2			480	1,3
HUNEDOARA	56858	100,0	22139	38,9	31076	54,7	3054	5,4	2944	5,2	3643	6,4
IALOMITA	32200	100,0	10808	33,6	19188	59,6	1683	5,2	1587	4,9	2204	6,8
IASI	111438	100,0	31353	28,1	75993	68,2	4718	4,2	4227	3,8	4092	3,7
MARAMURES	75448	100,0	28836	38,2	43454	57,6	3083	4,1	2924	3,9	3158	4,2
MEHEDINTI	34429	100,0	12897	37,5	17892	52,0	3140	9,1	3085	9,0	3640	10,6
MURES	67889	100,0	26569	39,1	40424	59,5	3065	4,5	2944	4,3	896	1,3
NEAMT	57469	100,0	22865	39,8	31069	54,1	2756	4,8	2435	4,2	3535	6,2
OLT	43402	100,0	16335	37,6	23922	55,1	2110	4,9	2033	4,7	3145	7,2
PRAHOVA	120851	100,0	34229	28,3	80332	66,5	4197	3,5	3935	3,3	6290	5,2
SALAJ	20690	100,0	8459	40,9	11199	54,1	719	3,5	683	3,3	1032	5,0
SATU MARE	51073	100,0	17113	33,5	30509	59,7	2928	5,7	2918	5,7	3451	6,8
SIBIU	73800	100,0	18733	25,4	51858	70,3	2597	3,5	2583	3,5	3209	4,3
SUCEAVA	73189	100,0	28855	39,4	40689	55,6	2420	3,3	2387	3,3	3645	5,0
TELEORMAN	39209	100,0	12683	32,3	26085	66,5	1549	4,0	1508	3,8	441	1,1
TIMIS	136524	100,0	34133	25,0	94018	68,9	7538	5,5	7273	5,3	8373	6,1
TULCEA	32420	100,0	11846	36,5	18910	58,3	1182	3,6	1003	3,1	1664	5,1
VASLUI	36393	100,0	13411	36,9	21405	58,8	1597	4,4	1386	3,8	1577	4,3
VALCEA	52377	100,0	17853	34,1	31882	60,9	2053	3,9	1888	3,6	2642	5,0
VRANCEA	35701	100,0	12765	35,8	22266	62,4	1699	4,8	1593	4,5	670	1,9
MUN. BUCURESTI	770626	100,0	209952	27,2	497200	64,5	53563	7,0	51406	6,7	63474	8,2
ILFOV	30435	100,0	14657	48,2	13649	44,8	1889	6,2	1879	6,2	2129	7,0

*) ca urmare a efectului Legii nr. 314/2001, art.1 și art. 6

*** Sub 0,01%

Tabel nr. 2

**Stadiul preschimbării certificatelor de înmatriculare cu noul
certificat de înregistrare, la 31 Iulie 2003**

Județul	Comercianți care trebuie să solicite preschimbarea		Comercianți care au efectuat preschimbarea		Rata de preschimbare (3/1)
	Număr	%	Număr	%	%
0	1	2	3	4	5
Total ROMÂNIA	648766	100,0	289553	100,0	44,6
ALBA	9078	1,4	3881	1,3	42,8
ARAD	15349	2,4	5457	1,9	35,6
ARGES	17379	2,7	8222	2,8	47,3
BACAU	19083	2,9	7484	2,6	39,2
BIHOR	18809	2,9	8836	3,1	47,0
BISTRITA-NASAUD	8987	1,4	3693	1,3	41,1
BOTOSANI	8561	1,3	3229	1,1	37,7
BRASOV	17310	2,7	11853	4,1	68,5
BRAILA	8799	1,4	5097	1,8	57,9
BUZAU	13115	2,0	5740	2,0	43,8
CARAS-SEVERIN	8029	1,2	3460	1,2	43,1
CALARASI	7914	1,2	2834	1,0	35,8
CLUJ	21712	3,3	11874	4,1	54,7
CONSTANTA	23116	3,6	12313	4,3	53,3
COVASNA	6400	1,0	3518	1,2	55,0
DAMBOVITA	13320	2,1	5116	1,8	38,4
DOLJ	17009	2,6	7195	2,5	42,3
GALATI	14918	2,3	7162	2,5	48,0
GIURGIU	4723	0,7	2041	0,7	43,2
GORJ	7271	1,1	3433	1,2	47,2
HARGHITA	7970	1,2	3528	1,2	44,3
HUNEDOARA	15308	2,4	5594	1,9	36,5
IALOMITA	6790	1,0	2645	0,9	39,0
IASI	22300	3,4	9840	3,4	44,1
MARAMURES	21472	3,3	9538	3,3	44,4
MEHEDINTI	7769	1,2	2567	0,9	33,0
MURES	17897	2,8	7137	2,5	39,9
NEAMT	15187	2,3	5416	1,9	35,7
OLT	10997	1,7	4609	1,6	41,9
PRAHOVA	21987	3,4	10590	3,7	48,2
SALAJ	5430	0,8	2581	0,9	47,5
SATU MARE	11144	1,7	4019	1,4	36,1
SIBIU	12203	1,9	6225	2,1	51,0
SUCEAVA	21506	3,3	7017	2,4	32,6
TELEORMAN	9105	1,4	4001	1,4	43,9
TIMIS	20049	3,1	9825	3,4	49,0
TULCEA	8177	1,3	3057	1,1	37,4
VASLUI	9142	1,4	3541	1,2	38,7
VALCEA	10837	1,7	5205	1,8	48,0
VRANCEA	6899	1,1	3301	1,1	47,8
MUN. BUCURESTI	118159	18,2	53551	18,5	45,3
ILFOV	7556	1,2	3328	1,1	44,0

Notă: Valorile coloanei 1 sunt determinate conform notei metodologice

*** Sub 0,01%

Tabel nr.3

**Numărul și structura pe ani a înmatriculărilor la Registrul Comerțului,
în perioada Decembrie 1990 - Iulie 2003**

Perioada (anul, luna)	Număr înmatriculări Nr.	Structura	
		%	
0	1	2	3
Total la 31 Iulie 2003,	1057298	100,00	
din care:			
Anul 1990	81	0,01	
Anul 1991	95840	9,06	
Anul 1992	137456	13,00	
Anul 1993	117078	11,07	
Anul 1994	137445	13,00	
Anul 1995	65479	6,19	
Anul 1996	62089	5,87	
Anul 1997	55663	5,26	
Anul 1998	63878	6,04	
Anul 1999	57197	5,41	
Anul 2000	57291	5,42	
Anul 2001	61265	5,79	
Anul 2002	84780	8,02	
Anul 2003 (1.I - 31.VII),	61756	5,84	100,0
din care:			
- ianuarie	6706		10,9
- februarie	8659		14,0
- martie	8168		13,2
- aprilie	8667		14,0
- mai	8427		13,6
- iunie	10496		17,0
- iulie	10633		17,22

Notă: Coloana 2 reprezintă structura anuală a înmatriculărilor; coloana 3 reprezintă structura pe luni în anul curent.

*** Sub 0,01%

Grafic nr. 1

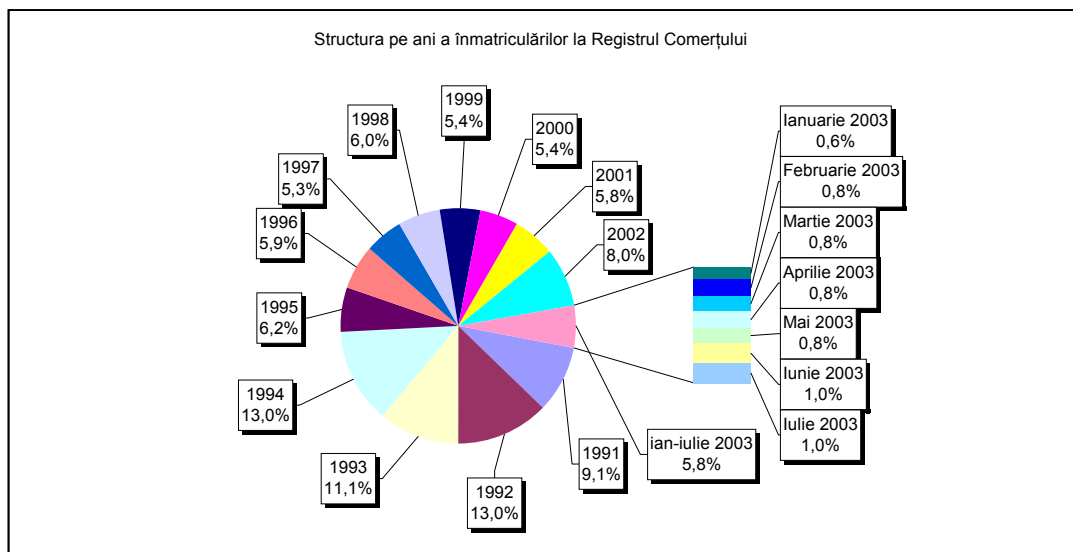

**Numărul înmatriculărilor la Registrul Comerțului, pe județe și
surse de proveniență a capitalului,
în perioada Decembrie 1990 - Iulie 2003**

Județul	Total		din care:					Ierarhia în funcție de: *	
			Capital privat			Capital majoritar de stat			Capital mixt (stat+privat)
			din care:			din care:			
			PF+AF	Societăți comerciale	OC	RA	Societăți comerciale		Societăți comerciale
Nr.	%	Nr.	Nr.	Nr.	Nr.	Nr.			
0	1	2	3	4	5	6	7	8	9
Total ROMÂNIA	1057298	100,0	209697	830222	5324	1270	2287	8498	X
ALBA	15057	1,4	3720	10957	141	31	38	170	18
ARAD	23878	2,3	8135	15189	156	26	40	332	27
ARGES	26518	2,5	7059	19082	168	29	29	151	29
BACAU	27596	2,6	8733	18408	158	32	42	223	31
BIHOR	30912	2,9	3507	26862	144	31	62	306	35
BISTRITA-NASAUD	12957	1,2	4115	8588	98	18	29	109	12
BOTOSANI	12321	1,2	4276	7614	121	21	170	119	7
BRASOV	32998	3,1	5052	27552	114	36	80	164	37
BRAILA	14630	1,4	2183	12118	95	26	43	165	16
BUZAU	19649	1,9	3912	15398	142	25	42	130	23
CARAS-SEVERIN	13445	1,3	4586	8523	102	33	65	136	15
CALARASI	11442	1,1	2817	8354	86	17	75	93	5
CLUJ	45187	4,3	7226	37460	150	50	40	261	40
CONSTANTA	45467	4,3	5677	38960	202	48	45	535	41
COVASNA	9037	0,9	2168	6638	67	23	32	109	3
DAMBOVITA	21035	2,0	9725	10921	134	29	75	151	24
DOLJ	27980	2,6	3158	24367	161	39	54	201	32
GALATI	26020	2,5	3561	22103	134	28	51	143	28
GIURGIU	8670	0,8	1165	7186	80	20	109	110	2
GORJ	13159	1,2	1870	10876	184	50	79	100	13
HARGHITA	12850	1,2	2704	9780	85	23	30	228	10
HUNEDOARA	22139	2,1	4998	16653	81	37	90	280	25
IALOMITA	10808	1,0	3840	6744	74	15	46	89	4
IASI	31353	3,0	7095	23664	150	32	68	344	36
MARAMURES	28836	2,7	11846	16677	119	34	39	121	33
MEHEDINTI	12897	1,2	3054	9619	82	18	26	98	11
MURES	26569	2,5	9144	17042	154	29	33	167	30
NEAMT	22865	2,2	6949	15539	153	29	30	165	26
OLT	16335	1,5	6082	9881	161	26	62	123	19
PRAHOVA	34229	3,2	7854	25825	177	49	62	262	39
SALAJ	8459	0,8	2343	5903	107	18	27	61	1
SATU MARE	17113	1,6	4120	12713	88	18	40	134	20
SIBIU	18733	1,8	2530	15797	115	26	108	157	22
SUCEAVA	28855	2,7	13364	14981	201	28	61	220	34
TELEORMAN	12683	1,2	3622	8673	151	21	38	178	8
TIMIS	34133	3,2	2385	31160	140	36	68	344	38
TULCEA	11846	1,1	3204	8304	66	18	42	212	6
VASLUI	13411	1,3	6081	7029	109	16	41	135	14
VALCEA	17853	1,7	6125	11372	168	39	37	112	21
VRANCEA	12765	1,2	2623	9883	103	16	27	113	9
MUN. BUCURESTI	209951	19,9	5748	202755	138	110	100	1100	42
ILFOV	14657	1,4	1341	13072	65	20	12	147	17

*) numărul total al comercianților (col 1)

*** Sub 0,01%

**Numărul de înmatriculări la Registrul Comerțului,
pe județe și categorii de comercianți,
în perioada Decembrie 1990 - Iulie 2003**

Județul	Total		din care:						
			PF+AF	societăți comerciale: 841007				RA	OC
	SNC	SCS		SRL	SA	Nr.	Nr.		
	Nr.	%	Nr.	Nr.	Nr.			Nr.	Nr.
0	1	2	3	4	5	6	7	8	9
Total ROMÂNIA	1057298	100,0	209697	32555	1531	777872	29044	1270	5324
ALBA	15057	1,4	3720	888	11	9746	520	31	141
ARAD	23877	2,3	8135	48	5	14886	620	26	156
ARGES	26518	2,5	7059	107	13	18394	748	29	168
BACAU	27596	2,6	8733	1299	4	16713	656	32	158
BIHOR	30912	2,9	3507	125	47	26213	845	31	144
BISTRITA-NASAUD	12957	1,2	4115	146	20	8180	380	18	98
BOTOSANI	12321	1,2	4276	468	1	7011	423	21	121
BRASOV	32998	3,1	5052	239	19	26805	733	36	114
BRAILA	14630	1,4	2183	376	12	11456	482	26	95
BUZAU	19649	1,9	3912	3745	46	11255	524	25	142
CARAS-SEVERIN	13445	1,3	4586	113	6	8168	437	33	102
CALARASI	11442	1,1	2817	609	3	7581	329	17	86
CLUJ	45187	4,3	7226	2105	18	34561	1077	50	150
CONSTANTA	45467	4,3	5677	311	23	37845	1361	48	202
COVASNA	9037	0,9	2168	147	3	6352	277	23	67
DAMBOVITA	21035	2,0	9725	60	8	10630	449	29	134
DOLJ	27980	2,6	3158	1557	8	22261	796	39	161
GALATI	26020	2,5	3561	1574	6	19979	738	28	134
GIURGIU	8670	0,8	1165	35	8	7055	307	20	80
GORJ	13159	1,2	1870	28	1	10585	441	50	184
HARGHITA	12850	1,2	2704	62	6	9516	454	23	85
HUNEDOARA	22139	2,1	4998	1165	98	15165	595	37	81
IALOMITA	10808	1,0	3840	266	11	6287	315	15	74
IASI	31353	3,0	7095	505	111	22547	911	32	150
MARAMURES	28836	2,7	11846	1925	23	14351	538	34	119
MEHEDINTI	12897	1,2	3054	427	3	9019	294	18	82
MURES	26569	2,5	9144	37	34	16563	608	29	154
NEAMT	22865	2,2	6949	3292	30	11793	619	29	153
OLT	16335	1,5	6082	1611	1	7990	464	26	161
PRAHOVA	34229	3,2	7854	3117	12	22227	793	49	177
SALAJ	8459	0,8	2343	600	4	5120	267	18	107
SATU MARE	17113	1,6	4120	283	4	12167	433	18	88
SIBIU	18733	1,8	2530	772	45	14653	592	26	115
SUCEAVA	28855	2,7	13364	438	8	14284	532	28	201
TELEORMAN	12683	1,2	3622	271	399	7827	392	21	151
TIMIS	34133	3,2	2385	573	23	29826	1150	36	140
TULCEA	11846	1,1	3204	1361	112	6630	455	18	66
VASLUI	13411	1,3	6081	90	11	6722	382	16	109
VALCEA	17853	1,7	6125	362	5	10725	429	39	168
VRANCEA	12765	1,2	2623	356	9	9235	423	16	103
MUN. BUCURESTI	209952	19,9	5748	1016	292	196867	5780	110	138
ILFOV	14657	1,4	1341	46	28	12682	475	20	65

**Numărul de înmatriculări la Registrul Comerțului,
pe domenii de activitate* și categorii de comercianți,
în perioada Decembrie 1990 - Iulie 2003**

Diviziune CAEN	Domeniul de activitate	Total		din care:						RA	OC
				PF+AF	societăți comerciale: 841007						
					SNC	SCS	SRL	SA			
									Număr		
Număr	%	Număr	Număr	Număr	Număr	Număr	Număr	Număr			
0	1	2	3	4	5	6	7	8	9	10	
	Total ROMÂNIA	1057298	100,0	209697	32555	1531	777872	29044	1270	5324	
1	Agricultura și servicii auxiliare	43146	4,1	3869	2023	44	33351	3705	37	117	
2	Silvicultură, exploatare forestieră și economia vînatului	5689	0,5	619	152	3	4644	215	48	8	
5	Pescuitul și piscicultura	1268	0,1	477	17	3	719	52			
10	Extracția și prepararea cărbunelui	64	0,0	1			47	12	4		
11	Extracția petrolului și gazelor naturale (exclusiv prospecțiunile)	261	0,0	2	1		106	106	46		
12	Extracția și prepararea minereurilor radioactive	133	0,0	32			95	6			
13	Extracția și prepararea minereurilor metalifere	507	0,0	162			284	53	8		
14	Alte activități extractive	1040	0,1	83	9	1	792	152	2	1	
15	Industria alimentară și a băuturilor	62952	6,0	8548	3260	149	48968	1774	5	248	
16	Industria tutunului	274	0,0	47			196	30	1		
17	Industria textilă și a produselor textile	9967	0,9	1676	556	16	7178	397		144	
18	Industria confecțiilor de îmbrăcăminte	16464	1,6	2978	874	37	11926	344	1	304	
19	Industria pielăriei și încălțăminte	4108	0,4	573	112	6	3248	117	1	51	
20	Industria de prelucrare a lemnului (exclusiv producția de mobilă)	16043	1,5	3527	574	28	11392	471	9	42	
21	Industria celulozei, hîrtiei și cartonului	1329	0,1	63	21	1	1136	95		13	
22	Edituri, poligrafie și reproducerea înregistrărilor pe suport	8881	0,8	621	317	21	7522	377	13	10	
23	Industria de prelucrare a țiteiului, cocsificarea cărbunelui și tratarea combustibililor nucleari	221	0,0	21			166	32	2		
24	Industria chimică și a fibrelor sintetice și artificiale	3229	0,3	87	89	1	2678	362	6	6	
25	Industria de prelucrare a cauciucului și a maselor plastice	4618	0,4	403	313	7	3620	250		24	
26	Industria altor produse din minerale nemetalice	5396	0,5	934	212	6	3871	355	5	13	
27	Industria metalurgică	2197	0,2	138	39	3	1810	197	3	7	
28	Industria construcțiilor metalice și a produselor din metal (exclusiv mașini, utilaje și instalații)	10315	1,0	1235	361	22	7945	679	11	62	
29	Industria de mașini și echipamente	3054	0,3	56	44	7	2523	400	19	5	
30	Industria de mijloace ale tehnicii de calcul și de birou	1564	0,1	11	25	3	1445	80			
31	Industria de mașini și aparate electrice	1547	0,1	82	44	5	1273	137		6	
32	Industria de echipamente, aparate de radio, televiziune și comunicații	697	0,1	20	14	3	589	70		1	
33	Industria de aparatură și instrumente medicale, de precizie, optice și ceasornicărie	1525	0,1	216	16	2	1199	88		4	
34	Industria mijloacelor de transport rutier	730	0,1	17	31	3	559	118		2	
35	Industria altor mijloace de transport	1373	0,1	171	86	7	920	114	73	2	
36	Producția de mobilier și alte activități industriale n.c.a.	10100	1,0	2121	284	15	7207	311	5	157	
37	Recuperarea deșeurilor și resturilor de materiale reciclabile	3272	0,3	280	51	5	2773	162		1	
40	Producția, transportul și distribuția de energie electrică și termică, gaze și apă caldă	2644	0,3	828	3	1	1266	458	88		
41	Gospodărirea resurselor de apă, captarea, tratarea și distribuția apei	3434	0,3	1602	2		1597	160	73		
45	Construcții	43306	4,1	7130	608	41	33182	2216	53	76	

*) Domeniu de activitate declarat la înmatriculare conform clasificării codului CAEN

Tabel nr. 6
(continuare)

**Numărul de înmatriculări la Registrul Comerțului,
pe domenii de activitate* și categorii de comercianți,
în perioada Decembrie 1990 - Iulie 2003**

Diviziune CAEN	Domeniul de activitate	Total		din care:						
				PF+AF	societăți comerciale: 841007				RA	OC
					SNC	SCS	SRL	SA		
					Număr	Număr	Număr	Număr		
0	1	2	3	4	5	6	7	8	9	10
	Total ROMÂNIA	1057298	100,0	209697	32555	1531	777872	29044	1270	5324
50	Vinzarea, întreținerea și repararea autovehiculelor și a motocicletelor; comerț cu amănuntul al carburanților pentru autovehicole	40538	3,8	3852	1242	34	34355	1008	5	42
51	Comerț cu ridicata (cu excepția autovehiculelor și motocicletelor)	157379	14,9	9784	4523	147	139522	3087	35	281
52	Comerț cu amănuntul (cu excepția autovehiculelor și motocicletelor); repararea bunurilor personale și gospodărești	380506	36,0	117778	11904	555	245496	2437	5	2330
55	Hoteluri și restaurante	40532	3,8	9190	1634	126	28737	677	73	95
60	Transporturi terestre; transporturi prin conducte	39781	3,8	10938	842	35	26914	1009	33	10
61	Transporturi pe apă	715	0,1	116	82	8	378	60	70	1
62	Transporturi aeriene	255	0,0	17			186	42	10	
63	Activități anexe și auxiliare de transport, activități ale agenților de turism	6758	0,6	307	220	14	5703	409	95	10
64	Poșta și telecomunicații	3396	0,3	141	11	1	2960	269	11	3
65	Activități ale instituțiilor financiare și bancare (cu excepția activităților de asigurări și ale caselor de pensii)	4394	0,4	126	15		1469	1755	2	1027
66	Activități de asigurări și ale caselor de pensii (cu excepția celor din sistemul public de asigurări sociale)	1805	0,2	540	1		483	780		1
67	Activități auxiliare ale instituțiilor financiare și de asigurări	3170	0,3	467	6	2	2437	250		8
70	Tranzacții imobiliare	7414	0,7	289	28	6	6680	388	17	6
71	Închirierea mașinilor și echipamentelor fără operator și a bunurilor personale și gospodărești	1888	0,2	294	116	8	1314	85	70	1
72	Informatică și activități conexe	10887	1,0	993	111	12	9430	336	2	3
73	Cercetare - dezvoltare	1213	0,1	150	11	2	853	153	42	2
74	Alte activități de servicii prestate în principal întreprinderilor	46934	4,4	7120	738	62	37439	1410	106	58
75	Administrație publică	305	0,0	59	5		199	23	18	1
80	Învățământ	3402	0,3	1417	62	5	1856	62		
85	Sănătate și asistență socială	10566	1,0	1621	232	15	8622	72	3	1
90	Asanarea și îndepărtarea gunoaielor; salubritate și activități similare	466	0,0	30	13	2	318	84	18	
91	Activități asociative diverse	161	0,0	58	1		86	13		3
92	Activități recreative, culturale și sportive	8334	0,8	1249	197	14	6566	230	66	12
93	Alte activități de servicii	14732	1,4	4370	417	42	9397	305	76	124
95	Activități ale personalului angajat în gospodăria personală	366	0,0	131	6	1	224	3		1
99	Activități ale organizațiilor și organismelor extrateritoriale	53	0,0	30			21	2		

*) Domeniu de activitate declarat la înmatriculare conform clasificării codului CAEN

Tabel nr. 7

**Operațiuni efectuate în Registrele Comerțului,
pe județe și categorii,
în luna Iulie 2003**

Județul	Total operațiuni efectuate		din care:							
			Înmatriculări		Mențiuni		din care: de lichidare, dizolvare		Radieri	
	Nr.	%	Nr.	%	Nr.	%	Nr.	%	Nr.	%
0	1	2	3	4	5	6	7	8	9	10
Total ROMÂNIA	33100	100,0	10633	32,12	21728	65,64	214	0,6	739	2,23
ALBA	399	100,0	143	35,8	245	61,4	7	1,8	11	2,8
ARAD	470	100,0	323	68,7	95	20,2	6	1,3	52	11,1
ARGES	827	100,0	274	33,1	490	59,3	1	0,1	63	7,6
BACAU	651	100,0	232	35,6	402	61,8	5	0,8	17	2,6
BIHOR	1031	100,0	335	32,5	674	65,4	3	0,3	22	2,1
BISTRITA-NASAUD	306	100,0	92	30,1	197	64,4	4	1,3	17	5,6
BOTOSANI	342	100,0	187	54,7	152	44,4	1	0,3	3	0,9
BRASOV	912	100,0	459	50,3	435	47,7	6	0,7	18	2,0
BRAILA	387	100,0	162	41,9	219	56,6	1	0,3	6	1,6
BUZAU	428	100,0	164	38,3	248	57,9	1	0,2	16	3,7
CARAS-SEVERIN	321	100,0	109	34,0	201	62,6			11	3,4
CALARASI	256	100,0	90	35,2	163	63,7			3	1,2
CLUJ	1730	100,0	514	29,7	1176	68,0	8	0,5	40	2,3
CONSTANTA	2192	100,0	528	24,1	1641	74,9	18	0,8	23	1,0
COVASNA	292	100,0	100	34,2	185	63,4	1	0,3	7	2,4
DAMBOVITA	449	100,0	183	40,8	235	52,3	1	0,2	31	6,9
DOLJ	666	100,0	258	38,7	394	59,2	7	1,1	14	2,1
GALATI	735	100,0	197	26,8	530	72,1	9	1,2	8	1,1
GIURGIU	237	100,0	101	42,6	134	56,5			2	0,8
GORJ	530	100,0	190	35,8	329	62,1	2	0,4	11	2,1
HARGHITA	1016	100,0	296	29,1	696	68,5	3	0,3	24	2,4
HUNEDOARA	821	100,0	255	31,1	552	67,2	2	0,2	14	1,7
IALOMITA	136	100,0	96	70,6	33	24,3	6	4,4	7	5,1
IASI	1123	100,0	362	32,2	748	66,6	2	0,2	13	1,2
MARAMURES	779	100,0	244	31,3	510	65,5	5	0,6	25	3,2
MEHEDINTI	336	100,0	109	32,4	213	63,4	2	0,6	14	4,2
MURES	1051	100,0	250	23,8	798	75,9	2	0,2	3	0,3
NEAMT	736	100,0	292	39,7	423	57,5	6	0,8	21	2,9
OLT	407	100,0	155	38,1	228	56,0	9	2,2	24	5,9
PRAHOVA	1042	100,0	339	32,5	671	64,4	3	0,3	32	3,1
SALAJ	308	100,0	117	38,0	184	59,7	22	7,1	7	2,3
SATU MARE	515	100,0	143	27,8	369	71,7	2	0,4	3	0,6
SIBIU	806	100,0	249	30,9	525	65,1	1	0,1	32	4,0
SUCEAVA	282	100,0	158	56,0	100	35,5	1	0,4	24	8,5
TELEORMAN	289	100,0	71	24,6	214	74,0	2	0,7	4	1,4
TIMIS	1254	100,0	301	24,0	940	75,0	5	0,4	13	1,0
TULCEA	149	100,0	97	65,1	43	28,9	2	1,3	9	6,0
VASLUI	363	100,0	152	41,9	181	49,9			30	8,3
VALCEA	518	100,0	183	35,3	322	62,2	6	1,2	13	2,5
VRANCEA	429	100,0	129	30,1	277	64,6	16	3,7	23	5,4
MUN. BUCURESTI	7129	100,0	1788	25,1	5332	74,8	35	0,5	9	0,1
ILFOV	450	100,0	206	45,8	224	49,8	1	0,2	20	4,4

*) ca urmare a efectului Legii nr. 314/2001, art.1 și art. 6

*** Sub 0,01%

**Numărul de înmatriculări la Registrul Comerțului,
pe județe și surse de proveniență a capitalului,
în luna Iulie 2003**

Județul	Total		din care:					Ierarhia în funcție de: *	
			Capital privat			Capital majoritar de stat			Capital mixt (stat+privat)
			din care:			din care:			
			PF+AF	Societăți comerciale	OC	RA	Societăți comerciale		Societăți comerciale
0	Nr.	%	Nr.	Nr.	Nr.	Nr.	Nr.	9	
1	2	3	4	5	6	7	8		
Total ROMÂNIA	10633	100,0	3966	6652	7	4	2	2	X
ALBA	143	1,3	47	96					12
ARAD	323	3,0	145	177	1				35
ARGES	274	2,6	138	136					31
BACAU	232	2,2	99	133					25
BIHOR	335	3,2	171	164					36
BISTRITA-NASAUD	92	0,9	33	59					3
BOTOSANI	187	1,8	126	61					21
BRASOV	459	4,3	224	235					39
BRAILA	162	1,5	70	92					17
BUZAU	164	1,5	56	108					18
CARAS-SEVERIN	109	1,0	27	82					8
CALARASI	90	0,8	31	59					2
CLUJ	514	4,8	129	384		1			40
CONSTANTA	528	5,0	219	309					41
COVASNA	100	0,9	48	52					6
DAMBOVITA	183	1,7	97	86					19
DOLJ	258	2,4	108	150					30
GALATI	197	1,9	43	154					23
GIURGIU	101	0,9	59	42					7
GORJ	190	1,8	101	89					22
HARGHITA	296	2,8	181	115					33
HUNEDOARA	255	2,4	64	191					29
IALOMITA	96	0,9	47	48	1				4
IASI	362	3,4	114	243	5				38
MARAMURES	244	2,3	106	138					26
MEHEDINTI	109	1,0	56	53					9
MURES	250	2,4	93	156		1			28
NEAMT	292	2,7	154	137		1			32
OLT	155	1,5	66	88			1		15
PRAHOVA	339	3,2	168	170				1	37
SALAJ	117	1,1	60	57					10
SATU MARE	143	1,3	43	100					13
SIBIU	249	2,3	104	145					27
SUCEAVA	158	1,5	83	75					16
TELEORMAN	71	0,7	25	44			1	1	1
TIMIS	301	2,8	89	212					34
TULCEA	97	0,9	49	48					5
VASLUI	152	1,4	68	84					14
VALCEA	183	1,7	101	82					20
VRANCEA	129	1,2	61	68					11
MUN. BUCURESTI	1788	16,8	247	1540		1			42
ILFOV	206	1,9	16	190					24

*) numărul total al comercianților (col 1)

*** Sub 0,01%

**Numărul de înmatriculări la Registrul Comerțului,
pe județe și categorii de comercianți,
în luna Iulie 2003**

Județul	Total		din care:						
			PF+AF	societăți comerciale: 6656				RA	OC
	SNC	SCS		SRL	SA				
	Nr.	%	Nr.	Nr.	Nr.	Nr.	Nr.	Nr.	
0	1	2	3	4	5	6	7	8	9
Total ROMÂNIA	10633	100,0	3966	1	1	6561	93	4	7
ALBA	143	1,3	47			91	5		
ARAD	323	3,0	145			177			1
ARGES	274	2,6	138			132	4		
BACAU	232	2,2	99			133			
BIHOR	335	3,2	171			162	2		
BISTRITA-NASAUD	92	0,9	33			59			
BOTOSANI	187	1,8	126			61			
BRASOV	459	4,3	224			231	4		
BRAILA	162	1,5	70			91	1		
BUZAU	164	1,5	56			106	2		
CARAS-SEVERIN	109	1,0	27			82			
CALARASI	90	0,8	31			59			
CLUJ	514	4,8	129			377	7	1	
CONSTANTA	528	5,0	219			302	7		
COVASNA	100	0,9	48			52			
DAMBOVITA	183	1,7	97			82	4		
DOLJ	258	2,4	108			149	1		
GALATI	197	1,9	43			153	1		
GIURGIU	101	0,9	59			42			
GORJ	190	1,8	101			88	1		
HARGHITA	296	2,8	181			115			
HUNEDOARA	255	2,4	64			189	2		
IALOMITA	96	0,9	47			48			1
IASI	362	3,4	114			242	1		5
MARAMURES	244	2,3	106			137	1		
MEHEDINTI	109	1,0	56			53			
MURES	250	2,4	93			154	2	1	
NEAMT	292	2,7	154			136	1	1	
OLT	155	1,5	66			86	3		
PRAHOVA	339	3,2	168			170	1		
SALAJ	117	1,1	60			56	1		
SATU MARE	143	1,3	43			100			
SIBIU	249	2,3	104			144	1		
SUCEAVA	158	1,5	83			74	1		
TELEORMAN	71	0,7	25			44	2		
TIMIS	301	2,8	89		1	208	3		
TULCEA	97	0,9	49	1		46	1		
VASLUI	152	1,4	68			84			
VALCEA	183	1,7	101			81	1		
VRANCEA	129	1,2	61			67	1		
MUN. BUCURESTI	1788	16,8	247			1514	26	1	
ILFOV	206	1,9	16			184	6		

**Numărul de înmatriculări la Registrul Comerțului,
pe domenii de activitate* și categorii de comercianți,
în luna Iulie 2003**

Diviziune CAEN	Domeniul de activitate	Total		din care:						RA	OC
				PF+AF	societăți comerciale: 6656						
					SNC	SCS	SRL	SA			
					Număr	Număr	Număr	Număr	Număr		
0	1	2	3	4	5	6	7	8	9	10	
	Total ROMÂNIA	10633	100,0	3966	1	1	6561	93	4	7	
1	Agricultura si servicii auxiliare	197	1,9	68			126	3			
2	Silvicultura, exploatare forestiera si economia vinatului	64	0,6	9			53	1	1		
5	Pescuitul si piscicultura	69	0,6	58			11				
10	Extractia si prepararea carbunelui	1	0,0				1				
11	Extractia petrolului si gazelor naturale (exclusiv prospectiunile)	1	0,0					1			
12	Extractia si prepararea minereurilor radioactive										
13	Extractia si prepararea minereurilor metalifere										
14	Alte activitati extractive	11	0,1				10	1			
15	Industria alimentara si a bauturilor	241	2,3	86			154	1			
16	Industria tutunului	1	0,0				1				
17	Industria textila si a produselor textile	47	0,4	7			40				
18	Industria confecțiilor de îmbracaminte	115	1,1	39			75	1			
19	Industria pielăriei si incaltamintei	28	0,3	5			23				
20	Industria de prelucrare a lemnului (exclusiv productia de mobila)	177	1,7	62			111	4			
21	Industria celulozei, hirtiei si cartonului	17	0,2				17				
22	Edituri, poligrafie si reproducerea înregistrărilor pe suporti	95	0,9	22			73				
23	Industria de prelucrare a titeiului, cocsificarea carbunelui si tratarea combustibililor nucleari	1	0,0				1				
24	Industria chimica si a fibrelor sintetice si artificiale	7	0,1				7				
25	Industria de prelucrare a cauciucului si a maselor plastice	35	0,3	2			33				
26	Industria altor produse din minerale nemetalice	79	0,7	39			39	1			
27	Industria metalurgica	3	0,0	1			2				
28	Industria constructiilor metalice si a produselor din metal (exclusiv masini, utilaje si instalatii)	124	1,2	36			87	1			
29	Industria de masini si echipamente	30	0,3	5			19	6			
30	Industria de mijloace ale tehnicii de calcul si de birou	3	0,0				3				
31	Industria de masini si aparate electrice	19	0,2	4			15				
32	Industria de echipamente, aparate de radio, televiziune si comunicatii	5	0,0	2			3				
33	Industria de aparatura si instrumente medicale, de precizie, optice si ceasornicarie	21	0,2	3			18				
34	Industria mijloacelor de transport rutier	5	0,0				3	2			
35	Industria altor mijloace de transport	10	0,1	1			9				
36	Productia de mobilier si alte activitati industriale n.c.a.	83	0,8	22			61				
37	Recuperarea deseurilor si resturilor de materiale reciclabile	29	0,3	1			28				
40	Productia, transportul si distributia de energie electrica si termica, gaze si apa calda	7	0,1	1			2	4			
41	Gospodarirea resurselor de apa, captarea, tratarea si distributia apei	3	0,0				1	2			
45	Constructii	712	6,7	251			454	7			

*) Domeniu de activitate declarat la înmatriculare conform clasificării codului CAEN

Tabel nr. 10
(continuare)

Numărul de înmatriculări la Registrul Comerțului,
pe domenii de activitate* și categorii de comercianți,
în luna Iulie 2003

Diviziune CAEN	Domeniul de activitate	Total		din care:						
				PF+AF	societăți comerciale: 6656				RA	OC
					SNC	SCS	SRL	SA		
					Număr	Număr	Număr	Număr		
0	1	2	3	4	5	6	7	8	9	10
	Total ROMÂNIA	10633	100,0	3966	1	1	6561	93	4	7
50	Vinzarea, întreținerea și repararea autovehiculelor și a motocicletelor; comerț cu amanuntul al carburanților pentru autovehicule	297	2,8	102			193	2		
51	Comerț cu ridicata (cu excepția autovehiculelor și motocicletelor)	905	8,5	97			800	8		
52	Comerț cu amanuntul (cu excepția autovehiculelor și motocicletelor); repararea bunurilor personale și gospodărești	3033	28,5	1455	1		1568	2		7
55	Hoteluri și restaurante	438	4,1	113			319	6		
60	Transporturi terestre; transporturi prin conducte	797	7,5	510			282	5		
61	Transporturi pe apă	6	0,1	2			4			
62	Transporturi aeriene	1	0,0					1		
63	Activități anexe și auxiliare de transport, activități ale agenților de turism	81	0,8	8			70	1	2	
64	Posta și telecomunicații	92	0,9	9			81	2		
65	Activități ale instituțiilor financiare și bancare (cu excepția activităților de asigurări și ale caselor de pensii)	44	0,4	3			31	10		
66	Activități de asigurări și ale caselor de pensii (cu excepția celor din sistemul public de asigurări sociale)	14	0,1	12				2		
67	Activități auxiliare ale instituțiilor financiare și de asigurări	78	0,7	46			32			
70	Tranzacții imobiliare	182	1,7	17			161	4		
71	Închirierea mașinilor și echipamentelor fără operator și a bunurilor personale și gospodărești	17	0,2	5			12			
72	Informatică și activități conexe	267	2,5	80			187			
73	Cercetare - dezvoltare	17	0,2	13			2	2		
74	Alte activități de servicii prestate în principal întreprinderilor	1438	13,5	462		1	967	8		
75	Administrație publică	3	0,0	1			1		1	
80	Învățământ	70	0,7	48			22			
85	Sănătate și asistență socială	147	1,4	21			126			
90	Asanarea și îndepărtarea gunoaielor; salubritate și activități similare	5	0,0	1			3	1		
91	Activități asociative diverse	9	0,1	8			1			
92	Activități recreative, culturale și sportive	193	1,8	67			122	4		
93	Alte activități de servicii	254	2,4	159			95			
95	Activități ale personalului angajat în gospodăria personală	5	0,0	3			2			
99	Activități ale organizațiilor și organismelor extrateritoriale									

*) Domeniu de activitate declarat la înmatriculare conform clasificării codului CAEN

Tabel nr. 11

**Numărul societăților comerciale înmatriculate
și valoarea capitalului social subscris, pe județe,
în luna Iulie 2003**

Județul	Total societăți comerciale înmatriculate		Valoarea capitalului social subscris		Valoarea medie a capitalului social subscris pe societate
	Nr.	%	mil. Lei	%	mil. Lei
0	1	2	3	4	5
Total ROMÂNIA	6656	100,0	2806845,7	100,0	424,1
ALBA	96	1,4	563,4	0,0	6,2
ARAD	177	2,7	11307,0	0,4	63,9
ARGES	136	2,0	36314,4	1,3	267,0
BACAU	133	2,0	32527,4	1,2	246,4
BIHOR	164	2,5	1879,8	0,1	11,5
BISTRITA-NASAUD	59	0,9	1377,0	0,0	23,7
BOTOSANI	61	0,9	160,7	***	2,6
BRASOV	235	3,5	2736,0	0,1	11,7
BRAILA	92	1,4	296,7	0,0	3,3
BUZAU	108	1,6	680,6	0,0	6,4
CARAS-SEVERIN	82	1,2	731,0	0,0	8,9
CALARASI	59	0,9	220,0	***	3,7
CLUJ	384	5,8	7713,5	0,3	20,2
CONSTANTA	309	4,6	57869,4	2,1	189,1
COVASNA	52	0,8	211,3	***	4,1
DAMBOVITA	86	1,3	19073,9	0,7	221,8
DOLJ	150	2,3	39213,5	1,4	263,2
GALATI	154	2,3	394,3	0,0	2,6
GIURGIU	42	0,6	4682,0	0,2	114,2
GORJ	89	1,3	273,5	***	3,1
HARGHITA	115	1,7	690,2	0,0	6,0
HUNEDOARA	191	2,9	502,6	0,0	2,7
IALOMITA	48	0,7	123,0	***	2,6
IASI	243	3,7	3171,8	0,1	13,1
MARAMURES	138	2,1	579,5	0,0	4,2
MEHEDINTI	53	0,8	106,0	***	2,0
MURES	156	2,3	2735,5	0,1	17,5
NEAMT	137	2,1	502,1	0,0	3,7
OLT	89	1,3	370,0	0,0	4,2
PRAHOVA	171	2,6	56005,1	2,0	329,4
SALAJ	57	0,9	1120,2	0,0	20,0
SATU MARE	100	1,5	374,1	0,0	3,7
SIBIU	145	2,2	12697,7	0,5	87,6
SUCEAVA	75	1,1	308,6	0,0	4,2
TELEORMAN	46	0,7	999,1	0,0	21,7
TIMIS	212	3,2	4388,2	0,2	20,7
TULCEA	48	0,7	91141,4	3,2	1898,8
VASLUI	84	1,3	225,0	***	2,7
VALCEA	82	1,2	485,6	0,0	5,9
VRANCEA	68	1,0	791,5	0,0	11,8
MUN. BUCURESTI	1540	23,1	434196,4	15,5	283,2
ILFOV	190	2,9	1977106,9	70,4	10405,8

Notă: La calculul mediei au fost excluse sucursalele datorită faptului că acestea, conform Legii nr. 31/1990, nu au personalitate juridică

*** Sub 0,01%

Tabel nr. 12

**Numărul societăților comerciale înmatriculate
și valoarea capitalului social subscris, pe forme juridice,
în luna Iulie 2003**

Forma juridică	Total societăți comerciale înmatriculate		Valoarea capitalului social subscris		Valoarea medie a capitalului social subscris pe societate
	Nr.	%	mil. Lei	%	mil. Lei
0	1	2	3	4	5
Total ROMÂNIA	6656	100,0	2806845,7	100,0	424,1
SNC	1	0,0	2,0	***	2,0
SCS	1	0,0	2,5	***	2,5
SA	93	1,4	2559170,3	91,2	37634,9
SRL	6561	98,6	247670,9	8,8	37,8
SCA					

Notă: La calculul mediei au fost excluse sucursalele datorită faptului că acestea, conform Legii nr. 31/1990, nu au personalitate juridică

*** Sub 0,01%

Grafic nr. 5

