

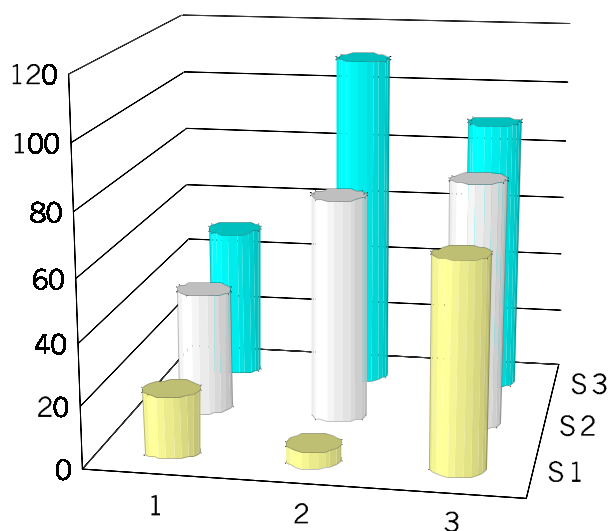

**CAMERA DE COMERȚ ȘI INDUSTRIE A
ROMÂNIEI ȘI A MUNICIPIULUI BUCUREȘTI**

SINTEZĂ STATISTICĂ

**Operațiuni în Registrul Național al Comerțului
la 28 Februarie 2002 - date provizorii**



- Numărul 123 -

⑪ *Colecția Biblioteca Oamenilor de Afaceri*

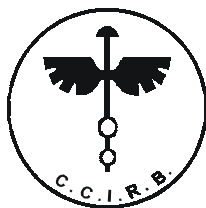

**CAMERA DE COMERȚ ȘI INDUSTRIE A
ROMÂNIEI AIA MUNICIPIULUI BUCUREȘTI**

Prezenta lucrare redă, în sinteză, caracterizarea evoluției
operațiunilor la Registrul Comerțului în București și județele țării.

Operațiunile de înmatriculare a societăților comerciale, de
mențiuni și de radiere care se efectuează în baza Legii nr. 26/1990,
Legii nr. 31/1990 și Normelor metodologice P/608-773/1998.

În Registrul central al comerțului sunt cuprinse informații
prevăzute de lege ca operațiuni pentru care există obligația înregistrării
în registrul comerțului, în municipiul București și județele țării.

Sistemul informatic unitar al registrului comerțului este proiectat de
**Camera de Comerț și Industrie a României și a Municipiului București -
Oficiul Național al Registrului Comerțului** - în conformitate cu
prevederile actelor normative în vigoare, cu incidență în domeniul.

- **Reproducerea** conținutului acestei publicații, integrală sau parțială, în forma originală sau modificată, precum și stocarea într-un sistem de regăsire sau transmiterea sub orice formă și prin orice mijloace sunt interzise fără autorizarea scrisă a Camerei de Comerț și Industrie a României și a Municipiului București - Oficiul Național al Registrului Comerțului.
- **Utilizarea** conținutului acestei publicații, cu titlu explicativ sau justificativ, în articole, studii, cărți este autorizată numai cu indicarea clară și precisă a sursei.

CUPRINS

| | Pag |
|---|--------------|
| 1 Caracterizare generală | I-III |
| 2 Precizări metodologice | 1 |
| 3 Tabele și reprezentări grafice statistice | 3 |
| 3.1 Date pentru perioada decembrie 1990 – februarie 2002 | 3 |
| Tabel nr.1 –Operațiuni efectuate în Registrul Comerțului, în perioada decembrie 1990 – februarie 2002 | 3 |
| Tabel nr. 2 – Numărul și structura înmatriculărilor la Registrul Comerțului, în perioada decembrie 1990 – februarie 2002 | 4 |
| Grafic nr. 1 –Structura pe ani a înmatriculărilor la Registrul Comerțului | 4 |
| Tabel nr.3 – Numărul de înmatriculări la Registrul Comerțului, pe județe și surse de proveniență a capitalului, în perioada decembrie 1990 – februarie 2002 | 5 |
| Tabel nr. 4 – Numărul de înmatriculări la Registrul Comerțului, pe județe și categorii de comercianți, în perioada decembrie 1990 – februarie 2002 | 6 |
| Tabel nr. 5 – Numărul de înmatriculări la Registrul Comerțului, pe domenii de activitate și categorii de comercianți, în perioada decembrie 1990 – februarie 2002 | 7 |
| 3.2 Date pentru luna februarie 2002 | 9 |
| Tabel nr. 6 – Operațiuni efectuate în Registrul Comerțului, pe județe, în luna februarie 2002 | 9 |
| Tabel nr. 7 – Numărul de înmatriculări la Registrul Comerțului, pe județe și surse de proveniență a capitalului, în luna februarie 2002 | 10 |
| Tabel nr. 8 – Numărul de înmatriculări la Registrul Comerțului, pe județe și categorii de comercianți, în luna februarie 2002 | 11 |

| | |
|---|----|
| Tabel nr. 11 – Numărul societăților comerciale înmatriculate și valoarea capitalului social subscris, pe forme juridice, în luna februarie 2002 | 15 |
| Grafic nr. 2 – Structura numărului de societăți înmatriculate în luna februarie 2002 | 15 |
| Grafic nr. 3 – Structura capitalului social subscris de societățile înmatriculate în luna februarie 2002 | 15 |
| Grafic nr. 4 – Valoarea medie a capitalului social subscris pe societate în luna februarie 2002 | 15 |

CARACTERIZARE GENERALĂ

Sinteza statistică "Operațiuni în Registrul Național al Comerțului" cu nr. 123 face parte din colecția cu nr. 11 – „*Biblioteca Oamenilor de Afaceri*” și cuprinde rezultatele operațiunilor efectuate în Registrul Național al Comerțului până la finele lunii februarie 2002.

În această lucrare, pe baza datelor cu caracter provizoriu, se prezintă semnificativ evoluția comunității de afaceri din România, indiferent de natura activității, de tipul de societăți comerciale și sursa de proveniență a capitalului social subscris (din țară sau din străinătate), rezultând din operațiunile prevăzute de legislația în vigoare privind Registrul Comerțului, respectiv:

- înmatriculări de societăți noi;
- mențiuni privind comerțanții existenți;
- lichidări/dizolvări de societăți comerciale;
- radieri de societăți comerciale.

În această sinteză statistică nu sunt prezentate, în mod distinct, operațiunile pentru societățile comerciale cu participare străină la capital, deși sunt incluse în datele de ansamblu privind operațiunile la Registrul Comerțului.

Datele cuprinse în prezenta lucrare permit reliefarea următoarelor aspecte principale :

- În perioada decembrie 1990-februarie 2002:
 - ✓ Numărul total de operațiuni efectuate în sistemul Camerelor de Comerț și Industrie al României, a fost de 2.481.990, având următoarea structură : 37,1% înmatriculări, 60,4% mențiuni și 2,5% radieri.
 - ✓ În ceea ce privește sursa de proveniență a capitalului social, pentru aceeași perioadă, din totalul de 921.346 înmatriculări, 909.532 comercianți sunt cu capital privat, 3.445 cu capital majoritar de stat, iar restul de 8.369 cu capital mixt (stat + privat). În datele de total sunt incluse de asemenea și un număr de 83.377 societăți comerciale cu participare străină la capitalul social.
 - ✓ Structura pe categorii de comercianți, înmatriculați în aceeași perioadă, este următoarea : 161.450 de comercianți persoane fizice și asociații familiale, 753.429 comercianți societăți comerciale, 1.223 comercianți regii autonome și 5.244 organizații cooperatiste.
 - ✓ Un procent de 51 % din totalul societăților comerciale a reprezentat înmatriculări de societăți comerciale cu răspundere limitată care au declarat că vor desfășura ca activități principale comerț cu amănuntul și comerț cu ridicata. Indiferent de forma juridică, concentrarea cea mai mare a numărului de firme se găsește în domeniul comerțului.
 - ✓ În perioada ianuarie-februarie 2002 au fost înmatriculați 10.584 comercianți noi.

- În luna februarie a anului 2002:

- ✓ În sistemul Camerelor de Comerț și Industrie ale României, la Registrul Comerțului, s-a înregistrat un număr total de 34.943 operațiuni, cu un procent de 17,9% înmatriculări, 51,1% mențiuni și 31% radieri. Cele mai multe operațiuni de înmatriculare în luna februarie 2002 au avut loc în Municipiul București, cu un număr de 1037 înmatriculări de noi comercianți.

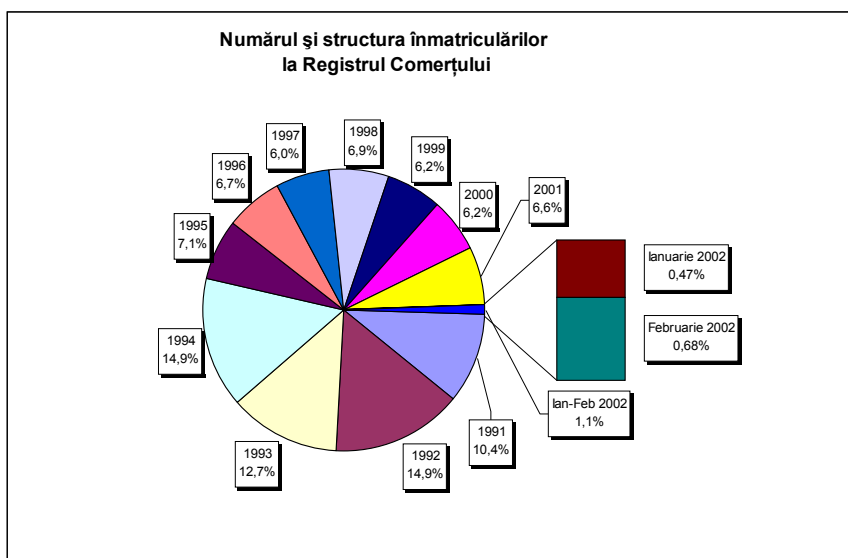

- ✓ În ceea ce privește sursa de proveniență a capitalului social, din totalul de 6240 înmatriculări, 6233 comercianți sunt cu capital privat, 5 comercianți cu capital majoritar de stat (din care : UZINA MECANICĂ ORĂȘTIE SA și PIROCHIM VICTORIA SA având ca asociat unic COMPANIA NAȚIONALĂ ROMARM SA; UZINA MECANICĂ DRĂGĂȘANI SA, COMPANIA NAȚIONALĂ DE CĂI FERATE C.F.R. BUCUREȘTI SA FILIALA SPIACT SA CRAIOVA) și 2 cu capital mixt (stat + privat): GLINA SA și CARGO ARAD SRL. În datele de total sunt incluse de asemenea și un număr de 512 societăți comerciale cu participare străină la capitalul social.
- ✓ Structura pe categorii de comercianți, înmatriculați în luna februarie, este următoarea : 2.201 comercianți persoane fizice și asociații familiale, 4.036 comercianți societăți comerciale și 3 înmatriculări de organizații cooperatiste.
- ✓ Un procent de 22,2 % din numărul total de comercianți înmatriculați reprezintă persoane fizice și asociații familiale care și-au propus ca activitate principală comerțul cu amănuntul. În cazul societăților cu răspundere limitată cele mai multe înmatriculări au fost efectuate în sfera comerțului (1458 SRL înmatriculate).
- ✓ Un procent de 12,4% din numărul total de societăți comerciale înmatriculate în luna februarie este reprezentat de înmatriculările de societăți comerciale cu răspundere limitată care au declarat ca activitate principală una din ramurile industriei.
- ✓ În ceea ce privește numărul de societăți comerciale înmatriculate și valoarea capitalului social subscris, pe forme juridice, 3.921 din numărul total de înmatriculări de societăți comerciale sunt SRL, cu o valoare a capitalului social subscris de 544,1 miliarde lei, iar 112 sunt SA, cu o valoare a capitalului social subscris de 4064,6 miliarde lei.
- ✓ Valoarea capitalului social subscris, aferent celor 4.036 de societăți comerciale înmatriculate, este de 4608,7 miliarde lei, cu o valoare medie pe societate de 1,2 miliarde lei. Valoarea medie a capitalului social subscris pe o societate, în luna februarie, variază foarte mult în funcție de județ, de la 2,0 milioane lei în județul Mehedinți, la 16 miliarde lei în județul Cluj.
 - În evoluția locului ocupat de înmatriculări în totalul operațiunilor la Registrul Comerțului, datele existente pun în evidență o tendință de deplasare apreciabilă spre operațiunile de mențiuni. Astfel, în timp ce în anul 1994, numărul de înmatriculări a reprezentat 64% din total operațiuni, în anul 2001, înmatriculările au avut ca pondere 17% din total operațiuni, iar în luna februarie 2002 ponderea a fost de 17,9%.

Dinamica în creștere a operațiunilor de mențiuni (majorări și cesiuni de capital) reflectă concomitent:

- ✓ modificări generate de viața societăților comerciale, respectiv de acționariat, schimbare a sediului social, și/sau a domeniului de activitate

- ✓ investirea de capital în societățile existente, inclusiv din profitul realizat, dar și prin cesiuni de părți sociale/acțiuni, sau pur și simplu prin retragerea acestora de pe piață.

- Din numărul total de 62.612 radieri efectuate în perioada decembrie 1990 – februarie 2002, 10.848 (17,3 %) s-au înregistrat în luna februarie 2002, ca efect al măsurilor luate pentru asanarea mediului de afaceri prin Legea nr.314/2001. Potrivit acestei Legi, societățile comerciale care, în termen de 60 de zile de la data intrării în vigoare, nu își majorează capitalul social la nivelul minim stabilit de Legea nr.31/1990 privind societățile comerciale, republicată în Monitorul Oficial al României, Partea I, nr. 33 din 29 ianuarie 1998, sunt dizolvate de drept și intră în lichidare pe această dată. De asemenea, Legea nr. 314/2001 impune dizolvarea de drept și radierea, din oficiu, din registrul comerțului, a societăților cu răspundere limitată cu asociat unic, constituite cu încălcarea dispozițiilor art. 14 din Legea nr. 31/1990, republicată.

**Camera de Comerț și Industrie a României
și a Municipiului București**

**Președinte,
George COJOCARU**

Precizări metodologice

Prin operațiuni efectuate la **Oficiile Județene ale Registrului Comerțului și a Municipiului București**, se înțelege totalitatea operațiunilor de înmatriculări, mențiuni și radieri privind comercianții, indiferent de natura activității, de tipul de societăți comerciale și sursa de proveniență a capitalului social subscris (din țară sau din străinătate).

• **Înmatriculări**

Comercianții au obligația ca, înainte de începerea comerțului, să solicite înmatricularea în registrul comerțului (Norme Metodologice nr. P/608-773/1998). Înmatriculările cuprind constituirile, în perioada de referință, de societăți comerciale noi.

• **Mențiuni**

Societățile comerciale înmatriculate în registrul comerțului, în cursul exercitării comerțului și la încetarea acestuia, au obligația să ceară înscrierea, în același registru, a mențiunilor privind actele și faptele a căror înregistrare este prevăzută de Legea nr. 26/1990 privind registrul comerțului, de Legea nr. 31/1990 privind societățile comerciale sau de alte dispoziții legale (Norme Metodologice nr. P/608-773/1998). În datele privind mențiunile sunt cuprinse și societățile comerciale care cad sub incidența Legii nr.314 din 2001, până când acestea vor fi radiate din oficiu de Registrul Comerțului.

• **Radieri**

După terminarea operațiunilor de lichidare, în temeiul Legii nr. 31/1990, lichidatorii trebuie să ceară radierea societății în cauză din registrul comerțului. Radierea se poate face și din oficiu. De precizat că în datele privind radierea sunt cuprinse și societățile comerciale care cad sub incidența Legii nr.314 din 2001 pentru reglementarea situației unor societăți comerciale.

• **Capitalul social** exprimă valoarea totală a aporturilor, în numerar și în natură, subscrise de asociați la constituirea societății, precum și la majorarea capitalului social în cursul vieții societății comerciale.

La societățile comerciale cu răspundere limitată (SRL) există, potrivit legii, obligația efectuării vărsămintelor de capital odată cu subscrierea capitalului social.

La societățile comerciale pe acțiuni (SA), potrivit Legii nr. 31/1990, republicată, capitalul social se varsă integral în termen de 12 luni de la subscriere, atât la înmatriculare cât și la majorare. Legea nu prevede obligativitatea înscrierii în registrul comerțului a transmiterii dreptului de proprietate asupra acțiunilor la aceste societăți.

În temeiul Art.1, din Legea 31/1990, societățile comerciale se vor constitui în una din următoarele forme juridice:

- a) **societate în nume colectiv;**
- b) **societate în comandită simplă;**
- c) **societate pe acțiuni;**
- d) **societate în comandită pe acțiuni, și**
- e) **societate cu răspundere limitată.**

Societatea în nume colectiv. Dreptul de a reprezenta societatea aparține fiecărui administrator, afară de stipulație contrară în actul constitutiv (contract de societate).

Societatea în comandită simplă. Se constituie, ca și societatea în nume colectiv, prin contract de societate.

Societatea pe acțiuni. Capitalul social este reprezentat prin acțiuni emise de societate, care după modul de transmitere, pot fi nominative sau la purtător. Actul constitutiv este format din contract de societate și statut.

Societate cu răspundere limitată. Actul constitutiv este format din contract de societate și statut, iar hotărârile asociațiilor se iau în adunarea generală.

Asociațiile familiale. Se constituie între membrii unei familii cu gospodărie comună.

Persoanele fizice autorizate. Persoanele fizice pot fi autorizate să desfășoare activități independente în domeniul serviciilor sau pentru realizarea anumitor produse.

Organizațiile cooperatiste. Sunt asociații autonome, apolitice și neguvernamentale, a căror scop principal este organizarea de activități bazate pe principiul întraajutorării membrilor lor.

Domenii de activitate conform codului CAEN

Repartiția înmatriculărilor pe domenii principale de activitate a fost necesară datorită introducerii de la 01.01.1999, prin HG nr.656/1997 a obligativității utilizării codului CAEN în raportările statistice și la completarea documentelor oficiale ori de câte ori se cere precizarea activității persoanelor juridice și fizice care își desfășoară activitatea pe teritoriul României.

• Termeni utilizați în grafice și tabele

➤ **Număr societăți comerciale:** funcție de tabel, reprezintă: numărul de societăți comerciale constituite în perioada de referință, numărul de societăți comerciale radiate din registrul comerțului.

➤ **Valoarea capitalului social subscris:**

- **total, exprimat în moneda națională:** valoarea capitalului social obținută prin însumarea valorilor subscrise (în numerar și în natură) în moneda națională (lei);

➤ **Regiuni de dezvoltare economică:**

Nord-Est: Suceava, Botoșani, Neamț, Iași, Bacău, Vaslui.

Sud-Est: Vrancea, Galați, Buzău, Brăila, Tulcea, Constanța.

Sud-Muntenia: Argeș, Dâmbovița, Prahova, Teleorman, Giurgiu, Călărași, Ialomița.

Sud-Vest Oltenia: Gorj, Vâlcea, Dolj, Mehedinți, Olt.

Vest: Arad, Caraș-Severin, Hunedoara, Timiș.

Nord-Vest: Bihor, Bistrița, Cluj, Satu Mare, Sălaj, Maramureș.

Centru: Alba, Brașov, Covasna, Harghita, Mureș, Sibiu.

București-Ilfov: București, Ilfov.

Tabel nr. 1

**Operațiuni efectuate în Registrul Comerțului,
în perioada Decembrie 1990 - Februarie 2002
- pe total țară și județe -**

| Județul | Total operațiuni efectuate | | din care: | | | | | | | | | |
|----------------------|----------------------------|---------------|---------------|--------------|----------------|--------------|-------------------------|-------------|-------------------------------|-------------|--------------|-------------|
| | | | Înmatriculări | | Mențiuni | | de lichidare, dizolvare | | din care: *) cf. L314/2001 | | Radieri | |
| | Nr. | % | Nr. | % | Nr. | % | Nr. | % | Nr. | % | Nr. | % |
| | 0 | 1 | 2 | 3 | 4 | 5 | 6 | 7 | 8 | 9 | 10 | 11 |
| Total ROMÂNIA | 2481990 | 100,00 | 921346 | 37,12 | 1498032 | 60,36 | 153924 | 6,20 | 147366 | 5,94 | 62612 | 2,52 |
| ALBA | 31290 | 1,26 | 12222 | 39,06 | 18632 | 59,55 | 2073 | 6,63 | 1941 | 6,20 | 436 | 1,39 |
| ARAD | 61019 | 2,46 | 20911 | 34,27 | 36054 | 59,09 | 3264 | 5,35 | 2974 | 4,87 | 4054 | 6,64 |
| ARGES | 59621 | 2,40 | 23595 | 39,57 | 35229 | 59,09 | 4133 | 6,93 | 4113 | 6,90 | 797 | 1,34 |
| BACAU | 52402 | 2,11 | 24918 | 47,55 | 26480 | 50,53 | 3249 | 6,20 | 2589 | 4,94 | 1004 | 1,92 |
| BIHOR | 71915 | 2,90 | 26411 | 36,73 | 44433 | 61,79 | 2595 | 3,61 | 2406 | 3,35 | 1071 | 1,49 |
| BISTRITA-NASAUD | 28804 | 1,16 | 11595 | 40,25 | 16470 | 57,18 | 1138 | 3,95 | 1120 | 3,89 | 739 | 2,57 |
| BOTOSANI | 20862 | 0,84 | 10468 | 50,18 | 10264 | 49,20 | 1615 | 7,74 | 1508 | 7,23 | 130 | 0,62 |
| BRASOV | 82823 | 3,34 | 28462 | 34,36 | 53577 | 64,69 | 4988 | 6,02 | 4893 | 5,91 | 784 | 0,95 |
| BRAILA | 37996 | 1,53 | 12576 | 33,10 | 25055 | 65,94 | 2653 | 6,98 | 2559 | 6,73 | 365 | 0,96 |
| BUZAU | 48427 | 1,95 | 17186 | 35,49 | 30485 | 62,95 | 2245 | 4,64 | 2110 | 4,36 | 756 | 1,56 |
| CARAS-SEVERIN | 29445 | 1,19 | 12097 | 41,08 | 16609 | 56,41 | 1953 | 6,63 | 1933 | 6,56 | 739 | 2,51 |
| CALARASI | 25961 | 1,05 | 10290 | 39,64 | 13899 | 53,54 | 55 | 0,21 | | | 1772 | 6,83 |
| CLUJ | 87839 | 3,54 | 38726 | 44,09 | 47689 | 54,29 | 8270 | 9,41 | 8141 | 9,27 | 1424 | 1,62 |
| CONSTANTA | 103682 | 4,18 | 38458 | 37,09 | 63735 | 61,47 | 11285 | 10,88 | 10622 | 10,24 | 1489 | 1,44 |
| COVASNA | 22076 | 0,89 | 7990 | 36,19 | 13771 | 62,38 | 481 | 2,18 | 473 | 2,14 | 315 | 1,43 |
| DAMBOVITA | 43371 | 1,75 | 18701 | 43,12 | 20345 | 46,91 | 2989 | 6,89 | 2962 | 6,83 | 4325 | 9,97 |
| DOLJ | 56479 | 2,28 | 24319 | 43,06 | 31195 | 55,23 | 166 | 0,29 | | | 965 | 1,71 |
| GALATI | 68958 | 2,78 | 22623 | 32,81 | 45173 | 65,51 | 5215 | 7,56 | 5162 | 7,49 | 1162 | 1,69 |
| GIURGIU | 16409 | 0,66 | 7606 | 46,35 | 8539 | 52,04 | 36 | 0,22 | | | 264 | 1,61 |
| GORJ | 29783 | 1,20 | 10996 | 36,92 | 18362 | 61,65 | 52 | 0,17 | | | 425 | 1,43 |
| HARGHITA | 26233 | 1,06 | 9936 | 37,88 | 15920 | 60,69 | 73 | 0,28 | | | 377 | 1,44 |
| HUNEDOARA | 41670 | 1,68 | 19852 | 47,64 | 21390 | 51,33 | 3190 | 7,66 | 3068 | 7,36 | 428 | 1,03 |
| IALOMITA | 24620 | 0,99 | 9534 | 38,72 | 14560 | 59,14 | 1097 | 4,46 | 1021 | 4,15 | 526 | 2,14 |
| IASI | 82933 | 3,34 | 27540 | 33,21 | 54692 | 65,95 | 4795 | 5,78 | 4710 | 5,68 | 701 | 0,85 |
| MARAMURES | 60312 | 2,43 | 26293 | 43,59 | 33006 | 54,73 | 3002 | 4,98 | 2924 | 4,85 | 1013 | 1,68 |
| MEHEDINTI | 27203 | 1,10 | 11633 | 42,76 | 15156 | 55,71 | 163 | 0,60 | | | 414 | 1,52 |
| MURES | 54510 | 2,20 | 23114 | 42,40 | 30696 | 56,31 | 224 | 0,41 | 111 | 0,20 | 700 | 1,28 |
| NEAMT | 40014 | 1,61 | 19879 | 49,68 | 19251 | 48,11 | 2464 | 6,16 | 2436 | 6,09 | 884 | 2,21 |
| OLT | 36213 | 1,46 | 14709 | 40,62 | 18786 | 51,88 | 2078 | 5,74 | 2033 | 5,61 | 2718 | 7,51 |
| PRAHOVA | 95103 | 3,83 | 30074 | 31,62 | 63132 | 66,38 | 4165 | 4,38 | 3924 | 4,13 | 1897 | 1,99 |
| SALAJ | 16523 | 0,67 | 6698 | 40,54 | 8869 | 53,68 | 675 | 4,09 | 662 | 4,01 | 956 | 5,79 |
| SATU MARE | 37416 | 1,51 | 15252 | 40,76 | 21648 | 57,86 | 48 | 0,13 | 40 | 0,11 | 516 | 1,38 |
| SIBIU | 56945 | 2,29 | 16080 | 28,24 | 40078 | 70,38 | 2587 | 4,54 | 2579 | 4,53 | 787 | 1,38 |
| SUCEAVA | 57465 | 2,32 | 25727 | 44,77 | 30852 | 53,69 | 2360 | 4,11 | 2318 | 4,03 | 886 | 1,54 |
| TELEORMAN | 34882 | 1,41 | 11521 | 33,03 | 22961 | 65,82 | 48 | 0,14 | 24 | 0,07 | 400 | 1,15 |
| TIMIS | 119521 | 4,82 | 29440 | 24,63 | 81852 | 68,48 | 7516 | 6,29 | 7274 | 6,09 | 8229 | 6,88 |
| TULCEA | 26585 | 1,07 | 10740 | 40,40 | 15318 | 57,62 | 1184 | 4,45 | 1003 | 3,77 | 527 | 1,98 |
| VASLUI | 30396 | 1,22 | 11737 | 38,61 | 17307 | 56,94 | 1463 | 4,81 | 1387 | 4,56 | 1352 | 4,45 |
| VALCEA | 40939 | 1,65 | 14800 | 36,15 | 23676 | 57,83 | 1947 | 4,76 | 1888 | 4,61 | 2463 | 6,02 |
| VRANCEA | 29643 | 1,19 | 10784 | 36,38 | 18385 | 62,02 | 1355 | 4,57 | 1339 | 4,52 | 474 | 1,60 |
| MUN. BUCURESTI | 545983 | 22,00 | 185283 | 33,94 | 347480 | 63,64 | 53155 | 9,74 | 51241 | 9,39 | 13220 | 2,42 |
| ILFOV | 17719 | 0,71 | 10570 | 59,65 | 7021 | 39,62 | 1880 | 10,61 | 1878 | 10,60 | 128 | 0,72 |

*) ca urmare a efectului Legii nr. 314/2001, art.1 și art. 6

*** Sub 0,01%

**Numărul și structura înmatriculărilor la Registrul Comerțului,
în perioada Decembrie 1990 - Februarie 2002**

| Perioada (anul, luna) | Număr înmatriculări | Structura în procente | |
|------------------------------------|---------------------|-----------------------|---------------|
| | | Nr. | % |
| 0 | 1 | 2 | 3 |
| Total la 28 Februarie 2002, | 921346 | 100,00 | |
| din care: | | | |
| Anul 1990 | 81 | 0,01 | |
| Anul 1991 | 95840 | 10,40 | |
| Anul 1992 | 137456 | 14,92 | |
| Anul 1993 | 117078 | 12,71 | |
| Anul 1994 | 137445 | 14,92 | |
| Anul 1995 | 65479 | 7,11 | |
| Anul 1996 | 62089 | 6,74 | |
| Anul 1997 | 55663 | 6,04 | |
| Anul 1998 | 63878 | 6,93 | |
| Anul 1999 | 57197 | 6,21 | |
| Anul 2000 | 57291 | 6,22 | |
| Anul 2001 | 61265 | 6,65 | |
| Anul 2002 (1.I - 31.XII), | 10584 | 1,15 | 100,00 |
| din care: | | | |
| - ianuarie | 4344 | | 41,04 |
| - februarie | 6240 | | 58,96 |

Notă: Coloana 2 reprezintă structura anuală a înmatriculărilor; coloana 3 reprezintă structura pe luni în anul curent.

*** Sub 0,01%

Grafic nr. 1

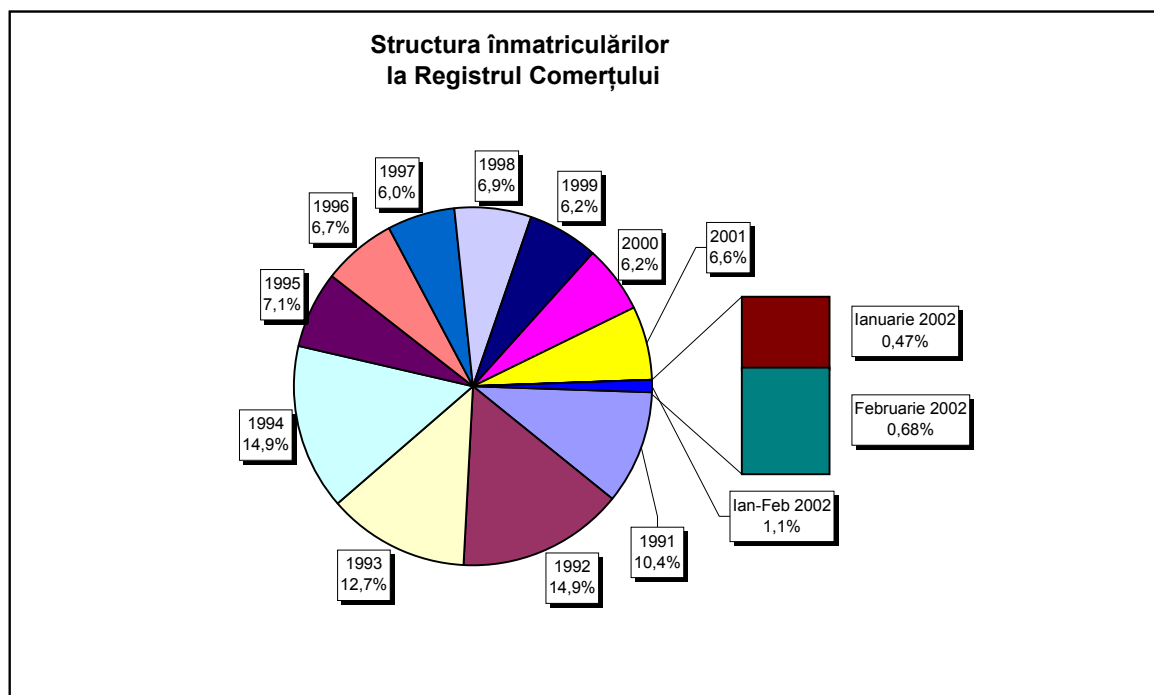

Tabel nr. 3

**Numărul înmatriculărilor la Registrul Comerțului, pe județe și
surse de proveniență a capitalului,
în perioada Decembrie 1990 - Februarie 2002**

| Județul | Total | | din care: | | | | | Ierarhia în funcție de: | |
|----------------------|---------------|---------------|----------------|----------------------|-------------|---------------------------|----------------------|-------------------------|----------------------------|
| | | | Capital privat | | | Capital majoritar de stat | | | Capital mixt (stat+privat) |
| | | | din care: | | | din care: | | | |
| | | | PF+AF | Societăți comerciale | OC | RA | Societăți comerciale | | Societăți comerciale |
| Nr. | % | Nr. | Nr. | Nr. | Nr. | Nr. | Nr. | | |
| 0 | 1 | 2 | 3 | 4 | 5 | 6 | 7 | 8 | 9 |
| Total ROMÂNIA | 921346 | 100,00 | 161450 | 742838 | 5244 | 1223 | 2222 | 8369 | * |
| ALBA | 12222 | 1,33 | 2106 | 9738 | 141 | 31 | 36 | 170 | 26 |
| ARAD | 20911 | 2,27 | 7088 | 13273 | 153 | 26 | 40 | 331 | 16 |
| ARGES | 23595 | 2,56 | 5985 | 17235 | 167 | 28 | 29 | 151 | 13 |
| BACAU | 24918 | 2,70 | 7714 | 16755 | 157 | 31 | 39 | 222 | 11 |
| BIHOR | 26411 | 2,87 | 1115 | 24758 | 143 | 30 | 62 | 303 | 8 |
| BISTRITA-NASAUD | 11595 | 1,26 | 3576 | 7765 | 98 | 18 | 29 | 109 | 30 |
| BOTOSANI | 10468 | 1,14 | 3154 | 6884 | 120 | 21 | 170 | 119 | 36 |
| BRASOV | 28462 | 3,09 | 3532 | 24556 | 114 | 35 | 73 | 152 | 6 |
| BRAILA | 12576 | 1,36 | 1225 | 11027 | 92 | 26 | 41 | 165 | 25 |
| BUZAU | 17186 | 1,87 | 2734 | 14116 | 141 | 24 | 42 | 129 | 20 |
| CARAS-SEVERIN | 12097 | 1,31 | 4174 | 7590 | 100 | 33 | 65 | 135 | 27 |
| CALARASI | 10290 | 1,12 | 2374 | 7648 | 86 | 16 | 74 | 92 | 37 |
| CLUJ | 38726 | 4,20 | 5237 | 32994 | 147 | 47 | 40 | 261 | 2 |
| CONSTANTA | 38458 | 4,17 | 2557 | 35105 | 199 | 46 | 43 | 508 | 3 |
| COVASNA | 7990 | 0,87 | 1645 | 6114 | 67 | 23 | 32 | 109 | 40 |
| DAMBOVITA | 18701 | 2,03 | 8448 | 9869 | 134 | 27 | 72 | 151 | 19 |
| DOLJ | 24319 | 2,64 | 1720 | 22147 | 160 | 38 | 53 | 201 | 12 |
| GALATI | 22623 | 2,46 | 2333 | 19936 | 133 | 28 | 50 | 143 | 15 |
| GIURGIU | 7606 | 0,83 | 701 | 6588 | 80 | 20 | 108 | 109 | 41 |
| GORJ | 10996 | 1,19 | 687 | 9908 | 183 | 49 | 74 | 95 | 32 |
| HARGHITA | 9936 | 1,08 | 880 | 8691 | 84 | 23 | 30 | 228 | 38 |
| HUNEDOARA | 19852 | 2,15 | 4433 | 14948 | 80 | 37 | 86 | 268 | 18 |
| IALOMITA | 9534 | 1,03 | 3185 | 6128 | 73 | 14 | 45 | 89 | 39 |
| IASI | 27540 | 2,99 | 5939 | 21039 | 126 | 31 | 66 | 339 | 7 |
| MARAMURES | 26293 | 2,85 | 10783 | 15199 | 117 | 34 | 39 | 121 | 9 |
| MEHEDINTI | 11633 | 1,26 | 2418 | 8992 | 82 | 18 | 25 | 98 | 29 |
| MURES | 23114 | 2,51 | 7620 | 15120 | 148 | 28 | 31 | 167 | 14 |
| NEAMT | 19879 | 2,16 | 5717 | 13790 | 152 | 28 | 27 | 165 | 17 |
| OLT | 14709 | 1,60 | 5386 | 8958 | 159 | 25 | 60 | 121 | 24 |
| PRAHOVA | 30074 | 3,26 | 6168 | 23376 | 175 | 47 | 55 | 253 | 4 |
| SALAJ | 6698 | 0,73 | 1370 | 5118 | 105 | 18 | 26 | 61 | 42 |
| SATU MARE | 15252 | 1,66 | 3443 | 11530 | 88 | 17 | 40 | 134 | 22 |
| SIBIU | 16080 | 1,75 | 1715 | 13960 | 114 | 26 | 108 | 157 | 21 |
| SUCEAVA | 25727 | 2,79 | 11483 | 13738 | 200 | 28 | 59 | 219 | 10 |
| TELEORMAN | 11521 | 1,25 | 3162 | 7977 | 151 | 21 | 34 | 176 | 31 |
| TIMIS | 29440 | 3,20 | 1340 | 27518 | 140 | 34 | 66 | 342 | 5 |
| TULCEA | 10740 | 1,17 | 2706 | 7697 | 66 | 18 | 42 | 211 | 34 |
| VASLUI | 11737 | 1,27 | 5167 | 6271 | 108 | 16 | 40 | 135 | 28 |
| VALCEA | 14800 | 1,61 | 4201 | 10244 | 167 | 39 | 37 | 112 | 23 |
| VRANCEA | 10784 | 1,17 | 1629 | 8898 | 103 | 16 | 27 | 111 | 33 |
| MUN. BUCURESTI | 185283 | 20,11 | 3656 | 180198 | 133 | 98 | 99 | 1099 | 1 |
| ILFOV | 10570 | 1,15 | 944 | 9442 | 58 | 10 | 8 | 108 | 35 |

*) numărul societăților (col 1)

*** Sub 0,01%

**Numărul de înmatriculări la Registrul Comerțului,
pe județe și categorii de comercianți,
în perioada Decembrie 1990 - Februarie 2002**

| Județul | Total | | din care: | | | | | | |
|----------------------|---------------|---------------|---------------|------------------------------|-------------|---------------|--------------|-------------|-------------|
| | | | PF+AF | societăți comerciale: 753429 | | | | RA | OC |
| | Nr. | % | | Nr. | SNC | SCS | SRL | | |
| | | | Nr. | | Nr. | Nr. | Nr. | Nr. | Nr. |
| 0 | 1 | 2 | 3 | 4 | 5 | 6 | 7 | 8 | 9 |
| Total ROMÂNIA | 921346 | 100,00 | 161450 | 32460 | 1516 | 692131 | 27318 | 1223 | 5244 |
| ALBA | 12222 | 1,33 | 2106 | 888 | 11 | 8552 | 493 | 31 | 141 |
| ARAD | 20911 | 2,27 | 7088 | 47 | 5 | 13005 | 587 | 26 | 153 |
| ARGES | 23595 | 2,56 | 5985 | 107 | 13 | 16573 | 722 | 28 | 167 |
| BACAU | 24918 | 2,70 | 7714 | 1298 | 4 | 15098 | 615 | 31 | 157 |
| BIHOR | 26411 | 2,87 | 1115 | 124 | 47 | 24138 | 814 | 30 | 143 |
| BISTRITA-NASAUD | 11595 | 1,26 | 3576 | 146 | 20 | 7382 | 355 | 18 | 98 |
| BOTOSANI | 10468 | 1,14 | 3154 | 468 | 1 | 6290 | 414 | 21 | 120 |
| BRASOV | 28462 | 3,09 | 3532 | 239 | 19 | 23870 | 653 | 35 | 114 |
| BRAILA | 12576 | 1,36 | 1225 | 376 | 12 | 10382 | 463 | 26 | 92 |
| BUZAU | 17186 | 1,87 | 2734 | 3741 | 46 | 10012 | 488 | 24 | 141 |
| CARAS-SEVERIN | 12097 | 1,31 | 4174 | 113 | 6 | 7244 | 427 | 33 | 100 |
| CALARASI | 10290 | 1,12 | 2374 | 602 | 3 | 6890 | 319 | 16 | 86 |
| CLUJ | 38726 | 4,20 | 5237 | 2102 | 18 | 30151 | 1024 | 47 | 147 |
| CONSTANTA | 38458 | 4,17 | 2557 | 310 | 23 | 34072 | 1251 | 46 | 199 |
| COVASNA | 7990 | 0,87 | 1645 | 145 | 3 | 5835 | 272 | 23 | 67 |
| DAMBOVITA | 18701 | 2,03 | 8448 | 57 | 8 | 9612 | 415 | 27 | 134 |
| DOLJ | 24319 | 2,64 | 1720 | 1553 | 8 | 20087 | 753 | 38 | 160 |
| GALATI | 22623 | 2,46 | 2333 | 1573 | 6 | 17840 | 710 | 28 | 133 |
| GIURGIU | 7606 | 0,83 | 701 | 35 | 8 | 6466 | 296 | 20 | 80 |
| GORJ | 10996 | 1,19 | 687 | 28 | 1 | 9643 | 405 | 49 | 183 |
| HARGHITA | 9936 | 1,08 | 880 | 62 | 6 | 8445 | 436 | 23 | 84 |
| HUNEDOARA | 19852 | 2,15 | 4433 | 1165 | 98 | 13476 | 563 | 37 | 80 |
| IALOMITA | 9534 | 1,03 | 3185 | 266 | 11 | 5689 | 296 | 14 | 73 |
| IASI | 27540 | 2,99 | 5939 | 505 | 111 | 19964 | 862 | 31 | 126 |
| MARAMURES | 26293 | 2,85 | 10783 | 1920 | 23 | 12910 | 506 | 34 | 117 |
| MEHEDINTI | 11633 | 1,26 | 2418 | 426 | 3 | 8407 | 279 | 18 | 82 |
| MURES | 23114 | 2,51 | 7620 | 36 | 34 | 14670 | 578 | 28 | 148 |
| NEAMT | 19879 | 2,16 | 5717 | 3292 | 30 | 10066 | 594 | 28 | 152 |
| OLT | 14709 | 1,60 | 5386 | 1611 | 1 | 7083 | 444 | 25 | 159 |
| PRAHOVA | 30074 | 3,26 | 6168 | 3097 | 12 | 19832 | 743 | 47 | 175 |
| SALAJ | 6698 | 0,73 | 1370 | 600 | 4 | 4347 | 254 | 18 | 105 |
| SATU MARE | 15252 | 1,66 | 3443 | 282 | 4 | 10998 | 420 | 17 | 88 |
| SIBIU | 16080 | 1,75 | 1715 | 769 | 43 | 12846 | 567 | 26 | 114 |
| SUCEAVA | 25727 | 2,79 | 11483 | 438 | 8 | 13058 | 512 | 28 | 200 |
| TELEORMAN | 11521 | 1,25 | 3162 | 270 | 396 | 7143 | 378 | 21 | 151 |
| TIMIS | 29440 | 3,20 | 1340 | 565 | 19 | 26241 | 1101 | 34 | 140 |
| TULCEA | 10740 | 1,17 | 2706 | 1359 | 112 | 6033 | 446 | 18 | 66 |
| VASLUI | 11737 | 1,27 | 5167 | 90 | 11 | 5987 | 358 | 16 | 108 |
| VALCEA | 14800 | 1,61 | 4201 | 360 | 5 | 9629 | 399 | 39 | 167 |
| VRANCEA | 10784 | 1,17 | 1629 | 355 | 9 | 8266 | 406 | 16 | 103 |
| MUN. BUCURESTI | 185283 | 20,11 | 3656 | 997 | 289 | 174736 | 5373 | 98 | 133 |
| ILFOV | 10570 | 1,15 | 944 | 43 | 25 | 9163 | 327 | 10 | 58 |

Tabel nr. 5

**Numărul de înmatriculări la Registrul Comerțului,
pe domenii de activitate* și categorii de comercianți,
în perioada Decembrie 1990 - Februarie 2002**

| Diviziune CAEN | Domeniul de activitate | Total | | din care: | | | | | | |
|-------------------|--|---------------|---------------|---------------|------------------------------|-------------|---------------|--------------|-------------|-------------|
| | | | | PF+AF | societăți comerciale: 753429 | | | | RA | OC |
| | | | | | SNC | SCS | SRL | SA | | |
| | | | | | Nr. | Nr. | Nr. | Nr. | | |
| 0 | 1 | 2 | 3 | 4 | 5 | 6 | 7 | 8 | 9 | 10 |
| | Total ROMÂNIA | 921346 | 100,00 | 161450 | 32460 | 1516 | 692131 | 27318 | 1223 | 5244 |
| 1 | Agricultura și servicii auxiliare | 40014 | 4,34 | 2692 | 2022 | 43 | 31468 | 3638 | 34 | 117 |
| 2 | Silvicultură, exploatare forestieră și economia vînatului | 4786 | 0,52 | 444 | 152 | 3 | 3932 | 204 | 43 | 8 |
| 5 | Pescuitul și piscicultura | 991 | 0,11 | 313 | 17 | 3 | 607 | 51 | | |
| 10 | Extracția și prepararea cărbunelui | 51 | 0,01 | | | | 35 | 12 | 4 | |
| 11 | Extracția petrolului și gazelor naturale (exclusiv prospecțiunile) | 213 | 0,02 | 2 | 1 | | 85 | 79 | 46 | |
| 12 | Extracția și prepararea minereurilor radioactive | 132 | 0,01 | 32 | | | 94 | 6 | | |
| 13 | Extracția și prepararea minereurilor metalifere | 501 | 0,05 | 161 | | | 281 | 51 | 8 | |
| 14 | Alte activități extractive | 929 | 0,10 | 79 | 9 | 1 | 693 | 144 | 2 | 1 |
| 15 | Industria alimentară și a băuturilor | 59171 | 6,42 | 7037 | 3259 | 149 | 46764 | 1710 | 5 | 247 |
| 16 | Industria tutunului | 269 | 0,03 | 47 | | | 191 | 30 | 1 | |
| 17 | Industria textilă și a produselor textile | 9359 | 1,02 | 1523 | 555 | 16 | 6735 | 386 | | 144 |
| 18 | Industria confecțiilor de îmbrăcăminte | 14867 | 1,61 | 2526 | 873 | 37 | 10807 | 321 | | 303 |
| 19 | Industria pielăriei și încălțămintei | 3676 | 0,40 | 489 | 112 | 6 | 2903 | 114 | 1 | 51 |
| 20 | Industria de prelucrare a lemnului (exclusiv producția de mobilă) | 13717 | 1,49 | 2587 | 572 | 28 | 10031 | 448 | 9 | 42 |
| 21 | Industria celulozei, hîrtiei și cartonului | 1151 | 0,12 | 49 | 21 | 1 | 979 | 89 | | 12 |
| 22 | Edituri, poligrafie și reproducerea înregistrărilor pe suport | 7919 | 0,86 | 479 | 316 | 21 | 6714 | 367 | 12 | 10 |
| 23 | Industria de prelucrare a țîțeiului, cocsificarea cărbunelui și tratarea combustibililor nucleari | 207 | 0,02 | 21 | | | 154 | 30 | 2 | |
| 24 | Industria chimică și a fibrelor sintetice și artificiale | 3012 | 0,33 | 81 | 88 | 1 | 2480 | 350 | 6 | 6 |
| 25 | Industria de prelucrare a cauciucului și a maselor plastice | 4199 | 0,46 | 358 | 313 | 7 | 3258 | 238 | | 24 |
| 26 | Industria altor produse din minerale nemetalice | 4527 | 0,49 | 556 | 212 | 6 | 3397 | 338 | 5 | 13 |
| 27 | Industria metalurgică | 2110 | 0,23 | 134 | 39 | 3 | 1736 | 188 | 3 | 7 |
| 28 | Industria construcțiilor metalice și a produselor din metal (exclusiv mașini, utilaje și instalații) | 8835 | 0,96 | 880 | 361 | 22 | 6860 | 640 | 10 | 62 |
| 29 | Industria de mașini și echipamente | 2743 | 0,30 | 33 | 44 | 7 | 2266 | 369 | 19 | 5 |
| 30 | Industria de mijloace ale tehnicii de calcul și de birou | 1444 | 0,16 | 11 | 25 | 3 | 1327 | 78 | | |
| 31 | Industria de mașini și aparate electrice | 1365 | 0,15 | 49 | 44 | 4 | 1132 | 130 | | 6 |
| 32 | Industria de echipamente, aparate de radio, televiziune și comunicații | 649 | 0,07 | 17 | 14 | 3 | 548 | 66 | | 1 |
| 33 | Industria de aparatură și instrumente medicale, de precizie, optice și ceasornicărie | 1217 | 0,13 | 103 | 16 | 2 | 1012 | 80 | | 4 |
| 34 | Industria mijloacelor de transport rutier | 663 | 0,07 | 14 | 31 | 3 | 500 | 113 | | 2 |
| 35 | Industria altor mijloace de transport | 1235 | 0,13 | 160 | 86 | 7 | 798 | 109 | 73 | 2 |
| 36 | Producția de mobilier și alte activități industriale n.c.a. | 8603 | 0,93 | 1626 | 283 | 15 | 6217 | 303 | 3 | 156 |
| 37 | Recuperarea deșeurilor și resturilor de materiale reciclabile | 2859 | 0,31 | 250 | 51 | 5 | 2400 | 152 | | 1 |
| 40 | Producția, transportul și distribuția de energie electrică și termică, gaze și apă caldă | 2481 | 0,27 | 823 | 3 | 1 | 1210 | 356 | 88 | |
| 41 | Gospodărirea resurselor de apă, captarea, tratarea și distribuția apei | 3390 | 0,37 | 1602 | 2 | | 1581 | 146 | 59 | |

Numărul de înmatriculări la Registrul Comerțului,
pe domenii de activitate* și categorii de comercianți,
în perioada Decembrie 1990 - Februarie 2002

| Diviziune CAEN | Domeniul de activitate | Total | | din care: | | | | | | |
|-------------------|---|---------------|---------------|---------------|------------------------------|-------------|---------------|--------------|-------------|-------------|
| | | | | PF+AF | societăți comerciale: 753429 | | | | RA | OC |
| | | | | | SNC | SCS | SRL | SA | | |
| | | | | | Nr. | Nr. | Nr. | Nr. | | |
| 0 | 1 | 2 | 3 | 4 | 5 | 6 | 7 | 8 | 9 | 10 |
| | Total ROMÂNIA | 921346 | 100,00 | 161450 | 32460 | 1516 | 692131 | 27318 | 1223 | 5244 |
| 50 | Vinzarea, întreținerea și repararea autovehiculelor și a motocicletelor; comerț cu amănuntul al carburanților pentru autovehicole | 36764 | 3,99 | 2753 | 1240 | 34 | 31707 | 983 | 5 | 42 |
| 51 | Comerț cu ridicata (cu excepția autovehiculelor și motocicletelor) | 142778 | 15,50 | 8244 | 4521 | 145 | 126633 | 2920 | 35 | 280 |
| 52 | Comerț cu amănuntul (cu excepția autovehiculelor și motocicletelor); repararea bunurilor personale și gospodărești | 339718 | 36,87 | 94654 | 11886 | 551 | 227921 | 2400 | 5 | 2300 |
| 55 | Hoteluri și restaurante | 34564 | 3,75 | 7228 | 1633 | 126 | 24805 | 604 | 73 | 95 |
| 60 | Transporturi terestre; transporturi prin conducte | 31046 | 3,37 | 6924 | 835 | 35 | 22239 | 970 | 33 | 10 |
| 61 | Transporturi pe apă | 662 | 0,07 | 107 | 82 | 8 | 334 | 60 | 70 | 1 |
| 62 | Transporturi aeriene | 234 | 0,03 | 17 | | | 170 | 37 | 10 | |
| 63 | Activități anexe și auxiliare de transport, activități ale agenților de turism | 5796 | 0,63 | 259 | 220 | 14 | 4813 | 388 | 92 | 10 |
| 64 | Poșta și telecomunicații | 2443 | 0,27 | 51 | 11 | 1 | 2122 | 244 | 11 | 3 |
| 65 | Activități ale instituțiilor financiare și bancare (cu excepția activităților de asigurări și ale caselor de pensii) | 3651 | 0,40 | 97 | 15 | | 967 | 1588 | 1 | 983 |
| 66 | Activități de asigurări și ale caselor de pensii (cu excepția celor din sistemul public de asigurări sociale) | 1473 | 0,16 | 352 | 1 | | 459 | 660 | | 1 |
| 67 | Activități auxiliare ale instituțiilor financiare și de asigurări | 2256 | 0,24 | 213 | 5 | 2 | 1784 | 244 | | 8 |
| 70 | Tranzacții imobiliare | 5292 | 0,57 | 181 | 27 | 6 | 4751 | 304 | 17 | 6 |
| 71 | Închirierea mașinilor și echipamentelor fără operator și a bunurilor personale și gospodărești | 1587 | 0,17 | 229 | 116 | 8 | 1081 | 82 | 70 | 1 |
| 72 | Informatică și activități conexe | 7754 | 0,84 | 465 | 110 | 12 | 6844 | 318 | 2 | 3 |
| 73 | Cercetare - dezvoltare | 1063 | 0,12 | 114 | 11 | 2 | 756 | 145 | 33 | 2 |
| 74 | Alte activități de servicii prestate în principal întreprinderilor | 31552 | 3,42 | 3652 | 695 | 57 | 25728 | 1256 | 105 | 58 |
| 75 | Administrație publică | 264 | 0,03 | 47 | 5 | | 179 | 19 | 13 | 1 |
| 80 | Învățământ | 2654 | 0,29 | 941 | 62 | 5 | 1587 | 59 | | |
| 85 | Sănătate și asistență socială | 8656 | 0,94 | 1297 | 232 | 15 | 7046 | 62 | 3 | 1 |
| 90 | Asanarea și îndepărtarea gunoaielor; salubritate și activități similare | 369 | 0,04 | 18 | 13 | 2 | 251 | 67 | 18 | |
| 91 | Activități asociative diverse | 124 | 0,01 | 32 | 1 | | 76 | 12 | | 3 |
| 92 | Activități recreative, culturale și sportive | 6436 | 0,70 | 723 | 192 | 13 | 5235 | 196 | 65 | 12 |
| 93 | Alte activități de servicii | 11683 | 1,27 | 2547 | 416 | 42 | 8173 | 304 | 76 | 124 |
| 95 | Activități ale personalului angajat în gospodăria personală | 299 | 0,03 | 94 | 6 | 1 | 194 | 3 | | 1 |
| 99 | Activități ale organizațiilor și organismelor extrateritoriale | 53 | 0,01 | 30 | | | 21 | 2 | | |

*) Domeniu de activitate declarat la înmatriculare conform clasificării codului CAEN

Tabel nr. 6

**Operațiuni efectuate în
Registrului Comerțului, pe județe,
în luna Februarie 2002**

| Județul | Total operațiuni efectuate | | din care: | | | | | | | |
|----------------------|----------------------------|---------------|---------------|--------------|--------------|--------------|---|-------------|--------------|--------------|
| | | | Înmatriculări | | Mențiuni | | din care: de lichidare, dizolvare | | Radieri | |
| | Nr. | % | Nr. | % | Nr. | % | Nr. | % | Nr. | % |
| 0 | 1 | 2 | 3 | 4 | 5 | 6 | 7 | 8 | 11 | 12 |
| Total ROMÂNIA | 34943 | 100,00 | 6240 | 17,86 | 17855 | 51,10 | 152 | 0,43 | 10848 | 31,04 |
| ALBA | 498 | 100,00 | 155 | 31,12 | 337 | 67,67 | | | 6 | 1,20 |
| ARAD | 3514 | 100,00 | 148 | 4,21 | 389 | 11,07 | 4 | 0,11 | 2977 | 84,72 |
| ARGES | 508 | 100,00 | 150 | 29,53 | 351 | 69,09 | | | 7 | 1,38 |
| BACAU | 485 | 100,00 | 159 | 32,78 | 313 | 64,54 | | | 13 | 2,68 |
| BIHOR | 595 | 100,00 | 157 | 26,39 | 425 | 71,43 | 2 | 0,34 | 13 | 2,18 |
| BISTRITA-NASAUD | 224 | 100,00 | 59 | 26,34 | 156 | 69,64 | | | 9 | 4,02 |
| BOTOSANI | 245 | 100,00 | 59 | 24,08 | 184 | 75,10 | 1 | 0,41 | 2 | 0,82 |
| BRASOV | 823 | 100,00 | 207 | 25,15 | 607 | 73,75 | 2 | 0,24 | 9 | 1,09 |
| BRAILA | 433 | 100,00 | 80 | 18,48 | 347 | 80,14 | 1 | 0,23 | 6 | 1,39 |
| BUZAU | 507 | 100,00 | 152 | 29,98 | 343 | 67,65 | 1 | 0,20 | 12 | 2,37 |
| CARAS-SEVERIN | 286 | 100,00 | 65 | 22,73 | 198 | 69,23 | | | 23 | 8,04 |
| CALARASI | 149 | 100,00 | 66 | 44,30 | 82 | 55,03 | 1 | 0,67 | 1 | 0,67 |
| CLUJ | 1173 | 100,00 | 271 | 23,10 | 862 | 73,49 | 1 | 0,09 | 40 | 3,41 |
| CONSTANTA | 1515 | 100,00 | 267 | 17,62 | 1237 | 81,65 | 19 | 1,25 | 11 | 0,73 |
| COVASNA | 276 | 100,00 | 42 | 15,22 | 226 | 81,88 | | | 8 | 2,90 |
| DAMBOVITA | 317 | 100,00 | 112 | 35,33 | 186 | 58,68 | 5 | 1,58 | 19 | 5,99 |
| DOLJ | 421 | 100,00 | 161 | 38,24 | 252 | 59,86 | 5 | 1,19 | 8 | 1,90 |
| GALATI | 644 | 100,00 | 189 | 29,35 | 452 | 70,19 | 4 | 0,62 | 3 | 0,47 |
| GIURGIU | 156 | 100,00 | 50 | 32,05 | 106 | 67,95 | | | | |
| GORJ | 433 | 100,00 | 114 | 26,33 | 316 | 72,98 | | | 3 | 0,69 |
| HARGHITA | 222 | 100,00 | 42 | 18,92 | 176 | 79,28 | 31 | 13,96 | 4 | 1,80 |
| HUNEDOARA | 589 | 100,00 | 145 | 24,62 | 435 | 73,85 | | | 9 | 1,53 |
| IALOMITA | 482 | 100,00 | 73 | 15,15 | 354 | 73,44 | | | 55 | 11,41 |
| IASI | 1004 | 100,00 | 155 | 15,44 | 846 | 84,26 | 1 | 0,10 | 3 | 0,30 |
| MARAMURES | 552 | 100,00 | 114 | 20,65 | 431 | 78,08 | 6 | 1,09 | 7 | 1,27 |
| MEHEDINTI | 225 | 100,00 | 69 | 30,67 | 147 | 65,33 | | | 9 | 4,00 |
| MURES | 685 | 100,00 | 165 | 24,09 | 511 | 74,60 | 1 | 0,15 | 9 | 1,31 |
| NEAMT | 415 | 100,00 | 137 | 33,01 | 274 | 66,02 | | | 4 | 0,96 |
| OLT | 425 | 100,00 | 80 | 18,82 | 334 | 78,59 | 9 | 2,12 | 11 | 2,59 |
| PRAHOVA | 829 | 100,00 | 195 | 23,52 | 617 | 74,43 | 5 | 0,60 | 17 | 2,05 |
| SALAJ | 211 | 100,00 | 79 | 37,44 | 127 | 60,19 | 3 | 1,42 | 5 | 2,37 |
| SATU MARE | 335 | 100,00 | 129 | 38,51 | 204 | 60,90 | | | 2 | 0,60 |
| SIBIU | 795 | 100,00 | 131 | 16,48 | 659 | 82,89 | 1 | 0,13 | 5 | 0,63 |
| SUCEAVA | 716 | 100,00 | 161 | 22,49 | 536 | 74,86 | | | 19 | 2,65 |
| TELEORMAN | 196 | 100,00 | 60 | 30,61 | 131 | 66,84 | 1 | 0,51 | 5 | 2,55 |
| TIMIS | 622 | 100,00 | 169 | 27,17 | 444 | 71,38 | 2 | 0,32 | 9 | 1,45 |
| TULCEA | 336 | 100,00 | 60 | 17,86 | 260 | 77,38 | 3 | 0,89 | 16 | 4,76 |
| VASLUI | 374 | 100,00 | 102 | 27,27 | 268 | 71,66 | | | 4 | 1,07 |
| VALCEA | 639 | 100,00 | 139 | 21,75 | 494 | 77,31 | 1 | 0,16 | 6 | 0,94 |
| VRANCEA | 396 | 100,00 | 165 | 41,67 | 209 | 52,78 | | | 22 | 5,56 |
| MUN. BUCURESTI | 11251 | 100,00 | 1037 | 9,22 | 2758 | 24,51 | 42 | 0,37 | 7456 | 66,27 |
| ILFOV | 442 | 100,00 | 170 | 38,46 | 271 | 61,31 | | | 1 | 0,23 |

*) ca urmare a efectului Legii nr. 314/2001, art.1 și art. 6

*** Sub 0,01%

Tabel nr. 7

**Numărul de înmatriculări la Registrul Comerțului,
pe județe și surse de proveniență a capitalului,
în luna Februarie 2002**

| Județul | Total | | din care: | | | | | Ierarhia în funcție de: | |
|----------------------|-------------|---------------|----------------|----------------------|----------|---------------------------|----------------------|-------------------------|----------------------------|
| | | | Capital privat | | | Capital majoritar de stat | | | Capital mixt (stat+privat) |
| | | | din care: | | | din care: | | | |
| | | | PF+AF | Societăți comerciale | OC | RA | Societăți comerciale | | Societăți comerciale |
| Nr. | % | Nr. | Nr. | Nr. | Nr. | Nr. | | | |
| 0 | 1 | 2 | 3 | 4 | 5 | 6 | 7 | 8 | 9 |
| Total ROMÂNIA | 6240 | 100,00 | 2201 | 4029 | 3 | | 5 | 2 | * |
| ALBA | 155 | 2,48 | 102 | 53 | | | | | 15 |
| ARAD | 148 | 2,37 | 47 | 100 | | | | 1 | 19 |
| ARGES | 150 | 2,40 | 63 | 86 | 1 | | | | 18 |
| BACAU | 159 | 2,55 | 65 | 94 | | | | | 13 |
| BIHOR | 157 | 2,52 | 23 | 134 | | | | | 14 |
| BISTRITA-NASAUD | 59 | 0,95 | 23 | 36 | | | | | 38 |
| BOTOSANI | 59 | 0,95 | 20 | 39 | | | | | 39 |
| BRASOV | 207 | 3,32 | 62 | 144 | | | 1 | | 4 |
| BRAILA | 80 | 1,28 | 24 | 56 | | | | | 29 |
| BUZAU | 152 | 2,44 | 85 | 67 | | | | | 17 |
| CARAS-SEVERIN | 65 | 1,04 | 24 | 41 | | | | | 35 |
| CALARASI | 66 | 1,06 | 31 | 35 | | | | | 34 |
| CLUJ | 271 | 4,34 | 70 | 201 | | | | | 2 |
| CONSTANTA | 267 | 4,28 | 107 | 160 | | | | | 3 |
| COVASNA | 42 | 0,67 | 21 | 21 | | | | | 41 |
| DAMBOVITA | 112 | 1,79 | 69 | 43 | | | | | 27 |
| DOLJ | 161 | 2,58 | 76 | 84 | | | 1 | | 11 |
| GALATI | 189 | 3,03 | 95 | 94 | | | | | 6 |
| GIURGIU | 50 | 0,80 | 18 | 32 | | | | | 40 |
| GORJ | 114 | 1,83 | 65 | 49 | | | | | 25 |
| HARGHITA | 42 | 0,67 | 12 | 30 | | | | | 42 |
| HUNEDOARA | 145 | 2,32 | 32 | 112 | | | 1 | | 20 |
| IALOMITA | 73 | 1,17 | 40 | 33 | | | | | 32 |
| IASI | 155 | 2,48 | 39 | 116 | | | | | 16 |
| MARAMURES | 114 | 1,83 | 56 | 58 | | | | | 26 |
| MEHEDINTI | 69 | 1,11 | 43 | 26 | | | | | 33 |
| MURES | 165 | 2,64 | 81 | 84 | | | | | 9 |
| NEAMT | 137 | 2,20 | 74 | 63 | | | | | 22 |
| OLT | 80 | 1,28 | 44 | 36 | | | | | 30 |
| PRAHOVA | 195 | 3,13 | 66 | 128 | 1 | | | | 5 |
| SALAJ | 79 | 1,27 | 45 | 34 | | | | | 31 |
| SATU MARE | 129 | 2,07 | 54 | 75 | | | | | 24 |
| SIBIU | 131 | 2,10 | 38 | 93 | | | | | 23 |
| SUCEAVA | 161 | 2,58 | 94 | 67 | | | | | 12 |
| TELEORMAN | 60 | 0,96 | 23 | 37 | | | | | 36 |
| TIMIS | 169 | 2,71 | 24 | 144 | | | 1 | | 8 |
| TULCEA | 60 | 0,96 | 27 | 33 | | | | | 37 |
| VASLUI | 102 | 1,63 | 75 | 27 | | | | | 28 |
| VALCEA | 139 | 2,23 | 74 | 64 | | | 1 | | 21 |
| VRANCEA | 165 | 2,64 | 105 | 60 | | | | | 10 |
| MUN. BUCURESTI | 1037 | 16,62 | 46 | 990 | 1 | | | | 1 |
| ILFOV | 170 | 2,72 | 19 | 150 | | | | 1 | 7 |

*) numărul societăților (col 1)

*** Sub 0,01%

**Numărul de înmatriculări la Registrul Comerțului,
pe județe și categorii de comercianți,
în luna Februarie 2002**

| Județul | Total | | din care: | | | | | | | |
|----------------------|-------------|---------------|-------------|----------------------------|----------|-------------|------------|----|----|----------|
| | | | PF+AF | societăți comerciale: 4036 | | | | RA | OC | |
| | | | | SNC | SCS | SRL | SA | | | |
| | | | | Nr. | Nr. | Nr. | Nr. | | | |
| 0 | 1 | 2 | 3 | 4 | 5 | 6 | 7 | 8 | 9 | |
| Total ROMÂNIA | 6240 | 100,00 | 2201 | 2 | 1 | 3921 | 112 | | | 3 |
| ALBA | 155 | 2,48 | 102 | | | 50 | 3 | | | |
| ARAD | 148 | 2,37 | 47 | | | 99 | 2 | | | |
| ARGES | 150 | 2,40 | 63 | | | 81 | 5 | | | 1 |
| BACAU | 159 | 2,55 | 65 | | | 90 | 4 | | | |
| BIHOR | 157 | 2,52 | 23 | | | 131 | 3 | | | |
| BISTRITA-NASAUD | 59 | 0,95 | 23 | | | 36 | | | | |
| BOTOSANI | 59 | 0,95 | 20 | | | 39 | | | | |
| BRASOV | 207 | 3,32 | 62 | | | 137 | 8 | | | |
| BRAILA | 80 | 1,28 | 24 | | | 54 | 2 | | | |
| BUZAU | 152 | 2,44 | 85 | | | 63 | 4 | | | |
| CARAS-SEVERIN | 65 | 1,04 | 24 | | | 40 | 1 | | | |
| CALARASI | 66 | 1,06 | 31 | | | 35 | | | | |
| CLUJ | 271 | 4,34 | 70 | | | 198 | 3 | | | |
| CONSTANTA | 267 | 4,28 | 107 | | | 157 | 3 | | | |
| COVASNA | 42 | 0,67 | 21 | | | 21 | | | | |
| DAMBOVITA | 112 | 1,79 | 69 | | | 42 | 1 | | | |
| DOLJ | 161 | 2,58 | 76 | 1 | | 78 | 6 | | | |
| GALATI | 189 | 3,03 | 95 | | | 91 | 3 | | | |
| GIURGIU | 50 | 0,80 | 18 | | | 32 | | | | |
| GORJ | 114 | 1,83 | 65 | | | 48 | 1 | | | |
| HARGHITA | 42 | 0,67 | 12 | | | 30 | | | | |
| HUNEDOARA | 145 | 2,32 | 32 | | | 108 | 5 | | | |
| IALOMITA | 73 | 1,17 | 40 | | | 32 | 1 | | | |
| IASI | 155 | 2,48 | 39 | | | 115 | 1 | | | |
| MARAMURES | 114 | 1,83 | 56 | | | 58 | | | | |
| MEHEDINTI | 69 | 1,11 | 43 | | | 25 | 1 | | | |
| MURES | 165 | 2,64 | 81 | | | 84 | | | | |
| NEAMT | 137 | 2,20 | 74 | | | 62 | 1 | | | |
| OLT | 80 | 1,28 | 44 | | | 36 | | | | |
| PRAHOVA | 195 | 3,13 | 66 | | | 123 | 5 | | | 1 |
| SALAJ | 79 | 1,27 | 45 | | | 33 | 1 | | | |
| SATU MARE | 129 | 2,07 | 54 | | | 75 | | | | |
| SIBIU | 131 | 2,10 | 38 | | | 92 | 1 | | | |
| SUCEAVA | 161 | 2,58 | 94 | | | 66 | 1 | | | |
| TELEORMAN | 60 | 0,96 | 23 | | | 34 | 3 | | | |
| TIMIS | 169 | 2,71 | 24 | | 1 | 141 | 3 | | | |
| TULCEA | 60 | 0,96 | 27 | | | 32 | 1 | | | |
| VASLUI | 102 | 1,63 | 75 | | | 27 | | | | |
| VALCEA | 139 | 2,23 | 74 | | | 62 | 3 | | | |
| VRANCEA | 165 | 2,64 | 105 | | | 59 | 1 | | | |
| MUN. BUCURESTI | 1037 | 16,62 | 46 | | | 965 | 25 | | | 1 |
| ILFOV | 170 | 2,72 | 19 | 1 | | 140 | 10 | | | |

**Numărul de înmatriculări la Registrul Comerțului,
pe domenii de activitate* și categorii de comercianți,
în luna Februarie 2002**

| Diviziune CAEN | Domeniul de activitate | Total | | din care: | | | | | | |
|-------------------|---|-------------|---------------|-------------|----------------------------|----------|-------------|------------|----|----------|
| | | | | PF+AF | societăți comerciale: 4036 | | | | RA | OC |
| | | | | | SNC | SCS | SRL | SA | | |
| | | | | | Nr. | Nr. | Nr. | Nr. | | |
| 0 | 1 | 2 | 3 | 4 | 5 | 6 | 7 | 8 | 9 | 10 |
| | Total ROMÂNIA | 6240 | 100,00 | 2201 | 2 | 1 | 3921 | 112 | | 3 |
| 1 | Agricultura si servicii auxiliare | 140 | 2,24 | 46 | | | 89 | 5 | | |
| 2 | Silvicultura, exploatare forestiera si economia vinatului | 44 | 0,71 | 8 | | | 34 | 2 | | |
| 5 | Pescuitul si piscicultura | 12 | 0,19 | 6 | | | 6 | | | |
| 11 | Extractia petrolului si gazelor naturale (exclusiv prospectiunile) | 1 | 0,02 | | | | | 1 | | |
| 14 | Alte activitati extractive | 4 | 0,06 | | | | 3 | 1 | | |
| 15 | Industria alimentara si a bauturilor | 178 | 2,85 | 76 | | | 97 | 5 | | |
| 17 | Industria textila si a produselor textile | 32 | 0,51 | 8 | | | 23 | 1 | | |
| 18 | Industria confecțiilor de îmbracaminte | 67 | 1,07 | 19 | | | 48 | | | |
| 19 | Industria pielăriei si încălțăminte | 27 | 0,43 | 5 | | | 22 | | | |
| 20 | Industria de prelucrare a lemnului (exclusiv producția de mobilă) | 95 | 1,52 | 39 | | | 56 | | | |
| 21 | Industria celulozei, hirtiei si cartonului | 10 | 0,16 | 1 | | | 9 | | | |
| 22 | Edituri, poligrafie si reproducerea înregistrărilor pe suporti | 47 | 0,75 | 4 | | | 41 | 2 | | |
| 23 | Industria de prelucrare a titeiului, cocsificarea carbunelui si tratarea combustibililor nucleari | 1 | 0,02 | | | | 1 | | | |
| 24 | Industria chimica si a fibrelor sintetice si artificiale | 14 | 0,22 | 1 | | | 9 | 4 | | |
| 25 | Industria de prelucrare a cauciucului si a maselor plastice | 16 | 0,26 | 4 | | | 12 | | | |
| 26 | Industria altor produse din minerale nemetalice | 29 | 0,46 | 12 | | | 16 | 1 | | |
| 27 | Industria metalurgica | 6 | 0,10 | | | | 6 | | | |
| 28 | Industria constructiilor metalice si a produselor din metal (exclusiv masini, utilaje si instalatii) | 66 | 1,06 | 15 | | | 50 | 1 | | |
| 29 | Industria de masini si echipamente | 21 | 0,34 | | | | 16 | 5 | | |
| 30 | Industria de mijloace ale tehnicii de calcul si de birou | 6 | 0,10 | | | | 6 | | | |
| 31 | Industria de masini si aparate electrice | 12 | 0,19 | 2 | | | 6 | 4 | | |
| 32 | Industria de echipamente, aparate de radio, televiziune si comunicatii | 3 | 0,05 | 1 | | | 2 | | | |
| 33 | Industria de aparatura si instrumente medicale, de precizie, optice si ceasornicarie | 8 | 0,13 | 1 | | | 6 | 1 | | |
| 34 | Industria mijloacelor de transport rutier | 4 | 0,06 | | | | 3 | 1 | | |
| 35 | Industria altor mijloace de transport | 4 | 0,06 | | | | 2 | 2 | | |
| 36 | Productia de mobilier si alte activitati industriale n.c.a. | 73 | 1,17 | 22 | | | 49 | 2 | | |
| 37 | Recuperarea deseurilor si resturilor de materiale reciclabile | 15 | 0,24 | 1 | | | 13 | 1 | | |
| 40 | Productia, transportul si distributia de energie electrica si termica, gaze si apa calda | 6 | 0,10 | | | | 3 | 3 | | |
| 41 | Gospodarirea resurselor de apa, captarea, tratarea si distributia apei | 1 | 0,02 | | | | 1 | | | |
| 45 | Constructii | 393 | 6,30 | 69 | 1 | | 312 | 11 | | |
| 50 | Vinzarea, intretinerea si repararea autovehiculelor si a motocicletelor; comert cu amanuntul al carburantilor pentru autovehicule | 162 | 2,60 | 47 | | | 112 | 3 | | |

*) Domeniu de activitate declarat la înmatriculare conform clasificării codului CAEN

Tabel nr. 9
(continuare)

**Numărul de înmatriculări la Registrul Comerțului,
pe domenii de activitate* și categorii de comercianți,
în luna Februarie 2002**

| Diviziune CAEN | Domeniul de activitate | Total | | din care: | | | | | | |
|-------------------|--|-------------|---------------|-------------|----------------------------|----------|-------------|------------|-----|----------|
| | | | | PF+AF | societăți comerciale: 4036 | | | | RA | OC |
| | | | | | SNC | SCS | SRL | SA | | |
| 0 | 1 | Nr. | % | Nr. | Nr. | Nr. | Nr. | Nr. | Nr. | |
| | Total ROMÂNIA | 6240 | 100,00 | 2201 | 2 | 1 | 3921 | 112 | | 3 |
| 51 | Comert cu ridicata (cu exceptia autovehiculelor si motocicletelor) | 716 | 11,47 | 84 | | | 620 | 12 | | |
| 52 | Comert cu amanuntul (cu exceptia autovehiculelor si motocicletelor); repararea bunurilor personale si gospodaresti | 2066 | 33,11 | 1338 | 1 | | 726 | 1 | | |
| 55 | Hoteluri si restaurante | 257 | 4,12 | 100 | | | 155 | 2 | | |
| 60 | Transporturi terestre; transporturi prin conducte | 364 | 5,83 | 53 | | | 310 | 1 | | |
| 61 | Transporturi pe apa | 1 | 0,02 | | | | 1 | | | |
| 63 | Activitati anexe si auxiliare de transport, activitati ale agentiiilor de turism | 48 | 0,77 | 1 | | | 46 | 1 | | |
| 64 | Posta si telecomunicatii | 49 | 0,79 | 5 | | | 43 | 1 | | |
| 65 | Activitati ale institutiilor financiare si bancare (cu exceptia activitatilor de asigurari si ale caselor de pensii) | 49 | 0,79 | 6 | | | 27 | 13 | | 3 |
| 66 | Activitati de asigurari si ale caselor de pensii (cu exceptia celor din sistemul public de asigurari sociale) | 14 | 0,22 | 7 | | | 3 | 4 | | |
| 67 | Activitati auxiliare ale institutiilor financiare si de asigurari | 76 | 1,22 | 6 | | | 68 | 2 | | |
| 70 | Tranzactii imobiliare | 79 | 1,27 | 5 | | | 67 | 7 | | |
| 71 | Inchirierea masinilor si echipamentelor fara operator si a bunurilor personale si gospodaresti | 12 | 0,19 | 2 | | | 10 | | | |
| 72 | Informatica si activitati conexe | 136 | 2,18 | 15 | | | 121 | | | |
| 73 | Cercetare - dezvoltare | 8 | 0,13 | | | | 8 | | | |
| 74 | Alte activitati de servicii prestate in principal intreprinderilor | 545 | 8,73 | 66 | | 1 | 471 | 7 | | |
| 75 | Administratie publica | 2 | 0,03 | | | | 1 | 1 | | |
| 80 | Invatamint | 29 | 0,46 | 15 | | | 14 | | | |
| 85 | Sanatate si asistenta sociala | 90 | 1,44 | 15 | | | 74 | 1 | | |
| 90 | Asanarea si indepartarea gunoaielor; salubritate si activitati similare | 1 | 0,02 | | | | 1 | | | |
| 91 | Activitati asociative diverse | 1 | 0,02 | 1 | | | | | | |

*) Domeniu de activitate declarat la înmatriculare conform clasificării codului CAEN

**Numărul societăților comerciale înmatriculate
și valoarea capitalului social subscris, pe județe,
în luna Februarie 2002**

| Județul | Total societăți comerciale înmatriculate | | Valoarea capitalului social subscris | | Valoarea medie a capitalului social subscris pe societate |
|----------------------|--|---------------|--------------------------------------|---------------|---|
| | Nr. | % | mil. Lei | % | mil. Lei |
| 0 | 1 | 2 | 3 | 4 | 5 |
| Total ROMÂNIA | 4036 | 100,00 | 4608691,4 | 100,00 | 1155,4 |
| ALBA | 53 | 1,31 | 3151,2 | 0,07 | 60,6 |
| ARAD | 101 | 2,50 | 1956,5 | 0,04 | 19,6 |
| ARGES | 86 | 2,13 | 1021,1 | 0,02 | 12,2 |
| BACAU | 94 | 2,33 | 167493,4 | 3,63 | 1781,8 |
| BIHOR | 134 | 3,32 | 110790,2 | 2,40 | 839,3 |
| BISTRITA-NASAUD | 36 | 0,89 | 141,0 | *** | 3,9 |
| BOTOSANI | 39 | 0,97 | 1084,6 | 0,02 | 27,8 |
| BRASOV | 145 | 3,59 | 91724,7 | 1,99 | 645,9 |
| BRAILA | 56 | 1,39 | 319,1 | *** | 5,8 |
| BUZAU | 67 | 1,66 | 16565,4 | 0,36 | 258,8 |
| CARAS-SEVERIN | 41 | 1,02 | 229,5 | *** | 5,6 |
| CALARASI | 35 | 0,87 | 135,1 | *** | 3,9 |
| CLUJ | 201 | 4,98 | 3170413,6 | 68,79 | 15931,7 |
| CONSTANTA | 160 | 3,96 | 531,4 | 0,01 | 3,4 |
| COVASNA | 21 | 0,52 | 96,0 | *** | 4,6 |
| DAMBOVITA | 43 | 1,07 | 174,6 | *** | 4,2 |
| DOLJ | 85 | 2,11 | 3087,0 | 0,07 | 37,2 |
| GALATI | 94 | 2,33 | 688,0 | 0,01 | 7,5 |
| GIURGIU | 32 | 0,79 | 128,0 | *** | 4,0 |
| GORJ | 49 | 1,21 | 167,0 | *** | 3,4 |
| HARGHITA | 30 | 0,74 | 95,2 | *** | 3,2 |
| HUNEDOARA | 113 | 2,80 | 76504,2 | 1,66 | 689,2 |
| IALOMITA | 33 | 0,82 | 204,2 | *** | 6,4 |
| IASI | 116 | 2,87 | 12668,6 | 0,27 | 109,2 |
| MARAMURES | 58 | 1,44 | 207,2 | *** | 3,6 |
| MEHEDINTI | 26 | 0,64 | 50,1 | *** | 2,0 |
| MURES | 84 | 2,08 | 461,1 | 0,01 | 5,6 |
| NEAMT | 63 | 1,56 | 980,1 | 0,02 | 15,6 |
| OLT | 36 | 0,89 | 81,5 | *** | 2,3 |
| PRAHOVA | 128 | 3,17 | 4282,2 | 0,09 | 33,7 |
| SALAJ | 34 | 0,84 | 71,5 | *** | 2,2 |
| SATU MARE | 75 | 1,86 | 629,0 | 0,01 | 8,6 |
| SIBIU | 93 | 2,30 | 506,4 | 0,01 | 5,5 |
| SUCEAVA | 67 | 1,66 | 1868,7 | 0,04 | 27,9 |
| TELEORMAN | 37 | 0,92 | 130,1 | *** | 3,8 |
| TIMIS | 145 | 3,59 | 4183,2 | 0,09 | 29,3 |
| TULCEA | 33 | 0,82 | 2252,2 | 0,05 | 68,2 |
| VASLUI | 27 | 0,67 | 62,0 | *** | 2,3 |
| VALCEA | 65 | 1,61 | 71036,9 | 1,54 | 1127,6 |
| VRANCEA | 60 | 1,49 | 1382,1 | 0,03 | 23,0 |
| MUN. BUCURESTI | 990 | 24,53 | 239141,3 | 5,19 | 243,3 |
| ILFOV | 151 | 3,74 | 621996,4 | 13,50 | 4119,2 |

*** Sub 0,01%

**Numărul societăților comerciale înmatriculate
și valoarea capitalului social subscris, pe forme juridice,
în luna Februarie 2002**

| Forma juridică | Total societăți comerciale înmatriculate | | Valoarea capitalului social subscris | | Valoarea medie a capitalului social subscris pe societate |
|----------------------|--|---------------|--------------------------------------|---------------|---|
| | Nr. | % | mil. Lei | % | mil. Lei |
| 0 | 1 | 2 | 3 | 4 | 5 |
| Total ROMÂNIA | 4036 | 100,00 | 4608691,4 | 100,00 | 1155,4 |
| SNC | 2 | 0,05 | 3,00 | *** | 1,50 |
| SCS | 1 | 0,02 | 2,00 | *** | - |
| SA | 112 | 2,78 | 4064608,57 | 88,19 | 53481,69 |
| SRL | 3921 | 97,15 | 544077,81 | 11,81 | 139,15 |
| SCA | - | - | - | - | - |

*** Sub 0,01%

Grafic nr. 2

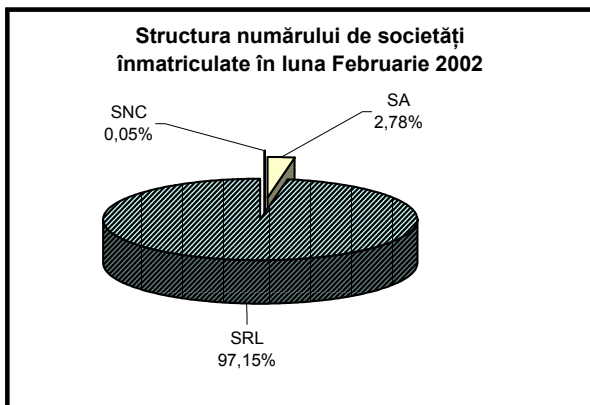

Grafic nr. 3

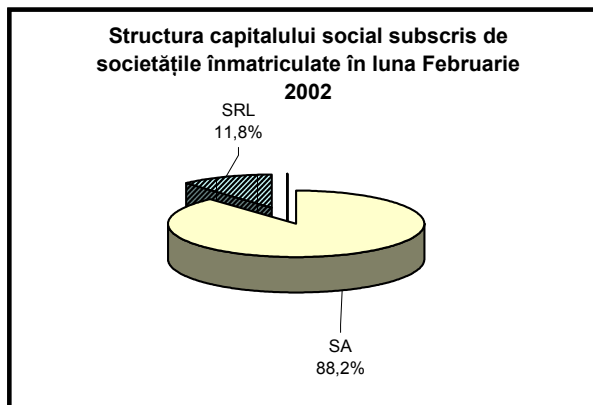

Grafic nr. 4

