



MINISTERUL JUSTIȚIEI

OFICIUL NAȚIONAL AL REGISTRULUI COMERȚULUI

București, Bd. Unirii nr. 74, Bl. J3b, tronson II+III, sector 3; Telefon: +40 21 316.08.04, 316.08.10; Fax: +40 21 316.08.03; Cod poștal: 030837
Website: www.onrc.ro; E-mail: onrc@onrc.ro; Cod identificare Fiscală: 14942091

SOCIETĂȚI COMERCIALE CU PARTICIPARE STRĂINĂ LA CAPITAL

SINTEZA STATISTICĂ

**A DATELOR DIN REGISTRUL CENTRAL AL COMERȚULUI
- la 30 Septembrie 2011 - date provizorii -**

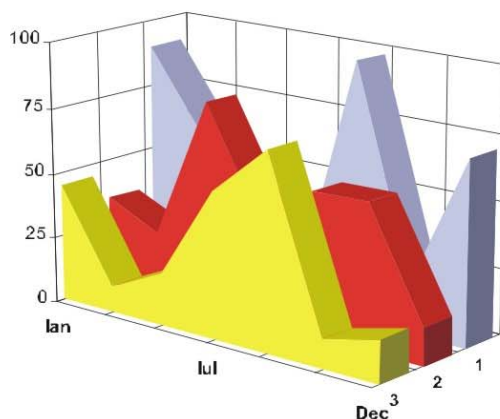

- Numărul 161 -

MINISTERUL JUSTIȚIEI

OFICIUL NAȚIONAL AL REGISTRULUI COMERȚULUI

- Operațiunile de înmatriculare a comercianților, de mențiuni și radieri se efectuează în temeiul Legii nr.26/1990, republicată, Legii nr 31/1990,
- Prezenta lucrare reflectă evoluția operațiunilor la Oficiul Registrului Comerțului de pe lângă Tribunalul București și la Oficiile Registrului Comerțului de pe lângă tribunalele județene.
- Informațiile din Registrul Central al Comerțului se referă la operațiunile pentru care legea prevede obligația de a fi înregistrate în registrele comerțului tinute de cele 42 de oficii ale registrului comerțului de pe lângă tribunale.

• **Reproducerea** conținutului acestei publicații, integrală sau parțială, în forma originală sau modificată, precum și stocarea într-un sistem de regăsire sau transmiterea sub orice formă și prin orice mijloace sunt interzise fără autorizarea scrisă a Ministerului Justiției – Oficiul Național al Registrului Comerțului.

• **Utilizarea** conținutului acestei publicații, cu titlu explicativ sau justificativ, în articole, studii, cărți este autorizată cu indicarea clară și precisă a sursei.

CUPRINS

	Pag
1 Precizări	1
2.1 Date pentru perioada Decembrie 1990 – Septembrie 2011	3
Tabel nr. 1 – Operațiuni efectuate pe categorii de înregistrari, în registrele comerțului, în perioada Decembrie 1990 – Septembrie 2011, pe total fără și județe, ponderi ale județelor în totalul pe țară	3
Tabel nr. 2 – Operațiuni efectuate pe categorii de înregistrari, în registrele comerțului, în perioada Decembrie 1990 – Septembrie 2011, pe total fără și județe, ponderi ale categoriilor de operațiuni în totalul fiecărui județ	4
Tabel nr. 3 – Numărul și structura pe ani a înmatriculărilor în registrele comerțului, în perioada Decembrie 1990 – Septembrie 2011	5
Grafic nr. 1 – Structura pe ani a înmatricularilor la Registrul Comerțului	
Tabel nr.4 – Numărul de înmatriculări în registrele comerțului, pe județe și surse de proveniență a capitalului, în perioada Decembrie 1990 – Septembrie 2011	6
Tabel nr. 5 – Numărul de înmatriculări în registrele comerțului, pe județe și categorii de comercianți, în perioada Decembrie 1990 – Septembrie 2011	7
2.2 Date pentru luna Septembrie 2011	8
Tabel nr. 6 – Operațiuni efectuate în registrele comerțului, pe județe și categorii de înregistrari, în luna Septembrie 2011	8
Tabel nr. 7– Numărul de înmatriculări în Septembrie 2011	9
Tabel nr. 8 – Numărul de înmatriculări în registrele comerțului, pe județe și categorii de comercianți, în luna Septembrie 2011	10
Tabel nr. 9 – Numărul de înmatriculări în registrele comerțului, pe domenii de activitate și categorii de comercianți, în luna Septembrie 2011	11-12
Tabel nr.10– Numărul societăților comerciale înmatriculate și valoarea capitalului social subscris, pe județe, în luna Septembrie 2011	13
Tabel nr. 11– Numărul societăților comerciale înmatriculate și valoarea capitalului social subscris, pe forme juridice, în luna Septembrie 2011	14
Grafic nr. 5 – Valoarea medie a capitalului social subscris pe societate comercială în luna Septembrie 2011	14

Precizări

Oficiul Registrului Comerțului este constituit în temeiul Legii nr. 26/1990, republicată cu modificările și completările ulterioare, funcționează ca instituție din decembrie 1990 și este structurat pe două niveluri:

- nivel național reprezentat de Oficiul Național al Registrului Comerțului organizat în subordinea Ministerului Justiției.
- nivel local reprezentat de cele 42 de birouri ale registrului comerțului de pe lângă tribunale, organizate în subordinea Oficiului Național al Registrului Comerțului.

Categoriile de persoane care au obligația înscrierii în registrul comerțului sunt:

- persoanele fizice: persoanele fizice autorizate, întreprinderile individuale și întreprinderile familiale care exercită în mod obișnuit acte de comerț ;
- persoanele juridice reprezentate de: societățile comerciale, societățile și companiile naționale, institutele naționale de cercetare-dezvoltare, regiile autonome, societățile cooperative, cooperativele agricole, organizațiile cooperatiste, grupurile de interes economic, grupurile europene de interes economic, societățile europene, societățile cooperative europene, filialele societăților comerciale având regimul juridic de înființare, funcționare și înmatriculare al formei juridice de societate comercială în care s-au constituit.

• **Termeni utilizați în grafice și tabele**

- Număr societăți comerciale, funcție de tabel, reprezintă: numărul de societăți comerciale constituite în perioada de referință, numărul de societăți comerciale radiate din registrul comerțului. Sunt incluse următoarele forme de organizare: societățile cu răspundere limitată, societățile pe acțiuni, societățile în comandită pe acțiuni, societățile în comandită simplă, societățile în nume colectiv și filialele acestora.
- Valoarea capitalului social subscris:
 - total, exprimat în moneda națională: valoarea capitalului social obținută prin însumarea valorilor subscrise (în numerar și în natură) în moneda națională (lei).
- Regiuni de dezvoltare economică:

<i>Nord-Est:</i>	Suceava, Botoșani, Neamț, Iași, Bacău, Vaslui.
<i>Sud-Est:</i>	Vrancea, Galați, Buzău, Brăila, Tulcea, Constanța.
<i>Sud-Muntenia:</i>	Argeș, Dâmbovița, Prahova, Teleorman, Giurgiu, Călărași, Ialomița.
<i>Sud-Vest Oltenia:</i>	Gorj, Vâlcea, Dolj, Mehedinți, Olt.
<i>Vest:</i>	Arad, Caraș-Severin, Hunedoara, Timiș.
<i>Nord-Vest:</i>	Bihor, Bistrița, Cluj, Satu Mare, Sălaj, Maramureș.
<i>Centru:</i>	Alba, Brașov, Covasna, Harghita, Mureș, Sibiu.
<i>București-Ilfov:</i>	București, Ilfov.

• **Codul CAEN** – Clasificarea Activităților din Economia Națională aprobată prin HG nr 656/1997, modificată prin Ordinele Președintelui Institutului Național de Statistică nr. 601/2002, și nr. 337/2007, este compatibilă cu clasificarea folosită pe plan internațional în raportările statistice și documentele oficiale. Activitățile sunt clasificate după principiul omogenității, pe secțiuni, diviziuni, grupe și clase.

Abrevieri utilizate

- **PF** – Persoane fizice; în această categorie sunt incluse următoarele forme de organizare: persoanele fizice și asociațiile familiale înregistrate până la data de 25.04.2008, persoanele fizice autorizate, întreprinderile individuale și întreprinderile familiale.
- **SNC** – Societate în nume colectiv
- **SCS** – Societate în comandită simplă
- **SCA** – Societate în comandită pe acțiuni
- **SA** – Societate pe acțiuni
- **SRL** – Societate cu răspundere limitată
- **RA** – Regie autonomă
- **SC** – Societate cooperativă
- **APJ** – Alte persoane juridice, care au obligația înregistrării în registrul comerțului: institutele naționale de cercetare-dezvoltare, grupurile de interes economic, grupurile europene de interes economic, societățile europene, societățile cooperative europene, cooperativele agricole, organizațiile cooperatiste.

Surse de informații

Sistemul informatic unitar al registrului comerțului este proiectat de Oficiul Național al Registrului Comerțului, în conformitate cu prevederile actelor normative în vigoare cu incidență în domeniu. Sursa de informații o constituie registrele comerțului, organizate în sistem computerizat, ținute de oficiile registrului comerțului de pe lângă tribunal.

Tabel nr. 1

**Operațiuni efectuate pe categorii, în registrele comerțului,
în perioada Decembrie 1990 - Septembrie 2011, pe total țară și județe,
- ponderi ale județelor în totalul pe țară -**

Județul	Total operațiuni efectuate		din care:					
			Înmatriculări		Mențiuni		Radieri	
	Nr.	%	Nr.	%	Nr.	%	Nr.	%
0	1	2	3	4	5	6	7	8
Total ROMÂNIA	15158742	100,0	2193103	100,0	12104991	100,0	860648	100,0
ALBA	229948	1,5	37994	1,7	179677	1,5	12277	1,4
ARAD	357644	2,4	53306	2,4	282534	2,3	21804	2,5
ARGES	366250	2,4	56502	2,6	292578	2,4	17170	2,0
BACAU	350684	2,3	54541	2,5	272409	2,3	23734	2,8
BIHOR	459029	3,0	68478	3,1	367085	3,0	23466	2,7
BISTRITA-NASAUD	184984	1,2	29056	1,3	144993	1,2	10935	1,3
BOTOSANI	142423	0,9	26954	1,2	104028	0,9	11441	1,3
BRASOV	584613	3,9	67216	3,1	493892	4,1	23505	2,7
BRAILA	230645	1,5	30698	1,4	190574	1,6	9373	1,1
BUZAU	263158	1,7	39289	1,8	206652	1,7	17217	2,0
CARAS-SEVERIN	174484	1,2	26546	1,2	135328	1,1	12610	1,5
CALARASI	138064	0,9	22091	1,0	106516	0,9	9457	1,1
CLUJ	669447	4,4	100575	4,6	535804	4,4	33068	3,8
CONSTANTA	652676	4,3	89970	4,1	524865	4,3	37841	4,4
COVASNA	129861	0,9	18717	0,9	103531	0,9	7613	0,9
DAMBOVITA	217789	1,4	41493	1,9	156792	1,3	19504	2,3
DOLJ	411779	2,7	58476	2,7	329940	2,7	23363	2,7
GALATI	385508	2,5	52202	2,4	311323	2,6	21983	2,6
GIURGIU	121327	0,8	18665	0,9	95017	0,8	7645	0,9
GORJ	228940	1,5	26145	1,2	192449	1,6	10346	1,2
HARGHITA	226244	1,5	34116	1,6	180594	1,5	11534	1,3
HUNEDOARA	303436	2,0	44768	2,0	240089	2,0	18579	2,2
IALOMITA	139002	0,9	20262	0,9	108720	0,9	10020	1,2
IASI	504028	3,3	73359	3,3	404975	3,3	25694	3,0
MARAMURES	323128	2,1	55284	2,5	243784	2,0	24060	2,8
MEHEDINTI	154530	1,0	24827	1,1	118793	1,0	10910	1,3
MURES	415603	2,7	54169	2,5	339146	2,8	22288	2,6
NEAMT	319615	2,1	46240	2,1	252342	2,1	21033	2,4
OLT	180586	1,2	30687	1,4	136800	1,1	13099	1,5
PRAHOVA	509543	3,4	72618	3,3	407796	3,4	29129	3,4
SALAJ	136792	0,9	22441	1,0	105285	0,9	9066	1,1
SATU MARE	237721	1,6	37477	1,7	184126	1,5	16118	1,9
SIBIU	330475	2,2	43106	2,0	270950	2,2	16419	1,9
SUCEAVA	356654	2,4	54224	2,5	276392	2,3	26038	3,0
TELEORMAN	161702	1,1	25735	1,2	126513	1,0	9454	1,1
TIMIS	508398	3,4	77460	3,5	404515	3,3	26423	3,1
TULCEA	177970	1,2	22283	1,0	145900	1,2	9787	1,1
VASLUI	187164	1,2	27041	1,2	146713	1,2	13410	1,6
VALCEA	232201	1,5	35327	1,6	180669	1,5	16205	1,9
VRANCEA	185362	1,2	27180	1,2	149458	1,2	8724	1,0
MUN. BUCURESTI	3013839	19,9	401325	18,3	2455724	20,3	156790	18,2
ILFOV	255495	1,7	44259	2,0	199720	1,6	11516	1,3

*** Sub 0,01%

Tabel nr. 2

**Operațiuni efectuate pe categorii, în registrele comerțului,
în perioada Decembrie 1990 - August 2011, pe total țară și județe,
- ponderi ale categoriilor de operațiuni în totalul fiecărui județ -**

Județul	Total operațiuni efectuate		din care:					
			Înmatriculări		Mențiuni		Radieri	
	Nr.	%	Nr.	%	Nr.	%	Nr.	%
0	1	2	3	4	5	6	7	8
Total ROMÂNIA	15158742	100,0	2193103	14,5	12104991	79,9	860648	5,7
ALBA	229948	100,0	37994	16,5	179677	78,1	12277	5,3
ARAD	357644	100,0	53306	14,9	282534	79,0	21804	6,1
ARGES	366250	100,0	56502	15,4	292578	79,9	17170	4,7
BACAU	350684	100,0	54541	15,6	272409	77,7	23734	6,8
BIHOR	459029	100,0	68478	14,9	367085	80,0	23466	5,1
BISTRITA-NASAUD	184984	100,0	29056	15,7	144993	78,4	10935	5,9
BOTOSANI	142423	100,0	26954	18,9	104028	73,0	11441	8,0
BRASOV	584613	100,0	67216	11,5	493892	84,5	23505	4,0
BRAILA	230645	100,0	30698	13,3	190574	82,6	9373	4,1
BUZAU	263158	100,0	39289	14,9	206652	78,5	17217	6,5
CARAS-SEVERIN	174484	100,0	26546	15,2	135328	77,6	12610	7,2
CALARASI	138064	100,0	22091	16,0	106516	77,1	9457	6,8
CLUJ	669447	100,0	100575	15,0	535804	80,0	33068	4,9
CONSTANTA	652676	100,0	89970	13,8	524865	80,4	37841	5,8
COVASNA	129861	100,0	18717	14,4	103531	79,7	7613	5,9
DAMBOVITA	217789	100,0	41493	19,1	156792	72,0	19504	9,0
DOLJ	411779	100,0	58476	14,2	329940	80,1	23363	5,7
GALATI	385508	100,0	52202	13,5	311323	80,8	21983	5,7
GIURGIU	121327	100,0	18665	15,4	95017	78,3	7645	6,3
GORJ	228940	100,0	26145	11,4	192449	84,1	10346	4,5
HARGHITA	226244	100,0	34116	15,1	180594	79,8	11534	5,1
HUNEDOARA	303436	100,0	44768	14,8	240089	79,1	18579	6,1
IALOMITA	139002	100,0	20262	14,6	108720	78,2	10020	7,2
IASI	504028	100,0	73359	14,6	404975	80,3	25694	5,1
MARAMURES	323128	100,0	55284	17,1	243784	75,4	24060	7,4
MEHEDINTI	154530	100,0	24827	16,1	118793	76,9	10910	7,1
MURES	415603	100,0	54169	13,0	339146	81,6	22288	5,4
NEAMT	319615	100,0	46240	14,5	252342	79,0	21033	6,6
OLT	180586	100,0	30687	17,0	136800	75,8	13099	7,3
PRAHOVA	509543	100,0	72618	14,3	407796	80,0	29129	5,7
SALAJ	136792	100,0	22441	16,4	105285	77,0	9066	6,6
SATU MARE	237721	100,0	37477	15,8	184126	77,5	16118	6,8
SIBIU	330475	100,0	43106	13,0	270950	82,0	16419	5,0
SUCEAVA	356654	100,0	54224	15,2	276392	77,5	26038	7,3
TELEORMAN	161702	100,0	25735	15,9	126513	78,2	9454	5,8
TIMIS	508398	100,0	77460	15,2	404515	79,6	26423	5,2
TULCEA	177970	100,0	22283	12,5	145900	82,0	9787	5,5
VASLUI	187164	100,0	27041	14,4	146713	78,4	13410	7,2
VALCEA	232201	100,0	35327	15,2	180669	77,8	16205	7,0
VRANCEA	185362	100,0	27180	14,7	149458	80,6	8724	4,7
MUN. BUCURESTI	3013839	100,0	401325	13,3	2455724	81,5	156790	5,2
ILFOV	255495	100,0	44259	17,3	199720	78,2	11516	4,5

*** Sub 0,01%

Tabel nr. 4

**Numărul înmatriculărilor la registrele comerțului, pe județe și
surse de proveniență a capitalului,
în perioada Decembrie 1990 - Septembrie 2011**

Județul	Total		din care:						Ierarhia în funcție de: *	
			Capital privat				Capital majoritar de stat	Capital mixt (stat+privat)		
			din care:				din care:			
			PF	Societăți comerciale	SC	APJ	RA	Societăți comerciale		Societăți comerciale
Nr.	%	Nr.	Nr.	Nr.	Nr.	Nr.	Nr.	Nr.		
0	1	2	3	4	5	6	7	8	9	10
Total ROMÂNIA	2193103	100,0	668228	1504563	2048	5780	1395	2420	8676	X
ALBA	37994	1,7	16554	21000	36	149	38	47	170	23
ARAD	53307	2,4	21660	31007	61	171	30	43	336	15
ARGES	56501	2,6	20154	35906	48	177	31	32	153	10
BACAU	54541	2,5	20469	33453	151	162	35	46	226	12
BIHOR	68478	3,1	20912	46939	63	153	40	62	309	7
BISTRITA-NASAUD	29056	1,3	12632	16110	46	101	29	29	109	29
BOTOSANI	26954	1,2	13567	12846	40	185	21	176	119	32
BRASOV	67250	3,1	17270	49488	58	126	49	87	172	8
BRAILA	30664	1,4	9926	20351	42	102	30	46	167	28
BUZAU	39289	1,8	12986	25902	46	154	28	42	131	22
CARAS-SEVERIN	26546	1,2	10082	16072	42	108	39	65	138	33
CALARASI	22091	1,0	7660	14121	22	93	18	77	100	42
CLUJ	100575	4,6	29605	70387	62	162	52	43	264	2
CONSTANTA	89970	4,1	20723	68302	88	212	51	51	543	3
COVASNA	18717	0,9	7692	10747	41	72	24	32	109	41
DAMBOVITA	41493	1,9	20395	20664	32	141	30	75	156	21
DOLJ	58476	2,7	15487	42476	39	172	40	58	204	9
GALATI	52202	2,4	14104	37699	35	140	30	51	143	16
GIURGIU	18666	0,9	5021	13301	15	85	23	110	111	39
GORJ	26144	1,2	8077	17623	26	184	51	83	100	34
HARGHITA	34116	1,6	15863	17793	64	97	24	43	232	26
HUNEDOARA	44768	2,0	14097	30128	33	85	42	96	287	18
IALOMITA	20262	0,9	8216	11784	27	83	15	46	91	40
IASI	73359	3,3	25581	47066	87	171	34	78	344	5
MARAMURES	55284	2,5	24151	30759	43	129	38	41	124	11
MEHEDINTI	24827	1,1	9811	14763	19	89	19	27	99	36
MURES	54169	2,5	22034	31674	68	160	30	34	169	14
NEAMT	46240	2,1	18516	27264	66	168	30	30	166	17
OLT	30687	1,4	12841	17440	27	166	26	64	123	27
PRAHOVA	72618	3,3	25164	46805	67	184	52	74	272	6
SALAJ	22441	1,0	9996	12182	41	111	19	28	64	37
SATU MARE	37477	1,7	14179	22959	41	101	21	42	135	24
SIBIU	43106	2,0	13406	29236	37	121	35	110	161	20
SUCEAVA	54224	2,5	26946	26667	73	219	31	67	221	13
TELEORMAN	25735	1,2	10113	15173	33	165	21	46	184	35
TIMIS	77460	3,5	16051	60727	69	155	38	69	351	4
TULCEA	22283	1,0	8729	13178	36	67	19	42	212	38
VASLUI	27041	1,2	13787	12923	22	116	16	41	136	31
VALCEA	35327	1,6	15470	19415	71	174	42	40	115	25
VRANCEA	27180	1,2	9828	17043	35	115	17	28	114	30
MUN. BUCURESTI	401325	18,3	41839	357902	64	157	116	106	1142	1
ILFOV	44259	2,0	6634	37288	31	98	21	13	174	19

*) numărul total al comercianților (col 1)

*** Sub 0,01%

**Numărul de înmatriculări la registrele comerțului,
pe județe și categorii de comercianți,
în perioada Decembrie 1990 - Septembrie 2011**

Județul	Total		din care:							
			PF	societăți comerciale: 1515659				RA	SC	APJ
	SNC	SCS		SRL	SA					
	Nr.	%	Nr.	Nr.	Nr.	Nr.	Nr.	Nr.	Nr.	
0	1	2	3	4	5	6	7	8	9	10
Total ROMÂNIA	2193103	100,0	668228	32683	1630	1447109	34230	1395	2048	5780
ALBA	37994	1,7	16554	890	11	19740	576	38	36	149
ARAD	53306	2,4	21660	54	13	30601	716	30	61	171
ARGES	56502	2,6	20154	107	15	35124	846	31	48	177
BACAU	54541	2,5	20469	1299	4	31660	761	35	151	162
BIHOR	68478	3,1	20912	127	48	46196	939	40	63	153
BISTRITA-NASAUD	29056	1,3	12632	146	26	15640	436	29	46	101
BOTOSANI	26954	1,2	13567	468	1	12209	463	21	40	185
BRASOV	67216	3,1	17270	239	21	48547	906	49	58	126
BRAILA	30698	1,4	9926	376	12	19667	543	30	42	102
BUZAU	39289	1,8	12986	3747	46	21686	596	28	46	154
CARAS-SEVERIN	26546	1,2	10082	118	9	15671	477	39	42	108
CALARASI	22091	1,0	7660	609	3	13320	366	18	22	93
CLUJ	100575	4,6	29605	2112	21	67185	1376	52	62	162
CONSTANTA	89970	4,1	20723	311	23	67021	1541	51	88	212
COVASNA	18717	0,9	7692	148	4	10422	314	24	41	72
DAMBOVITA	41493	1,9	20395	60	8	20319	508	30	32	141
DOLJ	58476	2,7	15487	1560	8	40242	928	40	39	172
GALATI	52202	2,4	14104	1574	6	35440	873	30	35	140
GIURGIU	18665	0,9	5021	35	8	13141	337	23	15	85
GORJ	26145	1,2	8077	29	1	17269	508	51	26	184
HARGHITA	34116	1,6	15863	62	7	17494	505	24	64	97
HUNEDOARA	44768	2,0	14097	1166	98	28548	699	42	33	85
IALOMITA	20262	0,9	8216	269	12	11285	355	15	27	83
IASI	73359	3,3	25581	508	112	45814	1052	34	87	171
MARAMURES	55284	2,5	24151	1928	23	28355	617	38	43	129
MEHEDINTI	24827	1,1	9811	427	3	14113	346	19	19	89
MURES	54169	2,5	22034	37	34	31112	694	30	68	160
NEAMT	46240	2,1	18516	3293	30	23450	687	30	66	168
OLT	30687	1,4	12841	1611	1	15509	506	26	27	166
PRAHOVA	72618	3,3	25164	3122	15	43067	947	52	67	184
SALAJ	22441	1,0	9996	600	4	11369	301	19	41	111
SATU MARE	37477	1,7	14179	283	10	22357	485	21	41	101
SIBIU	43106	2,0	13406	778	50	27988	691	35	37	121
SUCEAVA	54224	2,5	26946	438	8	25904	605	31	73	219
TELEORMAN	25735	1,2	10113	272	399	14295	437	21	33	165
TIMIS	77460	3,5	16051	617	35	59193	1302	38	69	155
TULCEA	22283	1,0	8729	1363	114	11469	486	19	36	67
VASLUI	27041	1,2	13787	90	13	12570	427	16	22	116
VALCEA	35327	1,6	15470	364	6	18688	512	42	71	174
VRANCEA	27180	1,2	9828	357	10	16349	469	17	35	115
MUN. BUCURESTI	401325	18,3	41839	1039	323	350400	7387	116	64	157
ILFOV	44259	2,0	6634	50	35	36680	710	21	31	98

Tabel nr. 6

**Operațiuni efectuate în registrele comerțului,
pe județe și categorii,
în luna Septembrie 2011**

Județul	Total operațiuni efectuate		din care:					
			Înmatriculări		Mențiuni		Radieri	
	Nr.	%	Nr.	%	Nr.	%	Nr.	%
0	1	2	3	4	5	6	7	8
Total ROMÂNIA	54863	100,0	9209	16,79	41072	74,86	4582	8,35
ALBA	725	100,0	151	20,8	526	72,6	48	6,6
ARAD	1151	100,0	209	18,2	871	75,7	71	6,2
ARGES	1397	100,0	252	18,0	1074	76,9	71	5,1
BACAU	1010	100,0	213	21,1	644	63,8	153	15,1
BIHOR	1382	100,0	268	19,4	1019	73,7	95	6,9
BISTRITA-NASAUD	713	100,0	120	16,8	541	75,9	52	7,3
BOTOSANI	364	100,0	73	20,1	269	73,9	22	6,0
BRASOV	1602	100,0	283	17,7	1201	75,0	118	7,4
BRAILA	649	100,0	128	19,7	443	68,3	78	12,0
BUZAU	969	100,0	178	18,4	755	77,9	36	3,7
CARAS-SEVERIN	392	100,0	112	28,6	261	66,6	19	4,8
CALARASI	447	100,0	88	19,7	290	64,9	69	15,4
CLUJ	2029	100,0	457	22,5	1407	69,3	165	8,1
CONSTANTA	2589	100,0	350	13,5	2118	81,8	121	4,7
COVASNA	406	100,0	85	20,9	298	73,4	23	5,7
DAMBOVITA	581	100,0	146	25,1	382	65,7	53	9,1
DOLJ	1814	100,0	260	14,3	1465	80,8	89	4,9
GALATI	1609	100,0	224	13,9	1264	78,6	121	7,5
GIURGIU	472	100,0	82	17,4	359	76,1	31	6,6
GORJ	593	100,0	122	20,6	441	74,4	30	5,1
HARGHITA	590	100,0	111	18,8	388	65,8	91	15,4
HUNEDOARA	949	100,0	182	19,2	700	73,8	67	7,1
IALOMITA	495	100,0	80	16,2	367	74,1	48	9,7
IASI	2557	100,0	425	16,6	1947	76,1	185	7,2
MARAMURES	1230	100,0	247	20,1	931	75,7	52	4,2
MEHEDINTI	318	100,0	80	25,2	215	67,6	23	7,2
MURES	1136	100,0	180	15,8	874	76,9	82	7,2
NEAMT	893	100,0	166	18,6	649	72,7	78	8,7
OLT	563	100,0	128	22,7	400	71,0	35	6,2
PRAHOVA	1703	100,0	330	19,4	1251	73,5	122	7,2
SALAJ	452	100,0	82	18,1	347	76,8	23	5,1
SATU MARE	821	100,0	126	15,3	636	77,5	59	7,2
SIBIU	1249	100,0	190	15,2	943	75,5	116	9,3
SUCEAVA	1124	100,0	177	15,7	849	75,5	98	8,7
TELEORMAN	484	100,0	102	21,1	357	73,8	25	5,2
TIMIS	2152	100,0	379	17,6	1653	76,8	120	5,6
TULCEA	516	100,0	100	19,4	367	71,1	49	9,5
VASLUI	397	100,0	85	21,4	289	72,8	23	5,8
VALCEA	802	100,0	154	19,2	594	74,1	54	6,7
VRANCEA	510	100,0	82	16,1	375	73,5	53	10,4
MUN. BUCURESTI	13236	100,0	1660	12,5	9943	75,1	1633	12,3
ILFOV	1792	100,0	342	19,1	1369	76,4	81	4,5

*** Sub 0,01%

**Numărul de înmatriculări la registrele comerțului,
pe județe și categorii de comercianți,
în luna Septembrie 2011**

Județul	Total		din care:							
			PF	societăți comerciale: 5094				RA	SC	APJ
				SNC	SCS	SRL	SA			
				Nr.	Nr.	Nr.	Nr.			
Nr.	%	Nr.	Nr.	Nr.	Nr.	Nr.	Nr.			
0	1	2	3	4	5	6	7	8	9	10
Total ROMÂNIA	9209	100,0	4098		4	5065	25		9	8
ALBA	151	1,6	90			61				
ARAD	209	2,3	97			111			1	
ARGES	252	2,7	117			135				
BACAU	213	2,3	108			103	2			
BIHOR	268	2,9	132			135	1			
BISTRITA-NASAUD	120	1,3	58		3	58				1
BOTOSANI	73	0,8	52			21				
BRASOV	283	3,1	131			152				
BRAILA	128	1,4	65			63				
BUZAU	178	1,9	67			111				
CARAS-SEVERIN	112	1,2	50			62				
CALARASI	88	1,0	53			34				1
CLUJ	457	5,0	234			221	2			
CONSTANTA	350	3,8	138			211			1	
COVASNA	85	0,9	52			32				1
DAMBOVITA	146	1,6	89			57				
DOLJ	260	2,8	104			154	2			
GALATI	224	2,4	113			111				
GIURGIU	82	0,9	27			54				1
GORJ	122	1,3	61			61				
HARGHITA	111	1,2	66			44				1
HUNEDOARA	182	2,0	85			97				
IALOMITA	80	0,9	43			37				
IASI	425	4,6	220			202	2			1
MARAMURES	247	2,7	149			97	1			
MEHEDINTI	80	0,9	45			35				
MURES	180	2,0	107			72	1			
NEAMT	166	1,8	107			59				
OLT	128	1,4	49			79				
PRAHOVA	330	3,6	170			159	1			
SALAJ	82	0,9	53			29				
SATU MARE	126	1,4	56			69	1			
SIBIU	190	2,1	90		1	98	1			
SUCEAVA	177	1,9	92			84				1
TELEORMAN	102	1,1	46			56				
TIMIS	379	4,1	188			191				
TULCEA	100	1,1	42			58				
VASLUI	85	0,9	58			27				
VALCEA	154	1,7	89			57			7	1
VRANCEA	82	0,9	42			40				
MUN. BUCURESTI	1660	18,0	397			1257	6			
ILFOV	342	3,7	66			271	5			

Tabel nr. 8

**Numărul de înmatriculări la registrele comerțului,
pe județe și surse de proveniență a capitalului,
în luna Septembrie 2011**

Județul	Total		din care:						Ierarhia în funcție de: *		
			Capital privat				Capital majoritar de stat			Capital mixt (stat+privat)	
			din care:				din care:			Societăți comerciale	
			PF	Societăți comerciale	SC	APJ	RA	Societăți comerciale		Societăți comerciale	
Nr.	%	Nr.	Nr.		Nr.	Nr.	Nr.				
0	1	2	3	4	5	6	7	8	9	10	
Total ROMÂNIA	9209	100,0	4098	5092	9	8			2		X
ALBA	151	1,6	90	61							23
ARAD	209	2,3	97	111	1						15
ARGES	252	2,7	117	135							11
BACAU	213	2,3	108	105							14
BIHOR	268	2,9	132	136							9
BISTRITA-NASAUD	120	1,3	58	61		1					29
BOTOSANI	73	0,8	52	21							42
BRASOV	283	3,1	131	152							8
BRAILA	128	1,4	65	63							25
BUZAU	178	1,9	67	111							19
CARAS-SEVERIN	112	1,2	50	62							30
CALARASI	88	1,0	53	34		1					34
CLUJ	457	5,0	234	222				1			2
CONSTANTA	350	3,8	138	211	1						5
COVASNA	85	0,9	52	32		1					35
DAMBOVITA	146	1,6	89	57							24
DOLJ	260	2,8	104	156							10
GALATI	224	2,4	113	111							13
GIURGIU	82	0,9	27	54		1					37
GORJ	122	1,3	61	61							28
HARGHITA	111	1,2	66	44		1					31
HUNEDOARA	182	2,0	85	97							17
IALOMITA	80	0,9	43	37							40
IASI	425	4,6	220	203		1		1			3
MARAMURES	247	2,7	149	98							12
MEHEDINTI	80	0,9	45	35							41
MURES	180	2,0	107	73							18
NEAMT	166	1,8	107	59							21
OLT	128	1,4	49	79							26
PRAHOVA	330	3,6	170	160							7
SALAJ	82	0,9	53	29							38
SATU MARE	126	1,4	56	70							27
SIBIU	190	2,1	90	100							16
SUCEAVA	177	1,9	92	84		1					20
TELEORMAN	102	1,1	46	56							32
TIMIS	379	4,1	188	191							4
TULCEA	100	1,1	42	58							33
VASLUI	85	0,9	58	27							36
VALCEA	154	1,7	89	57	7	1					22
VRANCEA	82	0,9	42	40							39
MUN. BUCURESTI	1660	18,0	397	1263							1
ILFOV	342	3,7	66	276							6

*) numărul total al comercianților (col 1)

*** Sub 0,01%

**Numărul de înmatriculări la registrele comerțului,
pe domenii de activitate* și categorii de comercianți,
în luna Septembrie 2011**

Diviziune CAEN	Domeniul de activitate	Total		din care:								
				PF	societăți comerciale:				RA	APJ	SC	
					5094							
					SNC	SCS	SRL	SA				
Nr.	%	Nr.	Nr.	Nr.	Nr.	Nr.	Nr.	Nr.				
0	1	2	3	4	5	6	7	8	9	10	11	
	Total ROMÂNIA	9209	100,0	4098		4	5065	25			8	9
1	Agricultura, vanatoare si servicii anexe	279	3,0	130			138	1			3	7
2	Silvicultura si exploatare forestiera	64	0,7	16			48					
3	Pescuitul si acvacultura	33	0,4	17			16					
5	Extractia carbunelui superior si inferior											
6	Extractia petrolului brut si a gazelor naturale											
7	Extractia minereurilor metalifere											
8	Alte activitati extractive	5	0,1				5					
9	Activitati de servicii anexe extractiei	1	0,0	1								
10	Industria alimentara	108	1,2	27			80				1	
11	Fabricarea bauturilor	12	0,1	8			3	1				
12	Fabricarea produselor din tutun											
13	Fabricarea produselor textile	16	0,2	10			6					
14	Fabricarea articolelor de imbracaminte	70	0,8	20			50					
15	Tabacirea si finisarea pielilor; fabricarea articolelor de voiaj si marochinarie, hamasamentelor si incaltamintei; prepararea si vopsirea	8	0,1	3			5					
16	Prelucrarea lemnului, fabricarea produselor din lemn si pluta, cu exceptia mobilei; fabricarea articolelor din paie si din alte materiale vegetale impletite	70	0,8	30			40					
17	Fabricarea hartiei si a produselor din hartie	9	0,1	1			8					
18	Tiparire si reproducerea pe suporti a inregistrariilor	15	0,2	3			12					
19	Fabricarea produselor de cocserie si a produselor obtinute din prelucrarea titeiului											
20	Fabricarea substantelor si a produselor chimice	7	0,1	3			4					
21	Fabricarea produselor farmaceutice de baza si a preparatelor farmaceutice											
22	Fabricarea produselor din cauciuc si mase plastice	23	0,2	5			18					
23	Fabricarea altor produse din minerale nemetalice	26	0,3	9			16				1	
24	Industria metalurgica	3	0,0				2	1				
25	Industria constructiilor metalice si a produselor din metal, exclusiv masini, utilaje si instalatii	100	1,1	58			42					
26	Fabricarea calculatoarelor si a produselor electronice si optice	3	0,0	1			2					
27	Fabricarea echipamentelor electrice	1	0,0				1					
28	Fabricarea de masini, utilaje si echipamente n.c.a.	8	0,1				8					
29	Fabricarea autovehiculelor de transport rutier, a remorcilor si semiremorcilor	1	0,0				1					
30	Fabricarea altor mijloace de transport	6	0,1				6					
31	Fabricarea de mobila	30	0,3	11			19					
32	Alte activitati industriale n.c.a.	37	0,4	19			18					
33	Repararea, intretinerea si instalarea masinilor si echipamentelor	33	0,4	16			17					
35	Productia si furnizarea de energie electrica si termica, gaze, apa calda si aer conditionat	81	0,9	1			4	75	1			
36	Captarea, tratarea si distributia apei	4	0,0				4					
37	Colectarea si epurarea apelor uzate	3	0,03				3					
38	Colectarea, tratarea si eliminarea deeurilor; activitati de recuperare a materialelor recicdabile	54	0,59	5			47	1			1	
39	Activitati si servicii de decontaminare	2	0,02				2					
41	Constructii de cladiri	367	3,99	64			300	3				
42	Lucrari de geniu civil	34	0,37	4			29	1				
43	Lucrari speciale de constructii	370	4,02	179			191					
45	Comert cu ridicata si cu amanuntul, intretinerea si repararea autovehiculelor si motocicletelor	262	2,85	93			169					
46	Comert cu ridicata cu exceptia comerțului cu autovehicule si motociclete	874	9,49	210			660	2				2
47	Comert cu amanuntul, cu exceptia autovehiculelor si motocicletelor	1756	19,07	917			839					
49	Transporturi terestre si transporturi prin conducte	561	6,09	173			386	2				
50	Transporturi pe apa	1	0,01				1					

*) Domeniul de activitate declarat la inmatriculare conform clasificării codului CAEN rev. 2

Numărul de înmatriculări la registrele comerțului,
pe domenii de activitate* și categorii de comercianți,
în luna August 2011

Diviziune CAEN	Domeniul de activitate	Total		din care:								
				PF+AF	societăți comerciale: 5094				RA	APJ	SC	
					SNC	SCS	SRL	SA				
					Nr.	Nr.	Nr.	Nr.				
Nr.	%	Nr.	Nr.	Nr.	Nr.	Nr.	Nr.	Nr.				
0	1	2	3	4	5	6	7	8	9	10	11	
	Total ROMÂNIA	9209	100,0	4098		4	5065	25			8	9
51	Transporturi aeriene	1	0,0				1					
52	Depozitare și activități auxiliare pentru transporturi	31	0,3	4			27					
53	Activități de poșta și de curier	25	0,3	17			8					
55	Hoteluri și alte facilități de cazare	88	1,0	27			60	1				
56	Restaurante și alte activități de servicii de alimentație	359	3,9	103			256					
58	Activități de editare	32	0,3	9			22				1	
59	Activități de producție cinematografică, video și de programe de televiziune; înregistrări audio și activități de editare muzicală	30	0,3	15			15					
60	Activități de difuzare și transmitere de programe	5	0,1				5					
61	Telecomunicații	44	0,5	11			33					
62	Activități de servicii în tehnologia informației	279	3,0	182			97					
63	Activități de servicii informațive	109	1,2	55			53	1				
64	Intermedieri financiare, cu excepția activităților de asigurări și ale fondurilor de pensii	30	0,3				26	4				
65	Activități de asigurări, reasigurări și ale fondurilor de pensii (cu excepția celor din sistemul public de asigurări sociale)											
66	Activități auxiliare pentru intermedieri financiare, activități de asigurare și fonduri de pensii	178	1,9	124			54					
68	Tranzacții imobiliare	134	1,5	37			95	2				
69	Activități juridice și de contabilitate	57	0,6	24			33					
70	Activități ale direcțiilor (centralelor), birourilor administrative centralizate, activități de management și de consultanță în management	375	4,1	197			177	1				
71	Activități de arhitectură și inginerie; activități de testări și analiză tehnică	191	2,1	97			93	1				
72	Cercetare-dezvoltare	9	0,1	6			3					
73	Publicitate și activități de studiere a pieței	154	1,7	72			82					
74	Alte activități profesionale, științifice și tehnice	199	2,2	145			54					
75	Activități veterinare	22	0,2	1			21					
77	Activități de închiriere și leasing	28	0,3	4			24					
78	Activități de servicii privind forța de muncă	97	1,1	39			58					
79	Activități ale agenților turistici și a tur-operatorilor; alte servicii de rezervare și asistență turistică	36	0,4	6			30					
80	Activități de investigații și protecție	39	0,4				38	1				
81	Activități de peisagistică și servicii pentru clădiri	84	0,9	40			43	1				
82	Activități de secretariat, servicii suport și alte activități de servicii prestate în principal întreprinderilor	348	3,8	274			73				1	
84	Administrație publică și aparare; asigurări sociale din sistemul public	1	0,0				1					
85	Învățământ	227	2,5	175			52					
86	Activități referitoare la sănătatea umană	60	0,7	6			54					
87	Servicii combinate de îngrijire medicală și asistență socială, cu cazare											
88	Activități de asistență socială, fără cazare	4	0,0	1			3					
90	Activități de creație și interpretare artistică	77	0,8	58			19					
91	Activități ale bibliotecilor, arhivelor, muzeelor și alte activități culturale	3	0,0				3					
92	Activități de jocuri de noroc și pariuri	16	0,2	9			7					
93	Activități sportive, recreative și distractive	105	1,1	45			60					
94	Activități asociative diverse											
95	Reparații de calculatoare, de articole personale și de uz gospodăresc	80	0,9	56			24					
96	Alte activități de servicii	309	3,4	219			90					
97	Activități ale gospodăriilor private în calitate de angajator de personal casnic	6	0,1	6								
98	Activități ale gospodăriilor private de producere de bunuri și servicii destinate consumului propriu											
99	Activități ale organizațiilor și organismelor extrateritoriale											

*) Domenii de activitate declarate la înmatriculare conform clasificării codului CAEN

**Numărul societăților comerciale înmatriculate
și valoarea capitalului social subscris, pe județe,
în luna Septembrie 2011**

Județul	Total societăți comerciale înmatriculate		Valoarea capitalului social subscris		Valoarea medie a capitalului social subscris pe societate
	Nr.	%	mii Ron	%	mii Ron
0	1	2	3	4	5
Total ROMÂNIA	5094	100,0	122596,5	100,0	24,1
ALBA	61	1,2	12,2	***	0,2
ARAD	111	2,2	85,0	0,1	0,8
ARGES	135	2,7	70,5	0,1	0,5
BACAU	105	2,1	3781,7	3,1	36,7
BIHOR	136	2,7	2573,4	2,1	19,1
BISTRITA-NASAUD	61	1,2	22,3	0,0	0,4
BOTOSANI	21	0,4	8,2	***	0,4
BRASOV	152	3,0	510,7	0,4	3,4
BRAILA	63	1,2	417,6	0,3	6,6
BUZAU	111	2,2	560,5	0,5	5,0
CARAS-SEVERIN	62	1,2	343,3	0,3	5,5
CALARASI	34	0,7	1840,8	1,5	54,1
CLUJ	223	4,4	650,1	0,5	2,9
CONSTANTA	211	4,1	89,3	0,1	0,4
COVASNA	32	0,6	7,5	***	0,2
DAMBOVITA	57	1,1	58,6	0,0	1,0
DOLJ	156	3,1	269,5	0,2	1,7
GALATI	111	2,2	2935,1	2,4	26,4
GIURGIU	54	1,1	18205,4	14,8	337,1
GORJ	61	1,2	62,5	0,1	1,0
HARGHITA	44	0,9	12,1	***	0,3
HUNEDOARA	97	1,9	245,0	0,2	2,5
IALOMITA	37	0,7	11,0	***	0,3
IASI	204	4,0	468,2	0,4	2,3
MARAMURES	98	1,9	3371,7	2,8	34,4
MEHEDINTI	35	0,7	7,5	***	0,2
MURES	73	1,4	3807,7	3,1	52,2
NEAMT	59	1,2	32,4	0,0	0,5
OLT	79	1,6	554,4	0,5	7,0
PRAHOVA	160	3,1	373,6	0,3	2,3
SALAJ	29	0,6	6,1	***	0,2
SATU MARE	70	1,4	23,6	0,0	0,3
SIBIU	100	2,0	21038,3	17,2	210,4
SUCEAVA	84	1,6	147,0	0,1	1,8
TELEORMAN	56	1,1	13,0	0,0	0,2
TIMIS	191	3,7	769,9	0,6	4,0
TULCEA	58	1,1	393,3	0,3	6,8
VASLUI	27	0,5	5,6	***	0,2
VALCEA	57	1,1	22,5	0,0	0,4
VRANCEA	40	0,8	11,1	***	0,3
MUN. BUCURESTI	1263	24,8	15163,9	12,4	12,1
ILFOV	276	5,4	43614,5	35,6	158,0

Notă: La calculul mediei au fost excluse sucursalele datorită faptului că acestea, conform Legii nr. 31/1990, nu au personalitate juridică

*** Sub 0,01%

**Numărul societăților comerciale înmatriculate
și valoarea capitalului social subscris, pe forme juridice,
în luna Septembrie 2011**

Forma juridică	Total societăți comerciale înmatriculate		Valoarea capitalului social subscris		Valoarea medie a capitalului social subscris pe societate
	Nr.	%	mil. Lei	%	mil. Lei
0	1	2	3	4	5
Total ROMÂNIA	5094	100,0	122596,5	100,0	24,1
SNC	4	0,1	18043,06	14,7	
SCS	25	0,5	56349,70	46,0	3130,5
SRL	5065	99,4	48203,70	39,3	9,5

Notă: La calculul mediei au fost excluse sucursalele datorită faptului că acestea, conform Legii nr. 31/1990, nu au personalitate juridică

*** Sub 0,01%

Grafic nr. 5

