

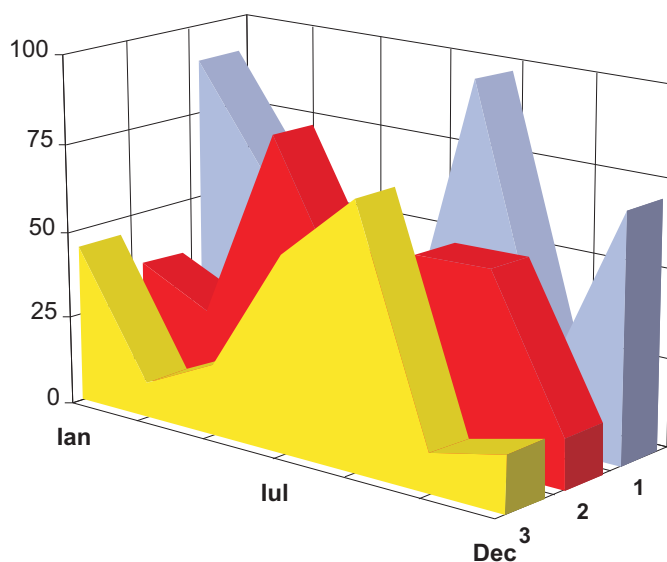

# OPERAȚIUNI ÎN REGISTRUL CENTRAL AL COMERȚULUI

## SINTEZA STATISTICĂ

### A DATELOR DIN REGISTRUL CENTRAL AL COMERȚULUI - la 31 Martie 2010 - date provizorii -



**MINISTERUL JUSTIȚIEI**  
**OFICIUL NAȚIONAL AL REGISTRULUI COMERȚULUI**

- Operațiunile de înmatriculare a comercianților, de mențiuni și radieri se efectuează în temeiul Legii nr.26/1990, republicată, Legii nr 31/1990, republicată și a Normelor metodologice nr.P/608/1998.
- Prezenta lucrare reflectă evoluția operațiunilor la Oficiul Registrului Comerțului de pe lângă Tribunalul București și la Oficiile Registrului Comerțului de pe lângă tribunalele județene.
- Informațiile din Registrul Central al Comerțului se referă la operațiunile pentru care legea prevede obligația de a fi înregistrate în registrele comerțului tinute de cele 42 de oficii ale registrului comerțului de pe lângă tribunale.

• **Reproducerea** conținutului acestei publicații, integrală sau parțială, în formă originală sau modificată, precum și stocarea într-un sistem de regăsire sau transmiterea sub orice formă și prin orice mijloace sunt interzise fără autorizarea scrisă a Ministerului Justiției – Oficiul Național al Registrului Comerțului.

• **Utilizarea** conținutului acestei publicații, cu titlu explicativ sau justificativ, în articole, studii, cărți este autorizată cu indicarea clară și precisă a sursei.

# CUPRINS

|   | <b>Pag</b>   |
|---|--------------|
| <b>1</b>  | <b>1</b>     |
| <b>Precizări</b>  |              |
| <b>2.1</b>  | <b>3</b>     |
| <b>Date pentru perioada Decembrie 1990 –Martie 2010</b>   |              |
| <b>Tabel nr.1 – Operațiuni efectuate pe categorii de înregistrari, în registrele comerțului, în perioada Decembrie 1990 – Martie 2010, pe total țară și județe, ponderi ale județelor în totalul pe țară</b>                          | <b>3</b>     |
| <b>Tabel nr. 2 – Operațiuni efectuate pe categorii de înregistrari, în registrele comerțului, în perioada Decembrie 1990 – Martie 2010, pe total țară și județe, ponderi ale categoriilor de operațiuni în totalul fiecărui județ</b> | <b>4</b>     |
| <b>Tabel nr. 3 – Numărul și structura pe ani a înmatriculărilor în registrele comerțului, în perioada Decembrie 1990 – Martie 2010</b>  | <b>5</b>     |
| <b>Grafic nr. 1 – Structura pe ani a inmatricularilor la Registrul Comertului</b>   |              |
| <b>Tabel nr.4 – Numărul de înmatriculări în registrele comerțului, pe județe și surse de proveniență a capitalului, în perioada Decembrie 1990 – Martie 2010</b>  | <b>6</b>     |
| <b>Tabel nr. 5 – Numărul de înmatriculări în registrele comerțului, pe județe și categorii de comercianți, în perioada Decembrie 1990 – Martie 2010</b>   | <b>7</b>     |
| <b>2.2 Date pentru luna Martie 2010</b>   | <b>8</b>     |
| <b>Tabel nr. 6 – Operațiuni efectuate în registrele comerțului, pe județe și categorii de înregistrari, în luna Martie 2010</b>   | <b>8</b>     |
| <b>Tabel nr. 7– Numărul de înmatriculări în Martie 2010</b>   | <b>9</b>     |
| <b>Tabel nr. 8 – Numărul de înmatriculări în registrele comerțului, pe județe și categorii de comercianți, în luna Martie 2010</b>  | <b>10</b>    |
| <b>Tabel nr. 9 – Numărul de înmatriculări în registrele comerțului, pe domenii de activitate și categorii de comercianți, în luna Martie 2010</b>   | <b>11-12</b> |
| <b>Tabel nr.10– Numărul societăților comerciale înmatriculate și valoarea capitalului social subscris, pe județe, în luna Martie 2010</b>   | <b>13</b>    |
| <b>Tabel nr. 11– Numărul societăților comerciale înmatriculate și valoarea capitalului social subscris, pe forme juridice, în luna Martie 2010</b>  | <b>14</b>    |
| <b>Grafic nr. 5 – Valoarea medie a capitalului social subscris pe societate comercială în luna Martie 2010</b>  | <b>14</b>    |

## Precizări

**Oficiul Registrului Comerțului** este constituit în temeiul Legii nr. 26/1990, republicată cu modificările și completările ulterioare, funcționează ca instituție din decembrie 1990 și este structurat pe două niveluri:

- nivel național reprezentat de Oficiul Național al Registrului Comerțului organizat în subordinea Ministerului Justiției.
- nivel local reprezentat de cele 42 de oficii ale registrului comerțului de pe lângă tribunale, organizate în subordinea Oficiului Național al Registrului Comerțului.

**Categoriile de persoane care au obligația înscrierii în registrul comerțului sunt:**

- persoanele fizice: persoanele fizice autorizate, întreprinderile individuale și întreprinderile familiale care exercită în mod obișnuit acte de comerț ;
- persoanele juridice reprezentate de: societățile comerciale, societățile și companiile naționale, institutele naționale de cercetare-dezvoltare, regiile autonome, societățile cooperative, cooperativele agricole, organizațiile cooperatiste, grupurile de interes economic, grupurile europene de interes economic, societățile europene, societățile cooperative europene, filialele societăților comerciale având regimul juridic de înființare, funcționare și înmatriculare al formei juridice de societate comercială în care s-au constituit.

### **Termeni utilizați în grafice și tabele**

➤ Număr societăți comerciale, funcție de tabel, reprezintă: numărul de societăți comerciale constituite în perioada de referință, numărul de societăți comerciale radiate din registrul comerțului. Sunt incluse următoarele forme de organizare: societățile cu răspundere limitată, societățile pe acțiuni, societățile în comandită pe acțiuni, societățile în comandită simplă, societățile în nume colectiv și filialele acestora.

➤ Valoarea capitalului social subscris:

- total, exprimat în moneda națională: valoarea capitalului social obținută prin însumarea valorilor subscrise (în numerar și în natură) în moneda națională (lei).

➤ Regiuni de dezvoltare economică:

*Nord-Est:* Suceava, Botoșani, Neamț, Iași, Bacău, Vaslui.

*Sud-Est:* Vrancea, Galați, Buzău, Brăila, Tulcea, Constanța.

*Sud-Muntenia:* Argeș, Dâmbovița, Prahova, Teleorman, Giurgiu, Călărași, Ialomița.

*Sud-Vest Oltenia:* Gorj, Vâlcea, Dolj, Mehedinți, Olt.

*Vest:* Arad, Caraș-Severin, Hunedoara, Timiș.

*Nord-Vest:* Bihor, Bistrița, Cluj, Satu Mare, Sălaj, Maramureș.

*Centru:* Alba, Brașov, Covasna, Harghita, Mureș, Sibiu.

*București-Ilfov:* București, Ilfov.

• **Codul CAEN** – Clasificarea Activităților din Economia Națională aprobată prin HG nr 656/1997, modificată prin Ordinele Președintelui Institutului Național de Statistică nr. 601/2002, și nr. 337/2007, este compatibilă cu clasificarea folosită pe plan internațional în raportările statistice și documentele oficiale. Activitățile sunt clasificate după principiul omogenității, pe secțiuni, diviziuni, grupe și clase.

### **Abrevieri utilizate**

- **PF** – Persoane fizice; în această categorie sunt incluse următoarele forme de organizare: persoanele fizice și asociațiile familiale înregistrate până la data de 25.04.2008, persoanele fizice autorizate, întreprinderile individuale și întreprinderile familiale.
- **SNC** – Societate în nume colectiv
- **SCS** – Societate în comandită simplă
- **SCA** – Societate în comandită pe acțiuni
- **SA** – Societate pe acțiuni
- **SRL** – Societate cu răspundere limitată
- **RA** – Regie autonomă
- **SC** – Societate cooperativă
- **APJ** – Alte persoane juridice, care au obligația înregistrării în registrul comerțului: institutele naționale de cercetare-dezvoltare, grupurile de interes economic, grupurile europene de interes economic, societățile europene, societățile cooperative europene, cooperativele agricole, organizațiile cooperatiste.

### **Surse de informații**

Sistemul informatic unitar al registrului comerțului este proiectat de Oficiul Național al Registrului Comerțului, în conformitate cu prevederile actelor normative în vigoare cu incidență în domeniu. Sursa de informații o constituie registrele comerțului, organizate în sistem computerizat, ținute de oficiile registrului comerțului de pe lângă tribunal.

Tabel nr. 1

**Operațiuni efectuate pe categorii, în registrele comerțului,  
în perioada Decembrie 1990 - Martie 2010, pe total țară și județe,  
- ponderi ale județelor în totalul pe țară -**

| Județul              | Total operațiuni efectuate |              | din care:      |              |                 |              |               |              |
|----------------------|----------------------------|--------------|----------------|--------------|-----------------|--------------|---------------|--------------|
|                      |                            |              | Înmatriculări  |              | Mențiuni        |              | Radieri       |              |
|                      | Nr.                        | %            | Nr.            | %            | Nr.             | %            | Nr.           | %            |
| 0                    | 1                          | 2            | 3              | 4            | 5               | 6            | 9             | 10           |
| <b>Total ROMÂNIA</b> | <b>13115748</b>            | <b>100,0</b> | <b>1992411</b> | <b>100,0</b> | <b>10484972</b> | <b>100,0</b> | <b>638365</b> | <b>100,0</b> |
| ALBA                 | 196454                     | 1,5          | 31998          | 1,6          | 156505          | 1,5          | 7951          | 1,2          |
| ARAD                 | 304077                     | 2,3          | 48589          | 2,4          | 242229          | 2,3          | 13259         | 2,1          |
| ARGES                | 317905                     | 2,4          | 50803          | 2,5          | 254707          | 2,4          | 12395         | 1,9          |
| BACAU                | 298846                     | 2,3          | 49666          | 2,5          | 234150          | 2,2          | 15030         | 2,4          |
| BIHOR                | 398613                     | 3,0          | 61578          | 3,1          | 318418          | 3,0          | 18617         | 2,9          |
| BISTRITA-NASAUD      | 156817                     | 1,2          | 24680          | 1,2          | 124111          | 1,2          | 8026          | 1,3          |
| BOTOSANI             | 119658                     | 0,9          | 24306          | 1,2          | 88228           | 0,8          | 7124          | 1,1          |
| BRASOV               | 516555                     | 3,9          | 62191          | 3,1          | 438528          | 4,2          | 15836         | 2,5          |
| BRAILA               | 204384                     | 1,6          | 27699          | 1,4          | 170638          | 1,6          | 6047          | 0,9          |
| BUZAU                | 228125                     | 1,7          | 35931          | 1,8          | 179049          | 1,7          | 13145         | 2,1          |
| CARAS-SEVERIN        | 154290                     | 1,2          | 24114          | 1,2          | 120105          | 1,1          | 10071         | 1,6          |
| CALARASI             | 117565                     | 0,9          | 20066          | 1,0          | 91572           | 0,9          | 5927          | 0,9          |
| CLUJ                 | 587998                     | 4,5          | 91957          | 4,6          | 474646          | 4,5          | 21395         | 3,4          |
| CONSTANTA            | 555155                     | 4,2          | 82447          | 4,1          | 442323          | 4,2          | 30385         | 4,8          |
| COVASNA              | 113948                     | 0,9          | 17106          | 0,9          | 91112           | 0,9          | 5730          | 0,9          |
| DAMBOVITA            | 189350                     | 1,4          | 37025          | 1,9          | 136354          | 1,3          | 15971         | 2,5          |
| DOLJ                 | 349425                     | 2,7          | 52296          | 2,6          | 280953          | 2,7          | 16176         | 2,5          |
| GALATI               | 337073                     | 2,6          | 47222          | 2,4          | 272213          | 2,6          | 17638         | 2,8          |
| GIURGIU              | 102969                     | 0,8          | 16586          | 0,8          | 80430           | 0,8          | 5953          | 0,9          |
| GORJ                 | 204493                     | 1,6          | 23410          | 1,2          | 173279          | 1,7          | 7804          | 1,2          |
| HARGHITA             | 194570                     | 1,5          | 31015          | 1,6          | 156215          | 1,5          | 7340          | 1,1          |
| HUNEDOARA            | 265902                     | 2,0          | 40379          | 2,0          | 210056          | 2,0          | 15467         | 2,4          |
| IALOMITA             | 120886                     | 0,9          | 18566          | 0,9          | 95365           | 0,9          | 6955          | 1,1          |
| IASI                 | 435017                     | 3,3          | 65810          | 3,3          | 351507          | 3,4          | 17700         | 2,8          |
| MARAMURES            | 268095                     | 2,0          | 50469          | 2,5          | 204468          | 2,0          | 13158         | 2,1          |
| MEHEDINTI            | 135646                     | 1,0          | 22185          | 1,1          | 104596          | 1,0          | 8865          | 1,4          |
| MURES                | 365684                     | 2,8          | 49836          | 2,5          | 299164          | 2,9          | 16684         | 2,6          |
| NEAMT                | 284344                     | 2,2          | 42655          | 2,1          | 224697          | 2,1          | 16992         | 2,7          |
| OLT                  | 157841                     | 1,2          | 27535          | 1,4          | 119554          | 1,1          | 10752         | 1,7          |
| PRAHOVA              | 444910                     | 3,4          | 66550          | 3,3          | 357879          | 3,4          | 20481         | 3,2          |
| SALAJ                | 114525                     | 0,9          | 19798          | 1,0          | 88120           | 0,8          | 6607          | 1,0          |
| SATU MARE            | 204069                     | 1,6          | 33864          | 1,7          | 158056          | 1,5          | 12149         | 1,9          |
| SIBIU                | 286941                     | 2,2          | 39275          | 2,0          | 236211          | 2,3          | 11455         | 1,8          |
| SUCEAVA              | 312207                     | 2,4          | 49312          | 2,5          | 243092          | 2,3          | 19803         | 3,1          |
| TELEORMAN            | 139353                     | 1,1          | 22833          | 1,1          | 110891          | 1,1          | 5629          | 0,9          |
| TIMIS                | 433698                     | 3,3          | 70855          | 3,6          | 341873          | 3,3          | 20970         | 3,3          |
| TULCEA               | 155444                     | 1,2          | 20268          | 1,0          | 128743          | 1,2          | 6433          | 1,0          |
| VASLUI               | 160402                     | 1,2          | 24871          | 1,2          | 125747          | 1,2          | 9784          | 1,5          |
| VALCEA               | 198954                     | 1,5          | 32117          | 1,6          | 155407          | 1,5          | 11430         | 1,8          |
| VRANCEA              | 161144                     | 1,2          | 24306          | 1,2          | 130724          | 1,2          | 6114          | 1,0          |
| MUN. BUCURESTI       | 2613016                    | 19,9         | 372427         | 18,7         | 2109870         | 20,1         | 130719        | 20,5         |
| ILFOV                | 209399                     | 1,6          | 37814          | 1,9          | 163187          | 1,6          | 8398          | 1,3          |

Tabel nr. 2

**Operațiuni efectuate pe categorii, în registrele comerțului,  
în perioada Decembrie 1990 - Martie 2010, pe total țară și județe,  
- ponderi ale categoriilor de operațiuni în totalul fiecărui județ -**

| Județul              | Total operațiuni efectuate |              | din care:      |             |                 |             |               |            |
|----------------------|----------------------------|--------------|----------------|-------------|-----------------|-------------|---------------|------------|
|                      |                            |              | Înmatriculări  |             | Mențiuni        |             | Radieri       |            |
|                      | Nr.                        | %            | Nr.            | %           | Nr.             | %           | Nr.           | %          |
| 0                    | 1                          | 2            | 3              | 4           | 5               | 6           | 9             | 10         |
| <b>Total ROMÂNIA</b> | <b>13115748</b>            | <b>100,0</b> | <b>1992411</b> | <b>15,2</b> | <b>10484972</b> | <b>79,9</b> | <b>638365</b> | <b>4,9</b> |
| ALBA                 | 196454                     | 100,0        | 31998          | 16,3        | 156505          | 79,7        | 7951          | 4,0        |
| ARAD                 | 304077                     | 100,0        | 48589          | 16,0        | 242229          | 79,7        | 13259         | 4,4        |
| ARGES                | 317905                     | 100,0        | 50803          | 16,0        | 254707          | 80,1        | 12395         | 3,9        |
| BACAU                | 298846                     | 100,0        | 49666          | 16,6        | 234150          | 78,4        | 15030         | 5,0        |
| BIHOR                | 398613                     | 100,0        | 61578          | 15,4        | 318418          | 79,9        | 18617         | 4,7        |
| BISTRITA-NASAUD      | 156817                     | 100,0        | 24680          | 15,7        | 124111          | 79,1        | 8026          | 5,1        |
| BOTOSANI             | 119658                     | 100,0        | 24306          | 20,3        | 88228           | 73,7        | 7124          | 6,0        |
| BRASOV               | 516555                     | 100,0        | 62191          | 12,0        | 438528          | 84,9        | 15836         | 3,1        |
| BRAILA               | 204384                     | 100,0        | 27699          | 13,6        | 170638          | 83,5        | 6047          | 3,0        |
| BUZAU                | 228125                     | 100,0        | 35931          | 15,8        | 179049          | 78,5        | 13145         | 5,8        |
| CARAS-SEVERIN        | 154290                     | 100,0        | 24114          | 15,6        | 120105          | 77,8        | 10071         | 6,5        |
| CALARASI             | 117565                     | 100,0        | 20066          | 17,1        | 91572           | 77,9        | 5927          | 5,0        |
| CLUJ                 | 587998                     | 100,0        | 91957          | 15,6        | 474646          | 80,7        | 21395         | 3,6        |
| CONSTANTA            | 555155                     | 100,0        | 82447          | 14,9        | 442323          | 79,7        | 30385         | 5,5        |
| COVASNA              | 113948                     | 100,0        | 17106          | 15,0        | 91112           | 80,0        | 5730          | 5,0        |
| DAMBOVITA            | 189350                     | 100,0        | 37025          | 19,6        | 136354          | 72,0        | 15971         | 8,4        |
| DOLJ                 | 349425                     | 100,0        | 52296          | 15,0        | 280953          | 80,4        | 16176         | 4,6        |
| GALATI               | 337073                     | 100,0        | 47222          | 14,0        | 272213          | 80,8        | 17638         | 5,2        |
| GIURGIU              | 102969                     | 100,0        | 16586          | 16,1        | 80430           | 78,1        | 5953          | 5,8        |
| GORJ                 | 204493                     | 100,0        | 23410          | 11,4        | 173279          | 84,7        | 7804          | 3,8        |
| HARGHITA             | 194570                     | 100,0        | 31015          | 15,9        | 156215          | 80,3        | 7340          | 3,8        |
| HUNEDOARA            | 265902                     | 100,0        | 40379          | 15,2        | 210056          | 79,0        | 15467         | 5,8        |
| IALOMITA             | 120886                     | 100,0        | 18566          | 15,4        | 95365           | 78,9        | 6955          | 5,8        |
| IASI                 | 435017                     | 100,0        | 65810          | 15,1        | 351507          | 80,8        | 17700         | 4,1        |
| MARAMURES            | 268095                     | 100,0        | 50469          | 18,8        | 204468          | 76,3        | 13158         | 4,9        |
| MEHEDINTI            | 135646                     | 100,0        | 22185          | 16,4        | 104596          | 77,1        | 8865          | 6,5        |
| MURES                | 365684                     | 100,0        | 49836          | 13,6        | 299164          | 81,8        | 16684         | 4,6        |
| NEAMT                | 284344                     | 100,0        | 42655          | 15,0        | 224697          | 79,0        | 16992         | 6,0        |
| OLT                  | 157841                     | 100,0        | 27535          | 17,4        | 119554          | 75,7        | 10752         | 6,8        |
| PRAHOVA              | 444910                     | 100,0        | 66550          | 15,0        | 357879          | 80,4        | 20481         | 4,6        |
| SALAJ                | 114525                     | 100,0        | 19798          | 17,3        | 88120           | 76,9        | 6607          | 5,8        |
| SATU MARE            | 204069                     | 100,0        | 33864          | 16,6        | 158056          | 77,5        | 12149         | 6,0        |
| SIBIU                | 286941                     | 100,0        | 39275          | 13,7        | 236211          | 82,3        | 11455         | 4,0        |
| SUCEAVA              | 312207                     | 100,0        | 49312          | 15,8        | 243092          | 77,9        | 19803         | 6,3        |
| TELEORMAN            | 139353                     | 100,0        | 22833          | 16,4        | 110891          | 79,6        | 5629          | 4,0        |
| TIMIS                | 433698                     | 100,0        | 70855          | 16,3        | 341873          | 78,8        | 20970         | 4,8        |
| TULCEA               | 155444                     | 100,0        | 20268          | 13,0        | 128743          | 82,8        | 6433          | 4,1        |
| VASLUI               | 160402                     | 100,0        | 24871          | 15,5        | 125747          | 78,4        | 9784          | 6,1        |
| VALCEA               | 198954                     | 100,0        | 32117          | 16,1        | 155407          | 78,1        | 11430         | 5,7        |
| VRANCEA              | 161144                     | 100,0        | 24306          | 15,1        | 130724          | 81,1        | 6114          | 3,8        |
| MUN. BUCURESTI       | 2613016                    | 100,0        | 372427         | 14,3        | 2109870         | 80,7        | 130719        | 5,0        |
| ILFOV                | 209399                     | 100,0        | 37814          | 18,1        | 163187          | 77,9        | 8398          | 4,0        |

**Numărul și structura pe ani a înmatriculărilor la registrele comerțului,  
în perioada Decembrie 1990 - Martie 2010**

| Perioada (anul, luna)                  | Număr înmatriculări<br>Nr. | Structura     |              |
|--|----------------------------|---------------|--------------|
|  |                            | %             |              |
| 0                                      | 1                          | 2             | 3            |
| <b>Total la Martie 2010, din care:</b> | <b>1992411</b>             | <b>100,00</b> |              |
| Anul 1990                              | 81                         | 0,00          |              |
| Anul 1991                              | 95840                      | 4,81          |              |
| Anul 1992                              | 137456                     | 6,90          |              |
| Anul 1993                              | 117078                     | 5,88          |              |
| Anul 1994                              | 137445                     | 6,90          |              |
| Anul 1995                              | 65479                      | 3,29          |              |
| Anul 1996                              | 62089                      | 3,12          |              |
| Anul 1997                              | 55663                      | 2,79          |              |
| Anul 1998                              | 63878                      | 3,21          |              |
| Anul 1999                              | 57197                      | 2,87          |              |
| Anul 2000                              | 57268                      | 2,87          |              |
| Anul 2001                              | 61265                      | 3,07          |              |
| Anul 2002                              | 84780                      | 4,26          |              |
| Anul 2003                              | 123582                     | 6,20          |              |
| Anul 2004                              | 144284                     | 7,24          |              |
| Anul 2005                              | 159464                     | 8,00          |              |
| Anul 2006                              | 135371                     | 6,79          |              |
| Anul 2007                              | 144728                     | 7,26          |              |
| Anul 2008                              | 144173                     | 7,24          |              |
| Anul 2009                              | 116037                     | 5,82          |              |
| Anul 2010, din care:                   | 29255                      | 1,47          | <b>100,0</b> |
| - ianuarie                             | 7739                       |               | 26,5         |
| - februarie                            | 9623                       |               | 32,89        |
| - martie                               | 11893                      |               | 40,65        |

Notă: Coloana 2 reprezintă structura anuală a înmatriculărilor; coloana 3 reprezintă structura pe luni în anul curent.

\*\*\* Sub 0,01%

**Grafic nr. 1**

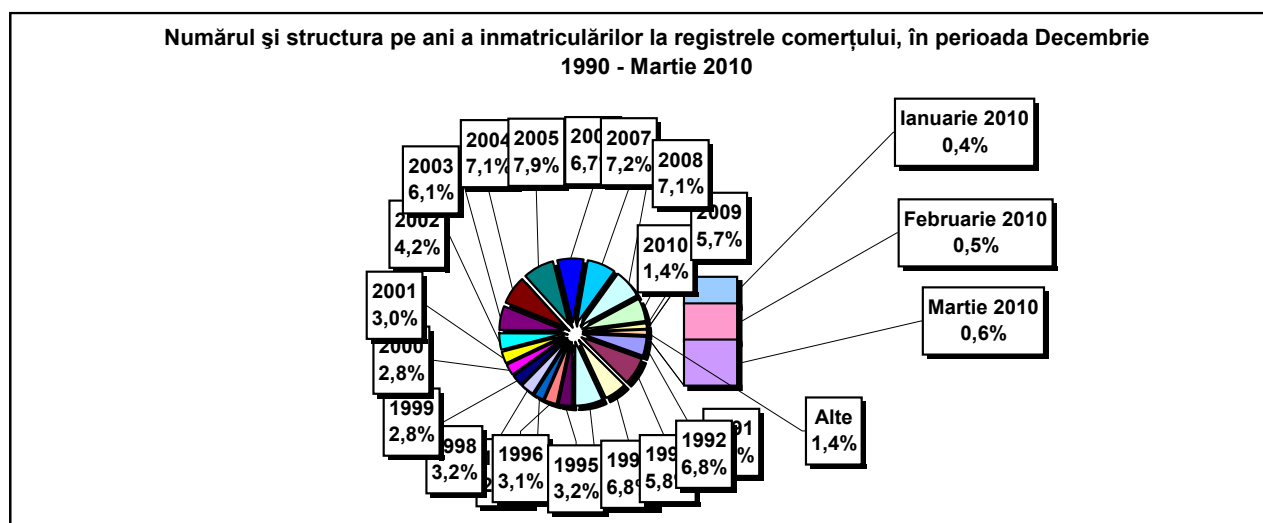

**Numărul înmatriculărilor la registrele comerțului, pe județe și  
surse de proveniență a capitalului,  
în perioada Decembrie 1990 - Martie 2010**

| Județul              | Total          |              | din care:      |                         |             |             |                           |                         | Ierarhia în<br>funcție de:<br>* |                               |
|----------------------|----------------|--------------|----------------|-------------------------|-------------|-------------|---------------------------|-------------------------|---------------------------------|-------------------------------|
|                      |                |              | Capital privat |                         |             |             | Capital majoritar de stat |                         |                                 | Capital mixt<br>(stat+privat) |
|                      |                |              | din care:      |                         |             |             | din care:                 |                         |                                 |                               |
|                      |                |              | PF             | Societăți<br>comerciale | SC          | APJ         | RA                        | Societăți<br>comerciale |                                 | Societăți<br>comerciale       |
| Nr.                  | %              | Nr.          | Nr.            | Nr.                     | Nr.         | Nr.         | Nr.                       |                         |                                 |                               |
| 0                    | 1              | 2            | 3              | 4                       | 5           | 6           | 7                         | 8                       | 9                               | 10                            |
| <b>Total ROMÂNIA</b> | <b>1992411</b> | <b>100,0</b> | <b>557204</b>  | <b>1415083</b>          | <b>2038</b> | <b>5630</b> | <b>1390</b>               | <b>2412</b>             | <b>8661</b>                     | <b>X</b>                      |
| ALBA                 | 31998          | 1,6          | 11824          | 19737                   | 36          | 146         | 38                        | 47                      | 170                             | 25                            |
| ARAD                 | 48589          | 2,4          | 18801          | 29151                   | 60          | 170         | 30                        | 42                      | 336                             | 15                            |
| ARGES                | 50803          | 2,5          | 16748          | 33619                   | 48          | 173         | 29                        | 33                      | 153                             | 10                            |
| BACAU                | 49666          | 2,5          | 17381          | 31673                   | 150         | 160         | 35                        | 42                      | 226                             | 13                            |
| BIHOR                | 61578          | 3,1          | 16953          | 44000                   | 63          | 151         | 40                        | 62                      | 309                             | 8                             |
| BISTRITA-NASAUD      | 24680          | 1,2          | 9195           | 15174                   | 46          | 99          | 28                        | 29                      | 109                             | 30                            |
| BOTOSANI             | 24306          | 1,2          | 11571          | 12228                   | 40          | 152         | 21                        | 175                     | 119                             | 31                            |
| BRASOV               | 62183          | 3,1          | 14750          | 46944                   | 58          | 123         | 49                        | 87                      | 172                             | 7                             |
| BRAILA               | 27707          | 1,4          | 8195           | 19128                   | 42          | 100         | 30                        | 45                      | 167                             | 27                            |
| BUZAU                | 35931          | 1,8          | 11123          | 24409                   | 46          | 152         | 28                        | 42                      | 131                             | 22                            |
| CARAS-SEVERIN        | 24114          | 1,2          | 8587           | 15137                   | 42          | 106         | 39                        | 65                      | 138                             | 33                            |
| CALARASI             | 20066          | 1,0          | 6395           | 13363                   | 22          | 88          | 18                        | 81                      | 99                              | 38                            |
| CLUJ                 | 91957          | 4,6          | 25140          | 66239                   | 62          | 158         | 52                        | 42                      | 264                             | 2                             |
| CONSTANTA            | 82447          | 4,1          | 17221          | 64285                   | 87          | 209         | 51                        | 51                      | 543                             | 3                             |
| COVASNA              | 17106          | 0,9          | 6556           | 10274                   | 41          | 70          | 24                        | 32                      | 109                             | 41                            |
| DAMBOVITA            | 37025          | 1,9          | 17033          | 19562                   | 32          | 138         | 30                        | 75                      | 155                             | 21                            |
| DOLJ                 | 52296          | 2,6          | 12148          | 39640                   | 39          | 168         | 40                        | 58                      | 203                             | 9                             |
| GALATI               | 47222          | 2,4          | 11234          | 35590                   | 35          | 139         | 30                        | 51                      | 143                             | 16                            |
| GIURGIU              | 16586          | 0,8          | 4106           | 12138                   | 15          | 85          | 23                        | 109                     | 110                             | 42                            |
| GORJ                 | 23410          | 1,2          | 6188           | 16778                   | 26          | 184         | 51                        | 83                      | 100                             | 34                            |
| HARGHITA             | 31015          | 1,6          | 13536          | 17025                   | 64          | 91          | 24                        | 43                      | 232                             | 26                            |
| HUNEDOARA            | 40379          | 2,0          | 11334          | 28506                   | 33          | 83          | 42                        | 95                      | 286                             | 18                            |
| IALOMITA             | 18566          | 0,9          | 7256           | 11048                   | 27          | 83          | 15                        | 46                      | 91                              | 40                            |
| IASI                 | 65810          | 3,3          | 21113          | 43997                   | 87          | 166         | 34                        | 71                      | 344                             | 6                             |
| MARAMURES            | 50469          | 2,5          | 20824          | 29274                   | 43          | 126         | 38                        | 41                      | 124                             | 11                            |
| MEHEDINTI            | 22185          | 1,1          | 7833           | 14102                   | 19          | 87          | 19                        | 27                      | 98                              | 36                            |
| MURES                | 49836          | 2,5          | 19319          | 30051                   | 68          | 158         | 30                        | 42                      | 168                             | 12                            |
| NEAMT                | 42655          | 2,1          | 16136          | 26062                   | 66          | 165         | 30                        | 30                      | 166                             | 17                            |
| OLT                  | 27535          | 1,4          | 10797          | 16332                   | 27          | 166         | 26                        | 64                      | 123                             | 28                            |
| PRAHOVA              | 66550          | 3,3          | 21798          | 44102                   | 67          | 183         | 52                        | 76                      | 272                             | 5                             |
| SALAJ                | 19798          | 1,0          | 8076           | 11460                   | 41          | 110         | 19                        | 28                      | 64                              | 39                            |
| SATU MARE            | 33864          | 1,7          | 11845          | 21687                   | 41          | 96          | 20                        | 42                      | 134                             | 23                            |
| SIBIU                | 39275          | 2,0          | 11160          | 27654                   | 37          | 120         | 34                        | 109                     | 161                             | 19                            |
| SUCEAVA              | 49312          | 2,5          | 23503          | 25215                   | 73          | 204         | 31                        | 65                      | 221                             | 14                            |
| TELEORMAN            | 22833          | 1,1          | 8321           | 14071                   | 33          | 159         | 21                        | 46                      | 182                             | 35                            |
| TIMIS                | 70855          | 3,6          | 13181          | 56993                   | 69          | 154         | 38                        | 69                      | 351                             | 4                             |
| TULCEA               | 20268          | 1,0          | 7512           | 12380                   | 36          | 67          | 19                        | 42                      | 212                             | 37                            |
| VASLUI               | 24871          | 1,2          | 12189          | 12357                   | 22          | 110         | 16                        | 41                      | 136                             | 29                            |
| VALCEA               | 32117          | 1,6          | 13129          | 18558                   | 64          | 170         | 42                        | 39                      | 115                             | 24                            |
| VRANCEA              | 24306          | 1,2          | 7850           | 16149                   | 35          | 114         | 17                        | 27                      | 114                             | 32                            |
| MUN. BUCURESTI       | 372427         | 18,7         | 34162          | 336691                  | 64          | 152         | 116                       | 105                     | 1138                            | 1                             |
| ILFOV                | 37814          | 1,9          | 5181           | 32300                   | 31          | 95          | 21                        | 13                      | 173                             | 20                            |

**Numărul de înmatriculări la registrele comerțului,  
pe județe și categorii de comercianți,  
în perioada Decembrie 1990 - Martie 2010**

| Județul              | Total          |              | din care:     |                               |             |                |              |             |             |             |
|----------------------|----------------|--------------|---------------|-------------------------------|-------------|----------------|--------------|-------------|-------------|-------------|
|                      |                |              | PF            | societăți comerciale: 1426156 |             |                |              | RA          | SC          | APJ         |
|                      |                |              |               | SNC                           | SCS         | SRL            | SA           |             |             |             |
| Nr.                  | %              | Nr.          | Nr.           | Nr.                           | Nr.         | Nr.            | Nr.          | Nr.         | Nr.         |             |
| 0                    | 1              | 2            | 3             | 4                             | 5           | 6              | 7            | 8           | 9           | 10          |
| <b>Total ROMÂNIA</b> | <b>1992411</b> | <b>100,0</b> | <b>557204</b> | <b>32678</b>                  | <b>1607</b> | <b>1358118</b> | <b>33746</b> | <b>1390</b> | <b>2038</b> | <b>5630</b> |
| ALBA                 | 31998          | 1,6          | 11824         | 890                           | 11          | 18479          | 574          | 38          | 36          | 146         |
| ARAD                 | 48589          | 2,4          | 18801         | 54                            | 13          | 28759          | 702          | 30          | 60          | 170         |
| ARGES                | 50803          | 2,5          | 16748         | 107                           | 15          | 32842          | 841          | 29          | 48          | 173         |
| BACAU                | 49666          | 2,5          | 17381         | 1299                          | 4           | 29890          | 747          | 35          | 150         | 160         |
| BIHOR                | 61578          | 3,1          | 16953         | 127                           | 47          | 43267          | 930          | 40          | 63          | 151         |
| BISTRITA-NASAUD      | 24680          | 1,2          | 9195          | 146                           | 22          | 14722          | 422          | 28          | 46          | 99          |
| BOTOSANI             | 24306          | 1,2          | 11571         | 468                           | 1           | 11593          | 460          | 21          | 40          | 152         |
| BRASOV               | 62191          | 3,1          | 14750         | 239                           | 20          | 46061          | 891          | 49          | 58          | 123         |
| BRAILA               | 27699          | 1,4          | 8195          | 376                           | 12          | 18407          | 537          | 30          | 42          | 100         |
| BUZAU                | 35931          | 1,8          | 11123         | 3747                          | 46          | 20196          | 593          | 28          | 46          | 152         |
| CARAS-SEVERIN        | 24114          | 1,2          | 8587          | 118                           | 9           | 14738          | 475          | 39          | 42          | 106         |
| CALARASI             | 20066          | 1,0          | 6395          | 609                           | 3           | 12570          | 361          | 18          | 22          | 88          |
| CLUJ                 | 91957          | 4,6          | 25140         | 2112                          | 21          | 63067          | 1345         | 52          | 62          | 158         |
| CONSTANTA            | 82447          | 4,1          | 17221         | 311                           | 23          | 63019          | 1526         | 51          | 87          | 209         |
| COVASNA              | 17106          | 0,9          | 6556          | 148                           | 4           | 9954           | 309          | 24          | 41          | 70          |
| DAMBOVITA            | 37025          | 1,9          | 17033         | 60                            | 8           | 19222          | 502          | 30          | 32          | 138         |
| DOLJ                 | 52296          | 2,6          | 12148         | 1560                          | 8           | 37421          | 912          | 40          | 39          | 168         |
| GALATI               | 47222          | 2,4          | 11234         | 1574                          | 6           | 33339          | 865          | 30          | 35          | 139         |
| GIURGIU              | 16586          | 0,8          | 4106          | 35                            | 8           | 11984          | 330          | 23          | 15          | 85          |
| GORJ                 | 23410          | 1,2          | 6188          | 29                            | 1           | 16425          | 506          | 51          | 26          | 184         |
| HARGHITA             | 31015          | 1,6          | 13536         | 62                            | 7           | 16731          | 500          | 24          | 64          | 91          |
| HUNEDOARA            | 40379          | 2,0          | 11334         | 1166                          | 98          | 26927          | 696          | 42          | 33          | 83          |
| IALOMITA             | 18566          | 0,9          | 7256          | 269                           | 12          | 10549          | 355          | 15          | 27          | 83          |
| IASI                 | 65810          | 3,3          | 21113         | 508                           | 111         | 42756          | 1035         | 34          | 87          | 166         |
| MARAMURES            | 50469          | 2,5          | 20824         | 1927                          | 23          | 26880          | 608          | 38          | 43          | 126         |
| MEHEDINTI            | 22185          | 1,1          | 7833          | 427                           | 3           | 13455          | 342          | 19          | 19          | 87          |
| MURES                | 49836          | 2,5          | 19319         | 37                            | 34          | 29506          | 684          | 30          | 68          | 158         |
| NEAMT                | 42655          | 2,1          | 16136         | 3293                          | 30          | 22249          | 686          | 30          | 66          | 165         |
| OLT                  | 27535          | 1,4          | 10797         | 1611                          | 1           | 14404          | 503          | 26          | 27          | 166         |
| PRAHOVA              | 66550          | 3,3          | 21798         | 3122                          | 15          | 40379          | 934          | 52          | 67          | 183         |
| SALAJ                | 19798          | 1,0          | 8076          | 600                           | 4           | 10648          | 300          | 19          | 41          | 110         |
| SATU MARE            | 33864          | 1,7          | 11845         | 283                           | 9           | 21089          | 481          | 20          | 41          | 96          |
| SIBIU                | 39275          | 2,0          | 11160         | 778                           | 49          | 26417          | 680          | 34          | 37          | 120         |
| SUCEAVA              | 49312          | 2,5          | 23503         | 438                           | 8           | 24456          | 599          | 31          | 73          | 204         |
| TELEORMAN            | 22833          | 1,1          | 8321          | 272                           | 399         | 13194          | 434          | 21          | 33          | 159         |
| TIMIS                | 70855          | 3,6          | 13181         | 616                           | 33          | 55473          | 1291         | 38          | 69          | 154         |
| TULCEA               | 20268          | 1,0          | 7512          | 1363                          | 114         | 10673          | 484          | 19          | 36          | 67          |
| VASLUI               | 24871          | 1,2          | 12189         | 90                            | 13          | 12007          | 424          | 16          | 22          | 110         |
| VALCEA               | 32117          | 1,6          | 13129         | 364                           | 6           | 17836          | 506          | 42          | 64          | 170         |
| VRANCEA              | 24306          | 1,2          | 7850          | 356                           | 10          | 15458          | 466          | 17          | 35          | 114         |
| MUN. BUCURESTI       | 372427         | 18,7         | 34162         | 1038                          | 313         | 329349         | 7233         | 116         | 64          | 152         |
| ILFOV                | 37814          | 1,9          | 5181          | 49                            | 33          | 31727          | 677          | 21          | 31          | 95          |

**Operațiuni efectuate în registrele comerțului,  
pe județe și categorii,  
în luna Martie 2010**

| Județul              | Total operațiuni efectuate |              | din care:     |             |               |              |             |             |
|----------------------|----------------------------|--------------|---------------|-------------|---------------|--------------|-------------|-------------|
|                      |                            |              | Înmatriculări |             | Mențiuni      |              | Radieri     |             |
|                      | Nr.                        | %            | Nr.           | %           | Nr.           | %            | Nr.         | %           |
| 0                    | 1                          | 2            | 3             | 4           | 5             | 6            | 9           | 10          |
| <b>Total ROMÂNIA</b> | <b>172625</b>              | <b>100,0</b> | <b>11893</b>  | <b>6,89</b> | <b>156317</b> | <b>90,55</b> | <b>4415</b> | <b>2,56</b> |
| ALBA                 | 2681                       | 100,0        | 220           | 8,2         | 2365          | 88,2         | 96          | 3,6         |
| ARAD                 | 4190                       | 100,0        | 270           | 6,4         | 3822          | 91,2         | 98          | 2,3         |
| ARGES                | 4615                       | 100,0        | 244           | 5,3         | 4239          | 91,9         | 132         | 2,9         |
| BACAU                | 3906                       | 100,0        | 268           | 6,9         | 3509          | 89,8         | 129         | 3,3         |
| BIHOR                | 5953                       | 100,0        | 450           | 7,6         | 5352          | 89,9         | 151         | 2,5         |
| BISTRITA-NASAUD      | 1891                       | 100,0        | 172           | 9,1         | 1684          | 89,1         | 35          | 1,9         |
| BOTOSANI             | 899                        | 100,0        | 144           | 16,0        | 710           | 79,0         | 45          | 5,0         |
| BRASOV               | 5961                       | 100,0        | 308           | 5,2         | 5537          | 92,9         | 116         | 1,9         |
| BRAILA               | 2945                       | 100,0        | 217           | 7,4         | 2587          | 87,8         | 141         | 4,8         |
| BUZAU                | 3536                       | 100,0        | 161           | 4,6         | 3296          | 93,2         | 79          | 2,2         |
| CARAS-SEVERIN        | 1652                       | 100,0        | 105           | 6,4         | 1506          | 91,2         | 41          | 2,5         |
| CALARASI             | 1455                       | 100,0        | 125           | 8,6         | 1299          | 89,3         | 31          | 2,1         |
| CLUJ                 | 9370                       | 100,0        | 491           | 5,2         | 8613          | 91,9         | 266         | 2,8         |
| CONSTANTA            | 7866                       | 100,0        | 412           | 5,2         | 7295          | 92,7         | 159         | 2,0         |
| COVASNA              | 1159                       | 100,0        | 134           | 11,6        | 975           | 84,1         | 50          | 4,3         |
| DAMBOVITA            | 2451                       | 100,0        | 241           | 9,8         | 2137          | 87,2         | 73          | 3,0         |
| DOLJ                 | 4602                       | 100,0        | 279           | 6,1         | 4209          | 91,5         | 114         | 2,5         |
| GALATI               | 3885                       | 100,0        | 312           | 8,0         | 3479          | 89,5         | 94          | 2,4         |
| GIURGIU              | 1174                       | 100,0        | 86            | 7,3         | 1064          | 90,6         | 24          | 2,0         |
| GORJ                 | 1924                       | 100,0        | 151           | 7,8         | 1739          | 90,4         | 34          | 1,8         |
| HARGHITA             | 3255                       | 100,0        | 255           | 7,8         | 2851          | 87,6         | 149         | 4,6         |
| HUNEDOARA            | 3360                       | 100,0        | 239           | 7,1         | 3054          | 90,9         | 67          | 2,0         |
| IALOMITA             | 1297                       | 100,0        | 106           | 8,2         | 1163          | 89,7         | 28          | 2,2         |
| IASI                 | 6595                       | 100,0        | 636           | 9,6         | 5791          | 87,8         | 168         | 2,5         |
| MARAMURES            | 3958                       | 100,0        | 251           | 6,3         | 3614          | 91,3         | 93          | 2,3         |
| MEHEDINTI            | 1250                       | 100,0        | 112           | 9,0         | 1099          | 87,9         | 39          | 3,1         |
| MURES                | 3804                       | 100,0        | 249           | 6,5         | 3453          | 90,8         | 102         | 2,7         |
| NEAMT                | 3356                       | 100,0        | 218           | 6,5         | 3030          | 90,3         | 108         | 3,2         |
| OLT                  | 934                        | 100,0        | 133           | 14,2        | 750           | 80,3         | 51          | 5,5         |
| PRAHOVA              | 6229                       | 100,0        | 400           | 6,4         | 5625          | 90,3         | 204         | 3,3         |
| SALAJ                | 1975                       | 100,0        | 134           | 6,8         | 1790          | 90,6         | 51          | 2,6         |
| SATU MARE            | 2855                       | 100,0        | 220           | 7,7         | 2556          | 89,5         | 79          | 2,8         |
| SIBIU                | 3286                       | 100,0        | 247           | 7,5         | 2935          | 89,3         | 104         | 3,2         |
| SUCEAVA              | 4141                       | 100,0        | 218           | 5,3         | 3825          | 92,4         | 98          | 2,4         |
| TELEORMAN            | 1710                       | 100,0        | 140           | 8,2         | 1522          | 89,0         | 48          | 2,8         |
| TIMIS                | 6951                       | 100,0        | 439           | 6,3         | 6330          | 91,1         | 182         | 2,6         |
| TULCEA               | 1520                       | 100,0        | 147           | 9,7         | 1338          | 88,0         | 35          | 2,3         |
| VASLUI               | 849                        | 100,0        | 111           | 13,1        | 714           | 84,1         | 24          | 2,8         |
| VALCEA               | 2693                       | 100,0        | 159           | 5,9         | 2431          | 90,3         | 103         | 3,8         |
| VRANCEA              | 2715                       | 100,0        | 121           | 4,5         | 2540          | 93,6         | 54          | 2,0         |
| MUN. BUCURESTI       | 33875                      | 100,0        | 2106          | 6,2         | 31132         | 91,9         | 637         | 1,9         |
| ILFOV                | 3902                       | 100,0        | 462           | 11,8        | 3357          | 86,0         | 83          | 2,1         |

Tabel nr. 7

**Numărul de înmatriculări la registrele comerțului,  
pe județe și surse de proveniență a capitalului,  
în luna Martie 2010**

| Județul              | Total        |              | din care:      |                      |     |           |                           |                      | Ierarhia în funcție de:<br>* |                            |
|----------------------|--------------|--------------|----------------|----------------------|-----|-----------|---------------------------|----------------------|------------------------------|----------------------------|
|                      |              |              | Capital privat |                      |     |           | Capital majoritar de stat |                      |                              | Capital mixt (stat+privat) |
|                      |              |              | din care:      |                      |     |           | din care:                 |                      |                              |                            |
|                      |              |              | PF             | Societăți comerciale | SC  | APJ       | RA                        | Societăți comerciale |                              | Societăți comerciale       |
| Nr.                  | %            | Nr.          | Nr.            |                      | Nr. | Nr.       | Nr.                       |                      |                              |                            |
| 0                    | 1            | 2            | 3              | 4                    | 5   | 6         | 7                         | 8                    | 9                            | 10                         |
| <b>Total ROMÂNIA</b> | <b>11893</b> | <b>100,0</b> | <b>6592</b>    | <b>5249</b>          |     | <b>26</b> |                           | <b>9</b>             | <b>17</b>                    | <b>X</b>                   |
| ALBA                 | 220          | 1,8          | 142            | 78                   |     |           |                           |                      |                              | 21                         |
| ARAD                 | 270          | 2,3          | 171            | 98                   |     | 1         |                           |                      |                              | 12                         |
| ARGES                | 244          | 2,1          | 138            | 105                  |     |           |                           | 1                    |                              | 18                         |
| BACAU                | 268          | 2,3          | 160            | 108                  |     |           |                           |                      |                              | 13                         |
| BIHOR                | 450          | 3,8          | 257            | 193                  |     |           |                           |                      |                              | 5                          |
| BISTRITA-NASAUD      | 172          | 1,4          | 113            | 59                   |     |           |                           |                      |                              | 26                         |
| BOTOSANI             | 144          | 1,2          | 81             | 46                   |     | 17        |                           |                      |                              | 31                         |
| BRASOV               | 308          | 2,6          | 168            | 139                  |     | 1         |                           |                      |                              | 10                         |
| BRAILA               | 217          | 1,8          | 163            | 53                   |     | 1         |                           |                      |                              | 25                         |
| BUZAU                | 161          | 1,4          | 82             | 79                   |     |           |                           |                      |                              | 27                         |
| CARAS-SEVERIN        | 105          | 0,9          | 60             | 45                   |     |           |                           |                      |                              | 41                         |
| CALARASI             | 125          | 1,1          | 74             | 48                   |     |           |                           |                      | 3                            | 36                         |
| CLUJ                 | 491          | 4,1          | 292            | 199                  |     |           |                           |                      |                              | 3                          |
| CONSTANTA            | 412          | 3,5          | 151            | 261                  |     |           |                           |                      |                              | 7                          |
| COVASNA              | 134          | 1,1          | 96             | 38                   |     |           |                           |                      |                              | 33                         |
| DAMBOVITA            | 241          | 2,0          | 166            | 75                   |     |           |                           |                      |                              | 19                         |
| DOLJ                 | 279          | 2,3          | 155            | 124                  |     |           |                           |                      |                              | 11                         |
| GALATI               | 312          | 2,6          | 176            | 135                  |     | 1         |                           |                      |                              | 42                         |
| GIURGIU              | 86           | 0,7          | 34             | 52                   |     |           |                           |                      |                              | 9                          |
| GORJ                 | 151          | 1,3          | 88             | 63                   |     |           |                           |                      |                              | 29                         |
| HARGHITA             | 255          | 2,1          | 212            | 42                   |     | 1         |                           |                      |                              | 14                         |
| HUNEDOARA            | 239          | 2,0          | 133            | 106                  |     |           |                           |                      |                              | 20                         |
| IALOMITA             | 106          | 0,9          | 65             | 41                   |     |           |                           |                      |                              | 40                         |
| IASI                 | 636          | 5,3          | 444            | 192                  |     |           |                           |                      |                              | 2                          |
| MARAMURES            | 251          | 2,1          | 174            | 76                   |     |           |                           |                      | 1                            | 15                         |
| MEHEDINTI            | 112          | 0,9          | 84             | 28                   |     |           |                           |                      |                              | 38                         |
| MURES                | 249          | 2,1          | 157            | 86                   |     |           |                           | 6                    |                              | 16                         |
| NEAMT                | 218          | 1,8          | 138            | 80                   |     |           |                           |                      |                              | 23                         |
| OLT                  | 133          | 1,1          | 74             | 58                   |     | 1         |                           |                      |                              | 35                         |
| PRAHOVA              | 400          | 3,4          | 244            | 154                  |     |           |                           | 2                    |                              | 8                          |
| SALAJ                | 134          | 1,1          | 94             | 40                   |     |           |                           |                      |                              | 34                         |
| SATU MARE            | 220          | 1,8          | 140            | 80                   |     |           |                           |                      |                              | 22                         |
| SIBIU                | 247          | 2,1          | 172            | 75                   |     |           |                           |                      |                              | 17                         |
| SUCEAVA              | 218          | 1,8          | 144            | 74                   |     |           |                           |                      |                              | 24                         |
| TELEORMAN            | 140          | 1,2          | 82             | 57                   |     | 1         |                           |                      |                              | 32                         |
| TIMIS                | 439          | 3,7          | 238            | 201                  |     |           |                           |                      |                              | 6                          |
| TULCEA               | 147          | 1,2          | 97             | 50                   |     |           |                           |                      |                              | 30                         |
| VASLUI               | 111          | 0,9          | 75             | 36                   |     |           |                           |                      |                              | 39                         |
| VALCEA               | 159          | 1,3          | 121            | 38                   |     |           |                           |                      |                              | 28                         |
| VRANCEA              | 121          | 1,0          | 61             | 60                   |     |           |                           |                      |                              | 37                         |
| MUN. BUCURESTI       | 2106         | 17,7         | 770            | 1322                 |     | 2         |                           |                      | 12                           | 1                          |
| ILFOV                | 462          | 3,9          | 106            | 355                  |     |           |                           |                      | 1                            | 4                          |

**Numărul de înmatriculări la registrele comerțului,  
pe județe și categorii de comercianți,  
în luna Martie 2010**

| Județul              | Total        |              | din care:   |                            |     |             |           |     |     |           |
|----------------------|--------------|--------------|-------------|----------------------------|-----|-------------|-----------|-----|-----|-----------|
|                      |              |              | PF          | societăți comerciale: 5275 |     |             |           | RA  | SC  | APJ       |
|                      | SNC          | SCS          |             | SRL                        | SA  |             |           |     |     |           |
|                      | Nr.          | %            | Nr.         | Nr.                        | Nr. | Nr.         | Nr.       | Nr. | Nr. |           |
| 0                    | 1            | 2            | 3           | 4                          | 5   | 6           | 7         | 8   | 9   | 10        |
| <b>Total ROMÂNIA</b> | <b>11893</b> | <b>100,0</b> | <b>6592</b> |                            |     | <b>5239</b> | <b>36</b> |     |     | <b>26</b> |
| ALBA                 | 220          | 1,8          | 142         |                            |     | 78          |           |     |     |           |
| ARAD                 | 270          | 2,3          | 171         |                            |     | 97          | 1         |     |     | 1         |
| ARGES                | 244          | 2,1          | 138         |                            |     | 105         | 1         |     |     |           |
| BACAU                | 268          | 2,3          | 160         |                            |     | 108         |           |     |     |           |
| BIHOR                | 450          | 3,8          | 257         |                            |     | 192         | 1         |     |     |           |
| BISTRITA-NASAUD      | 172          | 1,4          | 113         |                            |     | 59          |           |     |     |           |
| BOTOSANI             | 144          | 1,2          | 81          |                            |     | 46          |           |     |     | 17        |
| BRASOV               | 308          | 2,6          | 168         |                            |     | 139         |           |     |     | 1         |
| BRAILA               | 217          | 1,8          | 163         |                            |     | 53          |           |     |     | 1         |
| BUZAU                | 161          | 1,4          | 82          |                            |     | 79          |           |     |     |           |
| CARAS-SEVERIN        | 105          | 0,9          | 60          |                            |     | 45          |           |     |     |           |
| CALARASI             | 125          | 1,1          | 74          |                            |     | 51          |           |     |     |           |
| CLUJ                 | 491          | 4,1          | 292         |                            |     | 198         | 1         |     |     |           |
| CONSTANTA            | 412          | 3,5          | 151         |                            |     | 260         | 1         |     |     |           |
| COVASNA              | 134          | 1,1          | 96          |                            |     | 35          | 3         |     |     |           |
| DAMBOVITA            | 241          | 2,0          | 166         |                            |     | 74          | 1         |     |     |           |
| DOLJ                 | 279          | 2,3          | 155         |                            |     | 124         |           |     |     |           |
| GALATI               | 312          | 2,6          | 176         |                            |     | 135         |           |     |     | 1         |
| GIURGIU              | 86           | 0,7          | 34          |                            |     | 52          |           |     |     |           |
| GORJ                 | 151          | 1,3          | 88          |                            |     | 63          |           |     |     |           |
| HARGHITA             | 255          | 2,1          | 212         |                            |     | 42          |           |     |     | 1         |
| HUNEDOARA            | 239          | 2,0          | 133         |                            |     | 106         |           |     |     |           |
| IALOMITA             | 106          | 0,9          | 65          |                            |     | 41          |           |     |     |           |
| IASI                 | 636          | 5,3          | 444         |                            |     | 190         | 2         |     |     |           |
| MARAMURES            | 251          | 2,1          | 174         |                            |     | 76          | 1         |     |     |           |
| MEHEDINTI            | 112          | 0,9          | 84          |                            |     | 28          |           |     |     |           |
| MURES                | 249          | 2,1          | 157         |                            |     | 92          |           |     |     |           |
| NEAMT                | 218          | 1,8          | 138         |                            |     | 80          |           |     |     |           |
| OLT                  | 133          | 1,1          | 74          |                            |     | 58          |           |     |     | 1         |
| PRAHOVA              | 400          | 3,4          | 244         |                            |     | 155         | 1         |     |     |           |
| SALAJ                | 134          | 1,1          | 94          |                            |     | 40          |           |     |     |           |
| SATU MARE            | 220          | 1,8          | 140         |                            |     | 80          |           |     |     |           |
| SIBIU                | 247          | 2,1          | 172         |                            |     | 75          |           |     |     |           |
| SUCEAVA              | 218          | 1,8          | 144         |                            |     | 74          |           |     |     |           |
| TELEORMAN            | 140          | 1,2          | 82          |                            |     | 57          |           |     |     | 1         |
| TIMIS                | 439          | 3,7          | 238         |                            |     | 198         | 3         |     |     |           |
| TULCEA               | 147          | 1,2          | 97          |                            |     | 50          |           |     |     |           |
| VASLUI               | 111          | 0,9          | 75          |                            |     | 36          |           |     |     |           |
| VALCEA               | 159          | 1,3          | 121         |                            |     | 38          |           |     |     |           |
| VRANCEA              | 121          | 1,0          | 61          |                            |     | 60          |           |     |     |           |
| MUN. BUCURESTI       | 2106         | 17,7         | 770         |                            |     | 1323        | 11        |     |     | 2         |
| ILFOV                | 462          | 3,9          | 106         |                            |     | 347         | 9         |     |     |           |

Numărul de înmatriculări la registrele comerțului,  
pe domenii de activitate\* și categorii de comercianți,  
în luna Martie 2010

| Diviziune CAEN | Domeniul de activitate   | Total        |              | din care:   |                            |       |             |           |    |    |           |
|----------------|--|--------------|--------------|-------------|----------------------------|-------|-------------|-----------|----|----|-----------|
|                |  |              |              | PF          | societăți comerciale: 5275 |       |             |           | RA | SC | APJ       |
|                |  |              |              |             | SNC                        | SCS   | SRL         | SA        |    |    |           |
|                |  |              |              |             | Număr                      | Număr | Număr       | Număr     |    |    |           |
| 0              | 1  | 2            | 3            | 4           | 5                          | 6     | 7           | 8         | 9  | 10 | 11        |
|                | <b>Total ROMÂNIA</b>   | <b>11893</b> | <b>100,0</b> | <b>6592</b> |                            |       | <b>5239</b> | <b>36</b> |    |    | <b>26</b> |
| 1              | Agricultura, vanatoare si servicii anexe   | 686          | 5,8          | 496         |                            |       | 178         |           |    |    | 12        |
| 2              | Silvicultura si exploatare forestiera  | 55           | 0,5          | 28          |                            |       | 27          |           |    |    |           |
| 3              | Pescuitul si acvacultura   | 127          | 1,1          | 110         |                            |       | 17          |           |    |    |           |
| 5              | Extractia carbunelui superior si inferior  |              |              |             |                            |       |             |           |    |    |           |
| 6              | Extractia petrolului brut si a gazelor naturale  | 1            | 0,0          |             |                            |       | 1           |           |    |    |           |
| 7              | Extractia minereurilor metalifere  | 2            | 0,0          |             |                            |       | 2           |           |    |    |           |
| 8              | Alte activitati extractive   | 8            | 0,1          |             |                            |       | 8           |           |    |    |           |
| 9              | Activitati de servicii anexe extractiei  | 2            | 0,0          |             |                            |       | 2           |           |    |    |           |
| 10             | Industria alimentara   | 149          | 1,3          | 54          |                            |       | 95          |           |    |    |           |
| 11             | Fabricarea bauturilor  | 10           | 0,1          | 7           |                            |       | 2           | 1         |    |    |           |
| 12             | Fabricarea produselor din tutun  |              |              |             |                            |       |             |           |    |    |           |
| 13             | Fabricarea produselor textile  | 7            | 0,1          | 2           |                            |       | 5           |           |    |    |           |
| 14             | Fabricarea articolelor de imbracaminte   | 79           | 0,7          | 41          |                            |       | 38          |           |    |    |           |
| 15             | Înălbirea și finisarea pieilor; țâncarea articolelor de voiaj și marochinarii, hamasamentelor și încălțăminte; prepararea și vopsirea hainurilor             | 20           | 0,2          | 10          |                            |       | 10          |           |    |    |           |
| 16             | Prelucrarea lemnului, fabricarea produselor din lemn și pluta, cu excepția mobilei; fabricarea articolelor din paie și din alte materiale vegetale împletite | 100          | 0,8          | 55          |                            |       | 45          |           |    |    |           |
| 17             | Fabricarea hârtiei și a produselor din hârtie  | 9            | 0,1          | 3           |                            |       | 6           |           |    |    |           |
| 18             | Tipărire și reproducerea pe suport a înregistrărilor   | 16           | 0,1          | 6           |                            |       | 10          |           |    |    |           |
| 19             | Fabricarea produselor de cocserie și a produselor obținute din prelucrarea titeiului   |              |              |             |                            |       |             |           |    |    |           |
| 20             | Fabricarea substantelor si a produselor chimice  | 9            | 0,1          |             |                            |       | 9           |           |    |    |           |
| 21             | Fabricarea produselor farmaceutice de baza si a preparatelor farmaceutice  | 2            | 0,0          |             |                            |       | 2           |           |    |    |           |
| 22             | Fabricarea produselor din cauciuc si mase plastice   | 25           | 0,2          | 7           |                            |       | 18          |           |    |    |           |
| 23             | Fabricarea altor produse din minerale nemetalice   | 49           | 0,4          | 30          |                            |       | 19          |           |    |    |           |
| 24             | Industria metalurgica  | 3            | 0,0          | 1           |                            |       | 2           |           |    |    |           |
| 25             | Industria constructiilor metalice si a produselor din metal, exclusiv masini, utilaje si instalatii  | 94           | 0,8          | 50          |                            |       | 42          | 2         |    |    |           |
| 26             | Fabricarea calculatoarelor si a produselor electronice si optice   | 12           | 0,1          | 1           |                            |       | 11          |           |    |    |           |
| 27             | Fabricarea echipamentelor electrice  | 5            | 0,0          | 1           |                            |       | 4           |           |    |    |           |
| 28             | Fabricarea de masini, utilaje si echipamente n.c.a.  | 8            | 0,1          | 1           |                            |       | 6           | 1         |    |    |           |
| 29             | Fabricarea autovehiculelor de transport rutier, a remorcilor si semiremorcilor   | 2            | 0,0          |             |                            |       | 2           |           |    |    |           |
| 30             | Fabricarea altor mijloace de transport   | 11           | 0,1          |             |                            |       | 11          |           |    |    |           |
| 31             | Fabricarea de mobila   | 36           | 0,3          | 20          |                            |       | 16          |           |    |    |           |
| 32             | Alte activitati industriale n.c.a.   | 44           | 0,4          | 32          |                            |       | 12          |           |    |    |           |
| 33             | Repararea, intretinerea si instalarea masinilor si echipamentelor  | 52           | 0,4          | 26          |                            |       | 25          | 1         |    |    |           |
| 35             | Productia si furnizarea de energie electrica si termica, gaze, apa calda si aer conditionat  | 76           | 0,6          |             |                            |       | 75          | 1         |    |    |           |
| 36             | Captarea, tratarea si distributia apei   | 5            | 0,0          |             |                            |       | 2           | 3         |    |    |           |
| 37             | Colectarea si epurarea apelor uzate  | 4            | 0,03         | 3           |                            |       | 1           |           |    |    |           |
| 38             | Colectarea, tratarea si eliminarea deeurilor; activitati de recuperare a materialelor reciclabile  | 48           | 0,40         | 7           |                            |       | 40          | 1         |    |    |           |
| 39             | Activitati si servicii de decontaminare  | 1            | 0,01         |             |                            |       | 1           |           |    |    |           |
| 41             | Constructii de cladiri   | 426          | 3,58         | 101         |                            |       | 322         | 3         |    |    |           |
| 42             | Lucrari de geniu civil   | 49           | 0,41         | 3           |                            |       | 43          | 3         |    |    |           |
| 43             | Lucrari speciale de constructii  | 435          | 3,66         | 272         |                            |       | 163         |           |    |    |           |
| 45             | Comert cu ridicata si cu amanuntul, intretinerea si repararea autovehiculelor si motocicletelor  | 352          | 2,96         | 128         |                            |       | 224         |           |    |    |           |
| 46             | Comert cu ridicata cu exceptia comertului cu autovehicule si motociclete   | 1219         | 10,25        | 404         |                            |       | 799         | 3         |    |    | 13        |
| 47             | Comert cu amanuntul, cu exceptia autovehiculelor si motocicletelor   | 2643         | 22,22        | 1692        |                            |       | 948         | 3         |    |    |           |
| 49             | Transporturi terestre si transporturi prin conducte  | 440          | 3,70         | 182         |                            |       | 255         | 3         |    |    |           |
| 50             | Transporturi pe apa  | 2            | 0,02         | 1           |                            |       | 1           |           |    |    |           |



**Numărul societăților comerciale înmatriculate  
și valoarea capitalului social subscris, pe județe,  
în luna Martie 2010**

| Județul              | Total societăți comerciale înmatriculate |              | Valoarea capitalului social subscris |              | Valoarea medie a capitalului social subscris pe societate |
|----------------------|--|--------------|--------------------------------------|--------------|---|
|                      | Nr.                                      | %            | mii Ron                              | %            | mii Ron   |
| 0                    | 1  | 2            | 3                                    | 4            | 5   |
| <b>Total ROMÂNIA</b> | <b>5275</b>                              | <b>100,0</b> | <b>1841032,4</b>                     | <b>100,0</b> | <b>350,6</b>  |
| ALBA                 | 78                                       | 1,5          | 145,2                                | ***          | 1,9   |
| ARAD                 | 98                                       | 1,9          | 424,3                                | 0,0          | 4,3   |
| ARGES                | 106                                      | 2,0          | 110,3                                | ***          | 1,1   |
| BACAU                | 108                                      | 2,0          | 535,5                                | 0,0          | 5,0   |
| BIHOR                | 193                                      | 3,7          | 2304,1                               | 0,1          | 11,9  |
| BISTRITA-NASAUD      | 59                                       | 1,1          | 313,7                                | 0,0          | 5,3   |
| BOTOSANI             | 46                                       | 0,9          | 11,2                                 | ***          | 0,2   |
| BRASOV               | 139                                      | 2,6          | 1245,4                               | 0,1          | 9,0   |
| BRAILA               | 53                                       | 1,0          | 15,7                                 | ***          | 0,3   |
| BUZAU                | 79                                       | 1,5          | 29,7                                 | ***          | 0,4   |
| CARAS-SEVERIN        | 45                                       | 0,9          | 4046,2                               | 0,2          | 89,9  |
| CALARASI             | 51                                       | 1,0          | 321,6                                | 0,0          | 6,3   |
| CLUJ                 | 199                                      | 3,8          | 693,9                                | 0,0          | 3,5   |
| CONSTANTA            | 261                                      | 4,9          | 2675,4                               | 0,1          | 10,3  |
| COVASNA              | 38                                       | 0,7          | 241,2                                | 0,0          | 6,9   |
| DAMBOVITA            | 75                                       | 1,4          | 416,3                                | 0,0          | 5,6   |
| DOLJ                 | 124                                      | 2,4          | 88,8                                 | ***          | 0,7   |
| GALATI               | 135                                      | 2,6          | 522,4                                | 0,0          | 3,9   |
| GIURGIU              | 52                                       | 1,0          | 175,5                                | ***          | 3,4   |
| GORJ                 | 63                                       | 1,2          | 53,4                                 | ***          | 0,8   |
| HARGHITA             | 42                                       | 0,8          | 10,4                                 | ***          | 0,2   |
| HUNEDOARA            | 106                                      | 2,0          | 265,0                                | 0,0          | 2,5   |
| IALOMITA             | 41                                       | 0,8          | 49,1                                 | ***          | 1,2   |
| IASI                 | 192                                      | 3,6          | 546,7                                | 0,0          | 2,8   |
| MARAMURES            | 77                                       | 1,5          | 321,9                                | 0,0          | 4,2   |
| MEHEDINTI            | 28                                       | 0,5          | 7,7                                  | ***          | 0,3   |
| MURES                | 92                                       | 1,7          | 34633,5                              | 1,9          | 376,5   |
| NEAMT                | 80                                       | 1,5          | 56,0                                 | ***          | 0,7   |
| OLT                  | 58                                       | 1,1          | 92,0                                 | ***          | 1,6   |
| PRAHOVA              | 156                                      | 3,0          | 246,8                                | 0,0          | 1,6   |
| SALAJ                | 40                                       | 0,8          | 15,6                                 | ***          | 0,4   |
| SATU MARE            | 80                                       | 1,5          | 29,9                                 | ***          | 0,4   |
| SIBIU                | 75                                       | 1,4          | 64,2                                 | ***          | 0,9   |
| SUCEAVA              | 74                                       | 1,4          | 66,9                                 | ***          | 0,9   |
| TELEORMAN            | 57                                       | 1,1          | 5021,6                               | 0,3          | 88,1  |
| TIMIS                | 201                                      | 3,8          | 6876,1                               | 0,4          | 34,2  |
| TULCEA               | 50                                       | 0,9          | 71,0                                 | ***          | 1,4   |
| VASLUI               | 36                                       | 0,7          | 40,4                                 | ***          | 1,1   |
| VALCEA               | 38                                       | 0,7          | 19,4                                 | ***          | 0,5   |
| VRANCEA              | 60                                       | 1,1          | 44,4                                 | ***          | 0,7   |
| MUN. BUCURESTI       | 1334                                     | 25,3         | 1686469,2                            | 91,6         | 1275,7  |
| ILFOV                | 356                                      | 6,7          | 91714,9                              | 5,0          | 261,3   |

**Numărul societăților comerciale înmatriculate  
și valoarea capitalului social subscris, pe forme juridice,  
în luna Martie 2010**

| Forma juridică       | Total societăți comerciale înmatriculate |              | Valoarea capitalului social subscris |              | Valoarea medie a capitalului social subscris pe societate |
|----------------------|--|--------------|--------------------------------------|--------------|---|
|                      | Nr.                                      | %            | mil. Lei                             | %            | mil. Lei  |
| 0                    | 1  | 2            | 3                                    | 4            | 5   |
| <b>Total ROMÂNIA</b> | <b>5275</b>                              | <b>100,0</b> | <b>1841032,4</b>                     | <b>100,0</b> | <b>350,6</b>  |
| SNC                  |  |              |                                      |              |   |
| SCS                  |  |              |                                      |              |   |
| SA                   | 36                                       | 0,7          | 1144860,75                           | 62,2         | 54517,2   |
| SRL                  | 5239                                     | 99,3         | 696171,70                            | 37,8         | 133,1   |

*Notă: La calculul mediei au fost excluse sucursalele datorită faptului că acestea, conform Legii nr. 31/1990, nu au personalitate juridică*

\*\*\* Sub 0,01%

Grafic nr. 5

