



MINISTERUL JUSTIȚIEI

OFICIUL NAȚIONAL AL REGISTRULUI COMERȚULUI

București, Bd. Unirii nr. 74, Bl. J3b, tronson II+III, sector 3; Telefon: +40 21 316.08.04, 316.08.10; Fax: +40 21 316.08.03 Cod poștal: 030837
Website: www.onrc.ro; E-mail: onrc@onrc.ro; Cod de identificare Fiscală: 14942091

Operațiuni în Registrul Central al Comerțului

SINTEZA STATISTICĂ

**A DATELOR DIN REGISTRUL CENTRAL AL COMERȚULUI
- la 31 August 2007 - date provizorii -**

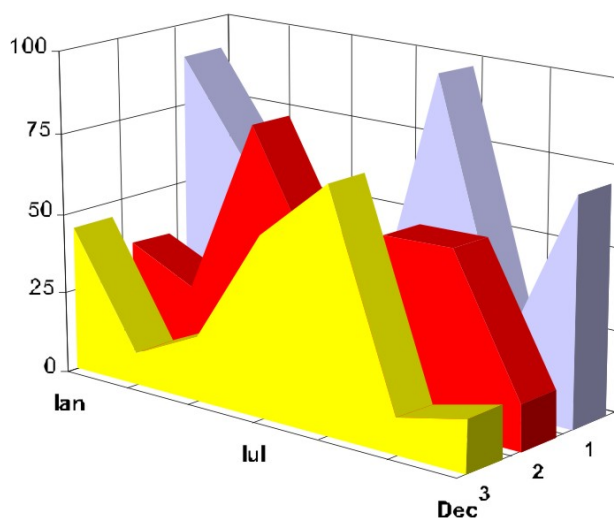

- Numărul 189 -

MINISTERUL JUSTIȚIEI
OFICIUL NAȚIONAL AL REGISTRULUI COMERȚULUI

- Operațiunile de înmatriculare a comercianților, de mențiuni și radieri se efectuează în temeiul Legii nr.26/1990, republicată, Legii nr 31/1990, republicată, OUG nr.76/2001 republicată și a Normelor metodologice nr.P/608/1998.

- Prezenta lucrare reflectă evoluția operațiunilor la Oficiul Registrului Comerțului de pe lângă Tribunalul București și la Oficiile Registrului Comerțului de pe lângă tribunalele județene.

- Informațiile din Registrul Central al Comerțului se referă la operațiunile pentru care legea prevede obligația de a fi înregistrate în registrele comerțului tinute de cele 42 de oficii ale registrului comerțului de pe lângă tribunale.

• **Reproducerea** conținutului acestei publicații, integrală sau parțială, în forma originală sau modificată, precum și stocarea într-un sistem de regăsire sau transmiterea sub orice formă și prin orice mijloace sunt interzise fără autorizarea scrisă a Ministerului Justiției – Oficiul Național al Registrului Comerțului.
• **Utilizarea** conținutului acestei publicații, cu titlu explicativ sau justificativ, în articole, studii, cărți este autorizată nuDecembrie cu indicarea clară și precisă a sursei.

CUPRINS

	Pag
1	1
Precizări	
2.1	3
Date pentru perioada decembrie 1990 –August 2007	
Tabel nr.1 – Operațiuni efectuate pe categorii, în registrele comerțului, în perioada decembrie 1990 – August 2007, pe total țară și județe, ponderi ale județelor în totalul pe țară	3
Tabel nr.1.a – Operațiuni efectuate pe categorii, în registrele comerțului, în perioada decembrie 1990 – August 2007, pe total țară și județe, ponderi ale categoriilor de operațiuni în totalul fiecărui județ	4
Tabel nr. 3 – Numărul și structura pe ani a înmatriculărilor în registrele comerțului, în perioada decembrie 1990 – August 2007	5
Tabel nr.4 – Numărul înmatriculărilor în registrele comerțului, pe județe și surse de proveniență a capitalului, în perioada decembrie 1990 – August 2007	6
Tabel nr. 5 – Numărul de înmatriculări în registrele comerțului, pe județe și categorii de comercianți, în perioada decembrie 1990 – August 2007	7
Tabel nr. 6 – Numărul de înmatriculări în registrele comerțului, pe domenii de activitate și categorii de comercianți, în perioada decembrie 1990 – August 2007	8
2.2 Date pentru luna August 2007	10
Tabel nr. 7 – Operațiuni efectuate în registrele comerțului, pe județe și categorii, în luna August 2007	10
Tabel nr. 8 – Numărul de înmatriculări în registrele comerțului, pe județe și surse de proveniență a capitalului, în luna August 2007	11
Tabel nr. 9 – Numărul de înmatriculări în registrele comerțului, pe județe și categorii de comercianți, în luna August 2007	12
Tabel nr. 10 – Numărul de înmatriculări în registrele comerțului, pe domenii de activitate și categorii de comercianți, în luna August 2007	13
Tabel nr. 11 – Numărul societăților comerciale înmatriculate și valoarea capitalului social subscris, pe județe, în luna August 2007	15
Tabel nr. 12– Numărul societăților comerciale înmatriculate și valoarea capitalului social subscris, pe forme juridice, în luna August 2007	16
Grafic nr. 5 – Valoarea medie a capitalului social subscris pe societate comercială în luna August 2007	26

Precizări

Oficiul Registrului Comerțului este constituit în temeiul Legii nr.26/1990, republicată și modificată prin OUG nr. 129/2002, funcționează ca instituție din decembrie 1990 și este structurat pe două niveluri:

- nivel național reprezentat de Oficiul Național al Registrului Comerțului organizat în subordinea Ministerului Justiției.
- nivel local reprezentat de cele 42 de oficii ale registrului comerțului de pe lângă tribunale, organizate în subordinea Oficiului Național al Registrului Comerțului.

Categoriile de comercianți care au obligația înscrierii în Registrul Comerțului sunt reprezentate de:

- persoanele fizice și asociațiile familiale care exercită în mod obișnuit acte de comerț, societățile comerciale, societățile și companiile naționale, regiile autonome și organizațiile cooperatiste.
- filialele care se înscriu ca societăți comerciale cu personalitate juridică având regimul juridic de înființare, funcționare și înmatriculare al formei juridice de societate comercială în care s-au constituit.

• Termeni utilizați în grafice și tabele

- Număr societăți comerciale: funcție de tabel, reprezintă: numărul de societăți comerciale constituite în perioada de referință, numărul de societăți comerciale radiate din registrul comerțului.
- Valoarea capitalului social subscris:
 - total, exprimat în moneda națională: valoarea capitalului social obținută prin însumarea valorilor subscrise (în numerar și în natură) în moneda națională (lei);
- Regiuni de dezvoltare economică:

<i>Nord-Est:</i>	Suceava, Botoșani, Neamț, Iași, Bacău, Vaslui.
<i>Sud-Est:</i>	Vrancea, Galați, Buzău, Brăila, Tulcea, Constanța.
<i>Sud-Muntenia:</i>	Argeș, Dâmbovița, Prahova, Teleorman, Giurgiu, Călărași, Ialomița.
<i>Sud-Vest Oltenia:</i>	Gorj, Vâlcea, Dolj, Mehedinți, Olt.
<i>Vest:</i>	Arad, Caraș-Severin, Hunedoara, Timiș.
<i>Nord-Vest:</i>	Bihor, Bistrița, Cluj, Satu Mare, Sălaj, Maramureș.
<i>Centru:</i>	Alba, Brașov, Covasna, Harghita, Mureș, Sibiu.
<i>București-Ilfov:</i>	București, Ilfov.

• **Cod CAEN** – Clasificarea Activităților din Economia Națională a fost aprobată prin HG nr 656/1997, modificată prin Ordinul nr. 601 al Președintelui Institutului Național de Statistică și este compatibilă cu clasificarea folosită pe plan internațional în raportările statistice și

documentele oficiale. Activitățile sunt clasificate după principiul omogenității, pe secțiuni, diviziuni, grupe și clase.

Abrevieri utilizate

- PF – Persoană fizică autorizată
- AF – Asociație familială
- SNC – Societate în nume colectiv
- SCS – Societate în comandită simplă
- SA – Societate pe acțiuni
- SRL – Societate cu răspundere limitată
- RA – Regie autonomă
- OC – Organizație cooperatistă

Surse de informații

Sistemul informatic unitar al registrului comerțului este proiectat de Oficiul Național al Registrului Comerțului în conformitate cu prevederile actelor normative în vigoare, cu incidență în domeniu. Sursa de informații o constituie registrele comerțului, în sistem computerizat, ținute de oficiile registrului comerțului de pe lângă tribunale.

Tabel nr. 1

**Operațiuni efectuate pe categorii, în Registrul Comerțului,
în perioada Decembrie 1990 - August 2007, pe total țară și județe,
- ponderi ale județelor în totalul pe țară -**

Județul	Total operațiuni efectuate		din care:							
			Înmatriculări		Mențiuni		din care: de lichidare, dizolvare		Radieri	
	Nr.	%	Nr.	%	Nr.	%	Nr.	%	Nr.	%
0	1	2	3	4	5	6	7	8	9	10
Total ROMÂNIA	8715742	100,0	1654574	100,0	6560789	100,0	9911	100,0	500379	100,0
ALBA	114168	1,3	25951	1,6	83520	1,3	371	3,7	4697	0,9
ARAD	198564	2,3	40714	2,5	147795	2,3	369	3,7	10055	2,0
ARGES	212523	2,4	42646	2,6	160997	2,5	197	2,0	8880	1,8
BACAU	204046	2,3	41439	2,5	150879	2,3	1003	10,1	11728	2,3
BIHOR	254271	2,9	50075	3,0	189971	2,9	303	3,1	14225	2,8
BISTRITA-NASAUD	106430	1,2	20185	1,2	80130	1,2	72	0,7	6115	1,2
BOTOSANI	81042	0,9	20384	1,2	55081	0,8	66	0,7	5577	1,1
BRASOV	292084	3,4	51617	3,1	229327	3,5	149	1,5	11140	2,2
BRAILA	109192	1,3	22704	1,4	83039	1,3	61	0,6	3449	0,7
BUZAU	160375	1,8	30327	1,8	119723	1,8	146	1,5	10325	2,1
CARAS-SEVERIN	110356	1,3	20414	1,2	81842	1,2	41	0,4	8100	1,6
CALARASI	74290	0,9	16561	1,0	52903	0,8	79	0,8	4826	1,0
CLUJ	387825	4,4	76372	4,6	298350	4,5	197	2,0	13103	2,6
CONSTANTA	384497	4,4	69386	4,2	289714	4,4	926	9,3	25397	5,1
COVASNA	78988	0,9	14159	0,9	60499	0,9	18	0,2	4330	0,9
DAMBOVITA	131806	1,5	30877	1,9	87646	1,3	98	1,0	13283	2,7
DOLJ	227625	2,6	43684	2,6	171505	2,6	215	2,2	12436	2,5
GALATI	239344	2,7	39032	2,4	186528	2,8	125	1,3	13784	2,8
GIURGIU	60126	0,7	13429	0,8	41746	0,6	47	0,5	4951	1,0
GORJ	111260	1,3	19734	1,2	85408	1,3	48	0,5	6118	1,2
HARGHITA	128193	1,5	25384	1,5	98354	1,5	51	0,5	4455	0,9
HUNEDOARA	172954	2,0	33877	2,0	125777	1,9	126	1,3	13300	2,7
IALOMITA	82722	0,9	15440	0,9	61606	0,9	78	0,8	5676	1,1
IASI	294303	3,4	51276	3,1	231521	3,5	597	6,0	11506	2,3
MARAMURES	181473	2,1	42490	2,6	128424	2,0	159	1,6	10559	2,1
MEHEDINTI	86330	1,0	18571	1,1	59893	0,9	55	0,6	7866	1,6
MURES	234536	2,7	41709	2,5	179801	2,7	83	0,8	13026	2,6
NEAMT	186707	2,1	36502	2,2	136136	2,1	304	3,1	14069	2,8
OLT	110967	1,3	23269	1,4	78824	1,2	21	0,2	8874	1,8
PRAHOVA	303860	3,5	54755	3,3	234231	3,6	274	2,8	14874	3,0
SALAJ	74903	0,9	16081	1,0	54168	0,8	29	0,3	4654	0,9
SATU MARE	141200	1,6	27921	1,7	103325	1,6	26	0,3	9954	2,0
SIBIU	190722	2,2	32056	1,9	151286	2,3	31	0,3	7380	1,5
SUCEAVA	214905	2,5	42299	2,6	156452	2,4	29	0,3	16154	3,2
TELEORMAN	94173	1,1	18635	1,1	71131	1,1	49	0,5	4407	0,9
TIMIS	315964	3,6	58088	3,5	241986	3,7	271	2,7	15890	3,2
TULCEA	87163	1,0	17000	1,0	65101	1,0	149	1,5	5062	1,0
VASLUI	96912	1,1	21069	1,3	67499	1,0	197	2,0	8344	1,7
VALCEA	136571	1,6	27299	1,6	101073	1,5	138	1,4	8199	1,6
VRANCEA	109640	1,3	20443	1,2	84814	1,3	51	0,5	4383	0,9
MUN. BUCURESTI	1811536	20,8	313833	19,0	1384804	21,1	2641	26,6	112899	22,6
ILFOV	121196	1,4	26887	1,6	87980	1,3	21	0,2	6329	1,3

*** Sub 0,01%

Tabel nr. 2

**Operațiuni efectuate pe categorii, în Registrul Comerțului,
în perioada Decembrie 1990 - August 2007, pe total țară și județe,
- ponderi ale categoriilor de operațiuni în totalul fiecărui județ -**

Județul	Total operațiuni efectuate		din care:							
			Înmatriculări		Mențiuni		din care: de lichidare, dizolvare		Radieri	
	Nr.	%	Nr.	%	Nr.	%	Nr.	%	Nr.	%
0	1	2	3	4	5	6	7	8	9	10
Total ROMÂNIA	8715742	100,0	1654574	19,0	6560789	75,3	9911	0,1	500379	5,7
ALBA	114168	100,0	25951	22,7	83520	73,2	371	0,3	4697	4,1
ARAD	198564	100,0	40714	20,5	147795	74,4	369	0,2	10055	5,1
ARGES	212523	100,0	42646	20,1	160997	75,8	197	0,1	8880	4,2
BACAU	204046	100,0	41439	20,3	150879	73,9	1003	0,5	11728	5,7
BIHOR	254271	100,0	50075	19,7	189971	74,7	303	0,1	14225	5,6
BISTRITA-NASAUD	106430	100,0	20185	19,0	80130	75,3	72	0,1	6115	5,7
BOTOSANI	81042	100,0	20384	25,2	55081	68,0	66	0,1	5577	6,9
BRASOV	292084	100,0	51617	17,7	229327	78,5	149	0,1	11140	3,8
BRAILA	109192	100,0	22704	20,8	83039	76,0	61	0,1	3449	3,2
BUZAU	160375	100,0	30327	18,9	119723	74,7	146	0,1	10325	6,4
CARAS-SEVERIN	110356	100,0	20414	18,5	81842	74,2	41	0,0	8100	7,3
CALARASI	74290	100,0	16561	22,3	52903	71,2	79	0,1	4826	6,5
CLUJ	387825	100,0	76372	19,7	298350	76,9	197	0,1	13103	3,4
CONSTANTA	384497	100,0	69386	18,0	289714	75,3	926	0,2	25397	6,6
COVASNA	78988	100,0	14159	17,9	60499	76,6	18	0,0	4330	5,5
DAMBOVITA	131806	100,0	30877	23,4	87646	66,5	98	0,1	13283	10,1
DOLJ	227625	100,0	43684	19,2	171505	75,3	215	0,1	12436	5,5
GALATI	239344	100,0	39032	16,3	186528	77,9	125	0,1	13784	5,8
GIURGIU	60126	100,0	13429	22,3	41746	69,4	47	0,1	4951	8,2
GORJ	111260	100,0	19734	17,7	85408	76,8	48	0,0	6118	5,5
HARGHITA	128193	100,0	25384	19,8	98354	76,7	51	0,0	4455	3,5
HUNEDOARA	172954	100,0	33877	19,6	125777	72,7	126	0,1	13300	7,7
IALOMITA	82722	100,0	15440	18,7	61606	74,5	78	0,1	5676	6,9
IASI	294303	100,0	51276	17,4	231521	78,7	597	0,2	11506	3,9
MARAMURES	181473	100,0	42490	23,4	128424	70,8	159	0,1	10559	5,8
MEHEDINTI	86330	100,0	18571	21,5	59893	69,4	55	0,1	7866	9,1
MURES	234536	100,0	41709	17,8	179801	76,7	83	0,0	13026	5,6
NEAMT	186707	100,0	36502	19,6	136136	72,9	304	0,2	14069	7,5
OLT	110967	100,0	23269	21,0	78824	71,0	21	0,0	8874	8,0
PRAHOVA	303860	100,0	54755	18,0	234231	77,1	274	0,1	14874	4,9
SALAJ	74903	100,0	16081	21,5	54168	72,3	29	0,0	4654	6,2
SATU MARE	141200	100,0	27921	19,8	103325	73,2	26	0,0	9954	7,0
SIBIU	190722	100,0	32056	16,8	151286	79,3	31	0,0	7380	3,9
SUCEAVA	214905	100,0	42299	19,7	156452	72,8	29	0,0	16154	7,5
TELEORMAN	94173	100,0	18635	19,8	71131	75,5	49	0,1	4407	4,7
TIMIS	315964	100,0	58088	18,4	241986	76,6	271	0,1	15890	5,0
TULCEA	87163	100,0	17000	19,5	65101	74,7	149	0,2	5062	5,8
VASLUI	96912	100,0	21069	21,7	67499	69,6	197	0,2	8344	8,6
VALCEA	136571	100,0	27299	20,0	101073	74,0	138	0,1	8199	6,0
VRANCEA	109640	100,0	20443	18,6	84814	77,4	51	0,0	4383	4,0
MUN. BUCURESTI	1811536	100,0	313833	17,3	1384804	76,4	2641	0,1	112899	6,2
ILFOV	121196	100,0	26887	22,2	87980	72,6	21	0,0	6329	5,2

*** Sub 0,01%

**Numărul și structura pe ani a înmatriculărilor la Registrul Comerțului,
în perioada Decembrie 1990 - August 2007**

Perioada (anul, luna)	Număr înmatriculări Nr.	Structura	
		%	
0	1	2	3
Total la =F18 August 2007, din care:	1654574	100,00	
Anul 1990	81	0,00	
Anul 1991	95840	5,79	
Anul 1992	137456	8,31	
Anul 1993	117078	7,08	
Anul 1994	137445	8,31	
Anul 1995	65479	3,96	
Anul 1996	62089	3,75	
Anul 1997	55663	3,36	
Anul 1998	63878	3,86	
Anul 1999	57197	3,46	
Anul 2000	57291	3,46	
Anul 2001	61265	3,70	
Anul 2002	84780	5,12	
Anul 2003	123582	7,47	
Anul 2004	144284	8,72	
Anul 2005	157375	9,51	
Anul 2006	135211	8,17	
Anul 2007, din care:	98580	5,96	100,0
- ianuarie	10979		11,1
- februarie	13249		13,4
- martie	14721		14,9
- aprilie	10908		11,1
- mai	12749		12,9
- iunie	12463		12,6
- iulie	11670		11,84
- august	11841		12,01

Notă: Coloana 2 reprezintă structura anuală a înmatriculărilor; coloana 3 reprezintă structura pe luni în anul curent.

*** Sub 0,01%

Grafic nr. 1

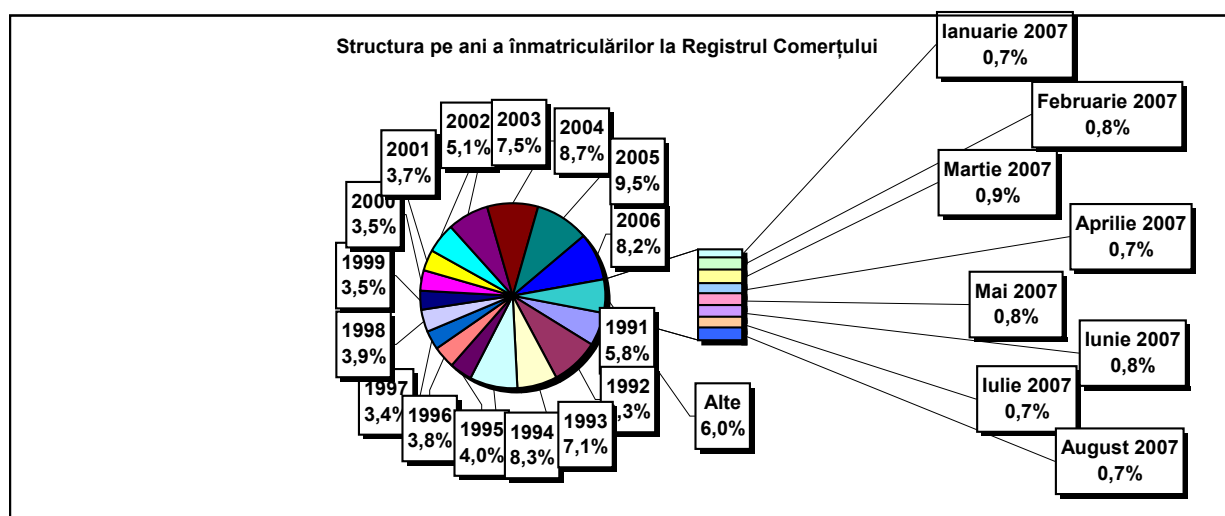

**Numărul înmatriculărilor la Registrul Comerțului, pe județe și
surse de proveniență a capitalului,
în perioada Decembrie 1990 - August 2007**

Județul	Total		din care:						Ierarhia în funcție de: *
			Capital privat			Capital majoritar de stat		Capital mixt (stat+privat)	
			din care:			din care:			
			PF+AF	Societăți comerciale	OC	RA	Societăți comerciale	Societăți comerciale	
Nr.	%	Nr.	Nr.	Nr.	Nr.	Nr.	Nr.		
0	1	2	3	4	5	6	7	8	9
Total ROMÂNIA	1654574	100,0	426912	1209961	5397	1347	2367	8590	X
ALBA	25951	1,6	8968	16587	141	38	47	170	25
ARAD	40715	2,5	15500	24655	157	27	41	335	15
ARGES	42646	2,6	13772	28496	168	29	29	152	10
BACAU	41439	2,5	13705	27276	158	35	42	223	14
BIHOR	50075	3,0	11736	37786	146	37	62	308	8
BISTRITA-NASAUD	20185	1,2	7168	12762	98	19	29	109	33
BOTOSANI	20384	1,2	9380	10570	122	21	172	119	32
BRASOV	51617	3,1	10784	40417	114	45	87	170	6
BRAILA	22704	1,4	5693	16678	96	28	43	166	28
BUZAU	30327	1,8	8913	21071	142	28	42	131	21
CARAS-SEVERIN	20414	1,2	7039	13036	102	35	65	137	31
CALARASI	16561	1,0	4871	11414	86	18	77	95	38
CLUJ	76372	4,6	19406	56462	150	52	40	262	2
CONSTANTA	69386	4,2	13407	55135	203	51	49	541	3
COVASNA	14159	0,9	4864	9062	68	24	32	109	41
DAMBOVITA	30877	1,9	14040	16446	134	29	75	153	20
DOLJ	43684	2,6	8895	34327	162	40	57	203	9
GALATI	39032	2,4	7808	30865	135	30	51	143	16
GIURGIU	13429	0,8	3205	9903	80	22	109	110	42
GORJ	19734	1,2	4703	14614	184	50	83	100	34
HARGHITA	25384	1,5	10212	14791	86	23	43	229	26
HUNEDOARA	33877	2,0	8909	24474	81	39	92	282	18
IALOMITA	15440	0,9	5878	9336	74	15	46	91	40
IASI	51276	3,1	14127	36537	164	34	70	344	7
MARAMURES	42490	2,6	17091	25076	124	37	39	123	11
MEHEDINTI	18571	1,1	5910	12435	82	19	27	98	36
MURES	41709	2,5	15409	25912	156	30	34	168	13
NEAMT	36502	2,2	13540	22577	161	29	30	165	17
OLT	23269	1,4	9126	13769	161	26	64	123	27
PRAHOVA	54755	3,3	16921	37264	177	50	72	271	5
SALAJ	16081	1,0	6265	9599	107	19	28	63	39
SATU MARE	27921	1,7	9180	18458	88	19	42	134	22
SIBIU	32056	1,9	7844	23793	119	34	108	158	19
SUCEAVA	42299	2,6	20238	21545	202	30	64	220	12
TELEORMAN	18635	1,1	6440	11795	152	21	45	182	35
TIMIS	58088	3,5	9405	48089	140	38	68	348	4
TULCEA	17000	1,0	5872	10790	66	18	42	212	37
VASLUI	21069	1,3	10149	10619	109	16	41	135	29
VALCEA	27299	1,6	10752	16189	168	40	37	113	23
VRANCEA	20443	1,2	6245	13937	104	16	27	114	30
MUN. BUCURESTI	313832	19,0	20117	292243	138	115	103	1116	1
ILFOV	26887	1,6	3425	23171	92	21	13	165	24

*) numărul total al comercianților (col 1)

*** Sub 0,01%

**Numărul de înmatriculări la Registrul Comerțului,
pe județe și categorii de comercianți,
în perioada Decembrie 1990 - August 2007**

Județul	Total		din care:						
			PF+AF	societăți comerciale: 1220918				RA	OC
	SNC	SCS		SRL	SA				
	Nr.	%	Nr.	Nr.	Nr.	Nr.	Nr.	Nr.	
0	1	2	3	4	5	6	7	8	9
Total ROMÂNIA	1654574	100,0	426912	32656	1568	1154383	32305	1347	5397
ALBA	25951	1,6	8968	890	11	15348	555	38	141
ARAD	40714	2,5	15500	53	11	24290	675	27	157
ARGES	42646	2,6	13772	107	15	27737	818	29	168
BACAU	41439	2,5	13705	1299	4	25513	724	35	158
BIHOR	50075	3,0	11736	126	47	37089	894	37	146
BISTRITA-NASAUD	20185	1,2	7168	146	21	12319	414	19	98
BOTOSANI	20384	1,2	9380	468	1	9941	451	21	122
BRASOV	51617	3,1	10784	239	20	39567	848	45	114
BRAILA	22704	1,4	5693	376	12	15983	516	28	96
BUZAU	30327	1,8	8913	3747	46	16882	569	28	142
CARAS-SEVERIN	20414	1,2	7039	117	8	12650	463	35	102
CALARASI	16561	1,0	4871	609	3	10623	351	18	86
CLUJ	76372	4,6	19406	2112	18	53367	1267	52	150
CONSTANTA	69386	4,2	13407	311	23	53920	1471	51	203
COVASNA	14159	0,9	4864	148	4	8754	297	24	68
DAMBOVITA	30877	1,9	14040	60	8	16120	486	29	134
DOLJ	43684	2,6	8895	1560	8	32141	878	40	162
GALATI	39032	2,4	7808	1574	6	28641	838	30	135
GIURGIU	13429	0,8	3205	35	8	9756	323	22	80
GORJ	19734	1,2	4703	29	1	14279	488	50	184
HARGHITA	25384	1,5	10212	62	6	14509	486	23	86
HUNEDOARA	33877	2,0	8909	1166	98	22917	667	39	81
IALOMITA	15440	0,9	5878	266	11	8852	344	15	74
IASI	51276	3,1	14127	506	111	35331	1001	34	164
MARAMURES	42490	2,6	17091	1927	23	22698	589	37	124
MEHEDINTI	18571	1,1	5910	427	3	11802	328	19	82
MURES	41709	2,5	15409	37	34	25381	662	30	156
NEAMT	36502	2,2	13540	3293	30	18783	666	29	161
OLT	23269	1,4	9126	1611	1	11857	487	26	161
PRAHOVA	54755	3,3	16921	3122	14	33579	892	50	177
SALAJ	16081	1,0	6265	600	4	8794	292	19	107
SATU MARE	27921	1,7	9180	283	6	17877	468	19	88
SIBIU	32056	1,9	7844	776	48	22580	655	34	119
SUCEAVA	42299	2,6	20238	438	8	20800	583	30	202
TELEORMAN	18635	1,1	6440	272	399	10938	413	21	152
TIMIS	58088	3,5	9405	609	27	46624	1245	38	140
TULCEA	17000	1,0	5872	1363	114	9094	473	18	66
VASLUI	21069	1,3	10149	90	12	10289	404	16	109
VALCEA	27299	1,6	10752	364	6	15485	484	40	168
VRANCEA	20443	1,2	6245	356	10	13265	447	16	104
MUN. BUCURESTI	313833	19,0	20117	1033	297	285345	6787	115	138
ILFOV	26887	1,6	3425	49	31	22663	606	21	92

**Numărul de înmatriculări la Registrul Comerțului,
pe domenii de activitate* și categorii de comercianți,
în perioada Decembrie 1990 - August 2007**

Diviziune CAEN	Domeniul de activitate	Total		din care:						RA	OC
				PF+AF	societăți comerciale: 1220918						
					SNC	SCS	SRL	SA			
0	1	Număr	%	Număr	Număr	Număr	Număr	Număr	Număr	Număr	
	Total ROMÂNIA	1642735	100,0	423636	32655	1567	1145896	32232	1346	5397	
1	Agricultura și servicii auxiliare	65784	4,0	17022	2024	44	42734	3790	53	117	
2	Silvicultură, exploatare forestieră și economia vînatului	8736	0,5	1150	152	3	7107	222	94	8	
5	Pescuitul și piscicultura	3279	0,2	1882	17	3	1323	54			
10	Extracția și prepararea cărbunelui	120	0,0	2			82	32	4		
11	Extracția petrolului și gazelor naturale (exclusiv prospecțiunile)	358	0,0	19	1		168	124	46		
12	Extracția și prepararea minereurilor radioactive	133	0,0	32			95	6			
13	Extracția și prepararea minereurilor metalifere	537	0,0	163			311	55	8		
14	Alte activități extractive	1733	0,1	110	9	1	1440	170	2	1	
15	Industria alimentară și a băuturilor	74150	4,5	14801	3260	149	53827	1860	5	248	
16	Industria tutunului	292	0,0	47			213	31	1		
17	Industria textilă și a produselor textile	11911	0,7	2433	556	16	8355	406		145	
18	Industria confecțiilor de îmbrăcăminte	21360	1,3	4884	875	38	14899	358	1	305	
19	Industria pielăriei și încălțămintei	5421	0,3	925	112	6	4203	123	1	51	
20	Industria de prelucrare a lemnului (exclusiv producția de mobilă)	25790	1,6	9214	575	29	15422	499	9	42	
21	Industria celulozei, hîrtiei și cartonului	1842	0,1	128	21	1	1581	98		13	
22	Edituri, poligrafie și reproducerea înregistrărilor pe suport	12206	0,7	984	317	21	10454	406	14	10	
23	Industria de prelucrare a țiteiului, cocsificarea cărbunelui și tratarea combustibililor nucleari	263	0,0	24			203	34	2		
24	Industria chimică și a fibrelor sintetice și artificiale	3785	0,2	120	89	1	3185	378	6	6	
25	Industria de prelucrare a cauciucului și a maselor plastice	6476	0,4	583	314	7	5287	260		24	
26	Industria altor produse din minerale nemetalice	9688	0,6	2988	212	6	6075	388	5	14	
27	Industria metalurgică	2468	0,2	174	39	3	2034	208	3	7	
28	Industria construcțiilor metalice și a produselor din metal (exclusiv mașini, utilaje și instalații)	18081	1,1	4545	361	23	12354	725	11	62	
29	Industria de mașini și echipamente	3909	0,2	113	44	7	3300	421	19	5	
30	Industria de mijloace ale tehnicii de calcul și de birou	1792	0,1	16	25	4	1667	80			
31	Industria de mașini și aparate electrice	1985	0,1	112	44	6	1673	144		6	
32	Industria de echipamente, aparate de radio, televiziune și comunicații	884	0,1	64	14	4	728	73		1	
33	Industria de aparatură și instrumente medicale, de precizie, optice și ceasornicărie	2733	0,2	653	17	2	1952	105		4	
34	Industria mijloacelor de transport rutier	937	0,1	31	31	3	744	126		2	
35	Industria altor mijloace de transport	2006	0,1	294	86	7	1419	125	73	2	
36	Producția de mobilier și alte activități industriale n.c.a.	16140	1,0	4610	284	16	10730	337	5	158	
37	Recuperarea deșeurilor și resturilor de materiale reciclabile	5143	0,3	447	51	5	4464	175		1	
40	Producția, transportul și distribuția de energie electrică și termică, gaze și apă caldă	3075	0,2	839	3	1	1604	539	89		
41	Gospodărirea resurselor de apă, captarea, tratarea și distribuția apei	3584	0,2	1632	2		1660	217	73		
45	Construcții	107225	6,5	28026	611	44	75956	2457	54	77	

Numărul de înmatriculări la Registrul Comerțului,
pe domenii de activitate* și categorii de comercianți,
în perioada Decembrie 1990 - August 2007

Diviziune CAEN	Domeniul de activitate	Total		din care:						RA	OC
				PF+AF	societăți comerciale: 1220918						
					SNC	SCS	SRL	SA			
					Număr	Număr	Număr	Număr			
0	1	2	3	4	5	6	7	8	9	10	
	Total ROMÂNIA	1642735	100,0	423636	32655	1567	1145896	32232	1346	5397	
50	Vînzarea, întreținerea și repararea autovehiculelor și a motocicletelor; comerț cu amănuntul al carburanților pentru autovehicole	56319	3,43	8979	1244	34	44987	1027	6	42	
51	Comerț cu ridicata (cu excepția autovehiculelor și motocicletelor)	210250	12,80	19257	4524	151	182686	3315	35	282	
52	Comerț cu amănuntul (cu excepția autovehiculelor și motocicletelor); repararea bunurilor personale și gospodărești	513735	31,27	182890	11915	558	313482	2498	6	2385	
55	Hoteluri și restaurante	63278	3,85	14935	1635	126	45624	790	73	95	
60	Transporturi terestre; transporturi prin conducte	85949	5,23	37017	845	37	46947	1060	33	10	
61	Transporturi pe apă	891	0,05	173	82	8	493	64	70	1	
62	Transporturi aeriene	306	0,02	18			230	48	10		
63	Activități anexe și auxiliare de transport, activități ale agenților de turism	10974	0,67	759	220	14	9432	442	96	11	
64	Poșta și telecomunicații	7942	0,48	910	11	1	6699	307	11	3	
65	Activități ale instituțiilor financiare și bancare (cu excepția activităților de asigurări și ale caselor de pensii)	6731	0,41	148	15		3048	2485	2	1033	
66	Activități de asigurări și ale caselor de pensii (cu excepția celor din sistemul public de asigurări sociale)	2075	0,13	616	1		515	942		1	
67	Activități auxiliare ale instituțiilor financiare și de asigurări	7490	0,46	1302	7	2	5878	293		8	
70	Tranzacții imobiliare	27478	1,67	801	29	9	25943	672	17	7	
71	Închirierea mașinilor și echipamentelor fără operator și a bunurilor personale și gospodărești	3838	0,23	724	116	8	2821	98	70	1	
72	Informatică și activități conexe	25826	1,57	5722	120	13	19581	385	2	3	
73	Cercetare - dezvoltare	1808	0,11	253	11	2	1324	173	43	2	
74	Alte activități de servicii prestate în principal întreprinderilor	120462	7,33	25412	794	74	92325	1690	106	60	
75	Administrație publică	368	0,02	92	5		222	26	22	1	
80	Învățămînt	7685	0,47	3936	62	6	3615	66			
85	Sănătate și asistență socială	16894	1,03	2156	233	15	14401	85	3	1	
90	Asanarea și îndepărtarea gunoaielor; salubritate și activități similare	1015	0,06	109	13	2	761	110	18		
91	Activități asociative diverse	215	0,01	95	1		101	15		3	
92	Activități recreative, culturale și sportive	18099	1,10	5062	202	14	12437	303	69	12	
93	Alte activități de servicii	28230	1,72	12503	418	42	14757	307	76	126	
95	Activități ale personalului angajat în gospodăria personală	965	0,06	637	6	1	317	3		1	
96	Activități desfășurate în gospodăria privată, de producere a bunurilor destinate consumului propriu	11	0,00	11							
97	Activități ale gospodăriilor private, de servicii pentru scopuri proprii	22	0,00	22							
99	Activități ale organizațiilor și organismelor extrateritoriale	53	0,00	30			21	2			

*) Domeniu de activitate declarat la înmatriculare conform clasificării codului CAEN

Tabel nr. 7

**Operațiuni efectuate în Registrele Comerțului,
pe județe și categorii,
în luna August 2007**

Județul	Total operațiuni efectuate		din care:							
			Înmatriculări		Mențiuni		din care: de lichidare, dizolvare		Radieri	
	Nr.	%	Nr.	%	Nr.	%	Nr.	%	Nr.	%
0	1	2	3	4	5	6	7	8	9	10
Total ROMÂNIA	114819	100,0	11841	10,31	100194	87,26	4404	3,8	2784	2,42
ALBA	757	100,0	198	26,2	543	71,7	4	0,5	16	2,1
ARAD	10051	100,0	305	3,0	9706	96,6	10	0,1	40	0,4
ARGES	1794	100,0	299	16,7	1456	81,2	106	5,9	39	2,2
BACAU	1816	100,0	265	14,6	1500	82,6	224	12,3	51	2,8
BIHOR	1389	100,0	400	28,8	947	68,2	36	2,6	42	3,0
BISTRITA-NASAUD	971	100,0	178	18,3	737	75,9	101	10,4	56	5,8
BOTOSANI	493	100,0	146	29,6	325	65,9	1	0,2	22	4,5
BRASOV	2798	100,0	415	14,8	2347	83,9	33	1,2	36	1,3
BRAILA	740	100,0	143	19,3	561	75,8	14	1,9	36	4,9
BUZAU	1001	100,0	185	18,5	771	77,0	491	49,1	45	4,5
CARAS-SEVERIN	758	100,0	170	22,4	568	74,9	17	2,2	20	2,6
CALARASI	293	100,0	103	35,2	185	63,1	7	2,4	5	1,7
CLUJ	3353	100,0	646	19,3	2616	78,0	57	1,7	91	2,7
CONSTANTA	21773	100,0	496	2,3	20882	95,9	13	0,1	395	1,8
COVASNA	610	100,0	105	17,2	488	80,0	2	0,3	17	2,8
DAMBOVITA	931	100,0	181	19,4	710	76,3	292	31,4	40	4,3
DOLJ	1585	100,0	290	18,3	1232	77,7	17	1,1	63	4,0
GALATI	1495	100,0	276	18,5	1188	79,5	184	12,3	31	2,1
GIURGIU	3269	100,0	115	3,5	3146	96,2	8	0,2	8	0,2
GORJ	607	100,0	134	22,1	446	73,5	11	1,8	27	4,4
HARGHITA	1201	100,0	227	18,9	934	77,8	102	8,5	40	3,3
HUNEDOARA	8799	100,0	183	2,1	8583	97,5	4	0,0	33	0,4
IALOMITA	603	100,0	112	18,6	477	79,1			14	2,3
IASI	2655	100,0	438	16,5	2092	78,8	54	2,0	125	4,7
MARAMURES	1623	100,0	307	18,9	1223	75,4	146	9,0	93	5,7
MEHEDINTI	308	100,0	76	24,7	221	71,8	4	1,3	11	3,6
MURES	1274	100,0	315	24,7	835	65,5	571	44,8	124	9,7
NEAMT	1774	100,0	242	13,6	1414	79,7	105	5,9	118	6,7
OLT	657	100,0	124	18,9	515	78,4	28	4,3	18	2,7
PRAHOVA	2586	100,0	442	17,1	1990	77,0	629	24,3	154	6,0
SALAJ	621	100,0	153	24,6	425	68,4	45	7,2	43	6,9
SATU MARE	7525	100,0	193	2,6	7119	94,6	183	2,4	213	2,8
SIBIU	1758	100,0	249	14,2	1459	83,0	18	1,0	50	2,8
SUCEAVA	3360	100,0	256	7,6	3052	90,8	271	8,1	52	1,5
TELEORMAN	467	100,0	131	28,1	295	63,2	88	18,8	41	8,8
TIMIS	1839	100,0	451	24,5	1352	73,5	12	0,7	36	2,0
TULCEA	892	100,0	85	9,5	791	88,7	184	20,6	16	1,8
VASLUI	391	100,0	112	28,6	265	67,8	1	0,3	14	3,6
VALCEA	1060	100,0	172	16,2	830	78,3	6	0,6	58	5,5
VRANCEA	930	100,0	114	12,3	692	74,4	7	0,8	124	13,3
MUN. BUCURESTI	15527	100,0	2117	13,6	13124	84,5	315	2,0	286	1,8
ILFOV	2485	100,0	292	11,8	2152	86,6	3	0,1	41	1,6

*) ca urmare a efectului Legii nr. 314/2001, art.1 și art. 6

*** Sub 0,01%

**Numărul de înmatriculări la Registrul Comerțului,
pe județe și surse de proveniență a capitalului,
în luna August 2007**

Județul	Total		din care:					Ierarhia în funcție de: *	
			Capital privat			Capital majoritar de stat			Capital mixt (stat+privat)
			din care:			din care:			
			PF+AF	Societăți comerciale	OC	RA	Societăți comerciale		Societăți comerciale
Nr.	%	Nr.	Nr.	Nr.	Nr.	Nr.			
0	1	2	3	4	5	6	7	8	9
Total ROMÂNIA	11841	100,0	3278	8561		1	1		X
ALBA	198	1,7	72	126					21
ARAD	305	2,6	122	183					11
ARGES	299	2,5	83	216					12
BACAU	265	2,2	72	193					16
BIHOR	400	3,4	159	241					8
BISTRITA-NASAUD	178	1,5	68	110					26
BOTOSANI	146	1,2	72	74					30
BRASOV	415	3,5	117	297		1			7
BRAILA	143	1,2	44	99					31
BUZAU	185	1,6	55	130					23
CARAS-SEVERIN	170	1,4	74	96					28
CALARASI	103	0,9	42	61					40
CLUJ	646	5,5	208	438					2
CONSTANTA	496	4,2	108	388					3
COVASNA	105	0,9	42	63					39
DAMBOVITA	181	1,5	70	111					25
DOLJ	290	2,4	76	214					14
GALATI	276	2,3	71	205					15
GIURGIU	115	1,0	21	94					35
GORJ	134	1,1	39	95					32
HARGHITA	227	1,9	118	109					20
HUNEDOARA	183	1,5	27	156					24
IALOMITA	112	0,9	36	76					37
IASI	438	3,7	140	298					6
MARAMURES	307	2,6	86	221					10
MEHEDINTI	76	0,6	14	62					42
MURES	315	2,7	119	196					9
NEAMT	242	2,0	90	152					19
OLT	124	1,0	31	93					34
PRAHOVA	442	3,7	165	277					5
SALAJ	153	1,3	60	93					29
SATU MARE	193	1,6	61	132					22
SIBIU	249	2,1	78	171					18
SUCEAVA	256	2,2	110	146					17
TELEORMAN	131	1,1	34	96			1		33
TIMIS	451	3,8	69	382					4
TULCEA	85	0,7	28	57					41
VASLUI	112	0,9	33	79					38
VALCEA	172	1,5	51	121					27
VRANCEA	114	1,0	32	82					36
MUN. BUCURESTI	2117	17,9	263	1854					1
ILFOV	292	2,5	18	274					13

*) numărul total al comercianților (col 1)

*** Sub 0,01%

**Numărul de înmatriculări la Registrul Comerțului,
pe județe și categorii de comercianți,
în luna August 2007**

Județul	Total		din care:						
			PF+AF	societăți comerciale: 8562				RA	OC
	SNC	SCS		SRL	SA				
	Nr.	%	Nr.	Nr.	Nr.	Nr.	Nr.	Nr.	
0	1	2	3	4	5	6	7	8	9
Total ROMÂNIA	11841	100,0	3278	1	1	8487	73	1	
ALBA	198	1,7	72			124	2		
ARAD	305	2,6	122			182	1		
ARGES	299	2,5	83		1	215			
BACAU	265	2,2	72			193			
BIHOR	400	3,4	159			240	1		
BISTRITA-NASAUD	178	1,5	68			109	1		
BOTOSANI	146	1,2	72			74			
BRASOV	415	3,5	117			295	2	1	
BRAILA	143	1,2	44			99			
BUZAU	185	1,6	55			128	2		
CARAS-SEVERIN	170	1,4	74			95	1		
CALARASI	103	0,9	42			60	1		
CLUJ	646	5,5	208			436	2		
CONSTANTA	496	4,2	108			386	2		
COVASNA	105	0,9	42			62	1		
DAMBOVITA	181	1,5	70			111			
DOLJ	290	2,4	76			213	1		
GALATI	276	2,3	71			204	1		
GIURGIU	115	1,0	21			94			
GORJ	134	1,1	39			94	1		
HARGHITA	227	1,9	118			108	1		
HUNEDOARA	183	1,5	27			154	2		
IALOMITA	112	0,9	36			76			
IASI	438	3,7	140			298			
MARAMURES	307	2,6	86			219	2		
MEHEDINTI	76	0,6	14			62			
MURES	315	2,7	119			194	2		
NEAMT	242	2,0	90			151	1		
OLT	124	1,0	31			92	1		
PRAHOVA	442	3,7	165			275	2		
SALAJ	153	1,3	60			92	1		
SATU MARE	193	1,6	61			131	1		
SIBIU	249	2,1	78			169	2		
SUCEAVA	256	2,2	110			146			
TELEORMAN	131	1,1	34			96	1		
TIMIS	451	3,8	69			380	2		
TULCEA	85	0,7	28			57			
VASLUI	112	0,9	33			78	1		
VALCEA	172	1,5	51			120	1		
VRANCEA	114	1,0	32			82			
MUN. BUCURESTI	2117	17,9	263	1		1828	25		
ILFOV	292	2,5	18			265	9		

**Numărul de înmatriculări la Registrul Comerțului,
pe domenii de activitate* și categorii de comercianți,
în luna August 2007**

Diviziune CAEN	Domeniul de activitate	Total		din care:						
				PF+AF	societăți comerciale: 8562				RA	OC
					SNC	SCS	SRL	SA		
0	1	2	3	4	5	6	7	8	9	10
	Total ROMÂNIA	11672	100,0	3535			8036	97	4	
1	Agricultura, vanatoare si servicii anexe	299	2,6	182			117			
2	Silvicultura, exploatare forestiera si servicii anexe	42	0,4	8			33		1	
5	Pescuitul, piscicultura si serviciile anexe	30	0,3	13			17			
10	Extractia si prepararea carbunelui									
11	Extractia hidrocarburilor si servicii anexe	5	0,0	3			2			
12	Extractia si prepararea minereurilor radioactive									
13	Extractia si prepararea minereurilor metalifere									
14	Alte activitati extractive	24	0,2	1			23			
15	Industria alimentara si a bauturilor	99	0,8	42			56	1		
16	Fabricarea produselor din tutun	1	0,0				1			
17	Fabricarea produselor textile	31	0,3	10			21			
18	Fabricarea articolelor de imbracaminte; aranjarea si vopsirea blanurilor	66	0,6	20			46			
19	Tabacirea si finisarea pielilor; fabricarea articolelor de voiaj si marochinarie, a harnasamentelor si incaltamintei	14	0,1	2			12			
20	Fabricarea lemnului si a produselor din lemn si pluta, cu exceptia mobilei; fabricarea articolelor din impletitura de pai si alte materiale vegetale	116	1,0	42			74			
21	Fabricarea celulozei, hartiei si a produselor din hartie	5	0,0	1			4			
22	Edituri, poligrafie si reproducerea pe suporti a inregistrarilor	60	0,5	6			53	1		
23	Industria de prelucrare a titeiului, cocsificarea carbunelui si tratarea combustibililor nucleari									
24	Fabricarea substantelor si a produselor chimice	11	0,1				11			
25	Fabricarea produselor din cauciuc si mase plastice	34	0,3	2			32			
26	Fabricarea altor produse din minerale nemetalice	81	0,7	30			49	2		
27	Industria metalurgica	2	0,0	1			1			
28	Industria constructiilor metalice si a produselor din metal (exclusiv masini, utilaie si instalatii)	109	0,9	43			66			
29	Industria de masini si echipamente	22	0,2	2			20			
30	Industria de mijloace ale tehnicii de calcul si de birou	4	0,0				4			
31	Industria de masini si aparate electrice	4	0,0				4			
32	Industria de echipamente pentru radio, televiziune si comunicatii	2	0,0	1			1			
33	Industria de aparatura si instrumente medicale, de precizie, optice si fotografice, ceasornicarie	16	0,1	5			11			
34	Industria mijloacelor de transport rutier	1	0,0				1			
35	Industria altor mijloace de transport n.c.a.	20	0,2	2			18			
36	Productia de mobilier si alte activitati industriale n.c.a.	68	0,6	30			37	1		
37	Recuperarea deseurilor si resturilor de materiale reciclabile	42	0,4	5			37			
40	Productia si furnizarea de energie electrica si termica, gaze si apa	34	0,3				26	7	1	
41	Captarea, tratarea si distributia apei	13	0,1	1			1	11		
45	Constructii	1799	15,4	457			1338	3	1	

Numărul de înmatriculări la Registrul Comerțului,
pe domenii de activitate* și categorii de comercianți,
în luna August 2007

Diviziune CAEN	Domeniul de activitate	Total		din care:						
				PF+AF	societăți comerciale: 8562				RA	OC
					SNC	SCS	SRL	SA		
					Număr	Număr	Număr	Număr		
0	1	2	3	4	5	6	7	8	9	10
	Total ROMÂNIA	11672	100,0	3535			8036	97	4	
50	Comert cu ridicata si cu amanuntul, intretinerea si repararea autovehiculelor si a motocicletelor; comert cu amanuntul al carburantilor pentru autovehicule	295	2,5	52			243			
51	Comert cu ridicata si servicii de intermediere in comertul cu ridicata (cu exceptia comertului cu autovehicule si motociclete)	1044	8,9	209			833	2		
52	Comert cu amanuntul (cu exceptia comertului cu autovehicule si motociclete); reparea bunurilor personale si gospodaresti	2096	18,0	902			1193	1		
55	Hoteluri si restaurante	465	4,0	112			352	1		
60	Transporturi terestre; transporturi prin conducte	680	5,8	197			482	1		
61	Transporturi pe apa	5	0,0	2			3			
62	Transporturi aeriene	2	0,0				2			
63	Activitati anexe si auxiliare de transport, activitati ale agentilor de turism	77	0,7	12			65			
64	Posta si telecomunicatii	116	1,0	34			80	2		
65	Intermedieri financiare (cu exceptia activitatilor de asigurari si ale caselor de pensii)	78	0,7	1			33	44		
66	Activitati de asigurari si ale caselor de pensii (cu exceptia celor din sistemul public de asigurari sociale)	7	0,1	2				5		
67	Activitati auxiliare intermediarilor financiare	157	1,3	14			140	3		
70	Tranzactii imobiliare	745	6,4	16			724	5		
71	Inchirierea masinilor si echipamentelor, fara operator si a bunurilor personale si gospodaresti	60	0,5	9			51			
72	Informatica si activitati conexe	344	2,9	167			177			
73	Cercetare-dezvoltare	16	0,1				16			
74	Alte activitati de servicii prestate in principal intreprinderilor	1650	14,1	507			1136	7		
75	Administratie publica si aparare; asigurari sociale din sistemul public	5	0,0	1			3		1	
80	Invatamant	176	1,5	134			42			
85	Sanatate si asistenta sociala	91	0,8	7			84			
90	Eliminarea deseurilor si a apelor uzate; salubritate si activitati similare	12	0,1	2			10			
91	Activitati asociative diverse	1	0,0	1						
92	Activitati recreative, culturale si sportive	201	1,7	81			120			
93	Alte activitati de servicii personale	288	2,5	158			130			
95	Activitati ale personalului angajat in gospodarii personale	5	0,0	4			1			
96	Activitati desfasurate in gospodarii private, de productie a bunurilor destinate consumului propriu									
97	Activitati ale gospodariilor private, de servicii pentru scopuri proprii	2	0,0	2						

*) Domeniu de activitate declarat la înmatriculare conform clasificării codului CAEN

**Numărul societăților comerciale înmatriculate
și valoarea capitalului social subscris, pe județe,
în luna August 2007**

Județul	Total societăți comerciale înmatriculate		Valoarea capitalului social subscris		Valoarea medie a capitalului social subscris pe societate
	Nr.	%	mil. Lei	%	mil. Lei
0	1	2	3	4	5
Total ROMÂNIA	8562	100,0	242921,3	100,0	28,5
ALBA	126	1,5	703,2	0,3	5,6
ARAD	183	2,1	4162,5	1,7	22,9
ARGES	216	2,5	1277,6	0,5	5,9
BACAU	193	2,3	447,4	0,2	2,3
BIHOR	241	2,8	1580,4	0,7	6,6
BISTRITA-NASAUD	110	1,3	45062,3	18,6	413,4
BOTOSANI	74	0,9	110,3	0,0	1,5
BRASOV	297	3,5	20692,5	8,5	69,9
BRAILA	99	1,2	37,4	0,0	0,4
BUZAU	130	1,5	70,3	0,0	0,5
CARAS-SEVERIN	96	1,1	1714,4	0,7	18,0
CALARASI	61	0,7	41,6	0,0	0,7
CLUJ	438	5,1	3875,9	1,6	8,9
CONSTANTA	388	4,5	560,2	0,2	1,5
COVASNA	63	0,7	129,8	0,1	2,1
DAMBOVITA	111	1,3	53,0	0,0	0,5
DOLJ	214	2,5	270,0	0,1	1,3
GALATI	205	2,4	3513,1	1,4	17,2
GIURGIU	94	1,1	99,9	0,0	1,1
GORJ	95	1,1	487,8	0,2	5,1
HARGHITA	109	1,3	369,3	0,2	3,5
HUNEDOARA	156	1,8	1985,9	0,8	12,8
IALOMITA	76	0,9	201,7	0,1	2,7
IASI	298	3,5	909,6	0,4	3,1
MARAMURES	221	2,6	724,1	0,3	3,3
MEHEDINTI	62	0,7	13,3	***	0,2
MURES	196	2,3	1333,1	0,5	6,8
NEAMT	152	1,8	2930,2	1,2	19,4
OLT	93	1,1	28,5	0,0	0,3
PRAHOVA	277	3,2	862,6	0,4	3,1
SALAJ	93	1,1	37,5	0,0	0,4
SATU MARE	132	1,5	115,3	0,0	0,9
SIBIU	171	2,0	1248,0	0,5	7,4
SUCEAVA	146	1,7	69,2	0,0	0,5
TELEORMAN	97	1,1	244,4	0,1	2,5
TIMIS	382	4,5	1558,7	0,6	4,1
TULCEA	57	0,7	25,9	0,0	0,5
VASLUI	79	0,9	33,8	0,0	0,4
VALCEA	121	1,4	94,4	0,0	0,8
VRANCEA	82	1,0	27,0	0,0	0,3
MUN. BUCURESTI	1854	21,7	99780,9	41,1	54,3
ILFOV	274	3,2	45438,2	18,7	168,9

Notă: La calculul mediei au fost excluse sucursalele datorită faptului că acestea, conform Legii nr. 31/1990, nu au personalitate juridică

*** Sub 0,01%

**Numărul societăților comerciale înmatriculate
și valoarea capitalului social subscris, pe forme juridice,
în luna August 2007**

Forma juridică	Total societăți comerciale înmatriculate		Valoarea capitalului social subscris		Valoarea medie a capitalului social subscris pe societate
	Nr.	%	mil. Lei	%	mil. Lei
0	1	2	3	4	5
Total ROMÂNIA	8562	100,0	242921,3	100,0	28,5
SNC	1	0,0	3,00	***	3,0
SCS	1	0,0	0,30	***	0,0
SA	73	0,9	77506,74	31,9	1139,8
SRL	8487	99,1	165411,26	68,1	19,5
SCA					

Notă: La calculul mediei au fost excluse sucursalele datorită faptului că acestea, conform Legii nr. 31/1990, nu au personalitate juridică

*** Sub 0,01%

Grafic nr. 5

